| | |
|---|---|
| **PLANO DE RECUPERAÇÃO JUDICIAL** | **JUDICIAL REORGANIZATION PLAN** |
| **UNIGEL PARTICIPAÇÕES S.A. – EM RECUPERAÇÃO JUDICIAL** | **UNIGEL PARTICIPAÇÕES S.A. – EM RECUPERAÇÃO JUDICIAL** |
| **PROQUIGEL QUÍMICA S.A. – EM RECUPERAÇÃO JUDICIAL** | **PROQUIGEL QUÍMICA S.A. – EM RECUPERAÇÃO JUDICIAL** |
| **COMPANHIA BRASILEIRA DE ESTIRENO – EM RECUPERAÇÃO JUDICIAL** | **COMPANHIA BRASILEIRA DE ESTIRENO – EM RECUPERAÇÃO JUDICIAL** |
| **UNIGEL COMERCIALIZADORA DE ENERGIA S.A. – EM RECUPERAÇÃO JUDICIAL** | **UNIGEL COMERCIALIZADORA DE ENERGIA S.A. – EM RECUPERAÇÃO JUDICIAL** |
| **ECOHYDROGEN ENERGY S.A. – EM RECUPERAÇÃO JUDICIAL** | **ECOHYDROGEN ENERGY S.A. – EM RECUPERAÇÃO JUDICIAL** |
| **UNIGEL DISTRIBUIDORA S.A. – EM RECUPERAÇÃO JUDICIAL** | **UNIGEL DISTRIBUIDORA S.A. – EM RECUPERAÇÃO JUDICIAL** |
| **UNIGEL QUÍMICOS S.A. – EM RECUPERAÇÃO JUDICIAL** | **UNIGEL QUÍMICOS S.A. – EM RECUPERAÇÃO JUDICIAL** |
| **UNIGEL LUXEMBOURG S.A.** | **UNIGEL LUXEMBOURG S.A.** |
| **UNIGEL NETHERLANDS HOLDING CORPORATION B.V.** | **UNIGEL NETHERLANDS HOLDING CORPORATION B.V.** |
| São Paulo, 9 de setembro de 2026 | São Paulo, September 9, 2026 |



Este documento é cópia do original, assinado digitalmente por ANA ELISA LAQUIMIA DE SOUZA e Tribunal de Justica do Estado de Sao Paulo, protocolado em 09/09/2026 às 11:37 , sob o número WJMJ26411429880
Para conferir o original, acesse o site https://esaj.tjsp.jus.br/pastadigital/pg/abrirConferenciaDocumento.do, informe o processo 1115045-55.2025.8.26.0100 e código VCdf2dcB.

| PLANO DE RECUPERAÇÃO JUDICIAL | JUDICIAL REORGANIZATION PLAN |
|---|---|
| **UNIGEL PARTICIPAÇÕES S.A. – EM RECUPERAÇÃO JUDICIAL,** sociedade anônima, inscrita no CNPJ/MF sob o nº 05.303.439/0001-07, com sede na Avenida das Nações Unidas, nº 12.551, Conjunto 1501/1503, Brooklin Paulista, Município de São Paulo, Estado de São Paulo, CEP 04578-903 ("Unigel"), | **UNIGEL PARTICIPAÇÕES S.A. – EM RECUPERAÇÃO JUDICIAL,** a corporation, enrolled with the Brazilian Corporate Taxpayer's Registry of the Ministry of Finance ("CNPJ/MF") under No 05.303.439/0001-07, with headquarters at Avenida das Nações Unidas, No. 12.551, rooms 1501/1503, Brooklin Paulista, São Paulo/SP, Zip Code 04578-903 ("Unigel"), |
| **PROQUIGEL QUÍMICA S.A. – EM RECUPERAÇÃO JUDICIAL**, sociedade anônima, inscrita no CNPJ/MF sob o nº 27.515.154/0011-44, com sede Rua Hidrogênio, nº 824, Camaçari/BA, CEP 42816-140 ("Proquigel"), | **PROQUIGEL QUÍMICA S.A. – EM RECUPERAÇÃO JUDICIAL,** a corporation, enrolled with the CNPJ/MF under No. 27.515.154/0011-44, with headquarters at Rua Hidrogênio, No. 824, Camaçari/BA, Zip Code 42816-140 ("Proquigel"), |
| **COMPANHIA BRASILEIRA DE ESTIRENO – EM RECUPERAÇÃO JUDICIAL**, sociedade anônima, inscrita no CNPJ/MF sob o nº 61.079.232/0001-71, com sede na Avenida das Nações Unidas, nº 12.551, Conjunto 1501/1503, Brooklin Paulista, Município de São Paulo, Estado de São Paulo, CEP 04578-903 ("CBE"), | **COMPANHIA BRASILEIRA DE ESTIRENO– EM RECUPERAÇÃO JUDICIAL**, a corporation, enrolled with the CNPJ/MF under No. 61.079.232/0001-71, with headquarters at Avenida das Nações Unidas, No. 12.551, rooms 1501/1503, Brooklin Paulista, São Paulo/SP, Zip Code 04578-903 ("CBE"), |
| **UNIGEL COMERCIALIZADORA DE ENERGIA S.A.– EM RECUPERAÇÃO JUDICIAL,** sociedade anônima, inscrita no CNPJ/MF sob o no 38.246.958/0001-30, com sede na Avenida das Nações Unidas, nº 12.551, Conjunto 1501/1503, Brooklin Paulista, Município de São Paulo, Estado de São Paulo, CEP 04578-903 ("Unigel Comercializadora"); | **UNIGEL COMERCIALIZADORA DE ENERGIA S.A.– EM RECUPERAÇÃO JUDICIAL,** a corporation, enrolled with the CNPJ/MF under No 38.246.958/0001-30, with headquarters at Avenida das Nações Unidas, No. 12.551, rooms 1501/1503, Brooklin Paulista, São Paulo/SP, Zip Code 04578-903 ("Unigel Comercializadora"); |
| **ECOHYDROGEN ENERGY S.A. – EM RECUPERAÇÃO JUDICIAL**, sociedade anônima, inscrita no CNPJ/MF sob o nº 51.403.119/0001- | **ECOHYDROGEN ENERGY S.A. – EM RECUPERAÇÃO JUDICIAL,** a corporation, enrolled with the CNPJ/MF under No 51.403.119/0001-46, |



Este documento é cópia do original, assinado digitalmente por ANA ELISA LAQUIMIA DE SOUZA e Tribunal de Justica do Estado de Sao Paulo, protocolado em 09/09/2026 às 11:37 , sob o número WJMJ26411429880
Para conferir o original, acesse o site https://esaj.tjsp.jus.br/pastadigital/pg/abrirConferenciaDocumento.do, informe o processo 1115045-55.2025.8.26.0100 e código VCdf2dcB.

| | |
|---|---|
| 46, com sede na Rua Hidrogênio, nº 1879, Unidade Hidrogênio Verde, Parte B, Camaçari/BA, CEP 42816-140 ("Ecohydrogen"); | with headquarters at Rua Hidrogênio, No. 1879, Unidade Hidrogênio Verde, Parte B, Camaçari/BA, Zip Code 42816-140 ("Ecohydrogen"); |
| **UNIGEL DISTRIBUIDORA S.A. – EM RECUPERAÇÃO JUDICIAL,** sociedade anônima, inscrita no CNPJ/MF sob o nº 59.597.542/0001-36, com sede na Avenida das Nações Unidas, nº 12.551, Conjunto 1501/1503, Brooklin Paulista, Município de São Paulo, Estado de São Paulo, CEP 04578-903 ("Unigel Distribuidora"); | **UNIGEL DISTRIBUIDORA S.A. – EM RECUPERAÇÃO JUDICIAL,** a corporation, enrolled with the CNPJ/MF under No 59.597.542/0001-36, com sede na Avenida das Nações Unidas, No. 12.551, rooms 1501/1503, Brooklin Paulista, São Paulo/SP, Zip Code 04578-903 ("Unigel Distribuidora"); |
| **UNIGEL QUÍMICOS S.A. – EM RECUPERAÇÃO JUDICIAL**, sociedade anônima inscrita no CPF/MF sob o no 02.242.478/0001-73, com sede na Via Matoim, Fazenda Caroba Parte s/nº, Distrito Industrial, Candeias/BA, CEP nº 43.813-000 ("Unigel Químicos"); | **UNIGEL QUÍMICOS S.A. – EM RECUPERAÇÃO JUDICIAL**, a corporation, enrolled with the CNPJ/MF under No. 02.242.478/0001-73, with headquarters at Via Matoim, Fazenda Caroba Parte w/ No., Distrito Industrial, Candeias/BA, Zip Code 43.813-000 ("Unigel Químicos"); |
| **UNIGEL LUXEMBOURG S.A.**, sociedade constituída de acordo com as leis de Luxemburgo, com sede na cidade de Luxemburgo, no bairro Cessange Luxembourg, L-2453, 6, rua Eugéne Ruppert, registrada sob o NIF nº B221869 ("Unigel Luxemburgo"); | **UNIGEL LUXEMBOURG S.A.**, a corporation organized and existing under the laws of Luxembourg, with headquarters at Eugéne Ruppert Street, 6, L-2453 - 1855 Luxembourg, Cessange Luxembourg, registered under the NIF No. B221869 ("Unigel Luxembourg"); |
| **UNIGEL NETHERLANDS HOLDING CORPORATION B.V.**, sociedade constituída de acordo com as leis dos Países Baixos, com sede em Joop Geesinkweg 901, 1114 AB Amsterdam-Duivendrecht, registrada sob o NIF nº 95059512 ("Unigel Netherlands" e, em conjunto com as sociedades Unigel, Proquigel, CBE, Unigel Comercializadora, Ecohydrogen, Unigel Distribuidora, Unigel Químicos e Unigel Luxemburgo, "Recuperandas") apresentam, nos autos do seu processo de recuperação judicial, autuado sob o nº 1115045-55.2025.8.26.0100 | **UNIGEL NETHERLANDS HOLDING CORPORATION B.V.**, a corporation organized and existing under the laws of the Netherlands, with headquarters Joop Geesinkweg 901, 1114 AB Amsterdam-Duivendrecht, registered under the NIF No. 95059512 ("Unigel Netherlands" and, together with the companies Unigel, Proquigel, CBE, Unigel Comercializadora, Ecohydrogen, Unigel Distribuidora, Unigel Químicos and Unigel Luxembourg, "Debtors") submit the following Judicial Reorganization Plan ("Plan"), in the records of its judicial reorganization proceeding, |



Este documento é cópia do original, assinado digitalmente por ANA ELISA LAQUIMIA DE SOUZA e Tribunal de Justica do Estado de Sao Paulo, protocolado em 09/09/2026 às 11:37 , sob o número WJMJ26411429880
Para conferir o original, acesse o site https://esaj.tjsp.jus.br/pastadigital/pg/abrirConferenciaDocumento.do, informe o processo 1115045-55.2025.8.26.0100 e código VCdf2dcB.

| | |
|---|---|
| ("Recuperação Judicial"), perante a 2ª Vara de Falências e Recuperações Judiciais da Comarca do Estado de São Paulo ("Juízo da Recuperação Judicial"), o seguinte Plano de Recuperação Judicial ("Plano"), em cumprimento ao disposto no artigo 53 da Lei nº 11.101/2005, conforme alterada ("LFR"). | filed under number 1115045-55.2025.8.26.0100 ("Judicial Reorganization"), before the 2nd Bankruptcy and Judicial Reorganization Court of the Capital of the State of São Paulo ("Judicial Reorganization Court"), in compliance with the provisions of article 53 of Law 11.101/2005, as amended ("Brazilian Bankruptcy Act"). |
| **CONSIDERANDOS** | **RECITALS** |
| **CONSIDERANDO QUE:** | **WHEREAS:** |
| **A)** As Recuperandas deram início, em dezembro de 2023, a um procedimento de mediação envolvendo seus principais credores financeiros para se desalavancar ("Mediação Pré-RE"). A mediação foi acompanhada de um pedido de tutela cautelar fundado no art. 20-B §1º, da LFR ("Tutela Cautelar Pré-RE"), posteriormente convertida na Recuperação Extrajudicial; | **A)** In December 2023, the Debtors commenced a mediation procedure with their main financial creditors in order to deleverage their capital structure ("Pre-EJ Mediation"). The mediation process was held alongside a preliminary injunction request pursuant to Article 20-B, first paragraph of Brazilian Bankruptcy Act ("Pre-EJ Preliminary Injunction"), subsequently turned into the Extrajudicial Reorganization; |
| **B)** As negociações travadas na Mediação de 2023 culminaram na elaboração de dois planos de recuperação extrajudicial homologados em 11.11.2024 nos autos do processo da Recuperação Extrajudicial, implicando a novação dos créditos sujeitos que abrangiam, exclusivamente, parte dos créditos financeiros de natureza quirografária; | **B)** The negotiations conducted in the 2023 Mediation culminated in the preparation of two extrajudicial reorganization plans, which were approved on November 11, 2024, in the Extrajudicial Reorganization, resulting in the novation of debts encompassing, exclusively, a part of the unsecured financial claims creditors; |
| **C)** A Recuperação Extrajudicial, baseada na reestruturação dos principais créditos financeiros das Recuperandas e aliada ao aporte de novos recursos por credores sujeitos ao procedimento, mostrou-se insuficiente para promover uma solução global para a reestruturação do capital das Recuperandas; | **C)** The Extrajudicial Reorganization, based on the restructuring of the Debtors' main financial liabilities and supported by the injection of new funds by creditors subject to the proceeding, has proven to be insufficient to achieve a comprehensive solution for the restructuring of the Debtors' capital structure; |



Este documento é cópia do original, assinado digitalmente por ANA ELISA LAQUIMIA DE SOUZA e Tribunal de Justica do Estado de Sao Paulo, protocolado em 09/09/2026 às 11:37 , sob o número WJMJ26411429880
Para conferir o original, acesse o site https://esaj.tjsp.jus.br/pastadigital/pg/abrirConferenciaDocumento.do, informe o processo 1115045-55.2025.8.26.0100 e código VCdf2dcB.

| | |
|---|---|
| **D)** Em 12 de agosto de 2025, determinadas Recuperandas instauraram processo de mediação perante a Câmara Wind de Mediação, que contou com mais de quarenta credores financeiros e fornecedores das Recuperandas ("Mediação de 2025"). Para estabilizar as negociações e preservar sua atividade empresarial, as Recuperandas envolvidas na Mediação de 2025 protocolaram a tutela cautelar em caráter antecedente sob o processo nº 1105782-96.2025.8.26.0100, que tramitou perante a 2ª Vara de Falências e Recuperações Judiciais da Comarca de São Paulo/SP, nos termos do art. 20-B, § 1º, da LFR ("Tutela Cautelar"); | **D)** On August 12, 2025, a mediation proceeding before *Câmara Wind de Mediação*, which included participation of more than forty financial creditors and suppliers of the Debtors ("2025 Mediation"). To stabilize the negotiations and preserve their business operations, the Debtors involved in the Mediation filed a request for preliminary injunctive relief, in advance of a prospective main action, under case No. 1105782-96.2025.8.26.0100, before the 2nd Bankruptcy and Judicial Reorganization Court of São Paulo/SP, pursuant to Article 20-B, § 1, of the Brazilian Bankruptcy Law ("Preliminary Injunction"); |
| **E)** Apesar dos esforços empreendidos durante a Mediação de 2025 e dos avanços nas negociações com os credores convidados, não foi possível alcançar uma solução global e estruturante para a estrutura de capital do Grupo Unigel, razão pela qual, em 8 de outubro de 2025 ("Data do Pedido"), as Recuperandas ajuizaram o pedido de Recuperação Judicial; | **E)** Despite the efforts undertaken during the Mediation and the progress achieved in negotiations with the invited creditors, it was not possible to reach a comprehensive and structural solution for the Unigel Group's capital structure. For this reason, on October 8, 2025 ("Filing Date"), the Debtors filed for Judicial Reorganization; |
| **F)** Em 9 de outubro de 2025, o Juízo da Recuperação Judicial proferiu decisão em que deferiu o processamento da Recuperação Judicial em relação a todas as Recuperandas, determinando a apresentação de plano de recuperação judicial no prazo de 60 (sessenta) dias, nos termos do art. 53 da LFR; | **F)** On October 9, 2025, the Judicial Reorganization Court issued a decision granting the commencement of the Judicial Reorganization proceeding with respect to all Debtors, ordering the submission of a judicial reorganization plan within 60 (sixty) days, pursuant to Article 53 of the Brazilian Bankruptcy Law; |
| **G)** Em 9 de dezembro de 2025, as Recuperandas requereram, com fundamento nos arts. 69-A a 69-F e 84, inciso I-B, da LFR, autorização para onerar determinados bens do ativo não circulante em garantia de financiamento | **G)** On December 9, 2025, the Debtors requested, pursuant to Articles 69-A through 69-F, item I-B, of the Brazilian Bankruptcy Act, authorization to encumber certain non-current |



Este documento é cópia do original, assinado digitalmente por ANA ELISA LAQUIMIA DE SOUZA e Tribunal de Justica do Estado de Sao Paulo, protocolado em 09/09/2026 às 11:37 , sob o número WJMJ26411429880
Para conferir o original, acesse o site https://esaj.tjsp.jus.br/pastadigital/pg/abrirConferenciaDocumento.do, informe o processo 1115045-55.2025.8.26.0100 e código VCdf2dcB.

| | |
|---|---|
| emergencial na modalidade *debtor-in-possession* ("Financiamento DIP"); | assets as collateral for emergency debtor-in-possession financing ("DIP Financing"); |
| **H)** Em 15 de dezembro de 2025, as Recuperandas apresentaram nos autos da Recuperação Judicial a primeira versão de seu plano de recuperação judicial; | **H)** On December 15, 2025, the Debtors filed the first version of their judicial reorganization plan in the Judicial Reorganization proceedings; |
| **I)** Em 6 de fevereiro de 2026, o Juízo da Recuperação Judicial (i) autorizou a contratação do Financiamento DIP e a constituição das respectivas garantias, respeitados os direitos reais e as garantias fiduciárias anteriormente constituídos em favor de terceiros, reconhecendo a natureza extraconcursal dos recursos ingressados, na forma dos arts. 69-A a 69-F da LFR; (ii) determinou que as Recuperandas apresentassem nos autos da Recuperação Judicial, os instrumentos definitivos do Financiamento DIP para homologação judicial; e (iii) deferiu o processamento da Recuperação Judicial sob consolidação substancial, nos termos dos arts. 69-J e 69-L da LFR; | **I)** On February 6, 2026, the Judicial Reorganization Court (i) authorized the contracting of the DIP Financing and the creation of the respective collateral, subject to the in rem rights and fiduciary collateral previously created in favor of third parties, recognizing the extra-bankruptcy status of the funds disbursed, pursuant to Articles 69-A through 69-F of the Brazilian Bankruptcy Act; (ii) ordered the Debtors to file, in the Judicial Reorganization proceedings, the definitive DIP Financing instruments for court ratification; and (iii) granted the processing of the Judicial Reorganization under substantial consolidation, pursuant to Articles 69-J and 69-L of the Brazilian Bankruptcy Act; |
| **J)** durante mais de seis meses, as Recuperandas avaliaram e buscaram ativamente múltiplas alternativas de financiamento na modalidade *debtor-in-possession*, tendo constatado que a proposta apresentada às fls. 22.511-22.518 da Recuperação Judicial representa a alternativa mais vantajosa disponível para a Companhia do ponto de vista financeiro e operacional, ao mesmo tempo em que viabiliza a implementação de uma solução global e estruturante para a crise atualmente enfrentada pelas Recuperandas; | **J)** for over six months, the Debtors evaluated and actively pursued multiple debtor-in-possession financing alternatives, having determined that the proposal submitted at pages 22.511-22.518 of the Judicial Reorganization represents the most advantageous alternative available to the Company from a financial and operational standpoint, while enabling the implementation of a comprehensive and structural solution to the crisis currently faced by the Debtors; |



Este documento é cópia do original, assinado digitalmente por ANA ELISA LAQUIMIA DE SOUZA e Tribunal de Justica do Estado de Sao Paulo, protocolado em 09/09/2026 às 11:37 , sob o número WJMJ26411429880
Para conferir o original, acesse o site https://esaj.tjsp.jus.br/pastadigital/pg/abrirConferenciaDocumento.do, informe o processo 1115045-55.2025.8.26.0100 e código VCdf2dcB.

| | |
|---|---|
| **K)** Em 26 de junho de 2026, as Recuperandas protocolaram, nos autos da Recuperação Judicial, os instrumentos do Financiamento DIP, requerendo sua homologação, nos termos dos arts. 69-A a 69-F da LFR; | **K)** On June 26, 2026, the Debtors filed, in the Judicial Reorganization proceedings, the DIP Financing instruments, requesting their ratification pursuant to articles 69-A through 69-F of the Brazilian Bankruptcy Act; |
| **L)** Em 15 de julho de 2026, o Juízo da Recuperação Judicial proferiu a decisão de fls. 24.580-24.585, por meio da qual determinou que os meios de financiamento devem estar previstos no Plano e ser objeto de deliberação da assembleia geral de credores; | **L)** On July 15, 2026, the Judicial Reorganization Court issued the decision at pages 24.580-24.585, by means of which it determined that the financing means must be provided for in the Plan and subject to deliberation at the general creditors' meeting; |
| **M)** Em 31 de julho de 2026, as Recuperandas protocolaram, nos autos da Recuperação Judicial, os instrumentos finais do Financiamento DIP, requerendo sua homologação, nos termos dos arts. 69-A a 69-F da LFR. | **M)** On July 31, 2026, the Debtors filed, in the Judicial Reorganization proceedings, the final DIP Financing instruments, requesting their ratification pursuant to articles 69-A through 69-F of the Brazilian Bankruptcy Act. |
| **N)** Em razão do inadimplemento das 1L Notes e das 2L Notes (conforme definido abaixo), cujas dívidas e garantias não se sujeitam à Recuperação Judicial, por força do art. 49, §3º da LFR, seus titulares detêm direitos de excussão sobre ativos relevantes das Recuperandas e essenciais para a manutenção das suas operações, de forma que a realização de uma solução coordenada e consensual, implementada no âmbito da Recuperação Judicial, maximiza recuperação de valores para todos os interessados na Recuperação Judicial. | **N)** As a result of the default under the 1L Notes and the 2L Notes (as defined below), whose debts and collateral are not subject to Judicial Reorganization, pursuant to article 49, paragraph 3 of the Brazilian Bankruptcy Act,their holders have foreclosure rights over material assets of the Debtors that are essential to the maintenance of their operations, such that pursuing a coordinated and consensual solution implemented within the scope of the Judicial Reorganization maximizes value recovery for all parties in interest in the Judicial Reorganization. |
| Este Plano apresenta os meios de recuperação almejados pelas Recuperandas, bem como demonstra a sua viabilidade econômica, por meio dos laudos de viabilidade econômico-financeira e de avaliação de bens e ativos, refletindo as | This Plan sets out the means of reorganization sought by the Debtors, as well as demonstrates its economic feasibility, through the reports on economic-financial feasibility and asset valuation, reflecting the negotiations held with the collective of the Debtors' creditors. |



Este documento é cópia do original, assinado digitalmente por ANA ELISA LAQUIMIA DE SOUZA e Tribunal de Justica do Estado de Sao Paulo, protocolado em 09/09/2026 às 11:37 , sob o número WJMJ26411429880
Para conferir o original, acesse o site https://esaj.tjsp.jus.br/pastadigital/pg/abrirConferenciaDocumento.do, informe o processo 1115045-55.2025.8.26.0100 e código VCdf2dcB.

| | |
|---|---|
| negociações mantidas com a coletividade de credores das Recuperandas. | |
| **1. DEFINIÇÕES E REGRAS DE INTERPRETAÇÃO** | **1. DEFINITIONS AND RULES OF INTERPRETATION** |
| **1.1. <u>Definições</u>**. Os termos e expressões utilizados em letras maiúsculas, sempre que mencionados no Plano, têm as definições que lhes são atribuídas nesta Cláusula 1.1. Esses termos e expressões são utilizados, conforme apropriado, na sua forma singular ou plural, no gênero masculino ou feminino, sem que, com isso, percam a definição que lhes é atribuída na Cláusula 1.1. | **1.1. <u>Definitions</u>.** The terms and expressions in capital letters, whenever mentioned in the Plan, have the definitions attributed to them in this Section 1.1. These terms and expressions are used, as appropriate, in their singular or plural form, in the masculine or feminine gender, without thereby losing the definition attributed to them in Section 1.1. |
| 1.1.1. "<u>1L Notes</u>" significa as *13.5%/15.0% Senior Secured PIK Toggle Notes* com vencimento original em 2027, emitidas pela Unigel Luxemburgo e garantidas por alienação fiduciária sobre os Ativos Onerados. | 1.1.1. "<u>1L Notes</u>" means the *13.5%/15.0% Senior Secured PIK Toggle Notes* with original maturity in 2027, issued by Unigel Luxembourg and secured by fiduciary transfer over the Encumbered Assets. |
| 1.1.2. "<u>2L Notes</u>" significa as *11.00%/12.00% Senior Secured PIK Toggle Notes* com vencimento original em 2028, emitidas pela Unigel Luxemburgo e garantidas por alienação fiduciária de segundo grau (*second lien*) sobre os Ativos Onerados. | 1.1.2. "<u>2L Notes</u>" means the *11.00%/12.00% Senior Secured PIK Toggle Notes* with original maturity in 2028, issued by Unigel Luxembourg and secured by a subordinated fiduciary transfer over the Encumbered Assets (second lien). |
| 1.1.3. "<u>Ações Judiciais, Processos Administrativos e/ou Procedimentos Arbitrais</u>" são os processos judiciais ou administrativos, ajuizados contra as Recuperandas, ou os procedimentos arbitrais que envolvem as Recuperandas, e que versam sobre relações jurídicas que podem originar Créditos Concursais. | 1.1.3. "<u>Judicial Proceedings, Administrative Proceedings and/or Arbitration Proceedings</u>" are the judicial or administrative proceedings, filed against the Debtors, or the arbitration proceedings that involve the Debtors and that include legal relations that may originate Subject Claims. |
| 1.1.4. "<u>Administrador Judicial</u>" é, em conjunto, a ACFB Administração Judicial LTDA. - ME, inscrita no CNPJ nº 22.159.674/0001-76, com | 1.1.4. "<u>Judicial Administrator</u>" is, jointly, ACFB Administração Judicial LTDA. - ME, registered under CNPJ No. 22.159.674/0001-76, with its |



Este documento é cópia do original, assinado digitalmente por ANA ELISA LAQUIMIA DE SOUZA e Tribunal de Justica do Estado de Sao Paulo, protocolado em 09/09/2026 às 11:37 , sob o número WJMJ26411429880
Para conferir o original, acesse o site https://esaj.tjsp.jus.br/pastadigital/pg/abrirConferenciaDocumento.do, informe o processo 1115045-55.2025.8.26.0100 e código VCdf2dcB.

| | |
|---|---|
| sede na Rua Saint Hilaire, 87, Jardim Paulista, São Paulo/SP, CEP 01423-040; e a Vivante Gestão e Administração Judicial, inscrita no CNPJ nº 22.122.090/0001-26, com sede na Av. Pres. Juscelino Kubitschek, nº 2041, Complexo JK, Torre B, 5º andar, Vila Olímpia, CEP 04.543-011, ou quem as substituir. | headquarters at Rua Saint Hilaire, 87, Jardim Paulista, São Paulo/SP, ZIP Code 01423-040; and Vivante Gestão e Administração Judicial, registered under CNPJ No. 22.122.090/0001-26, with its headquarters at Av. Pres. Juscelino Kubitschek, nº 2041, Complexo JK, Torre B, 5º andar, Vila Olímpia, CEP 04.543-011, or their substitute. |
| 1.1.5. "Afiliadas" significa, em relação a qualquer pessoa, outra pessoa que, direta ou indiretamente, Controle, seja Controlada por, ou esteja sob Controle comum com tal pessoa, nos termos do artigo 116 da Lei nº 6.404/1976 (Lei das S.A.). | 1.1.5. "Affiliates" means, with respect to any person, another person that, directly or indirectly, Controls, is Controlled by, or is under common Control with such person, pursuant to Article 116 of Law No. 6,404/1976 (Brazilian Corporation Law). |
| 1.1.6. "Alienação Fiduciária – Classe II": tem o significado atribuído na Cláusula 3.2(v). | 1.1.6. "Class II Fiduciary Collateral": has the meaning established in Section 3.2(v). |
| 1.1.7. "Alienação Fiduciária DIP" significa as garantias fiduciárias constituídas sobre a Planta de Ácido Sulfúrico, compreendendo, a todo tempo, (i) a integralidade do imóvel objeto da matrícula nº 47.177 do Cartório de Registro de Imóveis do 2º Ofício de Camaçari/BA, incluindo todos os bens móveis e imóveis e respectivas acessões, benfeitorias e instalações que façam parte de, estejam localizados em, sirvam ou estejam integrados à referida planta ou à sua operação; e (ii) todos os equipamentos, tanques, *pipe racks*, instalações, acessórios e demais bens móveis utilizados ou destinados à produção, armazenamento e comercialização de ácido sulfúrico, inclusive os localizados no imóvel objeto da matrícula nº 2.853 do mesmo Ofício, estejam ou não individualmente identificados. | 1.1.7. "DIP Fiduciary Collateral" means the fiduciary collateral created over the Sulfuric Acid Plant, comprising, at all times, (i) the entirety of the property registered under enrollment No. 47,177 with the Real Estate Registry Office of the 2nd District of Camaçari/BA, including all movable and immovable assets and the respective accessions, improvements and fixtures that are part of, located at, serve or are integrated into such plant or its operation; and (ii) all equipment, tanks, pipe racks, facilities, accessories and other movable assets used or intended for the production, storage and sale of sulfuric acid, including those located on the property registered under enrollment No. 2.853 with the same Registry Office, whether or not individually identified. |



Este documento é cópia do original, assinado digitalmente por ANA ELISA LAQUIMIA DE SOUZA e Tribunal de Justica do Estado de Sao Paulo, protocolado em 09/09/2026 às 11:37 , sob o número WJMJ26411429880
Para conferir o original, acesse o site https://esaj.tjsp.jus.br/pastadigital/pg/abrirConferenciaDocumento.do, informe o processo 1115045-55.2025.8.26.0100 e código VCdf2dcB.

| | |
|---|---|
| 1.1.8. "Alocação Inicial" significa a primeira alocação de cada Tranche entre os respectivos Credores Elegíveis que tenham exercido válida e tempestivamente seus direitos no âmbito do Processo de Eleição DIP, em bases *pro rata*, com referência ao valor principal das 1L Notes para a Segunda Tranche, 2L Notes para a Terceira Tranche, e o valor listado como Créditos Quirografários para a Quarta Tranche na respectiva Data-Base, observado o respectivo Limite Individual de cada Tranche, quando aplicável. | 1.1.8. "Initial Allocation" means the first allocation of each Tranche among the Eligible Creditors that have validly and timely exercised their rights under the DIP Election Process, on a pro rata basis, by reference to the principal amount of the 1L Notes to the Second Tranche, 2L Notes to the Third Tranche, and the amount listed as Unsecured Claims for the Fourth Tranche on the respective Base Date, subject to the applicable Individual Limit of each Tranche. |
| 1.1.9. "Aniversário" significa a data que corresponde ao 365º (trecentésimo sexagésimo quinto) Dia Corrido ou, se em ano bissexto, ao 366º (trecentésimo sexagésimo sexto) Dia Corrido. | 1.1.9. "Anniversary" means the day that corresponds to the 365th (three hundred and sixty-fifth) Calendar Day or, in a leap year, to the 366th (three hundred and sixty-sixth) Calendar Day. |
| 1.1.10. "Aprovação do Plano" é a aprovação deste Plano pelos Credores Concursais reunidos na Assembleia de Credores designada para deliberar sobre ele. Para os efeitos deste Plano, considera-se que a Aprovação do Plano ocorre na data da Assembleia de Credores em que ocorrer a votação do Plano, desde que seja posteriormente homologado judicialmente nos termos do artigo 58, §1º, da LFR. | 1.1.10. "Approval of the Plan" refers to the approval of this Plan by the Subject Creditors gathered in the Creditors' Meeting designated to deliberate on it. For the purposes of this Plan, the Approval of the Plan is considered to occur on the date of the Creditors' Meeting in which the Plan is voted on, provided it is later judicially ratified in accordance with Article 58, first paragraph of the Brazilian Bankruptcy Act. |
| 1.1.11. "Aviso de Eleição DIP" significa o aviso a ser publicado pelas Recuperandas em sua página de relações com investidores e no Diário Oficial, por meio do qual será iniciado o Processo de Eleição DIP, contendo, no mínimo, as informações previstas na Cláusula 7.3.1 deste Plano. | 1.1.11. "DIP Election Notice" means the notice to be published by the Debtors on their investor relations webpage and in the Official Gazette, by means of which the DIP Election Process shall be commenced, containing, at a minimum, the information set forth in Section 7.3.1 of this Plan. |



Este documento é cópia do original, assinado digitalmente por ANA ELISA LAQUIMIA DE SOUZA e Tribunal de Justica do Estado de Sao Paulo, protocolado em 09/09/2026 às 11:37 , sob o número WJMJ26411429880
Para conferir o original, acesse o site https://esaj.tjsp.jus.br/pastadigital/pg/abrirConferenciaDocumento.do, informe o processo 1115045-55.2025.8.26.0100 e código VCdf2dcB.

| | |
|---|---|
| 1.1.12. "CBE" tem o significado atribuído no preâmbulo. | 1.1.12. "CBE" has the meaning established in the Preamble. |
| 1.1.13. "Cláusula": é cada um dos itens e subitens do Plano, identificados por números cardinais e romanos ou por letras do alfabeto romano. | 1.1.13. "Section": is each of the items and sub-items of the Plan, identified by cardinal and Roman numerals or by letters of the Roman alphabet. |
| 1.1.14. "Código Civil": Lei nº 10.406, de 10 de janeiro de 2002, conforme alterada. | 1.1.14. "Brazilian Civil Code": Law No. 10,406, of January 10, 2002, as amended. |
| 1.1.15. "Controle": significa, conforme previsto no artigo 116 da Lei das S.A. ou em disposição equivalente em outra jurisdição, em relação a uma determinada pessoa, ou a pessoas que em conjunto, conforme aplicável, detenham (i) o poder de eleger a maioria da administração de forma permanente, bem como de determinar e conduzir as políticas e administração dessa pessoa; ou (ii) a propriedade direta ou indireta de mais de 50% (cinquenta por cento) do capital votante total dessa pessoa; em qualquer desses casos, por uma pessoa ou conjunto de pessoas vinculadas por acordo de voto ou sob Controle comum. Os termos relacionados à palavra Controle, tais como "Controlada", "Controladora" e "sob Controle comum" utilizadas neste Plano seguirão a definição de Controle. | 1.1.15. "Control": means, as provided for in article 116 of the Brazilian Corporation Law or in an equivalent manner according to the Law of a foreign jurisdiction, with respect to a given person, or persons that jointly, as applicable, have (i) the power to elect the majority of the administration of such person on a continuous basis, as well as to determine and conduct the policies and administration of such person; or (ii) the direct or indirect ownership of more than fifty percent of the total voting capital of such person; in any of such cases, by a person or group of persons bound by a voting agreement or under common Control. The terms related to the word Control, such as "Controlled Party" or "Controlled Company", "Controlling Party" or "Controlling Company" and "under common Control" set forth herein will follow the definition of Control. |
| 1.1.16. "Créditos": são créditos, obrigações de pagar e pretensões creditícias contra as Recuperandas, líquidos ou ilíquidos, certos, materializados ou contingentes, vencidos ou vincendos, existentes e conforme apurados na Data do Pedido, sejam ou não Créditos Concursais, sejam ou não modificados por este Plano. | 1.1.16. "Claims": means the credits, obligations to pay and credit claims against the Debtors, liquid or illiquid, certain, materialized or contingent, due or falling due, existing and as calculated on the Filing Date, whether or not they are Subject Claims, whether or not they are modified by this Plan. |



Este documento é cópia do original, assinado digitalmente por ANA ELISA LAQUIMIA DE SOUZA e Tribunal de Justica do Estado de Sao Paulo, protocolado em 09/09/2026 às 11:37 , sob o número WJMJ26411429880
Para conferir o original, acesse o site https://esaj.tjsp.jus.br/pastadigital/pg/abrirConferenciaDocumento.do, informe o processo 1115045-55.2025.8.26.0100 e código VCdf2dcB.

| | |
|---|---|
| 1.1.17. "Créditos com Garantia Real" são os Créditos Concursais existentes em face de uma Recuperanda garantidos por direitos reais de garantia (v.g., penhor e hipoteca), nos termos do artigo 41, inciso II, da LFR, até o limite do valor do bem gravado, conforme valores atribuídos na Lista de Credores. | 1.1.17. "Secured Claims" are the existing Subject Claims against a Debtor secured by security interests (e.g., pledge and mortgage), pursuant to article 41, item II, of the Brazilian Bankruptcy Act, up to the limit of the value of the encumbered asset, according to the values assigned in the List of Creditors. |
| 1.1.18. "Créditos Concursais" são os Créditos Trabalhistas, Créditos com Garantia Real, Créditos Quirografários, Créditos ME/EPP e demais Créditos, incluindo os Créditos Ilíquidos, sujeitos à Recuperação Judicial e que, em razão disso, devem ser reestruturados por este Plano, nos termos da LFR, incluindo eventuais Créditos que sejam reconhecidos no âmbito de habilitações ou impugnações de crédito, ou que sejam direcionados a quaisquer Recuperandas em razão de atribuição ou reconhecimento de responsabilidade de qualquer natureza, incluindo solidária ou subsidiária, observado o artigo 49 da LFR e o Tema 1.051 do E. STJ. | 1.1.18. "Subject Claims" are Labor Claims, Secured Claims, Unsecured Claims, ME/EPP Claims and other Claims, including Illiquid Claims subject to the Judicial Reorganization, which, as a result, shall be restructured by this Plan, under the terms of the Brazilian Bankruptcy Act, including any Claims that are recognized within the scope of proofs of claims or challenges filed, or that are directed to any Debtor due to the attribution or recognition of liability of any nature, including joint or subsidiary, subject to article 49 of the Brazilian Bankruptcy Act and Theme No. 1.051 of the Superior Court of Justice. |
| 1.1.19. "Créditos Ilíquidos" são os Créditos Concursais contingentes ou ilíquidos, objeto de Ações Judiciais, Processos Administrativos e/ou Procedimentos Arbitrais, iniciados ou não, ou ainda decorrentes de qualquer obrigação ilíquida ou incerta, derivados de quaisquer fatos geradores ocorridos até a Data do Pedido, que podem ser considerados Créditos Concursais e que, em razão disso, serão reestruturados por este Plano, nos termos da LFR. | 1.1.19. "Illiquid Claims" are the contingent or illiquid Subject Claims, subject to Judicial Proceedings, Administrative Proceedings and/or Arbitration Proceedings, initiated or not, or arising from any illiquid or uncertain obligation, derived from any events that occurred up to the Filing Date, which may be considered Subject Claims and which, as a result, shall be restructured by this Plan, under the terms of the Brazilian Bankruptcy Act. |
| 1.1.20. "Créditos Intercompany": são os Créditos contra as Recuperandas detidos por sociedades do Grupo Unigel. | 1.1.20. "Intercompany Claims": are the Claims against the Debtors held by entities of the Unigel Group. |



Este documento é cópia do original, assinado digitalmente por ANA ELISA LAQUIMIA DE SOUZA e Tribunal de Justica do Estado de Sao Paulo, protocolado em 09/09/2026 às 11:37 , sob o número WJMJ26411429880
Para conferir o original, acesse o site https://esaj.tjsp.jus.br/pastadigital/pg/abrirConferenciaDocumento.do, informe o processo 1115045-55.2025.8.26.0100 e código VCdf2dcB.

| | |
|---|---|
| 1.1.21. "Créditos ME/EPP" são os Créditos Concursais detidos por empresário individual, EIRELI, sociedade empresária e/ou sociedade simples, desde que classificados como microempresas e empresas de pequeno porte, conforme definidas pela Lei Complementar nº 123, de 14 de dezembro de 2006 e conforme previstos nos artigos 41, inciso IV e 83, inciso IV, alínea d, da LFR | 1.1.21. "ME/EPP Claims" are the Subject Claims held by an individual entrepreneur, EIRELI, business company and/or simple company, provided that they are classified as micro and small businesses as defined by Complementary Law No. 123, of December 14, 2006 and as provided for in articles 41, item IV and 83, item IV, item d, of the Brazilian Bankruptcy Act. |
| 1.1.22. "Créditos ME/EPP – Opção A" tem o significado atribuído na Cláusula 3.4.1. | 1.1.22. "ME/EPP Claims – Option A" has the meaning established in Section 3.4.1. |
| 1.1.23. "Créditos ME/EPP – Opção B" tem o significado atribuído na Cláusula 3.4.2. | 1.1.23. "ME/EPP Claims – Option B" has the meaning established in Section 3.4.2. |
| 1.1.24. "Créditos Quirografários" são os Créditos Concursais quirografários, com privilégio especial, com privilégio geral ou subordinado, conforme previsto nos artigos 41, inciso III e 83, inciso VI da LFR, além do saldo residual oriundo da excussão de qualquer garantia real ou fiduciária. | 1.1.24. "Unsecured Claims" are unsecured Subject Claims, with special, general or subordinate privilege, as provided for in articles 41, item III and 83, item VI of the Brazilian Bankruptcy Act, in addition to the residual balance arising from the foreclosure of any in rem or fiduciary collateral. |
| 1.1.25. "Créditos Quirografários – Opção A" tem o significado atribuído na Cláusula 3.3.1. | 1.1.25. "Unsecured Claims – Option A" has the meaning established in Section 3.3.1. |
| 1.1.26. "Créditos Quirografários – Opção B" tem o significado atribuído na Cláusula 3.3.2. | 1.1.26. "Unsecured Claims – Option B" has the meaning established in Section 3.3.2. |
| 1.1.27. "Créditos Trabalhistas" são os Créditos Concursais derivados da legislação do trabalho ou decorrentes de acidente de trabalho, nos termos dos artigos 41, inciso I, e 83, inciso I, da LFR. | 1.1.27. "Labor Claims" are the Subject Claims derived from labor legislation or arising from a work accident, pursuant to articles 41, item I, and 83, item I, of the Brazilian Bankruptcy Act. |
| 1.1.28. "Credores": são pessoas físicas e/ou jurídicas, instituições financeiras nacionais e estrangeiras autorizadas a operar no Brasil ou no exterior, fundos de investimento em direitos creditórios detentores de Créditos, seus cessionários e sucessores a qualquer título. | 1.1.28. "Creditors": means the individuals and/or legal entities, national and foreign financial institutions authorized to operate in Brazil or abroad, credit rights investment funds holding Claims, their assignees and successors on any account. |



Este documento é cópia do original, assinado digitalmente por ANA ELISA LAQUIMIA DE SOUZA e Tribunal de Justica do Estado de Sao Paulo, protocolado em 09/09/2026 às 11:37 , sob o número WJMJ26411429880
Para conferir o original, acesse o site https://esaj.tjsp.jus.br/pastadigital/pg/abrirConferenciaDocumento.do, informe o processo 1115045-55.2025.8.26.0100 e código VCdf2dcB.

| | |
|---|---|
| 1.1.29. "Credores Âncora" são, em conjunto, o (i) Moneda Latin American Corporate Debt, fundo de investimento regido pelas leis das Ilhas Cayman, com sede na 2nd Floor, Strathvale House, 90 North Church Street, George Town, PO Box 609, Grand Cayman, Ilhas Cayman; e (ii) Moneda Latam High Yield Credit Fund PLC, sociedade constituída de acordo com as leis da Irlanda, registrada sob o nº 725807, com sede social na 3rd Floor, 5 Charlemont, Dublin 2, Dublin D02 F985, Irlanda; e (iii) Moneda Luxembourg Sicav – Latam Corporate Credit Fund, fundo de investimento regido pelas leis de Luxemburgo, com sede na 3, rue Jean Piret, L-2350 Luxemburgo, Grão-Ducado de Luxemburgo. | 1.1.29. "Anchor Creditors" means, jointly, (i) Moneda Latin American Corporate Debt, an investment fund organized under the laws of the Cayman Islands, with headquarters at 2nd Floor, Strathvale House, 90 North Church Street, George Town, PO Box 609, Grand Cayman, Cayman Islands; and (ii) Moneda Latam High Yield Credit Fund PLC, a company organized under the laws of Ireland, registered under No. 725807, with registered office at 3rd Floor, 5 Charlemont, Dublin 2, Dublin D02 F985, Ireland; and (iii) Moneda Luxembourg Sicav – Latam Corporate Credit Fund, an investment fund organized under the laws of Luxembourg, with headquarters at 3, rue Jean Piret, L-2350 Luxembourg, Grand Duchy of Luxembourg. |
| 1.1.30. "Credores Elegíveis da Segunda Tranche" significa os titulares das 1L Notes, incluindo os Credores Âncora, conforme posição detida na Data-Base da Segunda Tranche. | 1.1.30. "Eligible Creditors of the Second Tranche" means the holders of the 1L Notes, including the Anchor Creditors, according to the position held on the Base Date of the Second Tranche. |
| 1.1.31. "Credores Elegíveis da Terceira Tranche" significa os titulares das 2L Notes, conforme posição detida na Data-Base da Terceira Tranche. | 1.1.31. "Eligible Creditors of the Third Tranche" means the holders of the 2L Notes, according to the position held on the Base Date of the Third Tranche. |
| 1.1.32. "Credores Elegíveis da Quarta Tranche" significa todos os Credores Quirografários, conforme posição detida na Data-Base da Quarta Tranche. | 1.1.32. "Eligible Creditors of the Fourth Tranche" means all Unsecured Creditors, according to the position held on the Base Date of the Fourth Tranche. |
| 1.1.33. "Credores Elegíveis ao DIP" são, em conjunto, os Credores Elegíveis da Segunda Tranche, os Credores Elegíveis da Terceira Tranche e os Credores Elegíveis da Quarta Tranche. | 1.1.33. "Eligible Creditors of the DIP" means, jointly, the Eligible Creditors of the Second Tranche, the Eligible Creditors of the Third Tranche and the Eligible Creditors of the Fourth Tranche. |



Este documento é cópia do original, assinado digitalmente por ANA ELISA LAQUIMIA DE SOUZA e Tribunal de Justica do Estado de Sao Paulo, protocolado em 09/09/2026 às 11:37 , sob o número WJMJ26411429880
Para conferir o original, acesse o site https://esaj.tjsp.jus.br/pastadigital/pg/abrirConferenciaDocumento.do, informe o processo 1115045-55.2025.8.26.0100 e código VCdf2dcB.

| | |
|---|---|
| 1.1.34. "Credor Fornecedor Parceiro" tem o significado atribuído na Cláusula 3.3.3. | 1.1.34. "Supporting Supplier Creditor" has the meaning established in Section 3.3.3. |
| 1.1.35. "Credores com Garantia Real" são os titulares de Créditos com Garantia Real. | 1.1.35. "Secured Creditors" are the holders of Secured Claims. |
| 1.1.36. "Credores ME/EPP" são os titulares de Créditos ME/EPP. | 1.1.36. "ME/EPP Creditors" are the holders of ME/EPP Claims. |
| 1.1.37. "Credores Não Sujeitos Financiadores em Primeiro Grau" tem o significado atribuído na Cláusula 7.1.2. | 1.1.37. "Non-Subject Financing Creditors of First Lien" has the meaning established in Section 7.1.2. |
| 1.1.38. "Credores Não Sujeitos Financiadores em Segundo Grau" tem o significado atribuído na Cláusula 7.1.2. | 1.1.38. "Non-Subject Financing Creditors of Second Lien" has the meaning established in Section 7.1.2. |
| 1.1.39. "Credores Quirografários" são os titulares de Créditos Quirografários. | 1.1.39. "Unsecured Creditors" are the holders of Unsecured Claims. |
| 1.1.40. "Credores Quirografários Financiadores" tem o significado atribuído na Cláusula 7.1.2. | 1.1.40. "Unsecured Financing Creditors" has the meaning established in Section 7.1.2. |
| 1.1.41. "Credores Retardatários" são os detentores de Créditos Concursais que forem reconhecidos por decisão judicial ou administrativa superveniente, ou que forem incluídos na Lista de Credores, em decorrência de quaisquer habilitações de crédito, impugnações de crédito ou qualquer outro incidente ou requerimento de qualquer natureza formulado com a mesma finalidade, desde que apresentados após o decurso dos prazos legais a que se refere o artigo 7º, §§1º 2º da LFR, na forma do disposto no artigo 10 da LFR, que devem ser reestruturados por este Plano, nos termos da LFR, conforme aplicável, sendo ceto que não serão considerados Credores Retardatários aqueles Credores Concursais que tiverem seus Créditos Concursais incluídos na Lista de Credores antes do fim do Prazo de | 1.1.41. "Deferred Creditors" are the holders of Subject Claims that are recognized by a supervening judicial or administrative decision, or that are included in the List of Creditors, as a result of any proof of claim, challenges or any other incident or request of any nature filed for the same purpose, provided that they are submitted after the legal deadlines referred to in Article 7, paragraphs 1 and 2 of the Brazilian Bankruptcy Act, in accordance with the provisions of article 10 of the Brazilian Bankruptcy Act, which must be restructured by this Plan, under the terms of the Brazilian Bankruptcy Act, as applicable, provided that shall not be considered Deferred Creditors those Subject Creditors that have their claims included in the Creditors List before the end of the Election Period and that have timely elected their Payment Option, pursuant to this Plan. |



Este documento é cópia do original, assinado digitalmente por ANA ELISA LAQUIMIA DE SOUZA e Tribunal de Justica do Estado de Sao Paulo, protocolado em 09/09/2026 às 11:37 , sob o número WJMJ26411429880
Para conferir o original, acesse o site https://esaj.tjsp.jus.br/pastadigital/pg/abrirConferenciaDocumento.do, informe o processo 1115045-55.2025.8.26.0100 e código VCdf2dcB.

| | |
|---|---|
| Eleição e tiverem elegido tempestivamente a Opção de Pagamento, na forma deste Plano. | |
| 1.1.42. "Credores Trabalhistas" são os titulares de Créditos Trabalhistas. | 1.1.42. "Labor Creditors" are the holders of Labor Claims. |
| 1.1.43. "Data-Base" significa, em relação a cada uma das Segunda, Terceira e Quarta Tranches do Financiamento DIP, a data de referência para apuração (i) dos Credores Elegíveis de tal Tranche e (ii) do valor principal agregado dos Créditos (1L Notes, 2L Notes ou Créditos Quirografários, conforme aplicável a cada Tranche) detidos por cada Credor Elegível, para fins de cálculo de sua participação *pro rata*, de seu respectivo Limite Individual e de sua Alocação Inicial no âmbito do Processo de Eleição DIP, sendo tal data a data de publicação do respectivo Aviso de Eleição DIP no Diário Oficial, salvo se outra data vier a ser especificamente indicada pelas Recuperandas no Aviso de Eleição DIP ou nos Materiais de Eleição. | 1.1.43. "Base Date" means, with respect to each of the Second, Third and Fourth Tranches of the DIP Financing, the reference date for determining (i) the Eligible Creditors of such Tranche; and (ii) the aggregate principal amount of the Claims (1L Notes, 2L Notes or Unsecured Claims, as applicable to each Tranche) held by each Eligible Creditor, for purposes of calculating its pro rata participation, its applicable Individual Limit and its Initial Allocation within the scope of the DIP Election Process, such date being the date of publication of the respective DIP Election Notice in the Official Gazette, unless another date is specifically indicated by the Debtors in the DIP Election Notice or the Election Materials. |
| 1.1.44. "Data de Aprovação": é a data em que o Plano for aprovado pelos Credores Concursais em sede de assembleia-geral de credores, nos termos do art. 45 da LFR. | 1.1.44. "Approval Date": is the date on which the Plan is approved by Subject Claims at a general creditors' meeting, pursuant to Article 45 of the Brazilian Bankruptcy Act. |
| 1.1.45. "Data de Início do Período de Eleição" tem o significado atribuído na Cláusula 4.2.4 deste Plano. | 1.1.45. "Start Date of the Election Period" has the meaning established in Section 4.2.4 of this Plan. |
| 1.1.46. "Data do Pedido": tem o significado atribuído no Considerando **E)** deste Plano. | 1.1.46. "Filing Date": has the meaning established in Recital **E)** of this Plan. |
| 1.1.47. "Data de Homologação Judicial do Plano": é a data em que ocorrer a publicação, no Diário Oficial, da decisão de Homologação Judicial do Plano proferida pelo Juízo da Recuperação Judicial. | 1.1.47. "Plan Confirmation Date": is the date on which the publication, in the Official Gazette, of the decision of Judicial Confirmation of the Plan issued by the Court of Judicial Reorganization occurs. |



Este documento é cópia do original, assinado digitalmente por ANA ELISA LAQUIMIA DE SOUZA e Tribunal de Justica do Estado de Sao Paulo, protocolado em 09/09/2026 às 11:37 , sob o número WJMJ26411429880
Para conferir o original, acesse o site https://esaj.tjsp.jus.br/pastadigital/pg/abrirConferenciaDocumento.do, informe o processo 1115045-55.2025.8.26.0100 e código VCdf2dcB.

| | |
|---|---|
| 1.1.48. "Debêntures DIP" significa a 2ª Emissão de Debêntures Simples, Não Conversíveis em Ações, da Espécie com Garantia Real, em Quatro Séries em Colocação Privada, da Unigel Participações S.A. – Em Recuperação Judicial, emitida conforme os termos da Escritura de Emissão das Debêntures DIP. | 1.1.48. "DIP Debentures" means the 2nd Issuance of Simple, Non-Convertible, in Four Series Privately Placed Debentures of the Secured Type, of Unigel Participações S.A. – Under Judicial Reorganization, issued pursuant to the terms of the DIP Debentures Indenture. |
| 1.1.49. "Diário Oficial" é o Diário de Justiça Eletrônico Nacional (DJEN). | 1.1.49. "Official Gazette" is the National Electronic Judicial Gazette (DJEN). |
| 1.1.50. "Dias Corridos" significa qualquer dia, incluindo dias que não sejam Dias Úteis. | 1.1.50. "Calendar Days" means any day, including days that are not Business Days. |
| 1.1.51. "Dias Úteis" significa qualquer Dia Corrido, exceto dias em que os bancos comerciais estejam obrigados ou autorizados por lei a fechar na cidade de São Paulo, estado de São Paulo; na cidade de Nova Iorque, estado de Nova Iorque; ou na cidade de Amsterdam, nos Países Baixos. | 1.1.51. "Business Day" means any Calendar Day, except for any day on which commercial banks are required or authorized by Law to close in the City of São Paulo, State of São Paulo; in the City of New York, State of New York; or in the city of Amsterdam, Netherlands. |
| 1.1.52. "Documentos das TBNs A" significa os documentos necessários à implementação das TBNs A. | 1.1.52. "TBNs A Documents" means the documents necessary for the implementation of TBNs A. |
| 1.1.53. "Documentos das TBNs B" significa os documentos necessários à implementação das TBNs B. | 1.1.53. "TBNs B Documents" means the documents necessary for the implementation of TBNs B. |
| 1.1.54. "Documentos das TBNs C" significa os documentos necessários à implementação das TBNs C. | 1.1.54. "TBNs C Documents" means the documents necessary for the implementation of TBNs C. |
| 1.1.55. "Documentos do DIP" significa a Escritura de Emissão das Debêntures DIP, os Instrumentos de Alienação Fiduciária DIP, os Boletins de Subscrição, os formulários, instrumentos ou documentos de eleição relativos às Segunda, Terceira e Quarta Tranches do Financiamento DIP, os documentos necessários à implementação do Financiamento DIP, | 1.1.55. "DIP Documents" means the DIP Debentures Indenture, the DIP Financing Collateral Instruments, the Subscription Bulletins, the forms, instruments or election documents relating to the DIP Financing Second, Third and Fourth Tranches, the documents necessary for the implementation of the DIP Financing, the creation, formalization, perfection, publicity, registration, maintenance and |



Este documento é cópia do original, assinado digitalmente por ANA ELISA LAQUIMIA DE SOUZA e Tribunal de Justica do Estado de Sao Paulo, protocolado em 09/09/2026 às 11:37 , sob o número WJMJ26411429880
Para conferir o original, acesse o site https://esaj.tjsp.jus.br/pastadigital/pg/abrirConferenciaDocumento.do, informe o processo 1115045-55.2025.8.26.0100 e código VCdf2dcB.

| | |
|---|---|
| constituição, formalização, aperfeiçoamento, publicidade, registro, manutenção e excussão da Alienação Fiduciária DIP, deste Plano e os demais documentos relacionados, necessários e/ou de suporte a estas operações. | foreclosure of the DIP Financing Collateral, this Plan and any other related documents necessary and/or supporting these transactions. |
| 1.1.56. "Dólar" ou "USD" ou "US$": significa a moeda corrente nos Estados Unidos da América. | 1.1.56. "Dollar" or "USD" or "US$": means the currency of the United States of America. |
| 1.1.57. "DTC": significa a Depository Trust Company ou seu sucessor. | 1.1.57. "DTC": means the Depository Trust Company or a successor thereto. |
| 1.1.58. "EBITDA Consolidado" significa, para fins deste Plano e exclusivamente para fins de apuração da Amortização Extraordinária Obrigatória prevista na Cláusula 3.2(iv), o resultado correspondente ao somatório, com base nas demonstrações financeiras anuais consolidadas e auditadas das Recuperandas relativas ao respectivo exercício fiscal, de: (a) lucro ou prejuízo líquido; (b) despesas financeiras, deduzidas das receitas financeiras; (c) imposto de renda e contribuição social sobre o lucro; e (d) despesas de depreciação, amortização e exaustão, observado que, para fins deste cálculo, não serão considerados (i) os efeitos decorrentes de equivalência patrimonial, quando aplicável; (ii) as receitas e despesas não operacionais, incluindo os resultados apurados na alienação, baixa ou reavaliação de ativos não circulantes; e (iii) as receitas, despesas, ganhos e perdas não recorrentes ou de natureza extraordinária, incluindo, sem limitação, reversões ou constituições de provisões (tais como provisão para devedores duvidosos – PDD e provisões para contingências), impairment e sua reversão, resultados de reestruturação, indenizações e | 1.1.58. "Consolidated EBITDA" means, for purposes of this Plan and exclusively for purposes of calculating the Mandatory Extraordinary Amortization set forth in Section 3.2(iv), the result corresponding to the sum of the following items, based on the Debtors' audited consolidated annual financial statements for the relevant fiscal year: (a) net income or loss; (b) financial expenses, net of financial income; (c) income tax and social contribution on net income; and (d) depreciation, amortization and depletion expenses, provided that, for purposes of this calculation, the following shall not be taken into account: (i) the effects of the equity method of accounting (*equivalência patrimonial*), where applicable; (ii) non-operating income and expenses, including gains or losses on the sale, write-off or revaluation of non-current assets; and (iii) non-recurring or extraordinary income, expenses, gains and losses, including, without limitation, reversals or recognition of provisions (such as allowance for doubtful accounts – PDD and provisions for contingencies), impairment and reversals thereof, restructuring results, indemnities and unrealized foreign exchange gains or losses, in each case determined |



Este documento é cópia do original, assinado digitalmente por ANA ELISA LAQUIMIA DE SOUZA e Tribunal de Justica do Estado de Sao Paulo, protocolado em 09/09/2026 às 11:37 , sob o número WJMJ26411429880
Para conferir o original, acesse o site https://esaj.tjsp.jus.br/pastadigital/pg/abrirConferenciaDocumento.do, informe o processo 1115045-55.2025.8.26.0100 e código VCdf2dcB.

| | |
|---|---|
| ganhos ou perdas com variações cambiais não realizadas, sempre em bases consistentes com as práticas contábeis adotadas nas demonstrações financeiras auditadas. | on a basis consistent with the accounting practices adopted in the audited financial statements. |
| 1.1.59. "Ecohydrogen" tem o significado atribuído no preâmbulo. | 1.1.59. "Ecohydrogen" has the meaning established in the Preamble. |
| 1.1.60. "Escritura de Emissão das Debêntures DIP" significa o instrumento da escritura de emissão das Debêntures DIP juntado às fls. 26.631-26.716 dos autos da Recuperação Judicial, que poderá ser aditado exclusivamente para inclusão das Tranches Adicionais. | 1.1.60. "DIP Debentures Indenture" means the indenture instrument governing the DIP Debentures filed at pages 26.631–26.716 of the Judicial Reorganization proceedings, which may be amended solely to include the Additional Tranches. |
| 1.1.61. "Financiamento DIP" significa o financiamento *debtor-in-possession*, no montante principal agregado de USD 35.000.000,00 (trinta e cinco milhões de Dólares), formalizado por meio das Debêntures DIP e disponibilizado em quatro tranches, nos termos da Escritura de Emissão das Debêntures DIP e dos demais Documentos do DIP, fazendo jus, na máxima extensão permitida pela legislação aplicável e conforme autorizado pelo Juízo da Recuperação Judicial, às prioridades, proteções e prerrogativas previstas nos arts. 69-A a 69-F da LFR. | 1.1.61. "DIP Financing" means the debtor-in-possession financing, in the aggregate principal amount of USD 35,000,000.00 (thirty five million Dollars), formalized through the DIP Debentures and made available in four tranches, pursuant to the DIP Debentures Indenture and the other DIP Documents, entitled, to the fullest extent permitted by Applicable Law and as authorized by the Judicial Reorganization Court, to the priorities, protections and prerogatives set forth in Articles 69-A through 69-F of the Brazilian Bankruptcy Act. |
| 1.1.62. "Formulário de Eleição": é o formulário constante do **Anexo 4.2.2.** | 1.1.62. "Option Form": is the form set out in **Schedule 4.2.2.** |
| 1.1.63. "Grupo Unigel": é a Unigel em conjunto com as Recuperandas e demais sociedades Controladas pelas Recuperandas. | 1.1.63. "Unigel Group": means Unigel jointly with the Debtors and other companies Controlled by the Debtors. |
| 1.1.64. "Homologação Judicial": decisão judicial proferida pelo Juízo da Recuperação que homologa o Plano, nos termos do artigo 58 da LFR. | 1.1.64. "Judicial Confirmation": a court decision issued by the Judicial Reorganization Court approving the Plan, pursuant to article 58 of the LFR. |



Este documento é cópia do original, assinado digitalmente por ANA ELISA LAQUIMIA DE SOUZA e Tribunal de Justica do Estado de Sao Paulo, protocolado em 09/09/2026 às 11:37 , sob o número WJMJ26411429880
Para conferir o original, acesse o site https://esaj.tjsp.jus.br/pastadigital/pg/abrirConferenciaDocumento.do, informe o processo 1115045-55.2025.8.26.0100 e código VCdf2dcB.

| | |
|---|---|
| 1.1.65. "Instrumentos Conversíveis" tem o significado atribuído na Cláusula 7.6.2. | 1.1.65. "Convertible Instruments" has the meaning established in Section 7.6.2. |
| 1.1.66. "Instrumentos de Alienação Fiduciária DIP" significa, em conjunto, o *"Instrumento Particular de Alienação Fiduciária de Bem Imóvel em Garantia e Outras Avenças"* e o *"Instrumento Particular de Alienação Fiduciária de Ativos em Garantia e Outras Avenças"*, que formalizam a Alienação Fiduciária DIP, juntados às fls. 26.717-26.802 dos autos da Recuperação Judicial. | 1.1.66. "DIP Fiduciary Collateral Instruments" means, collectively, the "Private Instrument of Fiduciary Transfer of Real Property as Collateral and Other Covenants" and the "Private Instrument of Fiduciary Transfer of Assets as Collateral and Other Covenants", which formalize the DIP Fiduciary Collateral, filed at pages 26.717-26.802 of the Judicial Reorganization proceedings. |
| 1.1.67. "IPCA" significa o Índice Nacional de Preços ao Consumidor Amplo calculado mensalmente pelo Instituto Brasileiro de Geografia e Estatística (IBGE). Na ausência de apuração e/ou divulgação do número-índice por prazo superior a 5 (cinco) Dias Úteis após a data esperada para sua divulgação, ou, ainda, no caso de sua extinção ou por imposição legal ou determinação judicial, o IPCA deverá ser substituído pelo índice que reflita economicamente sua qualidade ou, na sua ausência, o último índice divulgado. | 1.1.67. "IPCA" means the *Índice Nacional de Preços ao Consumidor Amplo* (Broad National Consumer Price Index), calculated on a monthly basis by the Brazilian Institute of Geography and Statistics (*Instituto Brasileiro de Geografia e Estatística — IBGE*). If the index is not calculated and/or published within a period exceeding 5 (five) Business Days after the expected disclosure date, or in the event of its discontinuation or by legal imposition or court order, the IPCA shall be replaced by the index that economically reflects its quality or, in the absence thereof, the last published index. |
| 1.1.68. "Juízo da Recuperação Judicial": é o juízo da 2ª Vara de Falências e Recuperações Judiciais do Foro Central João Mendes da Comarca de São Paulo/SP. | 1.1.68. "Judicial Reorganization Court": means the 2nd Bankruptcy and Judicial Reorganization Court the João Mendes Central Court of the Judicial District of São Paulo/SP. |
| 1.1.69. "JMG Capital" é a JMG Capital Fundo de Investimento em Direitos Creditórios Responsabilidade Limitada, inscrita no CNPJ/MF sob o nº 66.846.892/0001-54. | 1.1.69. "JMG Capital" means JMG Capital Fundo de Investimento em Direitos Creditórios Responsabilidade Limitada, enrolled in the CNPJ/MF under No. 66.846.892/0001-54 |
| 1.1.70. "Laudos" são, conjuntamente, o laudo de viabilidade econômica e o laudo econômico- | 1.1.70. "Reports" means, jointly, the economic viability report and the economic-financial report, |



Este documento é cópia do original, assinado digitalmente por ANA ELISA LAQUIMIA DE SOUZA e Tribunal de Justica do Estado de Sao Paulo, protocolado em 09/09/2026 às 11:37 , sob o número WJMJ26411429880
Para conferir o original, acesse o site https://esaj.tjsp.jus.br/pastadigital/pg/abrirConferenciaDocumento.do, informe o processo 1115045-55.2025.8.26.0100 e código VCdf2dcB.

| | |
|---|---|
| financeiro, elaborados nos termos do artigo 53, incisos II e III, respectivamente da LFR, constantes dos **Anexos 1.1.70(a)** e **1.1.70(b)** deste Plano. | drawn up under the terms of article 53, items II and III, respectively of the Brazilian Bankruptcy Act, set out in **Schedules 1.1.70(a)** and **1.1.70(b)** to this Plan. |
| 1.1.71. "Lei das S.A.": significa a Lei 6.404, datada de 15 de dezembro de 1976, conforme alterada. | 1.1.71. "Brazilian Corporations Law": means Law No. 6,404 dated as of December 15, 1976, as amended. |
| 1.1.72. "Limite Individual da Segunda Tranche" significa, em relação a cada Credor Elegível da Segunda Tranche, o valor máximo da Segunda Tranche que tal Credor Elegível da Segunda Tranche poderá eleger, subscrever e integralizar, correspondente a 1/4 (um quarto) do valor principal agregado das 1L Notes detidas por tal Credor Elegível da Segunda Tranche na Data-Base da Segunda Tranche, conforme previsto na Cláusula 7.6.6. | 1.1.72. "Individual Limit of the Second Tranche" means, with respect to each Eligible Creditor of the Second Tranche, the maximum amount of the Second Tranche that such Eligible Creditor of the Second Tranche may elect, subscribe for and pay in, corresponding to 1/4 (one quarter) of the aggregate principal amount of the 1L Notes held by such Eligible Creditor of the Second Tranche on the Base Date of the Second Tranche, as set forth in Section 7.6.6. |
| 1.1.73. "Lista de Credores" é a relação de Credores das Recuperandas elaborada pelo Administrador Judicial, conforme alterada por decisões judiciais transitadas em julgado que reconhecerem novos Créditos Concursais ou alterarem a legitimidade, a classificação ou o valor de Créditos Concursais já reconhecidos. | 1.1.73. "Creditors' List" is the list of Creditors of the Debtors prepared by the Judicial Administrator, as amended by final court decisions that recognize new Subject Claims or alter the legitimacy, classification, or value of Subject Claims already recognized. |
| 1.1.74. "LFR": é a Lei nº 11.101, de 9 de fevereiro de 2005, que regula a recuperação judicial, a extrajudicial e a falência do empresário e da sociedade empresária, conforme posteriormente alterada. | 1.1.74. "Brazilian Bankruptcy Act": means Law No. 11,101, of February 9, 2005, which regulates the judicial reorganization, extrajudicial reorganization and bankruptcy of entrepreneurs and business companies, as subsequently amended. |
| 1.1.75. "Materiais de Eleição": tem o significado atribuído na Cláusula 4.2.4 deste Plano. | 1.1.75. "Election Materials": has the meaning established in Section 4.2.4 of this Plan. |
| 1.1.76. "Mediação de 2025": tem o significado atribuído no Considerando **D)** deste Plano. | 1.1.76. "2025 Mediation": has the meaning ascribed to it in Recital **D)** of this Plan. |



Este documento é cópia do original, assinado digitalmente por ANA ELISA LAQUIMIA DE SOUZA e Tribunal de Justica do Estado de Sao Paulo, protocolado em 09/09/2026 às 11:37 , sob o número WJMJ26411429880
Para conferir o original, acesse o site https://esaj.tjsp.jus.br/pastadigital/pg/abrirConferenciaDocumento.do, informe o processo 1115045-55.2025.8.26.0100 e código VCdf2dcB.

| | |
|---|---|
| 1.1.77. "Mediação Pré-RE": tem o significado atribuído no Considerando **A)** deste Plano. | 1.1.77. "Pre-EJ Mediation": has the meaning ascribed to it in Recital **A)** of this Plan. |
| 1.1.78. "Novos Recursos" tem o significado atribuído na Cláusula 2.5 deste Plano. | 1.1.78. "New Money" has the meaning ascribed to it in Section 2.5 of this Plan. |
| 1.1.79. "Opção de Pagamento": tem o significado atribuído na Cláusula 2.2.1 deste Plano. | 1.1.79. "Payment Option": has the meaning ascribed to it in Section 2.2.1 of this Plan. |
| 1.1.80. "Parcela Não Subscrita da Segunda Tranche" significa a parcela da Segunda Tranche que, após o término do Prazo de Eleição DIP e a aplicação das regras de Alocação Inicial, realocação e arredondamento previstas neste Plano, não tenha sido validamente subscrita pelos Credores Elegíveis da Segunda Tranche. | 1.1.80. "Non-Subscribed Portion of the Second Tranche" means the portion of the Second Tranche that, following the end of the DIP Election Period and the application of the Initial Allocation, reallocation and rounding rules set forth in this Plan, has not been validly subscribed by the Eligible Creditors of the Second Tranche. |
| 1.1.81. "Pedido de Subscrição Adicional" significa a solicitação, realizada por Credor Elegível no respectivo Formulário de Eleição DIP, para que lhe seja alocada parcela da respectiva Tranche que permaneça disponível após a Alocação Inicial, observadas as regras de alocação, realocação, arredondamento e demais condições previstas na Escritura de Emissão das Debêntures DIP, neste Plano, e, no caso da Segunda Tranche, o respectivo Limite Individual da Segunda Tranche. | 1.1.81. "Additional Subscription Request" means the request made by an Eligible Creditor in its respective DIP Election Form for the allocation of any portion of the applicable Tranche that remains available after the Initial Allocation, subject, to the allocation, reallocation, rounding and other rules set forth in the DIP Debentures Indenture and this Plan, and, with respect to the Second Tranche, to the applicable Individual Limit of the Second Tranche. |
| 1.1.82. "Período de Eleição" tem o significado atribuído na Cláusula 4.2 deste Plano. | 1.1.82. "Election Period" has the meaning ascribed to it in Section 4.2 of this Plan. |
| 1.1.83. "Planta de Ácido Sulfúrico" significa a planta de produção de ácido sulfúrico localizada no Polo Petroquímico de Camaçari, Estado da Bahia, compreendendo o imóvel objeto da matrícula nº 47.177 e os bens vinculados à matrícula nº 2.853, ambas do Cartório de Registro de Imóveis do 2º Ofício de Camaçari/BA, e | 1.1.83. "Sulfuric Acid Plant" means the sulfuric acid production plant located in the Camaçari Petrochemical Complex, State of Bahia, comprising the property registered under enrollment No. 47,177 and the assets linked to enrollment No. 2,853, both with the Real Estate Registry Office of the 2nd District of Camaçari/BA, |



Este documento é cópia do original, assinado digitalmente por ANA ELISA LAQUIMIA DE SOUZA e Tribunal de Justica do Estado de Sao Paulo, protocolado em 09/09/2026 às 11:37 , sob o número WJMJ26411429880
Para conferir o original, acesse o site https://esaj.tjsp.jus.br/pastadigital/pg/abrirConferenciaDocumento.do, informe o processo 1115045-55.2025.8.26.0100 e código VCdf2dcB.

| | |
|---|---|
| respectivos bens móveis, equipamentos e instalações. | and the respective movable assets, equipment and facilities. |
| 1.1.84. "Planta de São José dos Campos" significa o imóvel registrado sob a matrícula nº 122.016 do Serviço de Registro de Imóveis de São José dos Campos/SP. "Planta de São José dos Campos" significa a planta de produção de poliestireno localizada na cidade de São José dos Campos, Estado de São Paulo, compreendendo o imóvel registrado sob a matrícula nº 122.016 do Serviço de Registro de Imóveis de São José dos Campos/SP, e respectivos bens móveis, equipamentos e instalações. | 1.1.84. "São José dos Campos Plant" means the polystyrene production plant located in the city of São José dos Campos, State of São Paulo, comprising the property registered under enrollment No. 122,016 with the Real Estate Registry Office of São José dos Campos/SP, and the respective movable assets, equipment and facilities. |
| 1.1.85. "Prazo de Eleição DIP" significa o prazo para que os Credores Elegíveis ao DIP exerçam, válida e tempestivamente, sua opção de subscrever parcela do Financiamento DIP, de acordo com a respectiva Tranche a que seja sujeito, o qual não poderá ser superior a 5 (cinco) Dias Úteis contados da publicação do Aviso de Eleição DIP no Diário Oficial. | 1.1.85. "DIP Election Period" means the period during which the Eligible Creditors of the DIP may validly and timely exercise their option to subscribe for a portion of the DIP Financing, in accordance with the Tranche to which they are subject, which may not exceed 5 (five) Business Days counted from the publication of the DIP Election Notice in the Official Gazette. |
| 1.1.86. "Primeira Tranche" significa a primeira tranche do Financiamento DIP, a ser subscrita e integralizada pela JMG Capital. | 1.1.86. "First Tranche" means the first tranche of the DIP Financing, to be subscribed and funded by JMG Capital. |
| 1.1.87. "Processo de Eleição DIP" significa o procedimento de eleição das Segunda, Terceira e Quarta Tranches previsto na Cláusula 7.3 deste Plano, por meio do qual os Credores Elegíveis ao DIP poderão optar por subscrever parcela das Segunda, Terceira ou Quarta Tranches, até o respectivo Limite Individual de cada Tranche, e limite de seu respectivo Crédito, inclusive mediante Pedido de Subscrição Adicional, observadas as regras de Aviso de Eleição DIP, | 1.1.87. "DIP Election Process" means the election procedure for the Second, Third and Fourth Tranches set forth in Section 7.3 of this Plan, by means of which the Eligible Creditors of the DIP may elect to subscribe for a portion of the Second, Third or Fourth Tranches, up to the applicable Individual Limit of each Tranche and the limit of their respective Claim, including by means of an Additional Subscription Request, subject to the rules on the DIP Election Notice, the DIP Election |



Este documento é cópia do original, assinado digitalmente por ANA ELISA LAQUIMIA DE SOUZA e Tribunal de Justica do Estado de Sao Paulo, protocolado em 09/09/2026 às 11:37 , sob o número WJMJ26411429880
Para conferir o original, acesse o site https://esaj.tjsp.jus.br/pastadigital/pg/abrirConferenciaDocumento.do, informe o processo 1115045-55.2025.8.26.0100 e código VCdf2dcB.

| | |
|---|---|
| Prazo de Eleição DIP, alocação, subscrição adicional, realocação, arredondamento, apuração da Parcela Não Subscrita da Segunda Tranche e implementação previstas neste Plano. | Period, allocation, additional subscription, reallocation, rounding, calculation of the Non-Subscribed Portion of the Second Tranche and implementation set forth in this Plan. |
| 1.1.88. "Proquigel" tem o significado atribuído no preâmbulo. | 1.1.88. "Proquigel" has the meaning established in the Preamble. |
| 1.1.89. "PTAX" significa a taxa de câmbio de referência oficial do Dólar em relação ao Real, calculada e divulgada diariamente pelo Banco Central do Brasil. | 1.1.89. "PTAX" means the official reference exchange rate of the Dollar against the Real, calculated and published daily by the Central Bank of Brazil. |
| 1.1.90. "Quarta Tranche" significa a quarta tranche do Financiamento DIP, a ser subscrita e integralizada pelos Credores Quirografários Financiadores. | 1.1.90. "Fourth Tranche" means the fourth tranche of the DIP Financing, to be subscribed and funded by the Unsecured Financing Creditors. |
| 1.1.91. "Real": significa a moeda corrente na República Federativa do Brasil. | 1.1.91. "Real": means the currency of the Federative Republic of Brazil. |
| 1.1.92. "Recuperação Extrajudicial": é o processo nº 1174558-22.2023.8.26.0100 em trâmite perante o Juízo da Recuperação Judicial. | 1.1.92. "Extrajudicial Reorganization": is the proceeding No. 1174558-22.2023.8.26.0100, pending before the Judicial Reorganization Court. |
| 1.1.93. "Recuperação Judicial": tem o significado atribuído no Preâmbulo. | 1.1.93. "Judicial Reorganization": has the meaning established in the Preamble. |
| 1.1.94. "Recuperandas": tem o significado atribuído no Preâmbulo. | 1.1.94. "Debtors": has the meaning established in the Preamble. |
| 1.1.95. "Resultado do Processo de Eleição DIP" significa o resultado consolidado do Processo de Eleição DIP, a ser apurado pelas Recuperandas imediatamente após o término do Prazo de Eleição DIP, contendo, no mínimo, o montante validamente eleito e subscrito pelos Credores Elegíveis ao DIP, o montante alocado a cada subscritor, os Pedidos de Subscrição Adicional aceitos, e eventual Parcela Não Subscrita da Segunda Tranche. | 1.1.95. "DIP Election Process Result" means the consolidated result of the DIP Election Process, to be determined by the Debtors immediately after the end of the DIP Election Period, containing, at a minimum, the amount validly elected and subscribed by the Eligible Creditors of the DIP, the amount allocated to each subscriber, the Additional Subscription Requests accepted, and any Non-Subscribed Portion of the Second Tranche. |



Este documento é cópia do original, assinado digitalmente por ANA ELISA LAQUIMIA DE SOUZA e Tribunal de Justica do Estado de Sao Paulo, protocolado em 09/09/2026 às 11:37 , sob o número WJMJ26411429880
Para conferir o original, acesse o site https://esaj.tjsp.jus.br/pastadigital/pg/abrirConferenciaDocumento.do, informe o processo 1115045-55.2025.8.26.0100 e código VCdf2dcB.

| | |
|---|---|
| 1.1.96. "Salário-Mínimo" significa o salário-mínimo nacional conforme vigente no Brasil, fixado em lei e anualmente ajustado, em conformidade com o artigo 7º, inciso IV, da Constituição Federal da República Federativa do Brasil de 1988, com o capítulo III do Decreto-Lei nº 5.452, de 1º de maio de 1943, e com a Medida Provisória nº 1.021 de 30 de dezembro de 2020. | 1.1.96. "Minimum Wage" means the national minimum wage in effect in Brazil, set by law and adjusted annually, in accordance with Article 7, Section IV, of the Federal Constitution of the Federative Republic of Brazil of 1988, with Chapter III of Decree- Law No. 5,452, dated May 1, 1943, and with Provisional Measure No. 1,021 of December 30, 2020 |
| 1.1.97. "Saldo de Principal": tem o significado atribuído na Cláusula 3.2(i). | 1.1.97. "Principal Balance" has the meaning ascribed to it in Section 3.2(i). |
| 1.1.98. "Segunda Tranche" significa a segunda tranche do Financiamento DIP, a ser subscrita e integralizada pelos Credores Não Sujeitos Financiadores em Primeiro Grau e conforme disciplinado na Cláusula 7.6. | 1.1.98. "Second Tranche" means the second tranche of the DIP Financing, to be subscribed and funded by the Non-Subject Financing Creditors of First Lien, and as set forth in Section 7.6. |
| 1.1.99. "Subsidiárias Mexicanas" tem o significado atribuído na Cláusula 6.1.1. | 1.1.99. "Mexican Subsidiaries" has the meaning established in Section 6.1.1. |
| 1.1.100. "Take Back Notes A" ou "TBNs A" significa *notes*, *bonds* ou outros instrumentos de dívida equivalentes, regidos pelo direito dos Estados Unidos da América ou emitidos no mercado norte-americano, a serem emitidos no exterior nos termos deste Plano e dos Documentos das TBNs A, sendo esta a forma principal e prioritária de emissão das TBNs A. Sem prejuízo do disposto acima, as Recuperandas poderão, de forma complementar e apenas na medida necessária para atender credores nacionais, realizar emissão local no Brasil de debêntures, notas comerciais ou instrumentos de dívida equivalentes regidos pela legislação brasileira, observado que tal emissão local não alterará os direitos econômicos, garantias, prioridades e | 1.1.100. "Take Back Notes A" or "TBNs A" means notes, bonds or other equivalent debt instruments governed by the laws of the United States of America or issued in the U.S. market, to be issued abroad pursuant to this Plan and the TBNs A Documents, which shall constitute the main and priority form of issuance of the TBNs A. Notwithstanding the foregoing, the Debtors may, on a complementary basis and solely to the extent necessary to accommodate Brazilian creditors, carry out a local issuance in Brazil of debentures, commercial notes or equivalent debt instruments governed by Brazilian law, provided that such local issuance shall not alter the economic rights, collateral, priorities and other terms applicable to the TBNs A set forth in this Plan. . |



Este documento é cópia do original, assinado digitalmente por ANA ELISA LAQUIMIA DE SOUZA e Tribunal de Justica do Estado de Sao Paulo, protocolado em 09/09/2026 às 11:37 , sob o número WJMJ26411429880
Para conferir o original, acesse o site https://esaj.tjsp.jus.br/pastadigital/pg/abrirConferenciaDocumento.do, informe o processo 1115045-55.2025.8.26.0100 e código VCdf2dcB.

| | |
|---|---|
| demais termos aplicáveis às TBNs A previstos neste Plano. | |
| 1.1.101. "Take Back Notes B" ou "TBNs B" significa *notes*, *bonds* ou outros instrumentos de dívida equivalentes, regidos pelo direito dos Estados Unidos da América ou emitidos no mercado norte-americano, a serem emitidos no exterior nos termos deste Plano e dos Documentos das TBNs B, sendo esta a forma principal e prioritária de emissão das TBNs B. Sem prejuízo do disposto acima, as Recuperandas poderão, de forma complementar e apenas na medida necessária para atender credores nacionais, realizar emissão local no Brasil de debêntures, notas comerciais ou instrumentos de dívida equivalentes regidos pela legislação brasileira, observado que tal emissão local não alterará os direitos econômicos, garantias, prioridades e demais termos aplicáveis às TBNs B previstos neste Plano. | 1.1.101. "Take Back Notes B" or "TBNs B" means notes, bonds or other equivalent debt instruments governed by the laws of the United States of America or issued in the U.S. market, to be issued abroad pursuant to this Plan and the TBNs B Documents, which shall constitute the main and priority form of issuance of the TBNs B. Notwithstanding the foregoing, the Debtors may, on a complementary basis and solely to the extent necessary to accommodate Brazilian creditors, carry out a local issuance in Brazil of debentures, commercial notes or equivalent debt instruments governed by Brazilian law, provided that such local issuance shall not alter the economic rights, collateral, priorities and other terms applicable to the TBNs B set forth in this Plan. |
| 1.1.102. "Take Back Notes C" ou "TBNs C" significa *notes*, *bonds* ou outros instrumentos de dívida equivalentes, regidos pelo direito dos Estados Unidos da América ou emitidos no mercado norte-americano, a serem emitidos no exterior nos termos deste Plano e dos Documentos das TBNs C, sendo esta a forma principal e prioritária de emissão das TBNs C. Sem prejuízo do disposto acima, as Recuperandas poderão, de forma complementar e apenas na medida necessária para atender credores nacionais, realizar emissão local no Brasil de debêntures, notas comerciais ou instrumentos de dívida equivalentes regidos pela legislação brasileira, | 1.1.102. "Take Back Notes C" or "TBNs C" means notes, bonds or other equivalent debt instruments governed by the laws of the United States of America or issued in the U.S. market, to be issued abroad pursuant to this Plan and the TBNs C Documents, which shall constitute the main and priority form of issuance of the TBNs C. Notwithstanding the foregoing, the Debtors may, on a complementary basis and solely to the extent necessary to accommodate Brazilian creditors, carry out a local issuance in Brazil of debentures, commercial notes or equivalent debt instruments governed by Brazilian law, provided that such local issuance shall not alter the economic rights, |



Este documento é cópia do original, assinado digitalmente por ANA ELISA LAQUIMIA DE SOUZA e Tribunal de Justica do Estado de Sao Paulo, protocolado em 09/09/2026 às 11:37 , sob o número WJMJ26411429880
Para conferir o original, acesse o site https://esaj.tjsp.jus.br/pastadigital/pg/abrirConferenciaDocumento.do, informe o processo 1115045-55.2025.8.26.0100 e código VCdf2dcB.

| | |
|---|---|
| observado que tal emissão local não alterará os direitos econômicos, garantias, prioridades e demais termos aplicáveis às TBNs C previstos neste Plano. | collateral, priorities and other terms applicable to the TBNs C set forth in this Plan. |
| 1.1.103. "Taxa DI" significa a variação acumulada das taxas médias diárias dos Depósitos Interfinanceiros – DI de 1 (um) dia, "over extragrupo", expressas na forma percentual ao ano, base 252 (duzentos e cinquenta e dois) Dias Úteis, calculadas e divulgadas diariamente pela B3 S.A. – Brasil, Bolsa, Balcão no informativo diário disponível em sua página da Internet (http://www.b3.com.br). | 1.1.103. "DI Rate" means the cumulative change in the average daily rates of 1 (one)-day Interbank Deposits (DI), "over extragrupo," expressed as an annual percentage rate based on 252 (two hundred fifty-two) Business Days, calculated and published daily by B3 S.A. – Brasil, Bolsa, Balcão in the daily bulletin available on its website (http://www.b3.com.br). |
| 1.1.104. "Taxa TR" significa a taxa de referência instituída pela Lei nº 8.177/1991, conforme apurada e divulgada pelo Banco Central do Brasil. Na ausência de apuração e/ou divulgação do número-índice por prazo superior a 5 (cinco) Dias Úteis após a data esperada para sua divulgação, ou, ainda, no caso de sua extinção ou por imposição legal ou determinação judicial, a Taxa TR deverá ser substituída pelo índice que reflita economicamente sua qualidade. | 1.1.104. "TR Rate": means the reference rate established by Law No. 8,177/1991, as calculated and published by the Central Bank of Brazil. If the TR Rate is not calculated or disclosed within a period exceeding five (5) Business Days after the expected disclosure date, or if it is discontinued, or if legal or judicial determinations affect its publication, the TR Rate should be replaced by an index that economically reflects its quality. |
| 1.1.105. "Terceira Tranche" significa a terceira tranche do Financiamento DIP, a ser subscrita e integralizada pelos Credores Não Sujeitos Financiadores em Segundo Grau. | 1.1.105. "Third Tranche" means the third tranche of the DIP Financing, to be subscribed and funded by the Non-Subject Financing Creditors of Second Lien. |
| 1.1.106. "Tranches Adicionais" tem o significado estabelecido na Cláusula 7.1.1. | 1.1.106. "Additional Tranches" has the meaning established in Section 7.1.1. |
| 1.1.107. "Tutela Cautelar": tem o significado atribuído no Considerando **D)** deste Plano. | 1.1.107. "Preliminary Injunction": has the meaning established in Recital **D)** of this Plan. |



Este documento é cópia do original, assinado digitalmente por ANA ELISA LAQUIMIA DE SOUZA e Tribunal de Justica do Estado de Sao Paulo, protocolado em 09/09/2026 às 11:37 , sob o número WJMJ26411429880
Para conferir o original, acesse o site https://esaj.tjsp.jus.br/pastadigital/pg/abrirConferenciaDocumento.do, informe o processo 1115045-55.2025.8.26.0100 e código VCdf2dcB.

| | |
|---|---|
| 1.1.108. "Tutela Cautelar Pré-RE": tem o significado atribuído no Considerando **A)** deste Plano. | 1.1.108. "Pre-EJ Preliminary Injunction": has the meaning established in Recital **A)** of this Plan. |
| 1.1.109. "Unigel" tem o significado atribuído no preâmbulo. | 1.1.109. "Unigel" has the meaning established in the Preamble. |
| 1.1.110. "Unigel Comercializadora" tem o significado atribuído no preâmbulo. | 1.1.110. "Unigel Comercializadora" has the meaning established in the Preamble. |
| 1.1.111. "Unigel Distribuidora" tem o significado atribuído no preâmbulo. | 1.1.111. "Unigel Distribuidora" has the meaning established in the Preamble. |
| 1.1.112. "Unigel Luxemburgo" tem o significado atribuído no preâmbulo. | 1.1.112. "Unigel Luxembourg" has the meaning established in the Preamble. |
| 1.1.113. "Unigel Químicos" tem o significado atribuído no preâmbulo. | 1.1.113. "Unigel Químicos" has the meaning established in the Preamble. |
| 1.1.114. "Unigel Netherlands" tem o significado atribuído no preâmbulo. | 1.1.114. "Unigel Netherlands" has the meaning established in the Preamble. |
| **1.2. Títulos e Cabeçalhos.** Os títulos das Cláusulas do Plano foram incluídos exclusivamente para referência e conveniência e não afetam o conteúdo de suas previsões. | **1.2. Titles and Headings**. The headings of the Sections of the Plan have been included solely for reference and convenience purposes and do not affect the content of the provisions set forth herein. |
| **1.3. Cláusulas e Anexos.** Exceto se especificado de forma diversa, todas as Cláusulas e Anexos mencionados neste Plano referem-se a Cláusulas e Anexos deste Plano. Referências a Cláusulas, subcláusulas ou a itens deste Plano referem-se também às suas respectivas subcláusulas ou itens. Os Anexos são parte integrante deste Plano para todos os fins de direito. | **1.3. Sections and Schedules.** Unless otherwise specified, all Sections and Schedules mentioned in this Plan refer to Sections and Schedules of this Plan. References to Sections, sub-sections or items of this Plan also refer to their respective sub-sections or items. The Schedules are a full part of this Plan for all legal purposes. |
| **1.4. Inclusive.** Os termos "incluindo", "inclusive" e "incluído", bem como termos semelhantes, devem ser interpretados como se estivessem acompanhados das expressões "mas não limitados a" e "entre outros". | **1.4. Including.** The terms "including" and "included", as well as similar terms shall be construed as if they were accompanied by the expressions "but not limited to" and "among others". |
| **1.5. Conflito com Anexos.** Salvo se disposto em contrário neste Plano, na hipótese de haver | **1.5. Conflict with Schedules.** Except as otherwise provided in this Plan, in the event of a |



Este documento é cópia do original, assinado digitalmente por ANA ELISA LAQUIMIA DE SOUZA e Tribunal de Justica do Estado de Sao Paulo, protocolado em 09/09/2026 às 11:37 , sob o número WJMJ26411429880
Para conferir o original, acesse o site https://esaj.tjsp.jus.br/pastadigital/pg/abrirConferenciaDocumento.do, informe o processo 1115045-55.2025.8.26.0100 e código VCdf2dcB.

| | |
|---|---|
| conflito ou qualquer inconsistência entre qualquer disposição do Plano e qualquer dos Anexos, prevalecerá o disposto no Plano. | conflict or inconsistency between any provision of the Plan and any of the Schedules, the provisions of the Plan shall prevail. |
| **1.6. <u>Disposições legais</u>.** As referências a disposições legais e a Leis devem ser interpretadas como referências a essas disposições legais e Leis tais como vigentes nesta data ou em data que seja especificamente determinada pelo contexto. | **1.6. <u>Legal Provisions</u>.** References to legal provisions and Laws shall be construed as references to said legal provisions and Laws as in force on this date or on the date specifically determined by the context. |
| **1.7. <u>Sucessores</u>.** Todas as referências a qualquer Pessoa devem incluir seus respectivos sucessores e cessionários autorizados, independentemente do tipo de sucessão envolvida. | **1.7. <u>Successors</u>**. All references to any Person shall include their respective successors and assignees regardless of the type of succession involved. |
| **1.8. <u>Prazos</u>.** Todos os termos e prazos previstos neste Plano serão contados na forma prevista no Código Civil Brasileiro, desconsiderando-se o dia de início e incluindo-se o dia em que o prazo é alcançado. Quaisquer termos e prazos referidos neste Plano (contados em Dias Úteis ou não), cujo termo final caia em um dia em que não seja Dia Útil, serão automaticamente prorrogados para o primeiro Dia Útil imediatamente posterior. | **1.8. <u>Deadlines</u>.** All terms and deadlines provided for in this Plan shall be counted pursuant to the Brazilian Civil Code, excluding the day on which the deadline begins and including the day on which the deadline ends. Any deadlines referred to in this Plan (whether or not counted in Business Days) ending on a day that is not a Business Day, shall be automatically extended to the immediately following Business Day. |
| **2. PRINCIPAIS MEIOS DE RECUPERAÇÃO** | **2. MAIN MEANS OF REORGANIZATION** |
| **2.1. Objetivos do Plano.** As Recuperandas propõem a adoção das medidas indicadas nas Cláusulas 2.2 a 2.5 abaixo deste Plano como forma de equacionar seu passivo relativo a Créditos Concursais para superar a sua atual crise econômico-financeira e dar continuidade às suas atividades, as quais estão detalhadas nas seções específicas deste Plano, nos termos da LFR e demais leis aplicáveis. | **2.1. Objectives of the Plan**. The Debtors propose the adoption of the measures outlined in Sections 2.2 a 2.5 below in this Plan to address their liabilities related to Subject Claims to overcome their current economic and financial crisis, and continue their activities, which are detailed in the specific sections of this Plan, in accordance with the Brazilian Bankruptcy Act and other applicable laws. |



Este documento é cópia do original, assinado digitalmente por ANA ELISA LAQUIMIA DE SOUZA e Tribunal de Justica do Estado de Sao Paulo, protocolado em 09/09/2026 às 11:37 , sob o número WJMJ26411429880
Para conferir o original, acesse o site https://esaj.tjsp.jus.br/pastadigital/pg/abrirConferenciaDocumento.do, informe o processo 1115045-55.2025.8.26.0100 e código VCdf2dcB.

| | |
|---|---|
| **2.2. Reestruturação dos Créditos Concursais**. As Recuperandas irão reestruturar e equalizar seu passivo relativo a Créditos Concursais, adequando-os à sua capacidade de pagamento, mediante alteração de prazos, encargos e formas de pagamento, nos termos da Cláusula 3 deste Plano. | **2.2. Debt Restructuring**. The Debtors shall restructure and balance their liabilities related to Subject Claims, adjusting them to their payment capacity, through changes in the terms, charges, and payment methods, as set forth in Section 3 of this Plan. |
| 2.2.1. Opções de pagamento à escolha do Credor. O Plano confere a determinados Credores Concursais o direito de escolher, dentre um número de opções, a opção de pagamento de seus Créditos Concursais (conjuntamente, "Opções de Pagamento"), nos termos da Cláusula 3 e respectivas subcláusulas abaixo, de forma a assegurar o tratamento isonômico entre os Credores Concursais, na medida em que permite a cada Credor Concursal eleger a opção que melhor atenda a seus interesses. | 2.2.1. Payment Options at the Creditor's Choice. The Plan grants certain Subject Creditors the right to choose, from several options, the method of payment for their Subject Claims (collectively, "Payment Options"), in accordance with Section 3 and the respective subsections below, to ensure equal treatment among the Subject Creditors, as it allows each Subject Creditor to select the option that best suits their interests. |
| **2.3. Reorganização Societária**. As Recuperandas, de forma individual e/ou conjunta, poderão realizar uma ou mais operações de reorganização societária, desde que observados os termos da Cláusula 5 deste Plano, visando a estabelecer a estrutura mais eficiente e adequada à implementação deste Plano, à continuidade de suas atividades, à implementação de seu plano estratégico de negócios na forma deste Plano e nos termos do artigo 50 da LFR. | **2.3. Corporate Restructuring**. The Debtors, individually and/or jointly, may carry out one or more corporate restructuring measures, provided that the terms of Section 5 of this Plan are observed, aiming to establish a more efficient structure suitable for the implementation of this Plan, the continuation of their activities, the execution of their strategic business plan as outlined in this Plan, and in accordance with Article 50 of the Brazilian Bankruptcy Act. |
| **2.4. Alienação e Oneração de Ativos.** O presente Plano regra os termos e condições aplicáveis aos bens e ativos não circulantes que tenham sido adquiridos pelas Recuperandas até a Data do Pedido, estando as Recuperandas autorizadas desde já a alienar, vender, locar, | **2.4. Sale and Encumbrance of Assets.** This Plan governs the terms and conditions applicable to the current and non-current assets acquired by the Debtors up to the Filing Date, and The Debtors are hereby authorized to sell, lease, rent, give in payment, remove, encumber, or grant as collateral, |



Este documento é cópia do original, assinado digitalmente por ANA ELISA LAQUIMIA DE SOUZA e Tribunal de Justica do Estado de Sao Paulo, protocolado em 09/09/2026 às 11:37 , sob o número WJMJ26411429880
Para conferir o original, acesse o site https://esaj.tjsp.jus.br/pastadigital/pg/abrirConferenciaDocumento.do, informe o processo 1115045-55.2025.8.26.0100 e código VCdf2dcB.

| | |
|---|---|
| arrendar, dar em pagamento, remover, onerar ou oferecer em garantia, inclusive garantia judicial, bens, ativos e/ou direitos que sejam parte do seu ativo não-circulante, desde que observados, para todos os casos os termos, condições e restrições descritos na Cláusula 6 deste Plano, incluindo as regras aplicáveis à implementação da Transação, nos termos da Cláusula 6.4 deste Plano. | including judicial collateral, any assets, properties and/or rights that are part of their non-current assets, provided that, in all cases, the terms, conditions, and restrictions set forth in Section 6 of this Plan are observed, including the rules applicable to the implementation of the Transaction, pursuant to Section 6.4 of this Plan. |
| **2.5. Novos Recursos**. Trata-se do financiamento na modalidade *debtor-in-possession*, no valor agregado de USD 35.000.000,00 (trinta e cinco milhões de Dólares), a ser formalizado por meio das Debêntures DIP e dos Instrumentos de Alienação Fiduciária DIP, que não se sujeita aos efeitos deste Plano e goza das prioridades previstas nos arts. 69-A a 69-F da LFR, na forma da Cláusula 7 abaixo. | **2.5. New Money**. This Section concerns the debtor-in-possession financing in the aggregate amount of USD 35,000,000.00 (thirty five million Dollars), formalized through the DIP Debentures and the DIP Fiduciary Collateral Instruments and is not subject to the effects of this Plan and benefits from the priorities set forth in Articles 69-A through 69-F of the Brazilian Bankruptcy Act, pursuant to Section 7 below. |
| **3. REESTRUTURAÇÃO DOS CRÉDITOS CONCURSAIS** | **3. RESTRUCTURING OF SUBJECT CLAIMS** |
| **3.1. Créditos Trabalhistas**. Os Credores Trabalhistas terão seus Créditos Trabalhistas reestruturados e pagos nos termos e condições detalhados abaixo. | **3.1. Labor Claims**. Labor Creditors shall have their Labor Claims restructured and paid under the terms and conditions detailed below. |
| 3.1.1. *Parcela Inferior a 150 Salários-Mínimos*. A parcela dos Créditos Trabalhistas equivalente a até 150 (cento e cinquenta) Salários-Mínimos em relação a cada Crédito Trabalhista será paga em dinheiro, corrigida pela Taxa TR desde a Data de Homologação Judicial do Plano até a data do seu efetivo pagamento, da seguinte forma: | 3.1.1. *Portion up to 150 Minimum Wages*. The portion of the Labor Claims equivalent to up to one hundred and fifty (150) Minimum Wages for each Labor Claim shall be paid in cash, on the first (1st) Anniversary of the Plan Confirmation Date, adjusted by the TR Rate from the Plan Confirmation Date until the date of actual payment, as follows: |
| ***(i)*** 30% (trinta por cento) da referida parcela será paga em até 30 (trinta) Dias Corridos | ***(i)*** thirty percent (30%) of such portion shall be paid within 30 (thirty) Calendar Days |



Este documento é cópia do original, assinado digitalmente por ANA ELISA LAQUIMIA DE SOUZA e Tribunal de Justica do Estado de Sao Paulo, protocolado em 09/09/2026 às 11:37 , sob o número WJMJ26411429880
Para conferir o original, acesse o site https://esaj.tjsp.jus.br/pastadigital/pg/abrirConferenciaDocumento.do, informe o processo 1115045-55.2025.8.26.0100 e código VCdf2dcB.

| | |
|---|---|
| contados da Data de Homologação Judicial do Plano; e | counted from the Plan Confirmation Date; and |
| ***(ii)*** o saldo remanescente da referida parcela será pago até o 1º (primeiro) Aniversário da Data de Homologação Judicial do Plano. | ***(ii)*** the remaining balance of such portion shall be paid by the 1st (first) Anniversary of the Plan Confirmation Date. |
| 3.1.2. *Parcela Superior a 150 Salários-Mínimos*. Eventual parcela dos Créditos Trabalhistas, que for superior a 150 (cento e cinquenta) Salários-Mínimos, será reestruturada e paga de acordo com os termos e condições para os Créditos Quirografários – Opção A ou Créditos Quirografários – Opção B, conforme escolha feita pelo respectivo Credor Trabalhista, nos termos da Cláusula 4.2 abaixo. | 3.1.2. *Portion exceeding 150 Minimum Wages*. Eventual portion of the Labor Claims that is superior to one hundred and fifty (150) Minimum Wages shall be restructured and paid under the terms and conditions applicable to Unsecured Claims – Option A or Unsecured Claims – Option B, as elected by the respective Labor Creditor, pursuant to 4.2 below. |
| 3.1.3. Créditos Trabalhistas Retardatários. Credores Trabalhistas que sejam Credores Retardatários serão reestruturados e pagos nos termos das Cláusulas 3.1.1 e 3.1.2 acima, conforme aplicável, sendo certo que o pagamento descrito será feito no prazo de 1 (um) ano contados do recebimento pelas Recuperandas de notificação enviada pelo Credor Trabalhista, nos termos da Cláusula 9.7, comunicando ***(a)*** a publicação da decisão que determinar a inclusão do referido Crédito Trabalhista na Lista de Credores; ou ***(b)*** havendo recurso processado com efeito suspensivo contra a referida decisão, a publicação da decisão monocrática ou colegiada que julgar o recurso em definitivo. | 3.1.3. Deferred Labor Claims. Labor Creditors who are Deferred Creditors shall be restructured and paid according to the terms of Sections 3.1.1 e 3.1.2 above, as applicable with the payment described to be made within one (1) year from the receipt by the Debtors of a notification sent by the Labor Creditor, pursuant to Section 9.7, informing ***(a)*** of the publication of the decision that determines the inclusion of the referred Labor Claim in the Creditors' List; or ***(b)*** if there is an appeal processed with suspensive effect against the referred decision, the publication of the ruling (either individual or collegial) that definitively judges the appeal. |
| **3.2. Créditos com Garantia Real.** Os Credores com Garantia Real terão seus Créditos com Garantia Real reestruturados e pagos da seguinte forma: | **3.2. Secured Claims.** Secured Creditors shall have their Secured Claims restructured and paid as follows. |



Este documento é cópia do original, assinado digitalmente por ANA ELISA LAQUIMIA DE SOUZA e Tribunal de Justica do Estado de Sao Paulo, protocolado em 09/09/2026 às 11:37 , sob o número WJMJ26411429880
Para conferir o original, acesse o site https://esaj.tjsp.jus.br/pastadigital/pg/abrirConferenciaDocumento.do, informe o processo 1115045-55.2025.8.26.0100 e código VCdf2dcB.

| | | | |
|---|---|---|---|
| *(i)* | **Atualização do Saldo de Principal**. O valor dos Créditos com Garantia Real será atualizado, desde a Data do Pedido até a Data de Homologação Judicial do Plano, pela variação acumulada da Taxa DI, acrescida de 2% a.a. (dois por cento ao ano). O valor dos Créditos com Garantia Real assim atualizado na Data de Homologação Judicial do Plano será considerado, para todos os fins do Plano, o "Saldo de Principal", sobre o qual incidirão as condições de pagamento previstas nesta Cláusula 3.2. | *(i)* | **Principal Balance Adjustment**. The amount of the Secured Claims shall be adjusted, from the Filing Date through the Plan Confirmation Date, by the cumulative variation of the DI Rate, plus 2.0% per annum (two percent per year). The amount of the Secured Claims so adjusted as of the Plan Confirmation Date shall be deemed, for all purposes of this Plan, the "Principal Balance", upon which the payment conditions set forth in this Section 3.2 shall apply. |
| *(ii)* | **Pagamento Inicial.** Os Credores com Garantia Real receberão uma parcela inicial, em até 60 (sessenta) Dias Corridos contados da Data de Homologação Judicial do Plano, no montante equivalente a 5% (cinco por cento) do Saldo de Principal; e | *(ii)* | **Initial Payment.** The Secured Creditors shall receive an initial payment, within sixty (60) Calendar Days following the Plan Confirmation Date, in an amount equivalent to 5% (five percent) of the Principal Balance; and |
| *(iii)* | **Saldo Remanescente**. parcelas mensais, iguais e sucessivas, com início em janeiro de 2027, correspondendo o somatório das parcelas de cada exercício aos seguintes percentuais do saldo devedor: (a.1) 0% (zero por cento) no exercício de 2027; (a.2) 7% (sete por cento) no exercício de 2028; (a.3) 10% (dez por cento) no exercício de 2029; (a.4) 15% (quinze por cento) no exercício de 2030; (a.5) 21% (vinte e um por cento) no exercício de 2031; (a.6) 21% (vinte e um por cento) no exercício de 2032; e (a.7) 21% (vinte e um por cento) no exercício de 2033, sendo | *(iii)* | **Remaining Balance.** monthly, equal and successive installments, beginning in January 2027, with the sum of the installments of each fiscal year corresponding to the following percentages of the outstanding balance: (a.1) 0% (zero percent) in fiscal year 2027; (a.2) 7% (seven percent) in fiscal year 2028; (a.3) 10% (ten percent) in fiscal year 2029; (a.4) 15% (fifteen percent) in fiscal year 2030; (a.5) 21% (twenty-one percent) in fiscal year 2031; (a.6) 21% (twenty-one percent) in fiscal year 2032; and (a.7) 21% (twenty-one percent) in fiscal year 2033, with each |



Este documento é cópia do original, assinado digitalmente por ANA ELISA LAQUIMIA DE SOUZA e Tribunal de Justica do Estado de Sao Paulo, protocolado em 09/09/2026 às 11:37 , sob o número WJMJ26411429880
Para conferir o original, acesse o site https://esaj.tjsp.jus.br/pastadigital/pg/abrirConferenciaDocumento.do, informe o processo 1115045-55.2025.8.26.0100 e código VCdf2dcB.

| | | | |
|---|---|---|---|
| | cada parcela mensal equivalente a 1/12 (um doze avos) do percentual do respectivo exercício; e ***(b)*** os juros, correspondentes à Taxa DI acrescida de 2% a.a. (dois por cento ao ano), desde a Data de Homologação Judicial do Plano e até a data de pagamento, serão pagos mensalmente, em dinheiro, juntamente com cada parcela mensal de amortização. | | monthly installment equivalent to 1/12 (one twelfth) of the percentage of the respective fiscal year; and **(b)** interest corresponding to the positive variation of the DI Rate plus two percent per year (2%), accruing from the Plan Confirmation Date until the payment date, shall be paid monthly, in cash, together with each monthly amortization installment. |
| ***(iv)*** | **Amortização Extraordinária Obrigatória**. Caso, em determinado exercício fiscal, o EBITDA Consolidado, conforme apurado nas respectivas demonstrações financeiras anuais auditadas, seja superior a US$ 80.000.000,00 (oitenta milhões de dólares), as Recuperandas realizarão pagamento extraordinário para amortização do Saldo de Principal, em montante equivalente ao menor valor entre: (a) 25% (vinte e cinco por cento) do valor correspondente à parcela do EBITDA Consolidado que exceder US$ 80.000.000,00 (oitenta milhões de dólares), convertido em Reais pela média das cotações diárias da PTAX (taxa de venda) divulgadas pelo Banco Central do Brasil em cada Dia Útil do exercício fiscal a que se referirem as respectivas demonstrações financeiras anuais auditadas; e (b) 25% (vinte e cinco por cento) do Saldo de Principal em aberto na data do referido pagamento ("Amortização Extraordinária | ***(iv)*** | **Mandatory Extraordinary Amortization**. If, in any given fiscal year, the Consolidated EBITDA, as determined from the respective audited annual financial statements, exceeds US$ 80,000,000.00 (eighty million Dollars), the Debtors shall make an extraordinary payment toward the amortization of the Principal Balance in an amount equal to the lesser of: (a) 25% (twenty-five percent) of the portion of the Consolidated EBITDA exceeding US$ 80,000,000.00 (eighty million Dollars), converted into Brazilian Reais at the average of the daily PTAX (selling) rates published by the Central Bank of Brazil on each Business Day of the fiscal year to which the relevant audited annual financial statements refer; and (b) 25% (twenty-five percent) of the Principal Balance outstanding on the date of such payment (the "Mandatory Extraordinary Amortization"). The Mandatory Extraordinary Amortization set forth in this Section 3.2(iv) shall be made within 1 (one) |



Este documento é cópia do original, assinado digitalmente por ANA ELISA LAQUIMIA DE SOUZA e Tribunal de Justica do Estado de Sao Paulo, protocolado em 09/09/2026 às 11:37 , sob o número WJMJ26411429880
Para conferir o original, acesse o site https://esaj.tjsp.jus.br/pastadigital/pg/abrirConferenciaDocumento.do, informe o processo 1115045-55.2025.8.26.0100 e código VCdf2dcB.

| | | | |
|---|---|---|---|
| | Obrigatória"). A Amortização Extraordinária Obrigatória prevista nesta Cláusula 3.2(iv) será realizada em até 1 (um) mês contado da divulgação das demonstrações financeiras anuais auditadas das Recuperandas relativas ao respectivo exercício fiscal e amortizará exclusivamente o saldo devedor do Saldo de Principal, sem prejuízo dos demais pagamentos previstos nesta Cláusula 3.2. | | month from the publication of the Debtors' audited annual financial statements for the relevant fiscal year and shall apply exclusively to amortize the outstanding Principal Balance, without prejudice to the other payments set forth in this Section 3.2. |
| *(v)* | **Garantia**. As obrigações de pagamento previstas nesta Cláusula 3.2 serão garantidas por alienação fiduciária a ser constituídas sobre as máquinas, equipamentos e imóveis que compõem a Planta de São José dos Campos ("Alienação Fiduciária – Classe II"). O(s) Credor(es) com Garantia Real e as Recuperandas deverão negociar a Alienação Fiduciária – Classe II e celebrar o respectivo contrato de Alienação Fiduciária – Classe II em até 90 (noventa) Dias Corridos contados da Data de Homologação Judicial do Plano. O(s) Credor(es) com Garantia Real e as Recuperandas concordam em cooperar, de boa-fé, para negociar os termos e condições da Alienação Fiduciária – Classe II, que deverão refletir materialmente os termos e condições dos contratos de garantia fiduciária atualmente existentes sobre os ativos das Recuperandas. | *(v)* | **Collateral**. The payment obligations set forth in this Section 3.2 shall be secured by a fiduciary transfer to be created over the machinery, equipment and real property comprising the São José dos Campos Plant (the "Class II Fiduciary Collateral"). The Secured Creditor(s) and the Debtors shall negotiate the Class II Fiduciary Collateral and execute the relevant agreement within 90 (ninety) Calendar Days from the Plan Confirmation Date. The Secured Creditor(s) and the Debtors agree to cooperate in good faith to negotiate the terms and conditions of the Class II Fiduciary Collateral, which shall materially reflect the terms and conditions of the fiduciary collateral agreements currently in place over the Debtors' assets. |



Este documento é cópia do original, assinado digitalmente por ANA ELISA LAQUIMIA DE SOUZA e Tribunal de Justica do Estado de Sao Paulo, protocolado em 09/09/2026 às 11:37 , sob o número WJMJ26411429880
Para conferir o original, acesse o site https://esaj.tjsp.jus.br/pastadigital/pg/abrirConferenciaDocumento.do, informe o processo 1115045-55.2025.8.26.0100 e código VCdf2dcB.

| | |
|---|---|
| 3.2.1. Créditos com Garantia Real Retardatários. Os Credores com Garantia Real que sejam Credores Retardatários serão reestruturados e pagos nos termos da Cláusula 3.2 acima, conforme aplicável, sendo certo que o pagamento inicial, indicado no item (ii) da Cláusula 3.2, será feito no prazo de 1 (um) ano contado do recebimento pelas Recuperandas de notificação enviada pelo Credor com Garantia Real, nos termos da Cláusula 9.7, comunicando ***(a)*** a publicação da decisão que determinar a inclusão do referido Crédito com Garantia Real na Lista de Credores; ou ***(b)*** havendo recurso processado com efeito suspensivo contra a referida decisão, a publicação da decisão monocrática ou colegiada que julgar o recurso em definitivo. | 3.2.1. Deferred Secured Claims. Secured Creditors who are Deferred Creditors shall be restructured and paid in accordance with Section 3.2 above, as applicable, provided that the initial payment, indicated in item (i) of Section 3.2, shall be made within one (1) year from the receipt by the Debtors of the notification sent by the Secured Creditor, pursuant to Section 9.7, communicating ***(a)*** the publication of the decision determining the inclusion of the aforementioned Secured Claim in the List of Creditors; or ***(b)*** if there is an appeal with suspensive effect against the aforementioned decision, the publication of the monocratic or collegiate decision that definitively rules on the appeal. |
| **3.3. Créditos Quirografários.** Os Credores Quirografários terão seus Créditos Quirografários reestruturados e pagos de acordo com uma das Opções de Pagamento, desde que observado o procedimento para Eleição de Opção de Pagamento descrito na Cláusula 4.2 abaixo e, conforme aplicável, as regras de Quitação Parcial e Parcela Residual descrita na Cláusula 7.10.6 abaixo. | **3.3. Unsecured Claims.** The Unsecured Creditors shall have their Unsecured Claims restructured and paid in accordance with one of the Payment Options, subject to compliance with the Payment Option Election procedure described in Section 4.2 below and, as applicable, the Partial Settlement and Residual Portion rules set forth in Section 7.10.6 below. |
| 3.3.1. Créditos Quirografários – Opção A. Os Credores Quirografários que validamente elegerem a presente Opção A ("Créditos Quirografários – Opção A") serão pagos em dinheiro, de acordo com as condições indicadas nas cláusulas abaixo. | 3.3.1. Unsecured Claims – Option A. The Unsecured Creditors that validly elect this Option A ("Unsecured Claims – Option A") shall be paid in cash, according to the terms and conditions described below. |
| 3.3.1.1. Amortização. Os Créditos Quirografários – Opção A serão pagos em parcela única, em dinheiro, no 40º (quadragésimo) | 3.3.1.1. Amortization. The Unsecured Claims – Option A shall be paid in a single |



Este documento é cópia do original, assinado digitalmente por ANA ELISA LAQUIMIA DE SOUZA e Tribunal de Justica do Estado de Sao Paulo, protocolado em 09/09/2026 às 11:37 , sob o número WJMJ26411429880
Para conferir o original, acesse o site https://esaj.tjsp.jus.br/pastadigital/pg/abrirConferenciaDocumento.do, informe o processo 1115045-55.2025.8.26.0100 e código VCdf2dcB.

| | |
|---|---|
| Aniversário da Data de Homologação Judicial do Plano. | installment, in cash, due on the fortieth (40th) Anniversary of the Plan Confirmation Date. |
| 3.3.1.2. Atualização e Juros Remuneratórios. Os Créditos Quirografários – Opção A, serão corrigidos e atualizados pelo IPCA desde a Data de Homologação Judicial do Plano até a data de seu efetivo pagamento, sem a incidência de juros remuneratórios. | 3.3.1.2. Adjustment and Interest. The Unsecured Claims – Option A, above, shall be adjusted and updated by the IPCA from the Plan Confirmation Date until the date of its effective payment, without the accrual of interest. |
| 3.3.1.3. Pagamento Antecipado. As Recuperandas poderão, a qualquer momento, a seu exclusivo critério, pagar antecipadamente os Créditos Quirografários – Opção A, de maneira integral ou parcial, pelo valor presente dos referidos Créditos, com base na seguinte fórmula: $$VP = \sum_{t=1}^{n} \frac{F_t \times \left(1 + IPCA_p\right)^{N_t/252}}{(1+D)^{R_t/252}}$$ Onde: Ft = fluxo de pagamento de amortização, conforme aplicável, devido no 40º (quadragésimo) Aniversário da Data de Homologação Judicial do Plano, sem considerar a correção pelo IPCA; $IPCA_p$ = IPCA projetado (% ao ano) = Última taxa IPCA, conforme apurada e divulgada pelo Instituto Brasileiro de Geografia e Estatística (IBGE), em base anual, considerando 252 (duzentos e cinquenta e dois) Dias Úteis; D = Para fins do cálculo do fator de desconto, D corresponderá ao valor do último ano de | 3.3.1.3. Payment Anticipation. The Debtors may, at any moment, at their sole discretion, anticipate the payment of the Unsecured Claims – Option A, fully or partially, by the present value of the respective Claims, with the following formula: $$VP = \sum_{t=1}^{n} \frac{F_t \times \left(1 + IPCA_p\right)^{N_t/252}}{(1+D)^{R_t/252}}$$ Where: Ft = interest payment flow or interest and amortization flow, as applicable, due on the fortieth (40th) Anniversary of the Plan Confirmation Date, without taking into account the adjustment by the IPCA; IPCAp = Projected IPCA (% per annum) = Last IPCA rate, as determined and published by the *Instituto Brasileiro de Geografia e Estatística* (IBGE), on an annual basis, considering 252 (two hundred and fifty-two) Business Days; D = For purposes of calculating the discount factor, *D shall correspond to* the value of the annual Selic |



Este documento é cópia do original, assinado digitalmente por ANA ELISA LAQUIMIA DE SOUZA e Tribunal de Justica do Estado de Sao Paulo, protocolado em 09/09/2026 às 11:37 , sob o número WJMJ26411429880
Para conferir o original, acesse o site https://esaj.tjsp.jus.br/pastadigital/pg/abrirConferenciaDocumento.do, informe o processo 1115045-55.2025.8.26.0100 e código VCdf2dcB.

| | |
|---|---|
| projeção da taxa Selic anual, conforme apurada e divulgada pelo relatório Focus do Banco Central do Brasil, acrescida de taxa de 3% a.a. (três por cento ao ano);<br><br>N = Número de Dias Úteis entre a Data de Homologação e o 40º (quadragésimo) Aniversário da Data de Homologação Judicial do Plano;<br><br>R = Número de Dias Úteis entre a data do pagamento antecipado e o 40º (quadragésimo) Aniversário da Data de Homologação Judicial do Plano. | Rate projected for the final year of the projection period, as determined and published in the Central Bank of Brazil's Focus Report, plus a spread of 3.00% (three percent) per annum;<br><br>N = Number of Business Days between the Plan Confirmation Data and the fortieth (40th) Anniversary of the Plan Confirmation Date<br><br>R = Number of Business Days between the early payment date and the fortieth (40th) Anniversary of the Plan Confirmation Date |
| 3.3.2. Créditos Quirografários – Opção B. Os Credores Quirografários que validamente elegerem a presente Opção B ("Créditos Quirografários – Opção B") serão reestruturados e pagos até o limite do seu respectivo Crédito Quirografário – Opção B ou R$ 50.000,00 (cinquenta mil reais), o que for menor, nos termos e condições descritos abaixo. | 3.3.2. Unsecured Claims – Option B. The Unsecured Creditors that validly elect this Option B ("Unsecured Claims – Option B") shall have their claims restructured and paid up to their respective Unsecured Claim – Option B or BRL 50,000.00 (fifty thousand Brazilian reais), whichever is lower, the amount pursuant to the terms and conditions described below. |
| 3.3.2.1. Cronograma de Amortização. O valor devido aos Credores Quirografários – Opção B, nos termos da Cláusula 3.3.2 acima, será pago em dinheiro, em 4 (quatro) parcelas mensais, conforme o seguinte cronograma de amortização: | 3.3.2.1. Amortization Schedule. The amount payable to the Unsecured Creditors – Option B pursuant to Section 3.3.2 above shall be paid in cash, in 4 (four) monthly installments, in accordance with the following schedule: |
| — **1ª Parcela**: a primeira parcela será equivalente a 30% (trinta por cento) do valor devido nos termos da Cláusula 3.3.2 acima e será paga até o 30º (trigésimo) Dia Corrido contado do fim do Período de Eleição.<br>— **2ª Parcela**: a segunda parcela será equivalente a 23,3% (vinte e três inteiros e três décimos | — **1st Installment**: the first installment shall be equivalent to 30% (thirty percent) of the amount payable pursuant to Section 3.3.2 above and shall be paid within the 30th (thirtieth) Calendar Day following the end of the Election Period;<br>— **2nd Installment**: the second installment shall be equivalent to 23.3% (twenty-three point three |



Este documento é cópia do original, assinado digitalmente por ANA ELISA LAQUIMIA DE SOUZA e Tribunal de Justica do Estado de Sao Paulo, protocolado em 09/09/2026 às 11:37 , sob o número WJMJ26411429880
Para conferir o original, acesse o site https://esaj.tjsp.jus.br/pastadigital/pg/abrirConferenciaDocumento.do, informe o processo 1115045-55.2025.8.26.0100 e código VCdf2dcB.

| | |
|---|---|
| por cento) do valor devido nos termos da Cláusula 3.3.2 acima e será paga no mês subsequente ao pagamento da primeira parcela;<br>— **3ª Parcela**: a terceira parcela será equivalente a 23,3% (vinte e três inteiros e três décimos por cento) do valor devido nos termos da Cláusula 3.3.2 acima e será paga no segundo mês subsequente ao pagamento da primeira parcela; e<br>— **4ª Parcela**: a quarta parcela será equivalente ao saldo remanescente do valor devido nos termos da Cláusula 3.3.2 acima e será paga no terceiro mês subsequente ao pagamento da primeira parcela. | percent) of the amount payable pursuant to Section 3.3.2 above and shall be paid in the month following payment of the first installment;<br>— **3rd Installment**: the third installment shall be equivalent to 23.3% (twenty-three point three percent) of the amount payable pursuant to Section 3.3.2 above and shall be paid in the second month following payment of the first installment; and<br>— **4th Installment**: the fourth installment shall be equivalent to the remaining balance of the amount payable pursuant to Section 3.3.2 above and shall be paid in the third month following payment of the first installment. |
| 3.3.2.2. Novação. Caso o montante do Crédito Quirografário do respectivo Credor Quirografário – Opção B seja superior a R$ 50.000,00 (cinquenta mil reais), referido Crédito Quirografário será novado e passará a corresponder ao montante de R$ 50.000,00 (cinquenta mil reais). | 3.3.2.2. Novation. If the amount of the Unsecured Claim held by the relevant Unsecured Creditor electing Option B exceeds BRL 50,000.00 (fifty thousand Brazilian reais), such Unsecured Claim shall be novated and shall thereafter correspond to an amount equal to BRL 50,000.00 (fifty thousand Brazilian reais). |
| 3.3.2.3. Atualização e Juros Remuneratórios. Sobre os Créditos Quirografários – Opção B não incidirão atualização monetária ou juros remuneratórios. | 3.3.2.3. Adjustment and Interest. The Unsecured Claims – Option B shall not be subject to monetary adjustment or interest. |
| 3.3.2.4. Quitação. A escolha desta Opção B e o respectivo pagamento previsto nesta Cláusula 3.3.2 implicarão, necessariamente, ampla, geral e irrestrita quitação do Crédito Quirografário em questão. | 3.3.2.4. Release. The election of Option B and the corresponding payment provided for in this Section 3.3.2 shall necessarily result in the full, general and unrestricted release and discharge of the relevant Unsecured Claim. |
| 3.3.3. Credores Fornecedores Parceiros. Sem prejuízo das Opções de Pagamento previstas nas Cláusulas 3.3.1 e 3.3.2, os Credores | 3.3.3. Supporting Supplier Creditors. Without prejudice to the Payment Options set forth in Sections 3.3.1 and 3.3.2, Unsecured Creditors that |



Este documento é cópia do original, assinado digitalmente por ANA ELISA LAQUIMIA DE SOUZA e Tribunal de Justica do Estado de Sao Paulo, protocolado em 09/09/2026 às 11:37 , sob o número WJMJ26411429880
Para conferir o original, acesse o site https://esaj.tjsp.jus.br/pastadigital/pg/abrirConferenciaDocumento.do, informe o processo 1115045-55.2025.8.26.0100 e código VCdf2dcB.

| | |
|---|---|
| Quirografários que atendam aos requisitos de elegibilidade da Cláusula 3.3.3.1 e que valida e tempestivamente elejam a opção de se qualificar como Credor Fornecedor Parceiro, terão seus respectivos Créditos Quirografários reestruturados e pagos nos termos desta Cláusula 3.3.3 ("Credores Fornecedores Parceiros"). | meet the eligibility requirements of Section 3.3.3.1 and that validly and timely elect the option to qualify as a Supporting Supplier Creditor shall have their respective Unsecured Claims restructured and paid in accordance with this Section 3.3.3 ("Supporting Supplier Creditors"). |
| 3.3.3.1. Requisitos de Elegibilidade. Somente será considerado Credor Fornecedor Parceiro o Credor Quirografário que, cumulativamente: (i) seja fornecedor ativo das Recuperandas e forneça insumos e/ou serviços essenciais às operações do Grupo Unigel; (ii) seja titular de Crédito Quirografário listado na Lista de Credores em montante superior a R$ 1.000.000,00 (um milhão de reais); e (iii) concorde em continuar a fornecer insumos e/ou serviços ao Grupo Unigel em prazos de pagamento iguais aos atualmente contratados, ou no prazo de pagamento de 15 (quinze) Dias Corridos, o que for maior. | 3.3.3.1. Eligibility Requirements. Only the Unsecured Creditor that cumulatively meets the following requirements shall be considered a Supporting Supplier Creditor: (i) is an active supplier of the Debtors and provides inputs and/or services essential to the operations of the Unigel Group; (ii) holds an Unsecured Claim listed in the List of Creditors in an amount exceeding R$ 1,000,000.00 (one million Brazilian reais); and (iii) agrees to continue to supply inputs and/or services to the Unigel Group on payment terms equal to those currently contracted, or on a payment term of 15 (fifteen) Calendar Days, whichever is greater. |
| 3.3.3.2. Manutenção das Condições de Fornecimento e Prazo de Pagamento. Os Credores Fornecedores Parceiros deverão continuar a fornecer insumos e/ou serviços ao Grupo Unigel nos termos e condições previstos na Cláusula 3.3.3.1. acima até a quitação integral do seu respectivo Crédito Quirografário. Caso contrário, cessará, de pleno direito e a partir de então, o tratamento diferenciado previsto nesta Cláusula 3.3.3, passando a integralidade do Crédito Quirografário do respectivo credor a ser reestruturada e paga nos termos da Opção A (Cláusula 3.3.1), sem prejuízo dos pagamentos já | 3.3.3.2. Maintenance of Supply Conditions and Payment Terms. The Supporting Supplier Creditors shall continue to supply inputs and/or services to the Unigel Group under the terms and conditions set forth in Section 3.3.3.1 above until the full discharge of their respective Unsecured Claim. Otherwise, the differentiated treatment provided for in this Section 3.3.3 shall cease, as a matter of law and from that point forward, and the entirety of the Unsecured Claim of the respective creditor shall be restructured and paid in accordance with Option A (Section 3.3.1), without |



Este documento é cópia do original, assinado digitalmente por ANA ELISA LAQUIMIA DE SOUZA e Tribunal de Justica do Estado de Sao Paulo, protocolado em 09/09/2026 às 11:37 , sob o número WJMJ26411429880
Para conferir o original, acesse o site https://esaj.tjsp.jus.br/pastadigital/pg/abrirConferenciaDocumento.do, informe o processo 1115045-55.2025.8.26.0100 e código VCdf2dcB.

| | |
|---|---|
| regularmente realizados, que serão deduzidos do saldo devedor apurado. | prejudice to payments already duly made, which shall be deducted from the outstanding balance. |
| 3.3.3.3. Condições de Pagamento do Credores Fornecedores Parceiros. Os Créditos Quirografários dos Credores Fornecedores Parceiros serão pagos integralmente, em dinheiro, corrigidos pelo IPCA acumulado desde a Data de Homologação Judicial do Plano até a data de seu efetivo pagamento, sem a incidência de juros remuneratórios, em 9 (nove) parcelas, conforme o seguinte cronograma de amortização: | 3.3.3.3. Payment Conditions for Supporting Supplier Creditors. The Unsecured Claims of the Supporting Supplier Creditors shall be paid in full, in cash, adjusted by the accumulated IPCA from the Plan Confirmation Date until the date of effective payment, without the accrual of interest, in 9 (nine) installments, in accordance with the following amortization schedule: |
| — **1ª Parcela**: a primeira parcela será equivalente a 2,5% (dois e meio por cento) do valor do Crédito Quirografário do Credor Fornecedor Parceiro e será paga no 2º Aniversário da Data de Homologação Judicial do Plano. | — **1st Installment:** the first installment shall be equivalent to 2.5% (two and a half percent) of the amount of the Unsecured Claim of the Supporting Supplier Creditor and shall be paid on the 2nd Anniversary of the Plan Confirmation Date. |
| — **2ª Parcela**: a segunda parcela será equivalente a 2,5% (dois e meio por cento) do valor do valor do Crédito Quirografário do Credor Fornecedor Parceiro e será paga no 3º Aniversário da Data de Homologação Judicial do Plano; | — **2nd Installment:** the second installment shall be equivalent to 2.5% (two and a half percent) of the amount of the Unsecured Claim of the Supporting Supplier Creditor and shall be paid on the 3rd Anniversary of the Plan Confirmation Date. |
| — **3ª e 4ª Parcela**: a terceira e quarta parcela serão equivalentes, cada uma, a 5,0% (cinco por cento) do valor do valor do Crédito Quirografário do Credor Fornecedor Parceiro e serão pagas no 4º e 5º Aniversário da Data de Homologação Judicial do Plano, respectivamente; | — **3rd and 4th Installments:** the third and fourth installment shall each be equivalent to 5% (five percent) of the amount of the Unsecured Claim of the Supporting Supplier Creditor and shall be paid on the 4th and 5th Anniversary of the Plan Confirmation Date, respectively; |
| — **5ª a 8ª Parcela**: a quinta, sexta, sétima e oitava parcelas serão equivalentes, cada uma, a 10,0% (dez por cento) do valor do valor do Crédito Quirografário do Credor Fornecedor | — **5th through 8th Installments:** the fifth, sixth, seventh and eighth installments shall each be equivalent to 10% (ten percent) of the amount of the Unsecured Claim of the Supporting |



Este documento é cópia do original, assinado digitalmente por ANA ELISA LAQUIMIA DE SOUZA e Tribunal de Justica do Estado de Sao Paulo, protocolado em 09/09/2026 às 11:37 , sob o número WJMJ26411429880
Para conferir o original, acesse o site https://esaj.tjsp.jus.br/pastadigital/pg/abrirConferenciaDocumento.do, informe o processo 1115045-55.2025.8.26.0100 e código VCdf2dcB.

| | |
|---|---|
| Parceiro e serão pagas no 6º, 7º, 8º e 9º Aniversário da Data de Homologação Judicial do Plano, respectivamente; e | Supplier Creditor and shall be paid on the 6th, 7th, 8th and 9th Anniversary of the Plan Confirmation Date, respectively; and |
| — **Parcela Final**: a nona parcela será equivalente a 45% (quarenta e cinco por cento) do valor do Crédito Quirografário do Credor Fornecedor Parceiro e será paga no 10º Aniversário da Data de Homologação Judicial do Plano. | — **Final Installment:** the ninth installment shall be equivalent to 45% (forty-five percent) of the amount of the Unsecured Claim of the Supporting Supplier Creditor and shall be paid on the 10th Anniversary of the Plan Confirmation Date. |
| 3.3.4. Créditos Quirografários Retardatários. Credores Quirografários que sejam Credores Retardatários serão reestruturados e pagos nos termos da Cláusula 3.3.1 acima. | 3.3.4. Deferred Unsecured Claims. Unsecured Creditors that are Deferred Creditors shall be restructured and paid pursuant to Section 3.3.1 above. |
| **3.4. Créditos ME/EPP.** Os Credores ME/EPP poderão eleger a forma de pagamento de seus Créditos ME/EPP, de acordo com uma das opções descritas nas subcláusulas abaixo, e desde que observado o procedimento para Eleição de Opção de Pagamento descrito na Cláusula 4 abaixo. | **3.4. ME/EPP Claims.** ME/EPP Creditors shall have their ME/EPP Claims restructured and paid according to one of the options described in the subsections below, provided that the procedure for Election of Payment Option described in Section 4 below is followed |
| 3.4.1. Créditos ME/EPP – Opção A. Os Credores ME/EPP que validamente elegerem a presente Opção A farão jus ao recebimento do valor correspondente a R$ 20.000,00 (vinte mil reais) ou o valor do respectivo Crédito ME/EPP, o que for menor, em dinheiro, que deverá ser pago em 4 (quatro) parcelas, sendo que a ***(i)*** a primeira parcela será equivalente a 30% (trinta por cento) do valor devido nos termos desta cláusula e deverá ser paga até o 30º (trigésimo) Dia Corrido contado do fim do Prazo de Eleição; e ***(ii)*** as três parcelas remanescente, de igual valor, serão pagas mensalmente, após o pagamento da primeira parcela ("Créditos ME/EPP – Opção A"). | 3.4.1. ME/EPP Claims – Option A. ME/EPP Creditors who validly elect this option A shall have the right to receive the amount corresponding to R$ 20,000.00 (twenty thousand reais) or the amount of the respective ME/EPP Claim, whichever is lower, in cash, that shall be paid in four (4) installments, provided that ***(i)*** the first installment shall be equivalent to 30% (thirty percent) of the amount due under the terms of this Section and shall be paid by the 30th (thirtieth) Calendar Day counted from end of the Election Period; and ***(ii)*** the three remaining installments, of equal value, will be paid monthly, after the payment of the first installment ("ME/EPP Claims – Option A"). |



Este documento é cópia do original, assinado digitalmente por ANA ELISA LAQUIMIA DE SOUZA e Tribunal de Justica do Estado de Sao Paulo, protocolado em 09/09/2026 às 11:37 , sob o número WJMJ26411429880
Para conferir o original, acesse o site https://esaj.tjsp.jus.br/pastadigital/pg/abrirConferenciaDocumento.do, informe o processo 1115045-55.2025.8.26.0100 e código VCdf2dcB.

| | |
|---|---|
| 3.4.1.1. Novação. Caso o montante do Crédito ME/EPP – Opção A do respectivo Credor Concursal seja superior a R$ 20.000,00 (vinte mil reais), referido Crédito será novado e passará a corresponder ao montante equivalente a R$ 20.000,00 (vinte mil reais). | 3.4.1.1. Novation. If the amount of the ME/EPP Claims – Option A of the respective Subject Creditor exceeds R$ 20,000.00 (twenty thousand reais), said Claim will be novated and will correspond to the amount equivalent to R$ 20,000.00 (twenty thousand reais). |
| 3.4.1.2. Quitação. A escolha desta opção e o respectivo pagamento ora previsto implica, necessariamente, ampla, geral e irrestrita quitação do Crédito ME/EPP em questão. | 3.4.1.2. Settlement. Choosing this option and making the respective payment hereby provided for necessarily implies full, general, and unrestricted settlement of the ME/EPP Claim in question. |
| 3.4.2. Créditos ME/EPP – Opção B. Os Credores ME/EPP que validamente elegerem a presente Opção B serão pagos em parcela única, devida no 10º (décimo) Aniversário da Data de Homologação Judicial do Plano ("Créditos ME/EPP – Opção B"). | 3.4.2. ME/EPP Claims – Option B. The ME/EPP Creditors that validly elect this Option B shall be paid in a single installment, due on the tenth (10th ) Anniversary of the Plan Confirmation Date ("ME/EPP Claims – Option B"). |
| 3.4.2.1. Juros Remuneratórios. Os Créditos Quirografários ME/EPP – Opção B serão atualizados pela Taxa TR desde a Data de Homologação Judicial do Plano até a data de seu efetivo pagamento, sem a incidência de juros remuneratórios. | 3.4.2.1. Interest. ME/EPP Unsecured Claims – Option B shall be adjusted and updated by the TR Rate from the Plan Confirmation Date until the date of its effective payment, without the accrual of interest. |
| 3.4.2.2. Pagamento Antecipado. As Recuperandas poderão, a qualquer momento, a seu exclusivo critério, pagar antecipadamente os Créditos ME/EPP – Opção B, de maneira integral ou parcial, pelo valor presente dos referidos Créditos, com base na fórmula descrita na Cláusula 3.3.1.3. | 3.4.2.2. The Debtors may, at any moment, at their sole discretion, anticipate the payment of the ME/EPP Claims – Option B, fully or partially, by the present value of the respective Claims, with the formula described at Section 3.3.1.3. |
| 3.4.3. Créditos ME/EPP Retardatários. Credores ME/EPP que sejam Credores Retardatários serão reestruturados e pagos nos termos da Cláusula 3.4.2 acima. | 3.4.3. ME/EPP Deferred Claims. ME/EPP Creditors who are Deferred Creditors shall be restructured and paid according to the terms of 3.4.2 above. |



Este documento é cópia do original, assinado digitalmente por ANA ELISA LAQUIMIA DE SOUZA e Tribunal de Justica do Estado de Sao Paulo, protocolado em 09/09/2026 às 11:37 , sob o número WJMJ26411429880
Para conferir o original, acesse o site https://esaj.tjsp.jus.br/pastadigital/pg/abrirConferenciaDocumento.do, informe o processo 1115045-55.2025.8.26.0100 e código VCdf2dcB.

| | |
|---|---|
| **3.5. Créditos Ilíquidos.** Todos os Créditos Ilíquidos, incluindo os Créditos Concursais ainda sujeitos a Ações Judiciais, Processos Administrativos e/ou Procedimentos Arbitrais, que são tratados neste Plano como Créditos Ilíquidos, estão integralmente sujeitos aos termos e condições deste Plano e aos efeitos da Recuperação Judicial, nos termos do artigo 49 da LFR. Os Créditos Ilíquidos, uma vez materializados e reconhecidos por ***(i)*** decisão judicial; ou, ***(ii)*** havendo recurso processado com efeito suspensivo contra a referida decisão, decisão monocrática ou colegiada que julgar o recurso em definitivo e/ou arbitral final e irrecorrível, serão pagos conforme tratamento atribuídos aos Créditos Retardatários nos termos deste Plano e na classe correspondente ao Crédito Ilíquido em questão. | **3.5. Illiquid Claims.** All Illiquid Claims, including Subject Claims still subject to Judicial Proceedings, Administrative Proceedings and/or Arbitration Procedures, which are treated in this Plan as Illiquid Claims, are fully subject **to** the terms and conditions of this Plan and the effects of the Judicial Reorganization, pursuant to article 49 of the Brazilian Bankruptcy Act. The Illiquid Claims, once materialized and recognized by (i) judicial decision; or, (ii) if there is an appeal processed with suspensive effect against said decision, a monocratic or collegiate decision that judges the appeal definitively and/or final and unappealable arbitration, shall be paid according to the treatment assigned to Deferred Claims under the terms of this Plan and in the class corresponding to the Illiquid Claim in question. |
| **3.6. Créditos *Intercompany.*** Os Créditos Intercompany serão reestruturados de modo que, nos termos do art. 69-K, §1º da LFR, fica extinto o direito de cobrança de crédito contra as Recuperandas, não podendo ser cobrados, executados, pagos em dinheiro, liquidados mediante desembolso de caixa ou de qualquer forma demandados. As Recuperandas estarão autorizadas a gerir, formalizar e implementar o previsto nesta Cláusula por meio de quaisquer operações que não impliquem desembolso de caixa ou entrega de bens ou direitos, incluindo, mas não se limitando, a compensações, cessões, assunções, dação em pagamento, capitalização e conversão em capital social, conforme a regulação fiscal e societária aplicável. | **3.6. Intercompany Claims.** The Intercompany Claims shall be restructured and, under art. 69-K, §1º of LFR, the right to demand payment for any of those claims against the Debtors is considered terminated, being certain that those claims shall not be charged, executed, paid in cash, settled through cash disbursement, or in any form collected. The Debtors are authorized to manage, formalize and implement the provided in this Section through any transaction that does not involve cash disbursement or disposition of assets or rights, including, but not limited, to compensation, assignment, assumption, payment in kind, capitalization and conversion into equity, pursuant to the applicable fiscal and corporate regulation. |



Este documento é cópia do original, assinado digitalmente por ANA ELISA LAQUIMIA DE SOUZA e Tribunal de Justica do Estado de Sao Paulo, protocolado em 09/09/2026 às 11:37 , sob o número WJMJ26411429880
Para conferir o original, acesse o site https://esaj.tjsp.jus.br/pastadigital/pg/abrirConferenciaDocumento.do, informe o processo 1115045-55.2025.8.26.0100 e código VCdf2dcB.

| | |
|---|---|
| **3.7. Disposições Gerais de Pagamento dos Créditos Concursais.** | **3.7. General Payment Provisions for Subject Claims.** |
| 3.7.1. Alteração do Crédito Concursal. O Credor Concursal deverá notificar as Recuperandas, na forma da Cláusula 9.7, para comunicar (i) a publicação da decisão que houver reconhecido a alteração do Crédito Concursal já constante da Lista de Credores do Administrador Judicial; ou, (ii) havendo recurso processado com efeito suspensivo contra a referida decisão, a publicação da decisão monocrática ou colegiada que revogar o efeito suspensivo ou julgar o recurso em definitivo. Em qualquer caso, devem ser observadas as condições previstas nas subcláusulas abaixo em relação às hipóteses de alteração de Crédito Concursal. | 3.7.1. Amendment of the Subject Claim. The Subject Creditor must notify the Debtors, as per Section 9.7, to inform (i) the publication of the decision that has acknowledged the amendment of the Subject Claim already included in the Creditors' List of the Judicial Administrator; or (ii) if there is an appeal processed with suspensive effect against the referred decision, the publication of the ruling (whether individual or collegial) that revokes the suspensive effect or definitively judges the appeal. In any case, the conditions set forth in the subsection below must be observed in relation to the cases of amendment of the Subject Claim. |
| 3.7.2. Reclassificação de Créditos. Na hipótese de Créditos Concursais indicados na Lista de Credores sobre os quais, na Data de Homologação Judicial do Plano, haja impugnação de crédito que verse sobre a sua reclassificação ainda pendente de decisão judicial, o respectivo Credor Concursal estará sujeito aos termos e condições de pagamento aplicáveis à classe na qual seu Crédito encontra-se alocado na Data de Homologação Judicial do Plano, até (i) a data da publicação da decisão que determinar sua reclassificação; ou, (ii) havendo recurso processado com efeito suspensivo contra a referida decisão, a data da publicação da decisão monocrática ou colegiada que revogar o efeito suspensivo ou julgar o recurso em definitivo, sendo certo que o respectivo Credor deverá adotar todas as medidas perante as Recuperandas para que seja promovida | 3.7.2. Reclassification of Claims. In the event that, in relation to a Subject Claim listed in the Creditors' List, on the Date of Judicial Confirmation of the Plan, there is a claim dispute regarding their reclassification still pending judicial decision, the respective Subject Creditor shall be subject to the terms and conditions of payment applicable to the class in which their Claim is allocated on the Plan Confirmation Date, until (i) the date of publication of the decision determining its reclassification; or (ii) if an appeal is processed with suspensive effect against the referred decision, the date of publication of the ruling (whether individual or collegial) that revokes the suspensive effect or definitively judges the appeal. It is certain that the respective Creditor must take all necessary measures before the Debtors to ensure that the terms and conditions of payment of their Claims are |



Este documento é cópia do original, assinado digitalmente por ANA ELISA LAQUIMIA DE SOUZA e Tribunal de Justica do Estado de Sao Paulo, protocolado em 09/09/2026 às 11:37 , sob o número WJMJ26411429880
Para conferir o original, acesse o site https://esaj.tjsp.jus.br/pastadigital/pg/abrirConferenciaDocumento.do, informe o processo 1115045-55.2025.8.26.0100 e código VCdf2dcB.

| | |
|---|---|
| a alteração dos termos e condições de pagamento de seus Créditos em conformidade com a sua nova classe. Caso seja posteriormente reconhecida a reclassificação do Crédito ou haja acordo entre as partes que implique modificação dos termos e condições de pagamento já aplicados: (i) na hipótese de tal modificação representar majoração dos valores a serem pagos, o saldo majorado do respectivo Crédito será considerado Crédito Retardatário para fins de pagamento, sendo certo que os Créditos reclassificados não farão jus a pagamentos que já tenham sido realizados às classes para as quais tenham sido realocados em decorrência da reclassificação, ou (ii) na hipótese de tal modificação representar diminuição dos valores a serem pagos ou a entrega de outro meio de recuperação, o Credor deverá restituir às Devedoras os valores que já tenham sido pagos e que superem o valor de seu Crédito, tal como retificado, ou os títulos mobiliários que tenham sido a ele entregues, indevidamente, em correspondência ao montante reduzido. | amended in accordance with their new class. If the reclassification of the Claim is later acknowledged or an agreement is reached between the parties that implies modification of the already applied payment terms and conditions: (i) if such modification represents an increase in the amounts to be paid, the increased balance of the respective Claim shall be considered a Deferred Claim for payment purposes, provided that the reclassified Claims shall not be entitled to payments already made to the classes to which they have been reallocated as a result of the reclassification; or (ii) if such modification represents a decrease in the amounts to be paid or the delivery of an alternative recovery method, the Creditor must refund to the Debtors any amounts already paid that exceed the value of their Claim as rectified, or the securities that were improperly delivered to them in correspondence to the reduced amount. |
| 3.7.3. <u>Majoração dos Créditos</u>. Na hipótese de se verificar eventual majoração no valor de qualquer Crédito decorrente de decisão judicial ou acordo entre as partes, o montante correspondente à diferença entre o Crédito decorrente de decisão judicial ou acordo entre as partes e o montante reconhecido na Lista de Credores será pago na forma prevista neste Plano para os Créditos Retardatários de cada classe. Neste caso, as regras de pagamento do valor majorado de tais Créditos, notadamente quanto à incidência de juros, passarão a ser aplicáveis apenas a partir (i) da data | 3.7.3. <u>Increase in Claims</u>. In the event of an increase in the amount of any Claim resulting from a judicial decision or an agreement between the parties, the corresponding amount representing the difference between the Claim resulting from the judicial decision or agreement and the amount recognized in the Creditors' List shall be paid in the manner provided for in this Plan for Deferred Claims of each class. In this case, the payment rules for the increased amount of such Claims, especially regarding the accrual of interest, shall only apply from (i) the date of publication of the referred |



Este documento é cópia do original, assinado digitalmente por ANA ELISA LAQUIMIA DE SOUZA e Tribunal de Justica do Estado de Sao Paulo, protocolado em 09/09/2026 às 11:37 , sob o número WJMJ26411429880
Para conferir o original, acesse o site https://esaj.tjsp.jus.br/pastadigital/pg/abrirConferenciaDocumento.do, informe o processo 1115045-55.2025.8.26.0100 e código VCdf2dcB.

| | |
|---|---|
| da publicação da referida decisão judicial; ou, (ii) havendo recurso processado com efeito suspensivo contra a referida decisão, da data da publicação da decisão monocrática ou colegiada que revogar o efeito suspensivo ou julgar o recurso em definitivo; ou ainda, (iii) da data de celebração do acordo entre as partes. | judicial decision; or (ii) if an appeal is processed with suspensive effect against the referred decision, from the date of publication of the ruling (whether individual or collegial) that revokes the suspensive effect or definitively judges the appeal; or (iii) from the date of the agreement between the parties. |
| 3.7.4. Redução dos Créditos. Na hipótese de se verificar eventual redução no valor de Créditos decorrentes de decisão judicial ou acordo entre as partes, e a consequente retificação da Lista de Credores, o Credor Concursal titular do respectivo Crédito Concursal deverá restituir às Devedoras os valores que já tenham sido pagos e que superem o valor de seu Crédito Concursal, tal como retificado, ou os títulos mobiliários que tenham sido a ele entregues indevidamente, em correspondência ao montante reduzido, no prazo de 15 (quinze) Dias Úteis a contar (i) da data da publicação da referida decisão judicial; ou, (ii) havendo recurso processado com efeito suspensivo contra a referida decisão, da data da publicação da decisão monocrática ou colegiada que revogar o efeito suspensivo ou julgar o recurso em definitivo; ou ainda, (iii) da data de celebração do acordo entre as partes, conforme o caso. | 3.7.4. Reduction of Claims. In the event of a reduction in the amount of Claims resulting from a judicial decision or an agreement between the parties, and the subsequent rectification of the Creditors' List, the Creditor holding the respective Subject Claim must refund to the Debtors any amounts already paid that exceed the value of their Subject Claim as rectified, or the securities that were improperly delivered to them, corresponding to the reduced amount, within 15 (fifteen) Business Days from (i) the date of publication of the referred judicial decision; or (ii) if an appeal is processed with suspensive effect against the referred decision, from the date of publication of the ruling (whether individual or collegial) that revokes the suspensive effect or definitively judges the appeal; or (iii) from the date of the agreement between the parties, as applicable. |
| 3.7.5. Data do Pagamento. Na hipótese de qualquer pagamento ou obrigação deste Plano estar previsto para ser realizado ou satisfeita em um dia que não seja considerado um Dia Útil, o referido pagamento ou obrigação deverá ser realizado ou satisfeita, conforme o caso, no Dia Útil seguinte | 3.7.5. Payment Date. If any payment or obligation under this Plan is scheduled to be made or fulfilled on a day that is not considered a Business Day, the respective payment or obligation must be made or fulfilled, as applicable, the next Business Day. |



Este documento é cópia do original, assinado digitalmente por ANA ELISA LAQUIMIA DE SOUZA e Tribunal de Justica do Estado de Sao Paulo, protocolado em 09/09/2026 às 11:37 , sob o número WJMJ26411429880
Para conferir o original, acesse o site https://esaj.tjsp.jus.br/pastadigital/pg/abrirConferenciaDocumento.do, informe o processo 1115045-55.2025.8.26.0100 e código VCdf2dcB.

| | |
|---|---|
| 3.7.6. Forma de Pagamento. Conforme aplicável, os valores devidos nos termos deste Plano serão pagos por meio da transferência direta de recursos à conta bancária do respectivo credor, incluindo envio de ordens de pagamento ou remessa para o exterior, por meio de transferência eletrônica disponível (TED), de pagamento instantâneo brasileiro (PIX), ou qualquer outro documento que comprove a transação, sendo que as Recuperandas poderão contratar um agente de pagamento para tanto. O comprovante de depósito do valor creditado servirá de prova de quitação do respectivo pagamento. | 3.7.6. Method of Payment. As applicable, the amounts owed under this Plan shall be paid through the direct transfer of funds to the respective creditor's bank account, including sending payment orders or remittances abroad, through available electronic transfers (TED), Brazilian instant payments (PIX), or any other document that proves the transaction. The Debtors may hire a payment agent for this purpose. The deposit receipt for the credited amount shall serve as proof of settlement of the respective payment. |
| 3.7.7. Contas Bancárias dos Credores. Conforme aplicável, os Credores Concursais devem informar às Recuperandas, nos contatos indicados e nos termos da Cláusula 9.7, suas respectivas contas bancárias para esse fim. | 3.7.7. Creditors' Bank Accounts. As applicable, the Subject Creditors must inform the Debtors, using the contact information provided and in accordance with Section 9.7, of their respective bank account details for this purpose |
| 3.7.8. Ausência de indicação de Contas Bancárias. Os pagamentos que não forem realizados em razão de os Credores Concursais não terem informado suas contas bancárias ou terem prestado essa informação de maneira equivocada ou incompleta não serão considerados como descumprimento do Plano. Não haverá a incidência de juros ou encargos moratórios se os pagamentos não tiverem sido realizados em razão de os Credores Concursais não terem informado tempestivamente e corretamente seus dados bancários para depósito. | 3.7.8. Absence of Bank Account Information. Payments that are not made because the Subject Creditors have not provided their bank account details, or have provided them incorrectly or incompletely, shall not be considered a breach of the Plan. There shall be no accrual of interest or late charges if the payments were not made due to the Subject Creditors failing to provide their bank details for deposit in a timely and correct manner. |
| 3.7.9. Alteração da Titularidade de Crédito Concursal. Na hipótese de se verificar a eventual alteração da titularidade de determinado Crédito Concursal, seja por cessão, sucessão, sub-rogação | 3.7.9. Change of Ownership of Subject Claim. In the event of a change in the ownership of a given Subject Credit, whether by assignment, succession, subrogation, or any other permissible method, |



Este documento é cópia do original, assinado digitalmente por ANA ELISA LAQUIMIA DE SOUZA e Tribunal de Justica do Estado de Sao Paulo, protocolado em 09/09/2026 às 11:37 , sob o número WJMJ26411429880
Para conferir o original, acesse o site https://esaj.tjsp.jus.br/pastadigital/pg/abrirConferenciaDocumento.do, informe o processo 1115045-55.2025.8.26.0100 e código VCdf2dcB.

| | |
|---|---|
| ou qualquer outra forma admitida, durante a vigência e o cumprimento deste Plano, caberá ao respectivo cessionário, sucessor ou credor por sub-rogação adotar as medidas necessárias para reconhecimento de sua titularidade sobre o Crédito Concursal em questão e para retificação da Lista de Credores, devendo notificar as Recuperandas e, até que a Recuperação Judicial seja encerrada, notificar também o Juízo da Recuperação Judicial e o Administrador Judicial, na forma da Cláusula 9.7 abaixo. Em qualquer caso, a alteração na titularidade do Crédito Concursal não afetará os pagamentos que tenham sido eventualmente realizados ao Credor Concursal original ou a Opção de Pagamento eleita pelo Credor Concursal original na forma deste Plano. | during the term and performance of this Plan, the respective assignee, successor, or creditor by subrogation shall take the necessary steps to acknowledge their ownership of the relevant Subject Claim and to amend the Creditor's List. They must notify the Debtors and, until the Judicial Reorganization is concluded, also notify the Judicial Reorganization Court and the Judicial Administrator, as provided in Section 9.7 below. In any case, the change in the ownership of the Subject Claim shall not affect any payments previously made to the original Creditor or the Payment Option selected by the original Creditor under the terms of this Plan. |
| **4. ELEIÇÃO DA OPÇÃO DE PAGAMENTO E ATOS DE IMPLEMENTAÇÃO** | **4. ELECTION OF THE PAYMENT OPTION AND IMPLEMENTATION ACTS** |
| **4.1. Eleição da Opção de Pagamento.** Os Credores Quirografários e os Credores ME/EPP poderão optar por ter respectivamente seus Créditos Quirografários e Créditos ME/EPP reestruturados por meio de uma das Opções de Pagamento, observados os requisitos previstos neste Plano e os Materiais da Eleição, sendo certo que cada Credor Concursal apenas poderá eleger uma Opção de Pagamento para todos os seus Créditos Concursais. | **4.1. Election of the Payment Option**. The Unsecured Creditors and EPP/ME Creditors may choose to have respectively their Unsecured Claims and ME/EPP Claims restructured through one of the Payment Options, in accordance with the requirements set forth in this Plan and the Election Materials, with the understanding that each Subject Creditor may only elect one Payment Option for all of their Subject Claims. |
| **4.2. Procedimento de Eleição de Opção de Pagamento.** A eleição da Opção de Pagamento será realizada no prazo de 30 (trinta) Dias Úteis | **4.2. Payment Option Election Procedure.** The election of the Payment Option shall be made within 30 (thirty) Business Days from the Start |



Este documento é cópia do original, assinado digitalmente por ANA ELISA LAQUIMIA DE SOUZA e Tribunal de Justica do Estado de Sao Paulo, protocolado em 09/09/2026 às 11:37 , sob o número WJMJ26411429880
Para conferir o original, acesse o site https://esaj.tjsp.jus.br/pastadigital/pg/abrirConferenciaDocumento.do, informe o processo 1115045-55.2025.8.26.0100 e código VCdf2dcB.

| | |
|---|---|
| contados da Data de Início do Período de Eleição (tal período, o "Período de Eleição"). | Date of the Election Period (such period, the "Election Period"). |
| 4.2.1. Caso o Credor Quirografário ou o Credor ME/EPP não realize a eleição da Opção de Pagamento, ou não observe integralmente os Materiais da Eleição, considerar-se-á que tal Credor Concursal optou por reestruturar seu Crédito Concursal nos termos das Cláusulas 3.3.1 ou 3.4.1, conforme aplicável. | 4.2.1. If an Unsecured Creditor or ME/EPP Creditor fails to make the Payment Option election or does not fully comply with the Election Materials, it shall be considered that such Subject Creditor has opted to restructure its Subject Claim in the manner provided in Sections 3.3.1 or 3.4.1, as applicable. |
| 4.2.2. Regra Geral. O exercício da Opção de Pagamento será realizado pelos Credores Quirografários e pelos Credores ME/EPP através do envio às Recuperandas, nos termos da Cláusula 9.7, de (i) Formulário de Eleição constante do **Anexo 4.2.2** ("Formulário de Eleição"), (ii) documento satisfatório para comprovação da titularidade do Crédito Concursal e (iii) documentos comprobatórios de poderes para assinatura dos referidos documentos, conforme detalhado nos Materiais de Eleição a serem divulgados nos termos da Cláusula 4.2.4. | 4.2.2. General Rule. The exercise the Payment Option will be made by the Unsecured Creditors and ME/EPP Creditors by means of submitting to the Debtors, pursuant to Section 9.7, of (i) Option Form in **Schedule 4.2.2** ("Election Form") (ii) document satisfactory to prove ownership of the Subject Claim, and (iii) proof of authority of the signatory signing such documents, as detailed in the Election Materials to be released pursuant to Section 4.2.4. |
| 4.2.3. A eleição da Opção de Pagamento pelos titulares de créditos originalmente denominados em Dólar poderá ocorrer por meio do sistema de oferta de compra automatizada do DTC (ATOP) ou pelo sistema de Depósito ou Retirada no Custodiante (DWAC). Os Credores originalmente denominados em Dólar deverão preencher o Formulário de Eleição e entregá-lo ao seu respectivo banco ou corretora no qual os respectivos Créditos sejam registrados. | 4.2.3. The election of the Payment Option by the Unsecured Financial Creditors originally denominated in Dollars may take place through the DTC's automated tender offer program (ATOP) or through the Deposit or Withdrawal at Custodian (DWAC) system. The Creditors originally denominated in Dollars must complete the Election Form and submit it to their respective bank or brokerage firm where the respective Claims, as applicable, are held in custody. |
| 4.2.4. O Formulário de Eleição e todas as demais instruções de procedimento pertinentes e necessários para participação na Eleição | 4.2.4. The Election Form and all other relevant instructions and procedures necessary for participation in the Election (collectively, the |



Este documento é cópia do original, assinado digitalmente por ANA ELISA LAQUIMIA DE SOUZA e Tribunal de Justica do Estado de Sao Paulo, protocolado em 09/09/2026 às 11:37 , sob o número WJMJ26411429880
Para conferir o original, acesse o site https://esaj.tjsp.jus.br/pastadigital/pg/abrirConferenciaDocumento.do, informe o processo 1115045-55.2025.8.26.0100 e código VCdf2dcB.

| | |
|---|---|
| (conjuntamente, os "Materiais da Eleição") serão divulgadas pelas Recuperandas no sítio eletrônico < https://ri.unigel.com.br/ >, em até 15 (quinze) Dias Úteis contados Data de Homologação Judicial do Plano (tal data, a "Data de Início do Período de Eleição"). | "Election Materials") shall be disclosed by the Debtors on the website < https://ri.unigel.com.br/ >, within 15 (fifteen) Business Days from the date of the Judgment of the Plan's Confirmation (such date, the "Start Date of the Election Period"). |
| **4.3. Procedimento para Implementação do Plano no Exterior**. As Recuperandas ficam autorizadas a adotar todas as medidas necessárias para buscar o reconhecimento da Homologação Judicial do Plano, por meio de processos de reconhecimento dos seus efeitos perante os juízos competentes de todas as jurisdições em que tal medida se fizer necessária, com o objetivo de conferir efeitos ao Plano nesses territórios, observadas as leis aplicáveis. | **4.3. Procedure for the Implementation of the Plan Abroad**. The Debtors are authorized to take all necessary measures to seek the recognition of the Judicial Confirmation of the Plan, through processes to recognize its effects before the competent courts in all jurisdictions where such measures are required, with the objective of giving effect to the Plan in those territories, in accordance with applicable laws. |
| **5. REORGANIZAÇÃO SOCIETÁRIA** | **5. CORPORATE REORGANIZATION** |
| **5.1. Reorganização das Recuperandas**. As Recuperandas estão autorizadas a realizar operações de transformação, fusão, cisão e incorporação, nos termos dos arts. 223 a 234 da Lei das S.A., entre as sociedades Recuperandas, bem como quaisquer outras operações de reorganização societária desde que necessárias para implementar as operações previstas neste Plano, incluindo a emissão de títulos conversíveis em capital social e operações de aumento de capital pelas Recuperandas. Ficam expressamente vedadas as operações de incorporações, fusões, cisões e outras operações societárias com efeitos equivalentes que afetem negativamente sua capacidade de pagamento dos Créditos. | **5.1. Reorganization of the Debtors**. The Debtors are authorized to carry out operations of transformation, merger, demerger, and consolidation, pursuant to Articles 223 to 234 of Brazilian Corporations Act, among the Debtor companies, as well as any other corporate reorganization transactions to the extent necessary to implement the transactions contemplated under this Plan, including the issuance of the convertible titles in share capital and capital increase transactions by the Debtors. Any mergers, consolidations, spin-offs or other corporate transactions having equivalent effects that adversely affect the Debtors' ability to repay the Claims are expressly prohibited. |



Este documento é cópia do original, assinado digitalmente por ANA ELISA LAQUIMIA DE SOUZA e Tribunal de Justica do Estado de Sao Paulo, protocolado em 09/09/2026 às 11:37 , sob o número WJMJ26411429880
Para conferir o original, acesse o site https://esaj.tjsp.jus.br/pastadigital/pg/abrirConferenciaDocumento.do, informe o processo 1115045-55.2025.8.26.0100 e código VCdf2dcB.

| | |
|---|---|
| **5.2. Atos de implementação**. As Recuperandas ficam autorizadas a praticar todos os atos e a celebrar todos os instrumentos societários necessários ou convenientes à implementação das operações previstas nesta Cláusula 5 e na Cláusula 6 abaixo, considerando-se tais atos e aprovações outorgados com a Homologação Judicial do Plano, nos termos dos arts. 50 e 59 da LFR. | **5.2. Implementation Acts**. The Debtors are authorized to perform all acts and execute all corporate instruments necessary or convenient for the implementation of the transactions provided for in this Section 5 and in Section 6, such acts and approvals being deemed granted upon the Judicial Confirmation of the Plan, pursuant to Articles 50 and 59 of the Brazilian Bankruptcy Act. |
| **6. ALIENAÇÃO E/OU ONERAÇÃO DE ATIVOS** | **6. SALE AND/OR ENCUMBRANCE OF ASSETS** |
| **6.1. Alienação de bens do ativo não circulante**. Observadas quaisquer restrições expressamente disciplinadas neste Plano, as Recuperandas estarão autorizadas a alienar, vender, locar, arrendar, dar em pagamento, remover, onerar ou oferecer em garantia, inclusive garantia judicial, observados parâmetros de mercado, quaisquer dos bens ou ativos que sejam parte do seu ativo não circulante adquiridos até a Data do Pedido, desde que o bem ou ativo esteja desonerado ou, se onerado, a transação seja autorizada pelo respectivo titular da garantia. Em ambos os casos, a alienação poderá ocorrer sob qualquer modalidade, inclusive por meio de alienação de UPIs, nos termos da Cláusula 6.2 abaixo. | **6.1. Disposal of Non-Current Assets**. Subject to any restrictions expressly provided for in this Plan, the Debtors shall be authorized to dispose of, sell, lease, rent, assign in payment, remove, encumber, or provide as collateral, including judicial collateral, in accordance with market parameters, any goods or assets that are part of their non-current assets acquired up to the Filing Date, provided that the asset is unencumbered or, if encumbered, the transaction is authorized by the respective collateral holder. In both cases, the disposal may occur under any modality, including through the disposal of UPIs, pursuant to Section 6.2 below. |
| 6.1.1. <u>Ações de emissão das Subsidiárias Mexicanas</u>. Sem prejuízo do quanto previsto na Cláusula 6.1 acima, as Recuperandas estarão autorizadas a alienar, vender, dar em pagamento, onerar ou oferecer em garantia, inclusive garantia judicial, as ações de emissão das sociedades | 6.1.1. <u>Shares issued by the Mexican Subsidiaries</u>. Without prejudice to the provisions of Section 6.1 above, the Debtors shall be authorized to dispose of, sell, assign in payment, encumber or pledge, including as judicial collateral, the shares issued by the companies described in **Schedule 6.1.1** to this Plan (the "<u>Mexican Subsidiaries</u>"). |



Este documento é cópia do original, assinado digitalmente por ANA ELISA LAQUIMIA DE SOUZA e Tribunal de Justica do Estado de Sao Paulo, protocolado em 09/09/2026 às 11:37 , sob o número WJMJ26411429880
Para conferir o original, acesse o site https://esaj.tjsp.jus.br/pastadigital/pg/abrirConferenciaDocumento.do, informe o processo 1115045-55.2025.8.26.0100 e código VCdf2dcB.

| | |
|---|---|
| descritas no **Anexo 6.1.1** deste Plano ("Subsidiárias Mexicanas"). | |
| **6.2. Alienação de UPIs**. As Recuperandas estão autorizadas a constituir UPIs, que deverão ser alienadas, observando-se os arts. 60 e 142 da LFR, nos termos e condições gerais definidos pelas Recuperandas. | **6.2. Disposal of UPIs**. The Debtors are authorized to create UPIs, which shall be sold in accordance with of Article 60 and Article 142 of the Brazilian Bankruptcy Act, under the terms and general conditions defined by the Debtors. |
| 6.2.1. Ausência de sucessão. Tendo em vista que a alienação das UPIs observará o quanto disposto nos artigos 60, 66, §3º e 142 da LFR, em nenhuma hipótese haverá sucessão do adquirente por quaisquer dívidas e obrigações das Recuperandas, inclusive as de natureza fiscal, tributárias e não tributárias, ambiental, regulatória, cível, comercial, consumerista, trabalhista, penal, anticorrupção e previdenciária ou administrativa. | 6.2.1. Absence of Succession. Considering that the disposal of the UPIs shall comply with the provisions of Articles 60, 66, §3º, and 142 of the Brazilian Bankruptcy Act, under no circumstances shall the acquirer succeed the Debtors in any debts or obligations, including those of a tax, fiscal, non-fiscal, environmental, regulatory, civil, commercial, consumer, labour, criminal, anti-corruption, social security, or administrative nature. |
| **6.3. Aquisição de Ativos**. As Recuperandas ficam autorizadas a implementar transação visando à compra dos Ativos Onerados listados no Anexo 6.3 ("Ativos Onerados"), atualmente dados em garantia fiduciária de primeiro grau em favor dos titulares de 1L Notes (*first lien*) e de segundo grau em favor dos titulares de 2L Notes (*second lien*), por meio de transação nos termos dos artigos 840 e seguintes do Código Civil, ou por qualquer outra estrutura consensual autorizada pelo documentos aplicáveis ("Transação"), sendo certo que a Transação em relação aos Ativos Onerados não poderá ser declarada ineficaz ou revogada, nos termos do art. 130 da LFR. | **6.3. Asset Acquisition**. The Debtors are hereby authorized to implement a transaction aimed at purchase the Encumbered Assets listed in Schedule 6.3 ("Encumbered Assets"), currently subject to first lien fiduciary collateral in favor of the holders of the 1L Notes (*first lien*) and second lien fiduciary collateral in favor of the holders of the 2L Notes (*second lien*), by means of a transaction pursuant to Articles 840 et seq. of the Brazilian Civil Code, or by any other consensual structure authorized by the applicable documents ("Transaction")6.3, it being certain that the Transaction with respect to the Encumbered Assets shall not be deemed ineffective or revocable, pursuant to Article 130 of the Brazilian Bankruptcy Act. |
| 6.3.1. A implementação da Transação será realizada por meio da emissão e entrega de TBNs | 6.3.1. The implementation of the Transaction shall be carried out through the issuance and |



Este documento é cópia do original, assinado digitalmente por ANA ELISA LAQUIMIA DE SOUZA e Tribunal de Justica do Estado de Sao Paulo, protocolado em 09/09/2026 às 11:37 , sob o número WJMJ26411429880
Para conferir o original, acesse o site https://esaj.tjsp.jus.br/pastadigital/pg/abrirConferenciaDocumento.do, informe o processo 1115045-55.2025.8.26.0100 e código VCdf2dcB.

| | |
|---|---|
| A, em quantidades e valores equivalentes ao resultado da excussão objeto da Transação (observado o teor da Cláusula 7.9.6, pelas Recuperandas aos credores titulares de 1L Notes titulares de garantias fiduciárias de primeiro grau sobre os Ativos Onerados nos termos da Cláusula 7 abaixo, observados os termos e condições estabelecidos nos instrumentos originais. | delivery of TBNs A, in quantities and values equivalent to the result of the foreclosure object of the Transaction (subject to the content of Section 7.9.6, by the Debtors to the creditors holding 1L Notes that have first lien fiduciary collateral over the Encumbered Assets, pursuant to Section 7 below, subject to the terms and conditions set forth in the original instruments. |
| 6.3.2. As TBNs A serão garantidas por alienação fiduciária sobre todos os Ativos Onerados que atualmente garantem, ou que sejam destinados a garantir em primeiro grau as 1L Notes, exceto aqueles expressamente identificados como garantias excluídas nos Documentos das TBNs. | 6.3.2. The TBNs A shall be secured by a first lien fiduciary transfer over all Encumbered Assets that currently secure, or are intended to secure on a first lien basis, the 1L Notes, except for those expressly identified as excluded collateral in the TBNs Documents. |
| 6.3.3. Para evitar qualquer dúvida, esclarece-se que atualmente, os créditos detidos pelos titulares das 1L Notes e das 2L Notes possuem natureza extraconcursal e não se sujeitam ao Plano, nem a qualquer regime, procedimento, medida, efeito ou restrição decorrente da LFR, nos termos do artigo 49, §3º, da Lei nº 11.101/2005, em razão das garantias fiduciárias constituídas sobre os Ativos Onerados. | 6.3.3. For the avoidance of doubt, it is hereby clarified that currently, the credits held by the holders of the 1L Notes and 2L Notes are of an extra-bankruptcy nature and are not subject to the Plan, nor to any regime, procedure, measure, effect or restriction arising from the LFR, pursuant to article 49, paragraph 3, of Law No. 11,101/2005, due to the fiduciary guarantees constituted on the Encumbered Assets. |
| 6.3.4. Após ou concomitantemente à implementação da Transação, (i) o saldo residual das 1L Notes poderá ser utilizado pelo respectivo titular para participar do Processo de Eleição DIP da Segunda Tranche; e (ii) o saldo residual das 2L Notes poderá ser utilizado pelo respectivo titular para participar do Processo de Eleição DIP da Terceira Tranche, sendo que eventual Parcela Residual de 2L Notes após a Quitação Parcial prevista na Cláusula 7.10.6 abaixo poderá ser | 6.3.4. After or concurrently with the implementation of the Transaction, (i) the residual balance of the 1L Notes may be used by the respective holder to participate in the Second Tranche DIP Election Process; and (ii) the residual balance of the 2L Notes may be used by the respective holder to participate in the Third Tranche DIP Election Process, and any Residual Portion of 2L Notes following the Partial Settlement provided for in Section 7.10.6 below |



Este documento é cópia do original, assinado digitalmente por ANA ELISA LAQUIMIA DE SOUZA e Tribunal de Justica do Estado de Sao Paulo, protocolado em 09/09/2026 às 11:37 , sob o número WJMJ26411429880
Para conferir o original, acesse o site https://esaj.tjsp.jus.br/pastadigital/pg/abrirConferenciaDocumento.do, informe o processo 1115045-55.2025.8.26.0100 e código VCdf2dcB.

| | |
|---|---|
| utilizado pelo respectivo titular para participar do Processo de Eleição DIP da Quarta Tranche. | may be used by the respective holder to participate in the Fourth Tranche DIP Election Process. |
| **6.4. Oneração de Ativos**. As Recuperandas estão autorizadas a onerar os Ativos Onerados em garantia das TBNs A e das TBNs B, nos termos do art. 66 da LFR e das Cláusulas 7.9.5 e 7.10.5 abaixo, dispensando a necessidade de nova autorização judicial, desde que o bem ou ativo esteja desonerado ou, se onerado, a transação seja autorizada pelos titulares da garantia nos termos dos instrumentos originais. A oneração de ativos realizada nos termos desta Cláusula não poderá ser declarada ineficaz ou revogada, nos termos do art. 130 da LFR. | **6.4. Encumbrance of Assets**. The Debtors are authorized to encumber the Encumbered Assets as collateral for the TBNs A and TBNs B, pursuant to art. 66 of the LFR and Sections 7.9.5 and 7.10.5 below, without the need of a new judicial authorization, provided that the asset is unencumbered or, if encumbered, the transaction is authorized by the collateral holders pursuant to the original instruments. The encumbrance of the assets pursuant to this Section shall not be deemed ineffective or revocable pursuant to art. 130 of the LFR. |
| **7. NOVOS RECURSOS** | **7. NEW MONEY** |
| **7.1. Financiamento DIP**. Conforme petição de fls. 26.619-26.630 dos autos da Recuperação Judicial, as Recuperandas requereram a contratação do Financiamento DIP, no valor de USD 20.000.000,00 (vinte milhões de Dólares), a ser disponibilizado em duas tranches. O Financiamento DIP é contratado na modalidade *debtor-in-possession*, formalizado por meio das Debêntures DIP, nos termos dos Documentos do DIP, de modo que não se sujeita aos efeitos deste Plano, estando ratificadas todas as prioridades dos arts. 69-A a 69-F da LFR. Os termos do Financiamento DIP são regidos pelos Documentos do DIP e pelas disposições deste Plano. A aprovação deste Plano implica a anuência dos Credores Concursais com o Financiamento DIP e com a sua implementação. | **7.1. DIP Financing**. As provided at the motion filed at pages 26.619-26.630 of the Judicial Reorganization proceedings, the Debtors requested the contracting of the DIP Financing, in the amount of USD 20,000,000.00 (twenty million Dollars), to be made available in two tranches. The DIP Financing was contracted as debtor-in-possession financing, formalized through the DIP Debentures, pursuant to the DIP Documents, such that it is not subject to the effects of this Plan, with all priorities set forth in Articles 69-A through 69-F of the Brazilian Bankruptcy Act being hereby ratified. The terms of the DIP Financing are governed by the DIP Documents and by the provisions of this Plan. Approval of this Plan shall constitute the consent of the Subject Creditors to the DIP Financing and its implementation. |
| 7.1.1. Ato subsequente, as Recuperandas identificaram a necessidade de contratação de | 7.1.1. Subsequently, the Debtors identified the need to obtain two additional financing tranches, |



Este documento é cópia do original, assinado digitalmente por ANA ELISA LAQUIMIA DE SOUZA e Tribunal de Justica do Estado de Sao Paulo, protocolado em 09/09/2026 às 11:37 , sob o número WJMJ26411429880
Para conferir o original, acesse o site https://esaj.tjsp.jus.br/pastadigital/pg/abrirConferenciaDocumento.do, informe o processo 1115045-55.2025.8.26.0100 e código VCdf2dcB.

| | |
|---|---|
| duas novas tranches de financiamento, cada uma com o valor individual de USD 7.500.000,00 ("Tranches Adicionais"), com o objetivo de reforçar seu capital de giro e assegurar recursos para fazer frente às suas necessidades operacionais imediatas, bem como atender ao interesse de determinados credores em financiar a implementação da reestruturação prevista neste Plano | each one individually with the amount of USD 7.500.000,00 ("Additional Tranches") to strengthen their working capital position and secure the funds required to meet their immediate operational needs, as well as to accommodate the interest of certain creditors in financing the implementation of the restructuring contemplated by this Plan. |
| 7.1.2. Com isso, o Financiamento DIP será subscrito e integralizado em quatro tranches da seguinte forma e conforme as demais regras e os limites de subscrição previstos neste Plano: ***(i)*** a JMG Capital subscreverá e integralizará a primeira tranche do Financiamento DIP; ***(ii)*** os credores titulares de 1L Notes que contam com garantias fiduciárias de primeiro grau (*first lien*) sobre os Ativos Onerados, que tiverem optado por contribuir com o Financiamento DIP, nos termos do processo de eleição do DIP ("Credores Não Sujeitos Financiadores em Primeiro Grau") subscreverão e integralizarão a segunda tranche do Financiamento DIP; ***(iii)*** os credores titulares de 2L Notes que contam com garantias fiduciárias de segundo grau (*second lien*) sobre os Ativos Onerados, que tiverem optado por contribuir com o Financiamento DIP, nos termos do processo de eleição do DIP ("Credores Não Sujeitos Financiadores em Segundo Grau"), subscreverão e integralizarão a terceira tranche do Financiamento DIP; e ***(iv)*** os Credores Quirografários que tiverem optado por contribuir com o Financiamento DIP, nos termos do processo de eleição do DIP ("Credores Quirografários | 7.1.2. Therefore, the DIP Financing shall be subscribed and paid in four tranches as follows and in accordance with the other subscription rules and limits set forth in this Plan: ***(i)*** JMG Capital shall subscribe and pay the first tranche of the DIP Financing; ***(ii)*** the creditors holding 1L Notes that have first lien (*first lien*) fiduciary collateral over the Encumbered Assets that have elected to contribute to the DIP Financing, pursuant to the DIP election process ("Non-Subject Financing Creditors of First Lien"), shall subscribe and pay the second tranche of the DIP Financing; ***(iii)*** the creditors holding 2L Notes that have second lien fiduciary collateral (*second lien*) over the Encumbered Assets that have elected to contribute to the DIP Financing, pursuant to the DIP election process ("Non-Subject Financing Creditors of Second Lien"), shall subscribe and pay the third tranche of the DIP Financing; and ***(iv)*** the Unsecured Creditors that have elected to contribute to the DIP Financing, pursuant to the DIP election process ("Unsecured Financing Creditors"), shall subscribe and pay the fourth tranche of the DIP Financing. |



Este documento é cópia do original, assinado digitalmente por ANA ELISA LAQUIMIA DE SOUZA e Tribunal de Justica do Estado de Sao Paulo, protocolado em 09/09/2026 às 11:37 , sob o número WJMJ26411429880
Para conferir o original, acesse o site https://esaj.tjsp.jus.br/pastadigital/pg/abrirConferenciaDocumento.do, informe o processo 1115045-55.2025.8.26.0100 e código VCdf2dcB.

| | |
|---|---|
| Financiadores"), subscreverão e integralizarão a quarta tranche do Financiamento DIP. | |
| **7.2. Destinação dos Recursos do Financiamento DIP.** Observados os termos da Escritura de Emissão das Debêntures DIP, os recursos líquidos efetivamente recebidos pelas Recuperandas por meio da contratação do Financiamento DIP serão destinados à manutenção das atividades operacionais, ao incremento do capital de giro e à preservação do fluxo de caixa do Grupo Unigel, à equalização da sua estrutura de capital e ao cumprimento das obrigações assumidas neste Plano. | **7.2. Use of DIP Financing Proceeds.** Subject to the terms of the DIP Debentures Indenture, the net proceeds actually received by the Debtors through the DIP Financing shall be used to maintain operations, to increase working capital and preserve the cash flow of the Unigel Group, to equalize its capital structure, and to fulfill the obligations assumed under this Plan. |
| **7.3. Processo de Eleição DIP.** Em até 5 (cinco) Dias Úteis contados da Aprovação do Plano, as Recuperandas iniciarão o Processo de Eleição DIP, por meio do qual os Credores Elegíveis terão o direito, até o Prazo de Eleição DIP, de optar por subscrever parcela do Financiamento DIP, na sua Tranche correspondente, de acordo com as limitações específicas de cada Tranche dispostas neste Plano. Caso um mesmo Credor Elegível detenha créditos ou posições que o qualifiquem a participar de mais de uma Tranche, tal Credor Elegível poderá exercer, cumulativamente, seu direito de eleição em relação a cada uma dessas Tranches, observados, em cada caso, os critérios de elegibilidade, Limites Individuais, regras de alocação, subscrição, integralização e demais condições aplicáveis a cada Tranche nos termos deste Plano e da Escritura de Emissão das Debêntures DIP. | **7.3. DIP Election Process**. Within 5 (five) Business Days from the Approval of the Plan, the Debtors shall commence the DIP Election Process, by means of which the Eligible Creditors shall have the right, until the DIP Election Period, to elect to subscribe for a portion of the DIP Financing, under their corresponding Tranche, in accordance with the specific limitations of each Tranche set forth in this Plan. If the same Eligible Creditor holds claims or positions that qualify it to participate in more than one Tranche, such Eligible Creditor may cumulatively exercise its election right with respect to each of those Tranches, subject, in each case, to the eligibility criteria, Individual Limits, allocation, subscription, payment and other rules applicable to each Tranche pursuant to this Plan and the DIP Debentures Indenture. |



Este documento é cópia do original, assinado digitalmente por ANA ELISA LAQUIMIA DE SOUZA e Tribunal de Justica do Estado de Sao Paulo, protocolado em 09/09/2026 às 11:37 , sob o número WJMJ26411429880
Para conferir o original, acesse o site https://esaj.tjsp.jus.br/pastadigital/pg/abrirConferenciaDocumento.do, informe o processo 1115045-55.2025.8.26.0100 e código VCdf2dcB.

| | |
|---|---|
| 7.3.1. Aviso de Eleição DIP. O Processo de Eleição DIP será realizado mediante publicação do Aviso de Eleição DIP pelas Recuperandas, exclusivamente para fins informativos, operacionais e de publicidade judicial no âmbito da Recuperação Judicial, na página de relações com investidores das Recuperandas e no Diário Oficial. | 7.3.1. DIP Election Notice. The DIP Election Process shall be carried out by means of the publication of the DIP Election Notice by the Debtors, exclusively for informational, operational and judicial publicity purposes within the scope of the Judicial Reorganization, on the Debtors' investor relations webpage and in the Official Gazette. |
| 7.3.1.1.O Aviso de Eleição DIP será destinado exclusivamente aos Credores Elegíveis, enquanto grupo determinado, previamente identificável e titular de direitos no âmbito da estrutura negocial e da Recuperação Judicial, sendo certo que apenas pessoas que se enquadrem como Credores Elegíveis e/ou JMG Capital, conforme aplicável, nos termos da Escritura de Emissão das Debêntures DIP e deste Plano, poderão participar, subscrever ou integralizar as Debêntures. | 7.3.1.1.The DIP Election Notice shall be addressed exclusively to the Eligible Creditors, as a determined and previously identifiable group holding rights within the scope of the transaction structure and the Judicial Reorganization, it being understood that only those who qualify as Eligible Creditors and/or JMG Capital, as applicable, pursuant to the DIP Debentures Indenture and this Plan, may participate in, subscribe for or pay in the Debentures. |
| 7.3.1.2.O Aviso de Eleição deverá indicar, com nível razoável de detalhe: (i) que o montante principal agregado da Segunda Tranche disponível para subscrição pelos Credores Elegíveis da Segunda Tranche é equivalente a US$ 10.000.000,00 (dez milhões de Dólares); (ii) que o montante principal agregado da Terceira Tranche disponível para subscrição pelos Credores Elegíveis da Terceira Tranche é equivalente a US$ 7.500.000,00 (sete milhões e quinhentos mil Dólares); (iii) que o montante principal agregado da Quarta Tranche disponível para subscrição pelos Credores Elegíveis da Quarta Tranche é equivalente a US$ 7.500.000,00 (sete milhões e quinhentos mil Dólares); (iv) a Data-Base de cada Tranche; (v) o Prazo de Eleição DIP; (vi) os | 7.3.1.2.The DIP Election Notice shall indicate, in reasonable detail: (i) that the aggregate principal amount of the Second Tranche available for subscription by the Eligible Creditors of the Second Tranche is equivalent to US$ 10,000,000.00 (ten million Dollars); (ii) that the aggregate principal amount of the Third Tranche available for subscription by the Eligible Creditors of the Third Tranche is equivalent to US$ 7,500,000.00 (seven million five hundred thousand Dollars); (iii) that the aggregate principal amount of the Fourth Tranche available for subscription by the Eligible Creditors of the Fourth Tranche is equivalent to US$ 7,500,000.00 (seven million five hundred thousand Dollars); (iv) the Base Date of each Tranche; (v) the DIP Election Period; (vi) the |



Este documento é cópia do original, assinado digitalmente por ANA ELISA LAQUIMIA DE SOUZA e Tribunal de Justica do Estado de Sao Paulo, protocolado em 09/09/2026 às 11:37 , sob o número WJMJ26411429880
Para conferir o original, acesse o site https://esaj.tjsp.jus.br/pastadigital/pg/abrirConferenciaDocumento.do, informe o processo 1115045-55.2025.8.26.0100 e código VCdf2dcB.

| | |
|---|---|
| procedimentos, formulários, declarações e documentos necessários para que os Credores Elegíveis exerçam validamente seus direitos no âmbito do Processo de Eleição DIP; (vii) a forma pela qual cada Credor Elegível da Segunda Tranche deverá indicar, no respectivo Formulário de Eleição, se pretende subscrever apenas sua Alocação Inicial ou se também pretende apresentar Pedido de Subscrição Adicional; (viii) que as Debêntures não foram e não serão objeto de registro de oferta pública perante a CVM ou qualquer entidade autorreguladora; (ix)que as Debêntures serão registradas em entidade de depósito centralizado e custódia eletrônica, devidamente autorizada pela CVM, nos termos da regulamentação aplicável, sendo que em razão do referido depósito as Debêntures estão habilitadas para distribuição em colocação primária, bem como negociação no mercado secundário, conforme o caso,; (x) que a divulgação do Aviso de Eleição DIP não constitui recomendação, oferta, convite, publicidade, prospecção ou solicitação ao público em geral para subscrição, aquisição ou negociação das Debêntures; (xi) que a subscrição das Debêntures somente poderá ser realizada por pessoas que comprovem sua elegibilidade nos termos da Escritura de Emissão das Debêntures DIP e do Plano; e (xii) quaisquer outras informações razoavelmente necessárias para permitir que os Credores Elegíveis tomem decisão informada em relação ao Processo de Eleição DIP. | procedures, forms, representations and documents necessary for the Eligible Creditors to validly exercise their rights within the scope of the DIP Election Process; (vii) the manner in which each Eligible Creditor of the Second Tranche must indicate, in the respective Election Form, whether it intends to subscribe only for its Initial Allocation or whether it also intends to submit an Additional Subscription Request; (viii) that the Debentures have not been and will not be registered for public offering with the CVM or any self-regulatory entity; (ix) that the Debentures shall be registered with a central securities depository and electronic custody entity, duly authorized by the CVM, in accordance with applicable regulations, and that, by virtue of such deposit, the Debentures are eligible for distribution in a primary offering, as well as for trading on the secondary market, as applicable; (x) that the disclosure of the DIP Election Notice does not constitute a recommendation, offer, invitation, advertisement, solicitation or general public solicitation for the subscription, acquisition or trading of the Debentures; (xi) that subscription of the Debentures may only be carried out by persons who evidence their eligibility pursuant to the DIP Debentures Indenture and the Plan; and (xii) any other information reasonably necessary to allow the Eligible Creditors to make an informed decision regarding the DIP Election Process |
| 7.3.2. <u>Publicação e Providências Judiciais</u>. Na data de publicação do Aviso de Eleição DIP na | 7.3.2. <u>Publication and Judicial Measures</u>. On the date of publication of the DIP Election Notice on |



Este documento é cópia do original, assinado digitalmente por ANA ELISA LAQUIMIA DE SOUZA e Tribunal de Justica do Estado de Sao Paulo, protocolado em 09/09/2026 às 11:37 , sob o número WJMJ26411429880
Para conferir o original, acesse o site https://esaj.tjsp.jus.br/pastadigital/pg/abrirConferenciaDocumento.do, informe o processo 1115045-55.2025.8.26.0100 e código VCdf2dcB.

| | |
|---|---|
| página de relações com investidores das Recuperandas, ou anteriormente a tal data, as Recuperandas protocolarão petição perante o Juízo da Recuperação Judicial requerendo a publicação do Aviso de Eleição DIP no Diário Oficial ou veículo equivalente, exclusivamente para fins judiciais, bem como a adoção de quaisquer providências judiciais que sejam necessárias ou convenientes para conferir publicidade e eficácia ao Processo de Eleição DIP. | the Debtors' investor relations webpage, or prior to such date, the Debtors shall file a petition before the Judicial Reorganization Court requesting the publication of the DIP Election Notice in the Official Gazette or an equivalent vehicle, exclusively for judicial purposes, as well as the adoption of any judicial measures that may be necessary or convenient to give publicity and effectiveness to the DIP Election Process. |
| 7.3.3. Exercício da Eleição DIP. Cada Credor Elegível terá o direito de subscrever parcela do Financiamento DIP, em bases *pro rata*, com referência ao valor principal agregado do crédito por ele detido na Data-Base, observado, em qualquer caso, o Limite Individual da Segunda Tranche. O exercício da eleição deverá ser realizado mediante entrega tempestiva do respectivo Formulário de Eleição DIP, devidamente preenchido e assinado, acompanhado dos documentos exigidos no Aviso de Eleição DIP. | 7.3.3. Exercise of the DIP Election. Each Eligible Creditor shall have the right to subscribe for a portion of the DIP Financing, on a *pro rata* basis, by reference to the aggregate principal amount of the claim held by it on the Base Date, subject, in any case, to the Individual Limit of the Second Tranche. The exercise of the election shall be carried out by means of the timely delivery of the respective DIP Election Form, duly completed and signed, accompanied by the documents required in the DIP Election Notice. |
| 7.3.4. Natureza Vinculante da Eleição DIP. Qualquer eleição válida e tempestivamente realizada por Credor Elegível será irrevogável, irretratável e vinculante, salvo se de outra forma exigido pela legislação aplicável ou por decisão do Juízo da Recuperação Judicial, obrigando tal Credor Elegível a subscrever e integralizar as Debêntures que lhe forem alocadas no âmbito do Financiamento DIP e a assinar o respectivo Boletim de Subscrição. | 7.3.4. Binding Nature of the DIP Election. Any election validly and timely made by an Eligible Creditor shall be irrevocable, non-retractable and binding, unless otherwise required by Applicable Law or by a decision of the Judicial Reorganization Court, obligating such Eligible Creditor to subscribe for and pay in the Debentures allocated to it within the scope of the DIP Financing and to execute the respective Subscription Bulletin. |
| 7.3.5. Registro da Eleição DIP. As Recuperandas manterão, ou farão com que seja mantido, registro | 7.3.5. Record of the DIP Election. The Debtors shall keep, or cause to be kept, a complete, accurate |



Este documento é cópia do original, assinado digitalmente por ANA ELISA LAQUIMIA DE SOUZA e Tribunal de Justica do Estado de Sao Paulo, protocolado em 09/09/2026 às 11:37 , sob o número WJMJ26411429880
Para conferir o original, acesse o site https://esaj.tjsp.jus.br/pastadigital/pg/abrirConferenciaDocumento.do, informe o processo 1115045-55.2025.8.26.0100 e código VCdf2dcB.

| | |
|---|---|
| completo, correto e atualizado de todas as eleições válidas realizadas pelos Credores Elegíveis no âmbito do Processo de Eleição DIP. | and up-to-date record of all valid elections made by the Eligible Creditors within the scope of the DIP Election Process. |
| 7.3.6. Resultado do Processo de Eleição DIP. As Recuperandas disponibilizarão aos Credores Financiadores, prontamente mediante solicitação, o Resultado do Processo de Eleição DIP, incluindo o montante agregado validamente subscrito pelos Credores Elegíveis, as Debêntures efetivamente alocadas a cada subscritor, os Pedidos de Subscrição Adicional aceitos, total ou parcialmente, e a Parcela Não Subscrita da Segunda Tranche. | 7.3.6. DIP Election Process Result. The Debtors shall make available to the Financing Creditors, promptly upon request, the DIP Election Process Result, including the aggregate amount validly subscribed by the Eligible Creditors, the Debentures effectively allocated to each subscriber, the Additional Subscription Requests accepted, in whole or in part, and the Non-Subscribed Portion of the Second Tranche. |
| 7.3.7. Implementação. O Processo de Eleição DIP, a alocação das Debêntures, a assinatura dos respectivos Boletins de Subscrição e a integralização deverão ser implementados de acordo com a Escritura de Emissão das Debêntures DIP, com os procedimentos operacionais aplicáveis, conforme o caso, e com este Plano. | 7.3.7. Implementation. The DIP Election Process, the allocation of the Debentures, the execution of the respective Subscription Bulletins and the payment thereof shall be implemented in accordance with the DIP Debentures Indenture, the applicable operational procedures, as the case may be, and this Plan. |
| 7.3.8. Alocação intragrupo no Processo de Eleição DIP. Os Credores Elegíveis que integrem o mesmo grupo econômico ou que estejam sujeitos à gestão comum, incluindo fundos geridos pela mesma gestora, entidades Afiliadas ou veículos pertencentes a um mesmo grupo, poderão definir livremente entre si a alocação das Debêntures DIP que lhes caibam no âmbito da respectiva Tranche. A alocação intragrupo deverá ser formalmente comunicada às Recuperandas no ato da eleição, mediante indicação expressa dos Credores Elegíveis que participarão da respectiva Tranche e da proporção ou montante a ser alocado a cada um | 7.3.8. Intragroup Allocation in the DIP Election Process. Eligible Creditors that are part of the same economic group or are subject to common management, including funds managed by the same manager, Affiliated entities, or vehicles belonging to the same group, may freely allocate among themselves the DIP Debentures to which they are entitled within the applicable Tranche. The intragroup allocation shall be formally communicated to the Debtors at the time of election, by means of an express indication of the Eligible Creditors that will participate in the applicable Tranche and the proportion or amount to |



Este documento é cópia do original, assinado digitalmente por ANA ELISA LAQUIMIA DE SOUZA e Tribunal de Justica do Estado de Sao Paulo, protocolado em 09/09/2026 às 11:37 , sob o número WJMJ26411429880
Para conferir o original, acesse o site https://esaj.tjsp.jus.br/pastadigital/pg/abrirConferenciaDocumento.do, informe o processo 1115045-55.2025.8.26.0100 e código VCdf2dcB.

| | |
|---|---|
| deles. Em nenhuma hipótese a alocação intragrupo poderá resultar em aumento do montante total de Debêntures DIP que o conjunto dos Credores Elegíveis integrantes do mesmo grupo econômico ou sujeitos à gestão comum teria direito de subscrever e integralizar caso considerados individualmente, nem poderá afastar, modificar ou ampliar quaisquer limites, requisitos de elegibilidade, condições de subscrição e integralização ou demais restrições aplicáveis à respectiva Tranche. | be allocated to each of them. Under no circumstances may the intragroup allocation result in an increase of the total amount of DIP Debentures that the Eligible Creditors within the same economic group or subject to common management would be entitled to subscribe for and pay in if considered individually, nor may it waive, modify, or extend any limits, eligibility requirements, subscription and payment conditions, or other restrictions applicable to the respective Tranche. |
| **7.4. Termos e Condições do Financiamento DIP**. Os termos do Financiamento DIP são regidos pelos Documentos do DIP e pelas disposições deste Plano, que são resumidos nas cláusulas a seguir. | **7.4. Terms and Conditions of the DIP Financing**. The terms of the DIP Financing are governed by the DIP Documents and by the provisions of this Plan, that are summarized in the following Sections. |
| 7.4.1. Amortização. O valor principal do Financiamento DIP será amortizado integralmente na respectiva Data de Vencimento DIP, que ocorrerá observado o prazo de 3 (três) anos contado da data de emissão das Debêntures DIP ("Data de Fechamento"), ressalvada a ocorrência de Resgate Antecipado, nos termos deste Plano. | 7.4.1. Amortization**.** The principal amount of the DIP Financing shall be fully amortized on the respective DIP Maturity Date, which shall occur within a term of 3 (three) years counted from the issuance of the DIP Debentures ("Closing Date"), except in the event of an Early Redemption, pursuant to this Plan. |
| 7.4.2. Resgate Antecipado. As Recuperandas poderão, a qualquer tempo, realizar o resgate antecipado, total ou parcial, do Financiamento DIP, sem incidência de prêmio, penalidade ou quaisquer encargos adicionais. | 7.4.2. Early Redemption. The Debtors may, at any time, carry out the early redemption, in whole or in part, of the DIP Financing, without the imposition of any premium, penalty or additional charges. |
| 7.4.3. Juros. O Financiamento DIP será remunerado à taxa de 15% (quinze por cento) ao ano, calculada em Dólares. Os juros incidentes durante os primeiros 12 (doze) meses contados da Data de Fechamento serão capitalizados ao saldo devedor do Financiamento DIP. Após esse | 7.4.3. Interest. The DIP Financing shall bear interest at a rate of 15% (fifteen percent) per annum, calculated in Dollars. Interest accrued during the first 12 (twelve) months counted from the Closing Date shall be capitalized to the outstanding balance of the DIP Financing. After |



Este documento é cópia do original, assinado digitalmente por ANA ELISA LAQUIMIA DE SOUZA e Tribunal de Justica do Estado de Sao Paulo, protocolado em 09/09/2026 às 11:37 , sob o número WJMJ26411429880
Para conferir o original, acesse o site https://esaj.tjsp.jus.br/pastadigital/pg/abrirConferenciaDocumento.do, informe o processo 1115045-55.2025.8.26.0100 e código VCdf2dcB.

| | |
|---|---|
| período, os juros passarão a ser pagos trimestralmente, em moeda corrente, observado o disposto neste Plano. | such period, interest shall be paid quarterly, in local currency, pursuant to this Plan. |
| 7.4.4. Cash Sweep. A partir de junho de 2027, será aplicado mecanismo de *Cash Sweep* em periodicidade semestral, mediante a realização de amortizações antecipadas obrigatórias em montante equivalente ao saldo de caixa das Recuperandas que exceder US$ 50.000.000,00 (cinquenta milhões de Dólares). | 7.4.4. Cash Sweep. As of June 2027, a semi-annual *Cash Sweep* mechanism shall apply, by means of mandatory early amortizations in an amount equivalent to the Debtors' cash balance exceeding US$ 50,000,000.00 (fifty million Dollars). |
| 7.4.5. Garantias. O Financiamento DIP será garantido por alienação fiduciária sobre a Planta de Ácido Sulfúrico, observado o disposto neste Plano. | 7.4.5. Collateral. The DIP Financing shall be have a fiduciary collateral over the Sulfuric Acid Plant, pursuant to this Plan. |
| **7.5. Primeira Tranche do Financiamento DIP.** O Plano ratifica o quanto já requerido pelas Recuperandas às fls. 26.619-26.630 quanto à Primeira Tranche, correspondente a determinado valor em Reais na data da emissão da Escritura de Emissão das Debêntures DIP a ser atualizado de acordo com o previsto nas Cláusulas 5.9.3.6 e 5.16 da Escritura de Emissão das Debêntures DIP, de forma a se tornar e se manter em montante principal agregado equivalente a US$ 10.000.000,00 (dez milhões de Dólares), devendo ser subscrita e integralizada, se já não tiver sido, em uma ou mais operações de subscrição e integralização, inclusive através do crédito oriundo do desembolso realizado em 6 de abril de 2026, para cobertura de necessidades urgentes das Recuperandas, no valor de R$5.000.000,00 (cinco milhões de reais), exclusivamente pela JMG Capital, não sendo disponibilizada para subscrição ou integralização | **7.5. First Tranche of the DIP Financing.** The Plan ratifies what has already been requested by the Debtors at pages 26,619-26,630 with respect to the First Tranche, corresponding to a certain value in Reais on the date of issuance of the DIP Debentures Indenture to be updated in accordance with Sections 5.9.3.6 and 5.16 of the DIP Debentures Indenture, so as to become and remain in an aggregate principal amount equivalent to US$ 10,000,000.00 (ten million Dollars), which shall be subscribed and paid in, if not already done, in one or more subscription and payment transactions, including by means of the credit arising from the disbursement made on April 6, 2026, to cover urgent needs of the Debtors, in the amount of R$5,000,000.00 (five million reais), exclusively by JMG Capital, and shall not be made available for subscription or payment by any third parties. Except as expressly authorized under this Plan, the |



Este documento é cópia do original, assinado digitalmente por ANA ELISA LAQUIMIA DE SOUZA e Tribunal de Justica do Estado de Sao Paulo, protocolado em 09/09/2026 às 11:37 , sob o número WJMJ26411429880
Para conferir o original, acesse o site https://esaj.tjsp.jus.br/pastadigital/pg/abrirConferenciaDocumento.do, informe o processo 1115045-55.2025.8.26.0100 e código VCdf2dcB.

| | |
|---|---|
| de quaisquer terceiros. Salvo se expressamente autorizado por este Plano, não será admitida a integralização ou compensação com créditos. | subscription price may not be paid through the contribution or set-off of claims. |
| 7.5.1. Contrapartida Primeira Tranche. Conforme disposto na Escritura de Emissão das Debêntures DIP, em razão da contribuição do Financiamento DIP, a JMG Capital terá o direito de subscrever para cada USD 1.00 (um Dólar) de Financiamento DIP desembolsado, USD 2.00 (dois Dólares) de TBNs A. A entrega das TBNs A à JMG implicará a quitação da parcela do Crédito Quirografário detido pela Cigel Participações S.A. contra as Recuperandas correspondente ao valor nominal das TBNs A recebidas. | 7.5.1. Consideration for the First Tranche. As set forth in the DIP Debentures Indenture, in consideration for the contribution to the DIP Financing, JMG Capital shall be entitled to subscribe, for each USD 1.00 (one Dollar) of DIP Financing disbursed, USD 2.00 (two Dollars) of TBNs A. The delivery of the TBNs A to JMG shall result in the settlement of the portion of the Unsecured Claim held by Cigel Participações S.A. against the Debtors corresponding to the face value of the TBNs A received. |
| 7.5.2. Restrição de Voto e Deliberação da JMG Capital. Enquanto a JMG Capital, a Cigel Participações S.A. ou qualquer de suas Afiliadas detiver, direta ou indiretamente, participação igual ou superior a 10% (dez por cento) do capital social das Recuperandas, os créditos por elas detidos no âmbito do Financiamento DIP não terão direito de voto e não serão computados para fins de cálculo de quaisquer quóruns de aprovação, consentimento, renúncia, deliberação ou assembleia previstos nos Documentos do DIP, incluindo, sem limitação, deliberações relativas a vencimento antecipado, execução de garantias e modificação dos termos do Financiamento DIP, observado que, nos termos da Escritura de Emissão das Debêntures DIP, as restrições de voto e deliberação previstas nesta Cláusula não se aplicarão nas seguintes hipóteses: (i) exclusivamente em relação às deliberações cujo objeto específico seja assegurar a implementação | 7.5.2. Restriction of Voting and Deliberation of JMG Capital. While JMG Capital, Cigel Participações S.A. or any of their Affiliates holds, directly or indirectly, an interest equal to or greater than ten percent (10%) of the capital stock of the Debtors, the credits held by them under the DIP Financing will not have voting rights and will not be computed for the purposes of calculating any quorums for approval, consent, waiver, resolution or meeting provided for in the DIP Documents, including, without limitation, resolutions related to early maturity, execution of guarantees and modification of the terms of the DIP Financing, provided that, pursuant to the DIP Debenture Indenture, the voting and resolution restrictions set forth in this Section shall not apply in the following circumstances: (i) solely with respect to resolutions the specific purpose of which is to ensure the implementation of the carve-out of the DIP Financing collateral, as provided in Section 7.4.5, |



Este documento é cópia do original, assinado digitalmente por ANA ELISA LAQUIMIA DE SOUZA e Tribunal de Justica do Estado de Sao Paulo, protocolado em 09/09/2026 às 11:37 , sob o número WJMJ26411429880
Para conferir o original, acesse o site https://esaj.tjsp.jus.br/pastadigital/pg/abrirConferenciaDocumento.do, informe o processo 1115045-55.2025.8.26.0100 e código VCdf2dcB.

| | |
|---|---|
| da exclusão das garantias do Financiamento DIP, previstas na Cláusula 7.4.5, do concurso de credores em caso de decretação de falência das Devedoras, hipótese em que a Cigel Participações S.A. e JMG Capital, bem como suas respectivas Afiliadas, somente poderão exercer voto favorável à tal exclusão, sendo-lhes vedado votar, manifestar-se ou de qualquer modo influenciar deliberação em sentido contrário ou que vise, direta ou indiretamente, à sujeição das garantias do Financiamento DIP ao concurso de credores ou a atrasar a exclusão das garantias do Financiamento DIP do concurso de credores; e (ii) caso somente a JMG Capital tenha efetivamente subscrito e integralizado o Financiamento DIP, nos termos da Escritura de Emissão das Debêntures DIP e dos demais Documentos do DIP, considerando que, tanto no caso (i) quanto no caso (ii), a participação pro rata da JMG Capital no produto da excussão das garantias do Financiamento DIP seja preservada conforme aplicável. | from the general creditors' pool in the event of a bankruptcy decree of the Debtors, in which case Cigel Participações S.A. and JMG Capital, as well as their respective Affiliates, shall only be entitled to cast a vote in favor of such carve-out, and shall be prohibited from voting, expressing a position, or in any way influencing any resolution to the contrary or that seeks, directly or indirectly, to subject the DIP Financing collateral to the general creditors' pool or to delay the carve-out of the DIP Financing collateral from the general creditors' pool; and (ii) in the event that only JMG Capital has effectively subscribed for and paid in the DIP Financing, pursuant to the DIP Debentures Indenture and the other DIP Documents, it being understood that, in both case (i) and case (ii), JMG Capital's pro rata share in the proceeds of the enforcement of the DIP Financing collateral shall be preserved as applicable.. |
| **7.6. Segunda Tranche do Financiamento DIP.** A Segunda Tranche será correspondente a determinado valor em Reais na data da emissão da Escritura de Emissão das Debêntures DIP, a ser atualizado de acordo com o previsto nas Cláusulas 5.9.3.6 e 5.16 da Escritura de Emissão das Debêntures DIP, de forma a se tornar e se manter em montante principal agregado equivalente a US$ 10.000.000,00 (dez milhões de Dólares), e será ofertada aos Credores Elegíveis da Segunda Tranche, nos termos do procedimento de eleição previsto neste Plano, e deverá ser subscrita e | **7.6. Second Tranche of the DIP Financing.** The Second Tranche shall correspond to a certain value in Reais on the date of issuance of the DIP Debentures Indenture to be updated in accordance with Sections 5.9.3.6 and 5.16 of the DIP Debentures Indenture, so as to become and remain in an aggregate principal amount equivalent to US$ 10,000,000.00 (ten million Dollars), and shall be offered to the Eligible Creditors of the Second Tranche, pursuant to the election procedure set forth in this Plan, and shall be subscribed and paid in by the Eligible Creditors of the Second Tranche, |



Este documento é cópia do original, assinado digitalmente por ANA ELISA LAQUIMIA DE SOUZA e Tribunal de Justica do Estado de Sao Paulo, protocolado em 09/09/2026 às 11:37 , sob o número WJMJ26411429880
Para conferir o original, acesse o site https://esaj.tjsp.jus.br/pastadigital/pg/abrirConferenciaDocumento.do, informe o processo 1115045-55.2025.8.26.0100 e código VCdf2dcB.

| | |
|---|---|
| integralizada pelos Credores Elegíveis da Segunda Tranche, pelos Credores Âncora e/ou, conforme aplicável, pela JMG Capital, devendo ser integralizada em até 45 (quarenta e cinco) Dias Corridos contados da Aprovação do Plano, observadas as regras de eleição, alocação, subscrição e demais limitações e Condições Suspensivas previstas na Escritura de Emissão das Debêntures DIP e deste Plano. | the Anchor Creditors and/or, as applicable, JMG Capital, and shall be paid in within 45 (forty-five) Calendar Days from the Approval of the Plan, subject to the election, allocation, subscription and other rules and limitations and Condition Precedents set forth in the DIP Debentures Indenture and this Plan. |
| 7.6.1. <u>Compromisso dos Credores Âncora</u>. Sujeito à satisfação ou, conforme aplicável e juridicamente admissível, à renúncia válida das Condições Suspensivas previstas na Escritura de Emissão das Debêntures DIP, os Credores Âncora assumem, em relação à Segunda Tranche, obrigação irrevogável, individual e não solidária de: (i) subscrever e integralizar sua participação pro rata na Segunda Tranche, conforme apurada de acordo com o Processo de Eleição DIP; e (ii) após o término do respectivo período de subscrição, subscrever e integralizar o montante da Segunda Tranche que permanecer não subscrito, observado que os Credores Âncora não estarão obrigados a subscrever e integralizar, no agregado, montante em Reais na data de emissão da Escritura de Emissão das Debêntures DIP que, atualizado de acordo com o previsto nas Cláusulas 5.9.3.6 e 5.16 da Escritura de Emissão das Debêntures DIP, seja superior a US$ 5.000.000,00 (cinco milhões de Dólares) no âmbito da Segunda Tranche, incluindo, para esse fim, sua participação *pro rata* e seu compromisso de subscrição da parcela eventualmente não subscrita. | 7.6.1. <u>Commitment of the Anchor Creditors</u>. Subject to the satisfaction, or, as applicable and legally permitted, the valid waiver, of the applicable Suspensive Conditions, provided for in the DIP Debentures Indenture, the Anchor Creditors undertake, with respect to the Second Tranche, an irrevocable, individual and several (not joint) obligation to: (i) subscribe for and pay in their pro rata participation in the Second Tranche, as determined in accordance with the DIP Election Process; and (ii) following the end of the respective subscription period, subscribe for and pay in the amount of the Second Tranche that remains unsubscribed, provided that the Anchor Creditors shall not be obligated to subscribe for and pay in, in the aggregate, an amount in Reais on the date of issuance of the DIP Debentures Indenture that, updated in accordance with Sections 5.9.3.6 and 5.16 of the DIP Debentures Indenture, is superior US$ 5,000,000.00 (five million Dollars) within the scope of the Second Tranche, including, for this purpose, their pro rata participation and their commitment to subscribe for any unsubscribed portion. |



Este documento é cópia do original, assinado digitalmente por ANA ELISA LAQUIMIA DE SOUZA e Tribunal de Justica do Estado de Sao Paulo, protocolado em 09/09/2026 às 11:37 , sob o número WJMJ26411429880
Para conferir o original, acesse o site https://esaj.tjsp.jus.br/pastadigital/pg/abrirConferenciaDocumento.do, informe o processo 1115045-55.2025.8.26.0100 e código VCdf2dcB.

| | |
|---|---|
| 7.6.2. Em razão do Compromisso Credores Âncora, os Credores Âncora farão jus a uma comissão de garantia de subscrição em valor equivalente a US$ 2.500.000,00 (dois milhões e quinhentos mil Dólares), a ser satisfeita exclusivamente por meio da emissão, outorga, entrega ou disponibilização de bônus de subscrição, notas conversíveis, warrants ou outros instrumentos conversíveis ou permutáveis por participação societária da Unigel, ou de suas Afiliadas, caso assim aceito pelos Credores Âncoras, conforme aplicável ("Instrumentos Conversíveis"). | 7.6.2. As a result of the Anchor Creditors' Commitment, the Anchor Creditors shall be entitled to an underwriting commitment fee in an amount equivalent to US$ 2,500,000.00 (two million five hundred thousand Dollars), to be satisfied exclusively by means of the issuance, grant, delivery or availability of subscription warrants, convertible notes, warrants or other instruments convertible into or exchangeable for an equity interest in Unigel, or its Affiliates, if so accepted by the Anchor Creditors, as applicable ("Convertible Instruments"). |
| 7.6.3. Os Instrumentos Conversíveis serão documentados em instrumentos próprios, em forma e substância satisfatórias aos Credores Âncora, e deverão prever, no mínimo: (i) natureza quirografária, sem garantia real; (ii) direito de conversão, exercício, subscrição, aquisição ou permuta, a qualquer tempo e sem restrições, em participação societária representativa de 10% (dez por cento) do capital social total e votante da Unigel, direta ou indiretamente, conforme determinado pelos Credores Âncora, em base totalmente diluída na data da conversão ou exercício; (iii) preço de exercício ou conversão equivalente a US$ 1,00 (um Dólar); (iv) mecânica de conversão ou exercício, incluindo prazos, procedimentos, ajustes anti-diluição e demais regras operacionais; e (v) demais declarações, garantias, obrigações, proteções e direitos usualmente aplicáveis a instrumentos dessa natureza. | 7.6.3. The Convertible Instruments shall be documented in their own instruments, in form and substance satisfactory to the Anchor Creditors, and shall provide, at a minimum, for: (i) unsecured status, without any security interest; (ii) the right of conversion, exercise, subscription, acquisition or exchange, at any time and without restriction, into an equity interest representing 10% (ten percent) of the total and voting share capital of Unigel, directly or indirectly, as determined by the Anchor Creditors, on a fully diluted basis as of the date of conversion or exercise; (iii) an exercise or conversion price equivalent to US$ 1.00 (one Dollar); (iv) the conversion or exercise mechanics, including deadlines, procedures, anti-dilution adjustments and other operational rules; and (v) other representations, warranties, obligations, protections and rights customarily applicable to instruments of this nature. |



Este documento é cópia do original, assinado digitalmente por ANA ELISA LAQUIMIA DE SOUZA e Tribunal de Justica do Estado de Sao Paulo, protocolado em 09/09/2026 às 11:37 , sob o número WJMJ26411429880
Para conferir o original, acesse o site https://esaj.tjsp.jus.br/pastadigital/pg/abrirConferenciaDocumento.do, informe o processo 1115045-55.2025.8.26.0100 e código VCdf2dcB.

| | |
|---|---|
| 7.6.4. Compromisso da JMG Capital na Segunda Tranche. Sujeito à satisfação ou, conforme aplicável e juridicamente admissível, à renúncia válida das Condições Suspensivas previstas na Escritura de Emissão das Debêntures DIP aplicáveis, a JMG Capital assume, em relação à Segunda Tranche, obrigação irrevogável, individual e não solidária de: (i) disponibilizar montante em Reais, atualizado de acordo com o previsto nas Cláusulas 5.9.3.6 e 5.16 da Escritura de Emissão das Debêntures DIP, que equivalha a até US$ 5.000.000,00 (cinco milhões de Dólares) da Segunda Tranche para subscrição, em bases *pro rata*, por Credores Elegíveis da Segunda Tranche que não sejam os Credores Âncora; e (ii) após o término do respectivo período de subscrição, subscrever e integralizar o montante da Segunda Tranche que permanecer não subscrito após consideradas as subscrições realizadas pelos Credores Elegíveis da Segunda Tranche e pelos Credores Âncora, observado que a JMG Capital não estará obrigada a subscrever e integralizar, no agregado, montante superior ao equivalente, em moeda corrente nacional, a US$ 5.000.000,00 (cinco milhões de Dólares) no âmbito da Segunda Tranche. | 7.6.4. Commitment of JMG Capital in the Second Tranche. Subject to the satisfaction, or, as applicable and legally permitted, the valid waiver, of the applicable Suspensive Conditions, provided for in the DIP Debentures Indenture, JMG Capital undertakes, with respect to the Second Tranche, an irrevocable, individual and several (not joint) obligation to: (i) make available an amount in Reais, to be updated in accordance with Sections 5.9.3.6 and 5.16 of the DIP Debentures Indenture, so as to be equivalent to up to US$ 5,000,000.00 (five million Dollars) of the Second Tranche for subscription, on a pro rata basis, by the Eligible Creditors of the Second Tranche other than the Anchor Creditors; and (ii) following the end of the respective subscription period, subscribe for and pay in the amount of the Second Tranche that remains unsubscribed after taking into account the subscriptions made by the Eligible Creditors of the Second Tranche and the Anchor Creditors, provided that JMG Capital shall not be obligated to subscribe for and pay in, in the aggregate, an amount exceeding the equivalent, in local currency, of US$ 5,000,000.00 (five million Dollars) within the scope of the Second Tranche. |
| 7.6.5. Mecânica de Alocação da Segunda Tranche. Para fins de alocação da Segunda Tranche, os primeiros valores disponibilizados em Reais que, atualizados de acordo com o previsto nas Cláusulas 5.9.3.6 e 5.16 da Escritura de Emissão das Debêntures DIP, sejam equivalentes a US$ 5.000.000,00 (cinco milhões de Dólares), subscritos por Credores Elegíveis da Segunda | 7.6.5. Second Tranche Allocation Mechanics. For purposes of the allocation of the Second Tranche, the initial amounts made available in Reais that, as updated in accordance with Sections 5.9.3.6 and 5.16 of the DIP Debentures Indenture, are equivalent to US$ 5,000,000.00 (five million Dollars), subscribed by Eligible Creditors of the Second Tranche other than the Anchor Creditors |



Este documento é cópia do original, assinado digitalmente por ANA ELISA LAQUIMIA DE SOUZA e Tribunal de Justica do Estado de Sao Paulo, protocolado em 09/09/2026 às 11:37 , sob o número WJMJ26411429880
Para conferir o original, acesse o site https://esaj.tjsp.jus.br/pastadigital/pg/abrirConferenciaDocumento.do, informe o processo 1115045-55.2025.8.26.0100 e código VCdf2dcB.

| | |
|---|---|
| Tranche que não sejam os Credores Âncora reduzirão, Dólar por Dólar, o montante que, de outra forma, deveria ser subscrito e integralizado pela JMG Capital nos termos da Cláusula 7.6.4 acima. Somente após a integral utilização de referido montante de US$ 5.000.000,00 (cinco milhões de Dólares) é que qualquer valor adicional subscrito por Credores Elegíveis da Segunda Tranche reduzirá, Dólar por Dólar, o montante que, de outra forma, deveria ser subscrito e integralizado pelos Credores Âncora nos termos da Cláusula 7.6.1 acima. | shall reduce, Dollar for Dollar, the amount that would otherwise be required to be subscribed and paid in by JMG Capital pursuant to Section 7.6.4 above. Only after the full utilization of such US$ 5,000,000.00 (five million Dollars) amount shall any additional amount subscribed by Eligible Creditors of the Second Tranche reduce, Dollar for Dollar, the amount that would otherwise be required to be subscribed and paid in by the Anchor Creditors pursuant to Section 7.6.1 above. |
| 7.6.6. <u>Limite Individual da Segunda Tranche</u>. Cada Credor Elegível da Segunda Tranche poderá eleger a subscrição de parcela da Segunda Tranche até o limite máximo correspondente a ¼ (um quarto) do valor principal agregado das 1L Notes detidas por tal titular elegível na data-base aplicável ao Processo de Eleição DIP, observadas as regras de alocação, subscrição, arredondamento e realocação previstas neste Plano. | 7.6.6. <u>Individual Limit of the Second Tranche</u>. Each Eligible Creditor of the Second Tranche may elect to subscribe for a portion of the Second Tranche up to the maximum limit corresponding to ¼ (one quarter) of the aggregate principal amount of the 1L Notes held by such eligible holder on the base date applicable to the DIP Election Process, subject to the allocation, subscription, rounding and reallocation rules set forth in this Plan. |
| 7.6.7. <u>Pedido de Subscrição Adicional.</u> No respectivo Formulário de Eleição DIP, cada Credor Elegível da Segunda Tranche deverá indicar se pretende subscrever apenas sua Alocação Inicial ou se também pretende apresentar Pedido de Subscrição Adicional. O Pedido de Subscrição Adicional somente será considerado para fins de alocação de eventual parcela da Segunda Tranche que permaneça disponível após a Alocação Inicial, observado, em qualquer caso, o Limite Individual da Segunda Tranche aplicável a tal Credor Elegível da Segunda Tranche. | 7.6.7. <u>Additional Subscription Request</u>. In the respective DIP Election Form, each Eligible Creditor of the Second Tranche shall indicate whether it intends to subscribe only for its Initial Allocation or whether it also intends to submit an Additional Subscription Request. The Additional Subscription Request shall only be considered for purposes of the allocation of any portion of the Second Tranche that remains available after the Initial Allocation, subject, in any case, to the Individual Limit of the Second Tranche applicable to such Eligible Creditor of the Second Tranche. |



Este documento é cópia do original, assinado digitalmente por ANA ELISA LAQUIMIA DE SOUZA e Tribunal de Justica do Estado de Sao Paulo, protocolado em 09/09/2026 às 11:37 , sob o número WJMJ26411429880
Para conferir o original, acesse o site https://esaj.tjsp.jus.br/pastadigital/pg/abrirConferenciaDocumento.do, informe o processo 1115045-55.2025.8.26.0100 e código VCdf2dcB.

| | |
|---|---|
| 7.6.8. Alocação Inicial. Caso o montante agregado objeto de eleições válidas pelos Credores Elegíveis da Segunda Tranche seja igual ou inferior ao montante principal agregado da Segunda Tranche disponível para subscrição, as Debêntures correspondentes à Segunda Tranche serão alocadas de acordo com as eleições validamente realizadas. Caso o montante agregado objeto de eleições válidas pelos Credores Elegíveis da Segunda Tranche exceda o montante principal agregado da Segunda Tranche disponível para subscrição, a Segunda Tranche será inicialmente alocada entre os Credores Elegíveis da Segunda Tranche que tenham exercido tempestiva e validamente seus direitos no âmbito do Processo de Eleição DIP, em bases pro rata, com referência ao valor principal agregado das 1L Notes detidas por cada um deles na Data-Base da Segunda Tranche, observado, em qualquer caso, o respectivo Limite Individual da Segunda Tranche. | 7.6.8. Initial Allocation. If the aggregate amount subject to valid elections by the Eligible Creditors of the Second Tranche is equal to or less than the aggregate principal amount of the Second Tranche available for subscription, the Debentures corresponding to the Second Tranche shall be allocated in accordance with the elections validly made. If the aggregate amount subject to valid elections by the Eligible Creditors of the Second Tranche exceeds the aggregate principal amount of the Second Tranche available for subscription, the Second Tranche shall initially be allocated among the Eligible Creditors of the Second Tranche that have timely and validly exercised their rights within the scope of the DIP Election Process, on a pro rata basis, by reference to the aggregate principal amount of the 1L Notes held by each of them on the Base Date of the Second Tranche, subject, in any case, to the applicable Individual Limit of the Second Tranche. |
| 7.6.9. Alocação de Pedidos Adicionais. Qualquer parcela da Segunda Tranche que permaneça disponível após a Alocação Inicial, inclusive em razão da aplicação de qualquer Limite Individual da Segunda Tranche, será ofertada novamente exclusivamente aos Credores Elegíveis da Segunda Tranche que tenham exercido tempestiva e validamente seus direitos no âmbito do Processo de Eleição DIP e apresentado Pedido de Subscrição Adicional. Tal parcela remanescente será alocada entre esses Credores Elegíveis da Segunda Tranche em bases pro rata, com referência ao valor principal agregado das 1L Notes por eles detidas na Data-Base da Segunda | 7.6.9. Allocation of Additional Requests. Any portion of the Second Tranche that remains available after the Initial Allocation, including as a result of the application of any Individual Limit of the Second Tranche, shall be offered again exclusively to the Eligible Creditors of the Second Tranche that have timely and validly exercised their rights within the scope of the DIP Election Process and submitted an Additional Subscription Request. Such remaining portion shall be allocated among such Eligible Creditors of the Second Tranche on a pro rata basis, by reference to the aggregate principal amount of the 1L Notes held by them on the Base Date of the Second Tranche, |



Este documento é cópia do original, assinado digitalmente por ANA ELISA LAQUIMIA DE SOUZA e Tribunal de Justica do Estado de Sao Paulo, protocolado em 09/09/2026 às 11:37 , sob o número WJMJ26411429880
Para conferir o original, acesse o site https://esaj.tjsp.jus.br/pastadigital/pg/abrirConferenciaDocumento.do, informe o processo 1115045-55.2025.8.26.0100 e código VCdf2dcB.

| | |
|---|---|
| Tranche, observado, em qualquer caso, o respectivo Limite Individual da Segunda Tranche. | subject, in any case, to the applicable Individual Limit of the Second Tranche. |
| 7.6.10. Realocações Sucessivas e Arredondamentos. Na medida em que qualquer montante da Segunda Tranche permaneça disponível após a alocação prevista na Cláusula 7.6.8 acima, inclusive em razão de limitações aplicáveis aos Pedidos de Subscrição Adicional, arredondamentos, limitações operacionais ou ausência de demanda suficiente, tal montante remanescente poderá ser realocado entre os Credores Elegíveis da Segunda Tranche que tenham apresentado Pedido de Subscrição Adicional, utilizando-se a mesma metodologia pro rata, até que o montante total da Segunda Tranche tenha sido integralmente alocado ou até que todas as eleições válidas tenham sido integralmente atendidas, sempre observado o Limite Individual da Segunda Tranche aplicável a cada Credor Elegível da Segunda Tranche. | 7.6.10. Successive Reallocations and Rounding. To the extent that any amount of the Second Tranche remains available after the allocation set forth in Section 7.6.8 above, including as a result of limitations applicable to Additional Subscription Requests, rounding, operational limitations or insufficient demand, such remaining amount may be reallocated among the Eligible Creditors of the Second Tranche that have submitted an Additional Subscription Request, using the same pro rata methodology, until the total amount of the Second Tranche has been fully allocated or until all valid elections have been fully satisfied, always subject to the Individual Limit of the Second Tranche applicable to each Eligible Creditor of the Second Tranche. |
| 7.6.11. Apuração da Parcela Não Subscrita da Segunda Tranche. Imediatamente após o término do Prazo de Eleição DIP e a conclusão das alocações e realocações previstas acima, as Recuperandas deverão apurar o Resultado do Processo de Eleição DIP, incluindo a Parcela Não Subscrita da Segunda Tranche. A Parcela Não Subscrita da Segunda Tranche deverá ser subscrita e integralizada pela JMG Capital e/ou pelos Credores Âncora, conforme aplicável, observados os compromissos, limites máximos de desembolso, caps e ordem de alocação previstos nas Cláusulas 7.6.1 e 7.6.4 acima. | 7.6.11. Determination of the Non-Subscribed Portion of the Second Tranche. Immediately after the end of the DIP Election Period and the completion of the allocations and reallocations set forth above, the Debtors shall determine the DIP Election Process Result, including the Non-Subscribed Portion of the Second Tranche. The Non-Subscribed Portion of the Second Tranche shall be subscribed and paid in by JMG Capital and/or the Anchor Creditors, as applicable, subject to the commitments, maximum disbursement limits, caps and allocation order set forth in Sections 7.6.1 and 7.6.4 above. |



Este documento é cópia do original, assinado digitalmente por ANA ELISA LAQUIMIA DE SOUZA e Tribunal de Justica do Estado de Sao Paulo, protocolado em 09/09/2026 às 11:37 , sob o número WJMJ26411429880
Para conferir o original, acesse o site https://esaj.tjsp.jus.br/pastadigital/pg/abrirConferenciaDocumento.do, informe o processo 1115045-55.2025.8.26.0100 e código VCdf2dcB.

| | |
|---|---|
| 7.6.12. Contrapartida Segunda Tranche. Em razão da contribuição do Financiamento DIP e da Transação, os Credores Não Sujeitos Financiadores em Primeiro Grau receberão para cada USD 1,00 (um Dólar) de Financiamento DIP desembolsado, USD 4,00 (quatro Dólares) de TBNs A. | 7.6.12. Consideration for the Second Tranche. In consideration for the contribution to the DIP Financing and the Transaction, the Non-Subject Financing Creditors in First Lien shall receive, for each USD 1.00 (one Dollar) of DIP Financing disbursed, USD 4.00 (four Dollars) of TBNs A. |
| **7.7. Terceira Tranche do Financiamento DIP.** A Terceira Tranche será correspondente a determinado valor em Reais na data da emissão da Escritura de Emissão das Debêntures DIP, a ser atualizado de acordo com o previsto nas Cláusulas 5.9.3.6 e 5.16 da Escritura de Emissão das Debêntures DIP, de forma a se tornar e se manter em montante principal agregado equivalente a US$ 7.500.000,00 (sete milhões e quinhentos mil Dólares), e será ofertada aos Credores Elegíveis da Terceira Tranche, nos termos do procedimento de eleição previsto neste Plano, e deverá ser subscrita e integralizada pelos Credores Elegíveis da Terceira Tranche, observadas as regras de eleição, alocação, subscrição e demais limitações previstas na Escritura de Emissão das Debêntures DIP e deste Plano. | **7.7. Third Tranche of the DIP Financing.** The Third Tranche shall correspond to a certain value in Reais on the date of issuance of the DIP Debentures Indenture to be updated in accordance with Sections 5.9.3.6 and 5.16 of the DIP Debentures Indenture, so as to become and remain in an aggregate principal amount equivalent to US$ 7,500,000.00 (seven million five hundred thousand Dollars), and shall be offered to the Eligible Creditors of the Third Tranche, pursuant to the election procedure set forth in this Plan, and shall be subscribed and paid in by the Eligible Creditors of the Third Tranche, subject to the election, allocation, subscription and other rules and limitations set forth in the DIP Debentures Indenture and this Plan. |
| 7.7.1. Mecânica de Alocação da Terceira Tranche. Para fins de alocação da Terceira Tranche, o respectivo montante disponível será alocado entre todos os Credores Elegíveis da Terceira Tranche que tenham validamente optado por subscrever e integralizar a Terceira Tranche, em bases pro rata, de acordo com a proporção representada pelo valor de seus respectivos Créditos das 2L Notes em relação ao valor total dos Créditos das 2L Notes detidos pelos Credores | 7.7.1. Third Tranche Allocation Mechanics. For purposes of the allocation of the Third Tranche, the respective available amount shall be allocated among all Eligible Creditors of the Third Tranche that have validly elected to subscribe for and pay in the Third Tranche, on a pro rata basis, in accordance with the proportion represented by the value of their respective 2L Notes Claims in relation to the total value of the 2L Notes Claims held by the Eligible Creditors of the Third Tranche |



Este documento é cópia do original, assinado digitalmente por ANA ELISA LAQUIMIA DE SOUZA e Tribunal de Justica do Estado de Sao Paulo, protocolado em 09/09/2026 às 11:37 , sob o número WJMJ26411429880
Para conferir o original, acesse o site https://esaj.tjsp.jus.br/pastadigital/pg/abrirConferenciaDocumento.do, informe o processo 1115045-55.2025.8.26.0100 e código VCdf2dcB.

| | |
|---|---|
| Elegíveis da Terceira Tranche que tenham validamente optado por participar da Terceira Tranche, observado o disposto no Processo de Eleição DIP, na Escritura de Emissão das Debêntures DIP e neste Plano. | that have validly elected to participate in the Third Tranche, subject to the provisions of the DIP Election Process, the DIP Debentures Indenture and this Plan. |
| 7.7.2. Pedido de Subscrição Adicional. No respectivo Formulário de Eleição DIP, cada Credor Elegível da Terceira Tranche deverá indicar se pretende subscrever apenas sua Alocação Inicial ou se também pretende apresentar Pedido de Subscrição Adicional. O Pedido de Subscrição Adicional somente será considerado para fins de alocação de eventual parcela da Terceira Tranche que permaneça disponível após a Alocação Inicial. | 7.7.2. Additional Subscription Request. In the respective DIP Election Form, each Eligible Creditor of the Third Tranche shall indicate whether it intends to subscribe only for its Initial Allocation or whether it also intends to submit an Additional Subscription Request. The Additional Subscription Request shall only be considered for purposes of allocating any portion of the Third Tranche that remains available after the Initial Allocation. |
| 7.7.3. Alocação Inicial. Caso o montante agregado objeto de eleições válidas pelos Credores Elegíveis da Terceira Tranche seja igual ou inferior ao montante principal agregado da Terceira Tranche disponível para subscrição, as Debêntures correspondentes à Terceira Tranche serão alocadas de acordo com as eleições validamente realizadas. Caso o montante agregado objeto de eleições válidas pelos Credores Elegíveis da Terceira Tranche exceda o montante principal agregado da Terceira Tranche disponível para subscrição, a Terceira Tranche será inicialmente alocada entre os Credores Elegíveis da Terceira Tranche que tenham exercido tempestiva e validamente seus direitos no âmbito do Processo de Eleição DIP, em bases pro rata, com referência ao valor principal agregado das 2L Notes detidas por cada um deles na Data-Base da Terceira Tranche. | 7.7.3. Initial Allocation. If the aggregate amount subject to valid elections by the Eligible Creditors of the Third Tranche is equal to or less than the aggregate principal amount of the Third Tranche available for subscription, the Debentures corresponding to the Third Tranche shall be allocated in accordance with the elections validly made. If the aggregate amount subject to valid elections by the Eligible Creditors of the Third Tranche exceeds the aggregate principal amount of the Third Tranche available for subscription, the Third Tranche shall be initially allocated among the Eligible Creditors of the Third Tranche that have timely and validly exercised their rights within the scope of the DIP Election Process, on a pro rata basis, by reference to the aggregate principal amount of the 2L Notes held by each of them on the Base Date of the Third Tranche. |



Este documento é cópia do original, assinado digitalmente por ANA ELISA LAQUIMIA DE SOUZA e Tribunal de Justica do Estado de Sao Paulo, protocolado em 09/09/2026 às 11:37 , sob o número WJMJ26411429880
Para conferir o original, acesse o site https://esaj.tjsp.jus.br/pastadigital/pg/abrirConferenciaDocumento.do, informe o processo 1115045-55.2025.8.26.0100 e código VCdf2dcB.

| | |
|---|---|
| 7.7.4. Alocação de Pedidos Adicionais. Qualquer parcela da Terceira Tranche que permaneça disponível após a Alocação Inicial, será ofertada novamente exclusivamente aos Credores Elegíveis da Terceira Tranche que tenham exercido tempestiva e validamente seus direitos no âmbito do Processo de Eleição DIP e apresentado Pedido de Subscrição Adicional. Tal parcela remanescente será alocada entre esses Credores Elegíveis da Terceira Tranche em bases pro rata, com referência ao valor principal agregado das 2L Notes por eles detidas na Data-Base da Terceira Tranche. | 7.7.4. Allocation of Additional Requests. Any portion of the Third Tranche that remains available after the Initial Allocation, shall be offered again exclusively to the Eligible Creditors of the Third Tranche that have timely and validly exercised their rights within the scope of the DIP Election Process and submitted an Additional Subscription Request. Such remaining portion shall be allocated among those Eligible Creditors of the Third Tranche on a pro rata basis, by reference to the aggregate principal amount of the 2L Notes held by them on the Base Date of the Third Tranche. |
| 7.7.5. Realocações Sucessivas e Arredondamentos. Na medida em que qualquer montante da Terceira Tranche permaneça disponível após a alocação prevista na Cláusula 7.7.4 acima, inclusive em razão de limitações operacionais ou ausência de demanda suficiente, tal montante remanescente poderá ser realocado entre os Credores Elegíveis da Terceira Tranche que tenham apresentado Pedido de Subscrição Adicional, utilizando-se a mesma metodologia pro rata, até que o montante total da Terceira Tranche tenha sido integralmente alocado ou até que todas as eleições válidas tenham sido integralmente atendidas. | 7.7.5. Successive Reallocations and Rounding. To the extent that any amount of the Third Tranche remains available after the allocation set forth in Section 7.7.4 above, including due to operational limitations, or lack of sufficient demand, such remaining amount may be reallocated among the Eligible Creditors of the Third Tranche that have submitted an Additional Subscription Request, using the same pro rata methodology, until the total amount of the Third Tranche has been fully allocated or until all valid elections have been fully satisfied. |
| 7.7.6. Contrapartida Terceira Tranche. Em contrapartida à efetiva integralização de sua participação na Terceira Tranche, os Credores Não Sujeitos em Segundo Grau receberão para cada USD 1.00 (um Dólar) de Financiamento DIP desembolsado, USD 2.50 (dois Dólares e cinquenta centavos) de TBNs B, que serão | 7.7.6. Consideration for the Third Tranche. In consideration for the effective payment of their participation in the Third Tranche, the Non-Subject Financing Creditors in Second Lien shall receive, for each USD 1.00 (one Dollar) of DIP Financing disbursed, USD 2.50 (two Dollars and fifty cents) of TBNs B, which will be delivered as payment |



Este documento é cópia do original, assinado digitalmente por ANA ELISA LAQUIMIA DE SOUZA e Tribunal de Justica do Estado de Sao Paulo, protocolado em 09/09/2026 às 11:37 , sob o número WJMJ26411429880
Para conferir o original, acesse o site https://esaj.tjsp.jus.br/pastadigital/pg/abrirConferenciaDocumento.do, informe o processo 1115045-55.2025.8.26.0100 e código VCdf2dcB.

| | |
|---|---|
| entregues como pagamento (parcial ou integral) das 2L Notes detidas por referidos credores. O saldo (i) das 2L Notes após a entrega de TBNs B será considerando Crédito Quirografário e será elegível ao financiamento da Quarta Tranche do Financiamento DIP, fazendo jus ao recebimento de TBNs C; e (ii) o saldo de tal Crédito Quirografário após a entrega de TBNs B e TBNs C será pago na forma da Cláusula 7.10.6. | (partial or full) of the 2L Notes held by such creditors. The balance of (i) the 2L Notes after the delivery of B TBNs will be considered Unsecured Credit and will be eligible to finance the Fourth Tranche of the DIP Financing, being entitled to receive C TBNs; and (ii) the balance of such Unsecured Credit after the delivery of B TBNs and C TBNs will be paid in accordance with Section 7.10.6. |
| **7.8. Quarta Tranche do Financiamento DIP.** A Quarta Tranche será correspondente a determinado valor em Reais na data da emissão da Escritura de Emissão das Debêntures DIP, a ser atualizado de acordo com o previsto nas Cláusulas 5.9.3.6 e 5.16 da Escritura de Emissão das Debêntures DIP, de forma a se tornar e se manter em montante principal agregado equivalente a US$ 7.500.000,00 (sete milhões e quinhentos mil Dólares), e será ofertada aos Credores Elegíveis da Quarta Tranche, nos termos do procedimento de eleição previsto neste Plano, e deverá ser subscrita e integralizada pelos Credores Elegíveis da Quarta Tranche, observadas as regras de eleição, alocação, subscrição e demais limitações previstas na Escritura de Emissão das Debêntures DIP e deste Plano. | **7.8. Fourth Tranche of the DIP Financing.** The Fourth Tranche shall correspond to a certain value in Reais on the date of issuance of the DIP Debentures Indenture to be updated in accordance with Sections 5.9.3.6 and 5.16 of the DIP Debentures Indenture, so as to become and remain in an aggregate principal amount equivalent to US$ 7,500,000.00 (seven million five hundred thousand Dollars), and shall be offered to the Eligible Creditors of the Fourth Tranche, pursuant to the election procedure set forth in this Plan, and shall be subscribed and paid in by the Eligible Creditors of the Fourth Tranche, subject to the election, allocation, subscription and other rules and limitations set forth in the DIP Debentures Indenture and this Plan. |
| 7.8.1. <u>Mecânica de Alocação da Quarta Tranche.</u> Para fins de alocação da Quarta Tranche, o respectivo montante disponível será alocado entre todos os Credores Quirografários Elegíveis que tenham validamente optado por subscrever e integralizar a Quarta Tranche, em bases *pro rata*, de acordo com a proporção representada pelo valor de seus respectivos Créditos Quirografários | 7.8.1. <u>Fourth Tranche Allocation Mechanics</u>. For purposes of the allocation of the Fourth Tranche, the respective available amount shall be allocated among all Eligible Unsecured Creditors that have validly elected to subscribe for and pay in the Fourth Tranche, on a *pro rata* basis, in accordance with the proportion represented by the value of their respective Unsecured Claims in relation to the |



Este documento é cópia do original, assinado digitalmente por ANA ELISA LAQUIMIA DE SOUZA e Tribunal de Justica do Estado de Sao Paulo, protocolado em 09/09/2026 às 11:37 , sob o número WJMJ26411429880
Para conferir o original, acesse o site https://esaj.tjsp.jus.br/pastadigital/pg/abrirConferenciaDocumento.do, informe o processo 1115045-55.2025.8.26.0100 e código VCdf2dcB.

| | |
|---|---|
| em relação ao valor total dos Créditos Quirografários detidos pelos Credores Quirografários Elegíveis que tenham validamente optado por participar da Quarta Tranche, observado o disposto no Processo de Eleição DIP, na Escritura de Emissão das Debêntures DIP e neste Plano. | total value of the Unsecured Claims held by the Eligible Unsecured Creditors that have validly elected to participate in the Fourth Tranche, subject to the provisions of the DIP Election Process, the DIP Debentures Indenture and this Plan. |
| 7.8.2. Pedido de Subscrição Adicional. No respectivo Formulário de Eleição DIP, cada Credor Elegível da Quarta Tranche deverá indicar se pretende subscrever apenas sua Alocação Inicial ou se também pretende apresentar Pedido de Subscrição Adicional. O Pedido de Subscrição Adicional somente será considerado para fins de alocação de eventual parcela da Quarta Tranche que permaneça disponível após a Alocação Inicial. | 7.8.2. Additional Subscription Request. In the respective DIP Election Form, each Eligible Creditor of the Fourth Tranche shall indicate whether it intends to subscribe only for its Initial Allocation or whether it also intends to submit an Additional Subscription Request. The Additional Subscription Request shall only be considered for purposes of allocating any portion of the Fourth Tranche that remains available after the Initial Allocation. |
| 7.8.3. Alocação Inicial. Caso o montante agregado objeto de eleições válidas pelos Credores Elegíveis da Quarta Tranche seja igual ou inferior ao montante principal agregado da Quarta Tranche disponível para subscrição, as Debêntures correspondentes à Quarta Tranche serão alocadas de acordo com as eleições validamente realizadas. Caso o montante agregado objeto de eleições válidas pelos Credores Elegíveis da Quarta Tranche exceda o montante principal agregado da Quarta Tranche disponível para subscrição, a Quarta Tranche será inicialmente alocada entre os Credores Elegíveis da Quarta Tranche que tenham exercido tempestiva e validamente seus direitos no âmbito do Processo de Eleição DIP, em bases pro rata, com referência ao valor principal agregado dos | 7.8.3. Initial Allocation. If the aggregate amount subject to valid elections by the Eligible Creditors of the Fourth Tranche is equal to or less than the aggregate principal amount of the Fourth Tranche available for subscription, the Debentures corresponding to the Fourth Tranche shall be allocated in accordance with the elections validly made. If the aggregate amount subject to valid elections by the Eligible Creditors of the Fourth Tranche exceeds the aggregate principal amount of the Fourth Tranche available for subscription, the Fourth Tranche shall be initially allocated among the Eligible Creditors of the Fourth Tranche that have timely and validly exercised their rights within the scope of the DIP Election Process, on a pro rata basis, by reference to the aggregate principal amount of the Unsecured Claims held by |



Este documento é cópia do original, assinado digitalmente por ANA ELISA LAQUIMIA DE SOUZA e Tribunal de Justica do Estado de Sao Paulo, protocolado em 09/09/2026 às 11:37 , sob o número WJMJ26411429880
Para conferir o original, acesse o site https://esaj.tjsp.jus.br/pastadigital/pg/abrirConferenciaDocumento.do, informe o processo 1115045-55.2025.8.26.0100 e código VCdf2dcB.

| | |
|---|---|
| Créditos Quirografários detidos por cada um deles na Data-Base da Quarta Tranche. | each of them on the Base Date of the Fourth Tranche. |
| 7.8.4. Alocação de Pedidos Adicionais. Qualquer parcela da Quarta Tranche que permaneça disponível após a Alocação Inicial, será ofertada novamente exclusivamente aos Credores Elegíveis da Quarta Tranche que tenham exercido tempestiva e validamente seus direitos no âmbito do Processo de Eleição DIP e apresentado Pedido de Subscrição Adicional. Tal parcela remanescente será alocada entre esses Credores Elegíveis da Quarta Tranche em bases pro rata, com referência ao valor principal agregado dos Créditos Quirografários por eles detidos na Data-Base da Quarta Tranche. | 7.8.4. Allocation of Additional Requests. Any portion of the Fourth Tranche that remains available after the Initial Allocation shall be offered again exclusively to the Eligible Creditors of the Fourth Tranche that have timely and validly exercised their rights within the scope of the DIP Election Process and submitted an Additional Subscription Request. Such remaining portion shall be allocated among those Eligible Creditors of the Fourth Tranche on a pro rata basis, by reference to the aggregate principal amount of the Unsecured Claims held by them on the Base Date of the Fourth Tranche. |
| 7.8.5. Realocações Sucessivas e Arredondamentos. Na medida em que qualquer montante da Quarta Tranche permaneça disponível após a alocação prevista na Cláusula 7.8.4 acima, inclusive em razão de limitações aplicáveis aos Pedidos de Subscrição Adicional, arredondamentos, limitações operacionais ou ausência de demanda suficiente, tal montante remanescente poderá ser realocado entre os Credores Elegíveis da Quarta Tranche que tenham apresentado Pedido de Subscrição Adicional, utilizando-se a mesma metodologia pro rata, até que o montante total da Quarta Tranche tenha sido integralmente alocado ou até que todas as eleições válidas tenham sido integralmente atendidas. | 7.8.5. Successive Reallocations and Rounding. To the extent that any amount of the Fourth Tranche remains available after the allocation set forth in Section 7.8.4 above, including due to limitations applicable to Additional Subscription Requests, rounding, operational limitations, or lack of sufficient demand, such remaining amount may be reallocated among the Eligible Creditors of the Fourth Tranche that have submitted an Additional Subscription Request, using the same pro rata methodology, until the total amount of the Fourth Tranche has been fully allocated or until all valid elections have been fully satisfied. |
| 7.8.6. Contrapartida Quarta Tranche. Em contrapartida à efetiva integralização de sua participação na Quarta Tranche do Financiamento DIP, cada Credor Quirografário Financiador | 7.8.6. Consideration for the Fourth Tranche. In consideration for the effective payment of its participation in the Fourth Tranche of the DIP Financing, each Unsecured Financing Creditor |



Este documento é cópia do original, assinado digitalmente por ANA ELISA LAQUIMIA DE SOUZA e Tribunal de Justica do Estado de Sao Paulo, protocolado em 09/09/2026 às 11:37 , sob o número WJMJ26411429880
Para conferir o original, acesse o site https://esaj.tjsp.jus.br/pastadigital/pg/abrirConferenciaDocumento.do, informe o processo 1115045-55.2025.8.26.0100 e código VCdf2dcB.

| | |
|---|---|
| receberá TBNs C em valor nominal equivalente a USD 2,50 (dois Dólares e cinquenta centavos) para cada USD 1,00 (um Dólar) por ele efetivamente integralizado no Financiamento DIP. | shall receive TBNs C in a face amount equivalent to USD 2.50 (two Dollars and fifty cents) for each USD 1.00 (one Dollar) effectively paid in by it under the DIP Financing. |
| **7.9. Emissão TBNs A**. As TBNs A serão emitidas e entregues à JMG no prazo de 90 (noventa) dias contados da Data de Homologação, prorrogáveis por igual período, aos Credores Não Sujeitos Financiadores em Primeiro Grau e aos Credores 1L conforme distribuição prevista nas Cláusulas 7.5.1, 7.6.12 e 7.9.6. | **7.9. Issuance of TBNs A**. The TBNs A shall be issued and delivered to JMG within 90 (ninety) days from the Date of Confirmation, extendable for the same period, the Non-Subject Financing Creditors in First Lien and the 1L Creditors in accordance with the distribution set forth in Sections 7.5.1, 7.6.12 e 7.9.6. |
| 7.9.1. <u>Montante Agregado de TBNs A.</u> As Recuperandas deverão emitir TBNs A em valor nominal principal agregado de US$ 70.000.000,00 (setenta milhões de dólares), observadas as regras de alocação previstas neste Plano, sendo certo que (i) o montante de até US$ 40.000.000,00 (quarenta milhões de dólares) serão entregues a Credores Não Sujeitos Financiadores em Primeiro Grau; (ii) o montante de, no mínimo US$ 10.000.000,00 (dez milhões de dólares) e, no máximo, US$ 20.000.000,00 (vinte milhões de dólares) será entregue a titulares das 1L Notes, em decorrência da implementação da Transação; e (iii) o montante de, no mínimo US$ 20.000.000,00 (vinte milhões de dólares) e, no máximo, US$ 30.000.000,00 (trinta milhões de dólares) será entregue à JMG Capital. | 7.9.1. <u>Aggregate Amount of TBNs A</u>. The Debtors shall issue TBNs A in an aggregate principal face amount of US$ 70,000,000.00 (seventy million Dollars), subject to the allocation rules set forth in this Plan, provided that (i) the amount of up to US$ 40,000,000.00 (forty million dollars) will be delivered to Non-Subject Creditors Financing in the First Degree; (ii) the amount of at least US$ 10,000,000.00 (ten million dollars) and at most US$ 20,000,000.00 (twenty million dollars) will be delivered to holders of the 1L Notes, as a result of the implementation of the Transaction; and (iii) the amount of at least US$ 20,000,000.00 (twenty million dollars) and at most US$ 30,000,000.00 (thirty million dollars) will be delivered to JMG Capital. |
| 7.9.2. <u>Amortização TBNs A.</u> A amortização do principal das TBNs A será realizada em parcela única, na respectiva data de vencimento final, ressalvadas as hipóteses de resgate facultativo, pré-pagamento obrigatório, vencimento antecipado ou amortização extraordinária | 7.9.2. <u>Amortization of TBNs A</u>. The amortization of the principal of the TBNs A shall be made in a single installment, on the respective final maturity date, except in the event of optional redemption, mandatory prepayment, early maturity or extraordinary amortization set forth in the TBNs A |



Este documento é cópia do original, assinado digitalmente por ANA ELISA LAQUIMIA DE SOUZA e Tribunal de Justica do Estado de Sao Paulo, protocolado em 09/09/2026 às 11:37 , sob o número WJMJ26411429880
Para conferir o original, acesse o site https://esaj.tjsp.jus.br/pastadigital/pg/abrirConferenciaDocumento.do, informe o processo 1115045-55.2025.8.26.0100 e código VCdf2dcB.

| | |
|---|---|
| previstas nos Documentos das TBNs A. As TBNs A poderão, a critério da Unigel, ser resgatadas, total ou parcialmente, a qualquer tempo, mediante notificação prévia por escrito e observados os termos e condições a serem previstos nos Documentos Definitivos, por preço de resgate equivalente a 100% (cem por cento) do valor nominal principal resgatado, acrescido dos juros incorridos e não pagos (inclusive quaisquer juros PIK, na medida em que capitalizados) até a respectiva data de resgate, sem qualquer prêmio, make-whole ou penalidade. | Documents. The TBNs A may, at Unigel's option, be redeemed, in whole or in part, at any time upon prior written notice and subject to the terms and conditions to be set forth in the Definitive Documents, at a redemption price equal to 100% (one hundred per cent) of the principal amount thereof, plus accrued and unpaid interest (including any PIK interest, to the extent capitalized) up to the applicable redemption date, and without any premium, make-whole or penalty. |
| 7.9.3. Vencimento TBNs A. As TBNs A terão prazo de vencimento de 7 (sete) anos contado da Data de Emissão das TBNs A. | 7.9.3. Maturity of TBNs A. The TBNs A shall have a maturity term of 7 (seven) years counted from the Issuance Date of the TBNs A. |
| 7.9.4. Atualização e Juros Remuneratórios TBNs A. Sobre o principal das TBNs A incidirão juros remuneratórios à taxa fixa de 8,00% (oito por cento) ao ano, conforme metodologia de cálculo a ser detalhada nos Documentos das TBNs A. Durante os 2 (dois) primeiros anos contados da Data de Emissão das TBNs A, a remuneração das TBNs A será capitalizada e paga em espécie por meio de acréscimo ao saldo devedor das TBNs A, na modalidade *Payment in Kind (PIK)*. | 7.9.4. Adjustment and Interest on TBNs A. The principal of the TBNs A shall bear interest at a fixed rate of 8.00% (eight percent) per annum, in accordance with the calculation methodology to be detailed in the TBNs A Documents. During the first 2 (two) years counted from the Issuance Date of the TBNs A, the interest on the TBNs A shall be capitalized and paid in kind by means of an increase to the outstanding balance of the TBNs A, under the *Payment in Kind (PIK)* modality. |
| 7.9.5. Garantias. As TBNs A terão como garantia a alienação fiduciária de primeiro grau sobre os Ativos Onerados. Não obstante, as Recuperandas poderão alienar determinados Ativos Onerados, conforme definido nos Documentos das TBNs, desde que (i) a alienação seja realizada por valor justo de mercado, comprovado por laudo de avaliação independente; (ii) o pagamento seja realizado integralmente em dinheiro, à vista, e (iii) | 7.9.5. Collateral. The TBNs A shall be secured by a fiduciary first lien over the Encumbered Assets. Notwithstanding the foregoing, the Debtors may sell certain Encumbered Assets, as defined in the TBNs Documents, provided that: (i) the sale is made at fair market value, evidenced by an independent appraisal report; (ii) payment is made entirely in cash, at closing; and (iii) the entire net proceeds from the sale are applied, within 10 (ten) |



Este documento é cópia do original, assinado digitalmente por ANA ELISA LAQUIMIA DE SOUZA e Tribunal de Justica do Estado de Sao Paulo, protocolado em 09/09/2026 às 11:37 , sob o número WJMJ26411429880
Para conferir o original, acesse o site https://esaj.tjsp.jus.br/pastadigital/pg/abrirConferenciaDocumento.do, informe o processo 1115045-55.2025.8.26.0100 e código VCdf2dcB.

| | |
|---|---|
| a integralidade do produto líquido da alienação seja aplicada, em até 10 (dez) Dias Úteis contados do recebimento efetivo dos recursos, no pré-pagamento obrigatório das TBNs A. | Business Days from the actual receipt of such proceeds, to the mandatory prepayment of the TBNs A. |
| 7.9.6. Credores 1L. No contexto da Transação prevista na Cláusula 6.3 acima, todos os Credores de 1L Notes terão direito a receber TBNs A, independentemente de participarem ou não da Segunda Tranche do Financiamento DIP, em base pro rata, com referência ao valor principal agregado das 1L Notes detidas por cada um deles na Data-Base da Segunda Tranche em montante principal agregado mínimo de US$ 10.000.000,00 (dez milhões de Dólares), podendo esse montante ser aumentado para até US$ 20.000.000,00 (vinte milhões de dólares), a depender do valor efetivamente aportado pela JMG Capital no âmbito do Financiamento DIP. | 7.9.6. 1L Creditors. In the context of the Transaction set forth in Section 6.3above, all 1L Notes Creditors, regardless of whether or not they participate in the Second Tranche of the DIP Financing, shall be entitled to receive TBNs A, on a pro rata basis, by reference to the aggregate principal amount of the 1L Notes held by each of them on the Base Date of the Second Tranche, in a minimum aggregate principal amount of US$ 10,000,000.00 (ten million Dollars), which amount may be increased to up to US$ 20,000,000.00 (twenty million Dollars), depending on the amount effectively contributed by JMG Capital within the scope of the DIP Financing. |
| 7.9.7. Quitação Parcial e Parcela Residual. A entrega das TBNs A ao respectivo Credor Não Sujeito Financiador de Primeiro Grau e/ou ao Credor 1L implicará a quitação da parcela de seu Crédito de 1L Notes correspondente ao valor nominal das TBNs A recebidas. O eventual saldo remanescente do Crédito de 1L Notes, após a dedução da parcela quitada mediante a entrega das TBNs A, será reestruturado e pago nos termos da Cláusula 3.3.1, caso o respectivo Credor Não Sujeito Financiador de Primeiro Grau tenha validamente eleito a Opção A, ou da Cláusula 3.3.2, caso tenha validamente eleito a Opção B, observados os termos, condições, limitações e efeitos aplicáveis à respectiva Opção de Pagamento. | 7.9.7. Partial Settlement and Residual Portion. The delivery of the TBNs A to the respective Non-Subject Financing Creditor of First Lien and/or 1L Creditor shall result in the settlement of the portion of its 1L Notes Claim corresponding to the face value of the TBNs A received. Any remaining balance of the 1L Notes Claim, after deducting the portion settled by means of the delivery of the TBNs A, shall be restructured and paid pursuant to Section 3.3.1, if the respective Non-Subject Financing Creditor of First Lien has validly elected Option A, or Section 3.3.2, if it has validly elected Option B, subject to the terms, conditions, limitations and effects applicable to the respective Payment Option. |



Este documento é cópia do original, assinado digitalmente por ANA ELISA LAQUIMIA DE SOUZA e Tribunal de Justica do Estado de Sao Paulo, protocolado em 09/09/2026 às 11:37 , sob o número WJMJ26411429880
Para conferir o original, acesse o site https://esaj.tjsp.jus.br/pastadigital/pg/abrirConferenciaDocumento.do, informe o processo 1115045-55.2025.8.26.0100 e código VCdf2dcB.

| | |
|---|---|
| **7.10. Emissão TBNs B**. As Recuperandas emitirão e entregarão aos Credores Não Sujeitos Financiadores de Segundo Grau, no prazo de 90 (noventa) dias contados da Data de Homologação, prorrogável por igual período os novos títulos (*take-back notes*) a serem emitidos nos termos das Cláusula abaixo. | **7.10. Issuance of TBNs B**. The Debtors shall issue and deliver to the Non-Subject Financing Creditors of Second Lien, within 90 (ninety) days from the Date of Confirmation, extendable for the same period, the new notes (*take-back notes*) to be issued pursuant to the Sections below. |
| 7.10.1. Montante Agregado de TBNs B. As Recuperandas deverão emitir TBNs B em valor nominal principal agregado de US$ 18.750.000,00 (dezoito milhões e setecentos e cinquenta mil Dólares), observadas as regras de alocação previstas neste Plano. | 7.10.1. Aggregate Amount of TBNs B. The Debtors shall issue TBNs B in an aggregate principal face amount of US$ 18,750,000.00 (eighteen million, seven hundred and fifty thousand Dollars), subject to the allocation rules set forth in this Plan. |
| 7.10.2. Amortização TBNs B. A amortização do principal das TBNs B será realizada em parcela única, na respectiva data de vencimento final, ressalvadas as hipóteses de resgate facultativo, pré-pagamento obrigatório, vencimento antecipado ou amortização extraordinária previstas nos Documentos das TBNs B. As TBNs B poderão, a critério da Unigel, ser resgatadas, total ou parcialmente, a qualquer tempo, mediante notificação prévia por escrito e observados os termos e condições a serem previstos nos Documentos Definitivos, por preço de resgate equivalente a 100% (cem por cento) do valor nominal principal resgatado, acrescido dos juros incorridos e não pagos (inclusive quaisquer juros PIK, na medida em que capitalizados) até a respectiva data de resgate, sem qualquer prêmio, make-whole ou penalidade. | 7.10.2. Amortization of TBNs B. The amortization of the principal of the TBNs B shall be made in a single installment, on the respective final maturity date, except in the event of optional redemption, mandatory prepayment, early maturity or extraordinary amortization set forth in the TBNs B Documents. The TBNs B may, at Unigel's option, be redeemed, in whole or in part, at any time upon prior written notice and subject to the terms and conditions to be set forth in the Definitive Documents, at a redemption price equal to 100% (one hundred per cent) of the principal amount thereof, plus accrued and unpaid interest (including any PIK interest, to the extent capitalized) up to the applicable redemption date, and without any premium, make-whole or penalty. |
| 7.10.3. Vencimento TBNs B. As TBNs B terão prazo de vencimento de 8 (oito) anos contado da Data de Emissão das TBNs B. | 7.10.3. Maturity of TBNs B. The TBNs B shall have a maturity term of 8 (eight) years counted from the Issuance Date of the TBNs B. |



Este documento é cópia do original, assinado digitalmente por ANA ELISA LAQUIMIA DE SOUZA e Tribunal de Justica do Estado de Sao Paulo, protocolado em 09/09/2026 às 11:37 , sob o número WJMJ26411429880
Para conferir o original, acesse o site https://esaj.tjsp.jus.br/pastadigital/pg/abrirConferenciaDocumento.do, informe o processo 1115045-55.2025.8.26.0100 e código VCdf2dcB.

| | |
|---|---|
| 7.10.4. Atualização e Juros Remuneratórios TBNs B. Sobre o principal das TBNs B incidirão juros remuneratórios à taxa fixa de 8,00% (oito por cento) ao ano, conforme metodologia de cálculo a ser detalhada nos Documentos das TBNs B. Durante os 2 (dois) primeiros anos contados da Data de Emissão das TBNs B, a remuneração das TBNs B será capitalizada e paga em espécie por meio de acréscimo ao saldo devedor das TBNs B, na modalidade Payment in Kind (PIK). | 7.10.4. Adjustment and Interest on TBNs B. The principal of the TBNs B shall bear interest at a fixed rate of 8.00% (eight percent) per annum, in accordance with the calculation methodology to be detailed in the TBNs B Documents. During the first 2 (two) years counted from the Issuance Date of the TBNs B, the interest on the TBNs B shall be capitalized and paid in kind by means of an increase to the outstanding balance of the TBNs B, under the *Payment in Kind (PIK)* modality. |
| 7.10.5. Garantias. As TBNs B serão garantidas por alienação fiduciária de segundo grau (*second lien*) às TBNs A sobre todos os Ativos Onerados, observado que, enquanto as TBNs A não forem integralmente quitadas, os titulares das TBNs B não terão qualquer direito de recebimento, excussão, execução, veto, bloqueio, consentimento, oposição ou interferência, direta ou indireta, em relação aos Ativos Onerados, à alienação fiduciária de primeiro grau constituída em garantia das TBNs A, ou a qualquer medida de excussão ou outra forma de realização ou utilização dos Ativos Onerados pelos titulares das TBNs A. | 7.10.5. Collateral. The TBNs B shall be secured by a second lien fiduciary collateral (*second lien*) to the TBNs A, over all of the Encumbered Assets, provided that, for so long as the TBNs A have not been fully paid, the holders of the TBNs B shall not have any right of receipt, foreclosure, enforcement, veto, blocking, consent, opposition, or interference, direct or indirect, with respect to the Encumbered Assets, the first lien fiduciary collateral granted as security for the TBNs A, or any foreclosure measure or other form of realization or use of the Encumbered Assets by the holders of the TBNs A |
| 7.10.6. Quitação Parcial e Parcela Residual. A entrega das TBNs B ao respectivo Credor Não Sujeito de Segundo Grau implicará a quitação da parcela de seu Crédito de 2L Notes correspondente ao valor nominal das TBNs B recebidas. O (i) eventual saldo remanescente do Crédito de 2L Notes, após a dedução da parcela quitada mediante a entrega das TBNs B, será tratado, para todos os fins deste Plano, como Crédito Quirografário e será elegível ao financiamento da Quarta Tranche | 7.10.6. Partial Settlement and Residual Portion. The delivery of the TBNs B to the respective Non-Subject Creditor of Second Lien shall result in the settlement of the portion of its 2L Notes Claim corresponding to the face value of the TBNs B received. The (i) any remaining balance of the 2L Notes Credit, after deduction of the installment paid upon delivery of the B TBNs, will be treated, for all purposes of this Plan, as an Unsecured Credit and will be eligible for financing the Fourth |



Este documento é cópia do original, assinado digitalmente por ANA ELISA LAQUIMIA DE SOUZA e Tribunal de Justica do Estado de Sao Paulo, protocolado em 09/09/2026 às 11:37 , sob o número WJMJ26411429880
Para conferir o original, acesse o site https://esaj.tjsp.jus.br/pastadigital/pg/abrirConferenciaDocumento.do, informe o processo 1115045-55.2025.8.26.0100 e código VCdf2dcB.

| | |
|---|---|
| do Financiamento DIP, fazendo jus ao recebimento de TBNs C; e (ii) eventual saldo do Crédito Quirografário após entrega de TBNs B e de TBNs C será reestruturado e pago nos termos da Cláusula 3.3.1, caso o respectivo Credor Não Sujeito de Segundo Grau tenha validamente eleito a Opção A, ou da Cláusula 3.3.2, caso tenha validamente eleito a Opção B, observados os termos, condições, limitações e efeitos aplicáveis à respectiva Opção de Pagamento. | Tranche of the DIP Financing, being entitled to receive C TBNs; and (ii) any balance of the Unsecured Credit after delivery of TBNs B and TBNs C will be pursuant to Section 3.3.1, if the respective Non-Subject Creditor of Second Lien has validly elected Option A, or Section 3.3.2, if it has validly elected Option B, subject to the terms, conditions, limitations and effects applicable to the respective Payment Option. |
| **7.11. Emissão TBNs C**. As Recuperandas emitirão e entregarão aos Credores Quirografários Financiadores no prazo de 90 (noventa) dias contados da Data de Homologação, prorrogável por igual período, aos novos títulos (*take-back notes*) a serem emitidos nos termos das Cláusula abaixo. | **7.11. Issuance of TBNs C**. The Debtors shall issue and deliver to the Unsecured Financing Creditors within 90 (ninety) days from the Date of Confirmation, extendable for the same period, the new notes (*take-back notes*) to be issued pursuant to the Sections below. |
| 7.11.1. <u>Montante Agregado de TBNs C.</u> As Recuperandas deverão emitir TBNs C em valor nominal principal agregado de US$ 18.750.000,00 (dezoito milhões e setecentos e cinquenta mil Dólares), observadas as regras de alocação previstas neste Plano. | 7.11.1. <u>Aggregate Amount of TBNs C</u>. The Debtors shall issue TBNs C in an aggregate principal face amount of US$ 18,750,000.00 (eighteen million, seven hundred and fifty thousand Dollars), subject to the allocation rules set forth in this Plan. |
| 7.11.2. <u>Amortização TBNs C.</u> A amortização do principal das TBNs C será realizada em parcela única, na respectiva data de vencimento final, ressalvadas as hipóteses de resgate facultativo, pré-pagamento obrigatório, vencimento antecipado ou amortização extraordinária previstas nos Documentos das TBNs C. As TBNs C poderão, a critério da Unigel, ser resgatadas, total ou parcialmente, a qualquer tempo, mediante notificação prévia por escrito e observados os termos e condições a serem previstos nos | 7.11.2. <u>Amortization of TBNs C</u>. The amortization of the principal of the TBNs C shall be made in a single installment, on the respective final maturity date, except in the event of optional redemption, mandatory prepayment, early maturity or extraordinary amortization set forth in the TBNs C Documents. The TBNs C may, at Unigel's option, be redeemed, in whole or in part, at any time upon prior written notice and subject to the terms and conditions to be set forth in the Definitive Documents, at a redemption price equal to 100% |



Este documento é cópia do original, assinado digitalmente por ANA ELISA LAQUIMIA DE SOUZA e Tribunal de Justica do Estado de Sao Paulo, protocolado em 09/09/2026 às 11:37 , sob o número WJMJ26411429880
Para conferir o original, acesse o site https://esaj.tjsp.jus.br/pastadigital/pg/abrirConferenciaDocumento.do, informe o processo 1115045-55.2025.8.26.0100 e código VCdf2dcB.

| | |
|---|---|
| Documentos Definitivos, por preço de resgate equivalente a 100% (cem por cento) do valor nominal principal resgatado, acrescido dos juros incorridos e não pagos (inclusive quaisquer juros PIK, na medida em que capitalizados) até a respectiva data de resgate, sem qualquer prêmio, make-whole ou penalidade. | (one hundred per cent) of the principal amount thereof, plus accrued and unpaid interest (including any PIK interest, to the extent capitalized) up to the applicable redemption date, and without any premium, make-whole or penalty. |
| 7.11.3. Vencimento TBNs C. As TBNs C terão prazo de vencimento de 8 (oito) anos contado da Data de Emissão das TBNs C. | 7.11.3. Maturity of TBNs C. The TBNs C shall have a maturity term of 8 (eight) years counted from the Issuance Date of the TBNs C |
| 7.11.4. Atualização e Juros Remuneratórios TBNs C. Sobre o principal das TBNs C incidirão juros remuneratórios à taxa fixa de 8,00% (oito por cento) ao ano, conforme metodologia de cálculo a ser detalhada nos Documentos das TBNs C. Durante os 2 (dois) primeiros anos contados da Data de Emissão das TBNs C, a remuneração das TBNs C será capitalizada e paga em espécie por meio de acréscimo ao saldo devedor das TBNs C, na modalidade *Payment in Kind (PIK*). | 7.11.4. Adjustment and Interest on TBNs C. The principal of the TBNs C shall bear interest at a fixed rate of 8.00% (eight percent) per annum, in accordance with the calculation methodology to be detailed in the TBNs C Documents. During the first 2 (two) years counted from the Issuance Date of the TBNs C, the interest on the TBNs C shall be capitalized and paid in kind by means of an increase to the outstanding balance of the TBNs C, under the *Payment in Kind (PIK)* modality. |
| 7.11.5. Garantias. As TBNs C serão emitidas sem garantia, na modalidade quirografária. | 7.11.5. Collateral. The TBNs C shall be issued without collateral, on an unsecured basis. |
| 7.11.6. Quitação Parcial e Parcela Residual. A entrega das TBNs C ao respectivo Credor Quirografário Financiador implicará a quitação da parcela de seu Crédito Quirografário correspondente ao valor nominal das TBNs C recebidas. O eventual saldo remanescente do Crédito Quirografário, após a dedução da parcela quitada mediante a entrega das TBNs C, será reestruturado e pago nos termos da Cláusula 3.3.1, caso o respectivo Credor Quirografário Financiador tenha validamente eleito a Opção A, ou da Cláusula 3.3.2, caso tenha validamente | 7.11.6. Partial Settlement and Residual Portion. The delivery of the TBNs C to the respective Unsecured Financing Creditor shall result in the settlement of the portion of its Unsecured Claim corresponding to the face value of the TBNs C received. Any remaining balance of the Unsecured Claim, after deducting the portion settled by means of the delivery of the TBNs C, shall be restructured and paid pursuant to Section 3.3.1, if the respective Unsecured Financing Creditor has validly elected Option A, or Section 3.3.2, if it has validly elected Option B, subject to the terms, conditions, |



Este documento é cópia do original, assinado digitalmente por ANA ELISA LAQUIMIA DE SOUZA e Tribunal de Justica do Estado de Sao Paulo, protocolado em 09/09/2026 às 11:37 , sob o número WJMJ26411429880
Para conferir o original, acesse o site https://esaj.tjsp.jus.br/pastadigital/pg/abrirConferenciaDocumento.do, informe o processo 1115045-55.2025.8.26.0100 e código VCdf2dcB.

| | |
|---|---|
| eleito a Opção B, observados os termos, condições, limitações e efeitos aplicáveis à respectiva Opção de Pagamento. | limitations and effects applicable to the respective Payment Option. |
| 7.11.7. Os TBNs deverão incluir covenants financeiros, em termos e condições aceitáveis pelas partes envolvidas, incluindo, sem limitação, os seguintes:<br><br>i. covenants acordados pelas partes envolvidas com relação a: (a) limitações aos investimentos de capital (capital expenditures); e (b) contratação de endividamento adicional, em cada caso aplicáveis quando a dívida total consolidada da Companhia atingir ou exceder, em base consolidada, um limite a ser acordado entre as Partes, salvo se de outra forma dispensados pelos titulares que representem a maioria dos valores de principal em aberto devidos no âmbito dos TBNs;<br><br>ii. limitações a pagamentos restritos, nos termos das quais a Unigel e suas Afiliadas não poderão, direta ou indiretamente, declarar ou pagar quaisquer dividendos ou realizar qualquer outra distribuição sobre ou em relação às suas participações societárias, resgatar, recomprar ou de qualquer outra forma adquirir, mediante pagamento, quaisquer dessas participações societárias, ou realizar qualquer pagamento relativo a qualquer endividamento subordinado, exceto, em cada caso, conforme expressamente nos Documentos Definitivos; | 7.11.7. The TBNs shall include financial covenants in terms and substance acceptable the parties involved, without limitation, the following:<br><br>i. covenants acceptable to the parties involved with respect to: (a) limitations on capital expenditures; and (b) the incurrence of additional indebtedness, in each case applicable upon the Company's consolidated total debt reaching or exceeding, on a consolidated basis, a threshold to be agreed by the Parties, unless otherwise waived by holders representing a majority of the outstanding principal amounts due under the TBNs;<br><br>ii. a limitation on restricted payments, pursuant to which Unigel and its Affiliates shall not, directly or indirectly, declare or pay any dividend or make any other distribution on or in respect of their equity interests, redeem, repurchase or otherwise acquire for value any such equity interests, or make any payment on or with respect to any subordinated indebtedness, except, in each case, as expressly contemplated in the Definitive Documents; |



Este documento é cópia do original, assinado digitalmente por ANA ELISA LAQUIMIA DE SOUZA e Tribunal de Justica do Estado de Sao Paulo, protocolado em 09/09/2026 às 11:37 , sob o número WJMJ26411429880
Para conferir o original, acesse o site https://esaj.tjsp.jus.br/pastadigital/pg/abrirConferenciaDocumento.do, informe o processo 1115045-55.2025.8.26.0100 e código VCdf2dcB.

| | |
|---|---|
| iii. obrigações de prestação de informações exigindo a entrega de demonstrações financeiras periódicas, certificados de conformidade (compliance certificates) e quaisquer outras informações financeiras e operacionais que possam ser razoavelmente exigidas nos termos dos Documentos Definitivos;<br><br>iv. limitações a transações com Afiliadas, exceto no caso de transações realizadas em condições de mercado (arm's-length terms) ou de outra forma expressamente permitidas nos termos dos Documentos Definitivos;<br><br>v. limitações à alienação de ativos, incluindo requisitos relativos ao valor justo de mercado (fair market value), à forma de contraprestação e à aplicação dos recursos líquidos provenientes das alienações, conforme adicionalmente estabelecido nos Documentos Definitivos;<br><br>vi. restrições à constituição de ônus ou outras restrições a pagamentos que afetem as Afiliadas e que possam prejudicar materialmente a capacidade de tais Afiliadas de transferir recursos à Unigel (upstream cash), realizar distribuições, quitar obrigações intragrupo ou transferir ativos, exceto conforme expressamente permitido nos termos dos Documentos Definitivos. | iii. reporting and information undertakings requiring the delivery of periodic financial statements, compliance certificates and such other financial and operating information as may be reasonably required under the Definitive Documents;<br><br>iv. limitations on transactions with Affiliates, except for transactions on arm's-length terms or otherwise expressly permitted under the Definitive Documents;<br><br>v. limitations on asset sales, including requirements as to fair market value, form of consideration and application of net proceeds, as further set forth in the Definitive Documents;<br><br>vi. restrictions on encumbrances or other payment restrictions affecting Affiliates that would materially impair the ability of such Affiliates to upstream cash, make distributions, repay intercompany obligations or transfer assets, except as expressly permitted under the Definitive Documents |
| **7.12. Operações Futuras.** Os Credores Quirografários Financiadores que manifestarem seu interesse em celebrar com as Recuperandas operações financeiras futuras destinadas ao fomento do capital de giro das Recuperandas, seja | **7.12. Future Transactions**. Unsecured Financing Creditors that express their interest in entering into future financial transactions with the Debtors aimed at fostering the Debtors' working capital, whether through the granting of loans or |



Este documento é cópia do original, assinado digitalmente por ANA ELISA LAQUIMIA DE SOUZA e Tribunal de Justica do Estado de Sao Paulo, protocolado em 09/09/2026 às 11:37 , sob o número WJMJ26411429880
Para conferir o original, acesse o site https://esaj.tjsp.jus.br/pastadigital/pg/abrirConferenciaDocumento.do, informe o processo 1115045-55.2025.8.26.0100 e código VCdf2dcB.

| | |
|---|---|
| mediante a concessão de financiamentos, seja mediante operações de descontos de recebíveis, serão consultados de forma prioritária pelas Recuperandas e terão preferência para celebrar tais operações, as quais serão (i) realizadas conforme conveniência e necessidade, a critério das Recuperandas; e (ii) objeto de negociações bilaterais de seus termos e condições se e quando vierem a ser realizadas. A manifestação de interesse deve ser apresentada no Prazo de Eleição do DIP mediante comunicação às Recuperandas na forma da Cláusula 9.7 deste Plano. | through receivables discount operations, shall be consulted on a priority basis by the Debtors and shall have preference to enter into such transactions, which shall be (i) carried out as convenient and necessary, at the Debtors' discretion; and (ii) subject to bilateral negotiation of their terms and conditions if and when they are carried out. The expression of interest must be submitted within the DIP Election Period by means of a notice to the Debtors in the manner set forth in Section 9.7 of this Plan. |
| **8. EFEITOS DO PLANO** | **8. EFFECTS OF THE PLAN** |
| **8.1. Vinculação do Plano**. As disposições do Plano vinculam as Recuperandas, os Credores Concursais e os seus respectivos cessionários e sucessores, a qualquer título, assim como credores que venham a se tornar Credores Concursais das Recuperandas por força de atribuição de responsabilidade incidental, subsidiária ou solidária, por força de lei ou decisão judicial, administrativa, arbitral, desde que o fato gerador de tal Crédito Concursal seja anterior ao ajuizamento da presente Recuperação Judicial, a partir da Data de Homologação Judicial do Plano. | **8.1. Binding Effect of the Plan**. The provisions of the Plan shall bind the Debtors, the Subject Creditors, and their respective assignees and successors, in any capacity, as well as creditors who may become Subject Creditors of the Debtors by reason of the incidental, subsidiary, or joint liability, by law or judicial, administrative, or arbitral decision, provided that the event giving rise to such Subject Claims prior to the filing of the present Judicial Reorganization, starting from the Judicial Confirmation Date of the Plan. |
| **8.2. Ratificação de Atos.** A Aprovação do Plano e a Homologação Judicial do Plano representam a concordância e ratificação de todos os atos e ações praticadas para viabilização e no contexto da Recuperação Judicial e as necessárias para integral implementação e consumação deste Plano e da Recuperação Judicial, cujos atos ficam expressamente autorizados, validados e ratificados para todos os fins de direito. | **8.2. Ratification of Acts.** The Approval of the Plan and the Judicial Confirmation of the Plan represent the agreement and ratification of all acts and actions taken to enable and in the context of the Judicial Reorganization, as well as those necessary for the full implementation and completion of this Plan and the Judicial Reorganization, with such acts being expressly authorized, validated, and ratified for all legal purposes. |



Este documento é cópia do original, assinado digitalmente por ANA ELISA LAQUIMIA DE SOUZA e Tribunal de Justica do Estado de Sao Paulo, protocolado em 09/09/2026 às 11:37 , sob o número WJMJ26411429880
Para conferir o original, acesse o site https://esaj.tjsp.jus.br/pastadigital/pg/abrirConferenciaDocumento.do, informe o processo 1115045-55.2025.8.26.0100 e código VCdf2dcB.

| | |
|---|---|
| **8.3. Novação**. A Homologação Judicial do Plano implicará a novação dos Créditos Concursais, nos termos do artigo 59 da LFR, os quais serão pagos segundo os termos e condições estabelecidos neste Plano. | **8.3. Novation**. The Judicial Confirmation of the Plan shall result in the novation of the Subject Claims, pursuant to Article 59 of the Brazilian Bankruptcy Act, which shall be paid in accordance with the terms and conditions established in this Plan. |
| **8.4. Cessão de Créditos Concursais**. Após a Aprovação do Plano, os Credores Concursais poderão ceder seus Créditos a outros Credores Concursais ou a terceiros, observado o previsto na Cláusula 3.7.9. Os Créditos Concursais cedidos serão pagos conforme as condições previstas no Plano de acordo com a natureza do Crédito cedido. | **8.4. Transfer of Subject Claims**. Following the Approval of the Plan, Subject Creditors may assign their Claims to other Subject Creditors or to third parties, subject to the provisions of Section 3.7.9. The assigned Subject Claims shall be paid in accordance with the terms and conditions set forth in the Plan, based on the nature of the assigned Claim. |
| **8.5. Formalização de Documentos e Outras Providências**. As Recuperandas obrigam-se, em caráter irrevogável e irretratável, por força deste Plano, a realizar todos os atos e firmar todos os contratos e outros documentos que, na forma e na substância, sejam necessários ou adequados ao cumprimento e implementação deste Plano e obrigações correlatas. | **8.5. Execution of Documents and Other Measures**. The Debtors irrevocably and irreversibly undertake, by virtue of this Plan, to perform all acts and execute all agreements and other documents that, in form and substance, are necessary or appropriate for the fulfilment and implementation of this Plan and its related obligations. |
| **8.6. Aditamentos, Alterações ou Modificações do Plano**. Aditamentos, alterações ou modificações ao Plano podem ser propostas a qualquer tempo após a Homologação Judicial do Plano, desde que tais aditamentos, alterações ou modificações sejam aceitas pelas Recuperandas e aprovadas em assembleias gerais de credores, nos termos da LFR. Aditamentos ao Plano, desde que aprovados nos termos da LFR, obrigam todos os Credores Concursais, independentemente da expressa concordância destes com aditamentos posteriores. Para fins de cômputo, os Créditos | **8.6. Modifications to the Plan.** Amendments, changes, or modifications to the Plan may be proposed at any time after the Judicial Confirmation of the Plan, provided that such amendments, changes, or modifications are accepted by the Debtors and approved at a general creditors' meeting, pursuant to the Brazilian Bankruptcy Act. Amendments to the Plan, once approved under the terms of the Brazilian Bankruptcy Act, shall bind all Subject Creditors, regardless of their explicit consent to subsequent amendments. For calculation purposes, the Subject |



Este documento é cópia do original, assinado digitalmente por ANA ELISA LAQUIMIA DE SOUZA e Tribunal de Justica do Estado de Sao Paulo, protocolado em 09/09/2026 às 11:37 , sob o número WJMJ26411429880
Para conferir o original, acesse o site https://esaj.tjsp.jus.br/pastadigital/pg/abrirConferenciaDocumento.do, informe o processo 1115045-55.2025.8.26.0100 e código VCdf2dcB.

| | |
|---|---|
| Concursais deverão ser atualizados na forma deste Plano e descontados dos valores já adimplidos a qualquer título em favor dos Credores Concursais, conforme o caso. | Claims must be updated in accordance with this Plan and adjusted by deducting amounts already paid under any title to the Subject Creditors, as applicable. |
| **9. DISPOSIÇÕES GERAIS** | **9. GENERAL PROVISIONS** |
| **9.1. Anexos**. Todos os anexos a este Plano são a ele incorporados e constituem parte integrante deste Plano. | **9.1. Schedules**. All schedules to this Plan are incorporated herein and constitute an integral part of this Plan. |
| **9.2. Quitação.** O cumprimento das obrigações de pagamentos de acordo com os termos e condições estabelecidos neste Plano acarretará, de forma automática e independentemente de qualquer formalidade adicional, ampla, geral e irrestrita quitação de todos os Créditos Concursais contra as Recuperandas. | **9.2. Settlement**. The fulfilment of payment obligations in accordance with the terms and conditions set forth in this Plan shall result, automatically and without the need for any additional formalities, in a full, general, and unrestricted settlement of all Subject Claims against the Debtors. |
| **9.3. Extinção das Ações**. Em virtude da novação dos Créditos Concursais decorrente da Homologação Judicial do Plano, e enquanto este Plano estiver sendo cumprido pelas Recuperandas, os Credores Concursais não poderão, a partir da Homologação do Plano, **(i)** ajuizar ou prosseguir toda e qualquer ação e/ou execução judicial ou processo de qualquer natureza relacionado a qualquer Crédito Concursal contra as Recuperandas; **(ii)** executar qualquer sentença, decisão judicial ou sentença arbitral relacionada a qualquer Crédito Concursal contra as Recuperandas; **(iii)** penhorar ou onerar quaisquer bens das Recuperandas para satisfazer seus Créditos Concursais, ou praticar contra elas qualquer outro ato constritivo para satisfação de Créditos Concursais; **(iv)** criar, aperfeiçoar ou executar qualquer garantia real sobre bens e direitos das Recuperandas para assegurar o | **9.3. Termination of Actions**. By virtue of the novation of the Subject Claims resulting from the Judicial Confirmation of the Plan, and for as long as this Plan is being duly performed by the Debtors, the Subject Creditors shall not, as from the Confirmation Date of the Plan: **(i)** file or continue any action and/or judicial execution or proceeding of any nature relating to any Subject Claim against the Debtors; **(ii)** enforce any judgment, court decision, or arbitral award relating to any Subject Claim against the Debtors; **(iii)** seize or encumber any assets of the Debtors in order to satisfy their Subject Claims, or undertake any other constrictive act against the Debtors for the satisfaction of Subject Claims; **(iv)** create, perfect, or enforce any security interest over the Debtors' assets or rights to secure payment of their Subject Claims; and **(v)** seek satisfaction of their Subject Claims against the Debtors by any other |



Este documento é cópia do original, assinado digitalmente por ANA ELISA LAQUIMIA DE SOUZA e Tribunal de Justica do Estado de Sao Paulo, protocolado em 09/09/2026 às 11:37 , sob o número WJMJ26411429880
Para conferir o original, acesse o site https://esaj.tjsp.jus.br/pastadigital/pg/abrirConferenciaDocumento.do, informe o processo 1115045-55.2025.8.26.0100 e código VCdf2dcB.

| | |
|---|---|
| pagamento de seus Créditos Concursais; e **(v)** buscar a satisfação de seus Créditos Concursais por quaisquer outros meios contra as Recuperandas. A partir da Data de Homologação Judicial do Plano, todo e qualquer processo de execução, de qualquer natureza, relacionado a qualquer Crédito Concursal contra as Recuperandas deverá ser extinto completamente ou, caso mais de uma pessoa figure no polo passivo da referida ação, as Recuperandas deverão ser excluídas do polo passivo, sendo certo que as penhoras e constrições existentes sobre bens e direitos das Recuperandas serão liberadas, bem como o saldo de bloqueios judiciais eventualmente efetivados nas referidas ações judiciais. Para que não restem dúvidas, nada nesta Cláusula impede (i) o trâmite de impugnações de crédito relacionadas à presente Recuperação Judicial ou de quaisquer outras ações não relacionadas a Créditos Concursais; e (ii) a adoção de medidas, judiciais ou não, para buscar a implementação e/ou o cumprimento das obrigações, pecuniárias ou não, previstas neste Plano ou nos instrumentos nele previstos. | means whatsoever. As from the Judicial Confirmation Date of the Plan, any and all enforcement proceedings, of any nature, relating to any Subject Claim against the Debtors shall be fully extinguished or, if more than one party appears as a defendant in the relevant action, the Debtors shall be removed from the passive standing of such action. Existing liens or other restraints over the Debtors' assets and rights shall be released, as shall any judicially blocked amounts resulting from such proceedings. For the avoidance of doubt, nothing in this Section shall prevent (i) the continuation of claim objections related to this Judicial Reorganization or of any other actions unrelated to Subject Claims and (ii) the taking of any judicial or extrajudicial measures to seek the implementation and/or enforcement of any monetary or non-monetary obligations set forth in this Plan or in any instruments contemplated hereby. |
| **9.4. Implementação**. De forma consistente com os termos deste Plano, as Recuperandas deverão tomar quaisquer medidas e celebrar quaisquer acordos e outros documentos que, em forma e substância, possam ser necessários ou adequados para dar eficácia aos termos deste Plano. | **9.4. Implementation**. Consistent with the terms and conditions of this Plan, the Debtors may take any actions and execute any agreements and other documents that, in form and substance, may be necessary or appropriate to effectuate the terms of this Plan. |
| **9.5. Integridade Econômica e Divisibilidade Condicionada.** Na hipótese de qualquer termo, cláusula ou disposição deste Plano ser | **9.5. Economic Integrity and Conditional Severability**. In the event that any term, section or provision of this Plan is deemed invalid, void or |



Este documento é cópia do original, assinado digitalmente por ANA ELISA LAQUIMIA DE SOUZA e Tribunal de Justica do Estado de Sao Paulo, protocolado em 09/09/2026 às 11:37 , sob o número WJMJ26411429880
Para conferir o original, acesse o site https://esaj.tjsp.jus.br/pastadigital/pg/abrirConferenciaDocumento.do, informe o processo 1115045-55.2025.8.26.0100 e código VCdf2dcB.

| | |
|---|---|
| considerado inválido, nulo ou ineficaz pelo Juízo da Recuperação Judicial ou ser objeto de decisão judicial ou determinação de qualquer autoridade que altere as condições econômicas deste Plano, os demais termos, cláusulas e disposições permanecerão válidos, eficazes e exigíveis, desde que a invalidade ou alteração parcial (i) não altere a estrutura de pagamento dos Créditos Concursais prevista neste Plano, e (ii) não afete adversamente o Financiamento DIP, as Debêntures DIP, as TBNs, as garantias ou quaisquer direitos dos Credores Financiadores e dos Credores Concursais. Caso qualquer das condições acima não seja atendida, as Recuperandas deverão requerer a imediata convocação de nova Assembleia de Credores para deliberar sobre novo plano, aditivo ou outra solução nos termos da LFR. Os atos validamente praticados antes da verificação do evento — inclusive desembolsos, subscrições, integralizações, alienações fiduciárias, emissões, pagamentos e demais atos de implementação relativos ao Financiamento DIP e às TBNs — permanecerão válidos, eficazes e oponíveis, e os direitos dos respectivos titulares não poderão ser prejudicados, limitados ou modificados sem seu consentimento prévio e expresso, considerando, em qualquer caso, que nada nesta Cláusula limita o controle judicial de legalidade do Plano ou afasta as consequências previstas na LFR. | unenforceable by the Judicial Reorganization Court, or is subject to a court decision or determination by any authority that alters the economic terms of this Plan, the remaining terms, sections and provisions shall remain valid, effective and enforceable, provided that the partial invalidity or alteration (i) does not change the payment structure for the Subject Claims set forth in this Plan, and (ii) does not adversely affect the DIP Financing, the DIP Debentures, the TBNs, the collateral or any rights of the Financing Creditors and the Subject Creditors. If any of the above conditions is not met, the Debtors shall request the immediate convening of a new Creditors' Meeting to deliberate on a new plan, amendment or other solution pursuant to Brazilian Bankruptcy Act. Acts validly performed prior to the occurrence of the event — including disbursements, subscriptions, payments, fiduciary transfers, issuances, payments and other implementation acts related to the DIP Financing and the TBNs — shall remain valid, effective and enforceable, and the rights of the respective holders may not be impaired, limited or modified without their prior express consent, provided that, in any case, nothing in this Section limits the judicial review of the legality of the Plan or waives the consequences set forth in Brazilian Bankruptcy Act. |
| **9.6. Créditos em Moeda Estrangeira**. Os Créditos Concursais em moeda estrangeira serão mantidos na moeda original para todos os fins de | **9.6. Claims in Foreign Currency**. The Subject Claims in foreign currency shall be kept in the foreign currency for all ends, pursuant to art. 50, |



Este documento é cópia do original, assinado digitalmente por ANA ELISA LAQUIMIA DE SOUZA e Tribunal de Justica do Estado de Sao Paulo, protocolado em 09/09/2026 às 11:37 , sob o número WJMJ26411429880
Para conferir o original, acesse o site https://esaj.tjsp.jus.br/pastadigital/pg/abrirConferenciaDocumento.do, informe o processo 1115045-55.2025.8.26.0100 e código VCdf2dcB.

| | |
|---|---|
| direitos, em conformidade com o disposto no art. 50, § 2º, da LFR, e serão liquidados em conformidade com as disposições deste Plano. | paragraph 2, of the Brazilian Bankruptcy Act, and shall be liquidated pursuant to the provisions of this Plan. |
| **9.7. Comunicações**. Todas as notificações, requerimentos, pedidos e outras comunicações às Recuperandas, requeridas ou permitidas por este Plano, para serem eficazes, devem ser feitas por escrito e serão consideradas realizadas quando enviadas (i) por correspondência registrada, com aviso de recebimento, ou courier; ou (ii) por e-mail quando efetivamente entregues, valendo o aviso de leitura como prova de entrega e recebimento da mensagem, obrigando-se as Recuperandas a verificar suas mensagens periodicamente. Todas as comunicações devem ser enviadas aos seguintes endereços, salvo se houver alteração devidamente comunicada aos Credores Concursais:<br><br>**Se às Recuperandas:**<br>Avenida das Nações Unidas, nº 12.551, Conjunto 1501/1503, Brooklin Paulista, Município de São Paulo, Estado de São Paulo, CEP 04578-903<br>E-mail: rj@unigel.com.br<br><br>**À Administradora Judicial**:<br>Rua Saint Hilaire, nº 87, Jardim Paulista, São Paulo/SP, CEP 01423-040<br>E-mail: contato@acfb.com.br | **9.7. Notices**. All notifications, requirements, requests and other communications to the Debtors, required or permitted by this Plan, to be effective, must be made in writing and shall be considered made when sent (i) by registered correspondence, with acknowledgment of receipt, or courier; or (ii) by e-mail when effectively delivered, the reading notice being valid as proof of delivery and receipt of the message, the Debtors being obliged to check their messages periodically. All communications must be sent to the following addresses, unless there is a change duly communicated to the Subject Creditors:<br><br>**If to the Debtors**:<br>Avenida das Nações Unidas, No. 12.551, rooms 1501/1503, Brooklin Paulista, São Paulo/SP, Zip Code 04578-903<br>E-mail: rj@unigel.com.br<br><br>**To the Judicial Administrator**:<br>Rua Saint Hilaire, No. 87, Jardim Paulista, São Paulo/SP, Zip Code 01423-040<br>E-mail: contato@acfb.com.br |
| 9.7.1. <u>Contatos de Credores</u>. Os Credores deverão enviar às Recuperandas (i) a qualificação completa do seu representante; (ii) o telefone para contato; (iii) o endereço eletrônico (e-mail); e (iv) o endereço físico para correspondência. Os | 9.7.1. <u>Creditors' Contact Information</u>. The Creditors shall send to the Debtors (i) the complete qualification of their representative; (ii) the contact telephone number; (iii) the electronic address (email); and (iv) the physical address for |



Este documento é cópia do original, assinado digitalmente por ANA ELISA LAQUIMIA DE SOUZA e Tribunal de Justica do Estado de Sao Paulo, protocolado em 09/09/2026 às 11:37 , sob o número WJMJ26411429880
Para conferir o original, acesse o site https://esaj.tjsp.jus.br/pastadigital/pg/abrirConferenciaDocumento.do, informe o processo 1115045-55.2025.8.26.0100 e código VCdf2dcB.

| | |
|---|---|
| Credores serão responsáveis por manter tais dados sempre atualizados, mediante à nova comunicação enviada nos termos desta Cláusula 9.7. | correspondence. The Creditors shall be responsible for keeping such information up to date by means of a new communication sent in accordance with this Section 9.7. |
| **9.8. Título Executivo**. Este Plano é título executivo judicial, na forma do artigo 59, §1º da LFR. Os Credores Concursais poderão exigir o cumprimento do Plano e os pagamentos dos respectivos Créditos Concursais de acordo com os termos deste Plano e da respectiva opção eleita na forma deste Plano, independentemente da emissão de novos instrumentos de dívida, e demais leis aplicáveis. | **9.8. Enforcement Instrument**. This Plan is a judicial enforceable title, in the form of article 59, first paragraph of the Brazilian Bankruptcy Act. The Subject Creditors may require compliance with the Plan and payments of the respective Subject Claims in accordance with the terms of this Plan and the respective option elected pursuant to this Plan, regardless of the issuance of new debt instruments, and other applicable laws. |
| **9.9. Lei Aplicável.** Este Plano deve ser regido, interpretado e executado de acordo com as leis vigentes na República Federativa do Brasil. | **9.9. Applicable Law**. This Plan shall be governed by, construed and enforced in accordance with the laws in force in the Federative Republic of Brazil. |
| **9.10. Eleição de Foro.** Todas as controvérsias ou disputas que surgirem ou que estiverem relacionadas ao Plano ou aos Créditos Concursais serão resolvidas pelo Juízo da Recuperação até a Data de Homologação do Plano e, após tal data, no Foro Central da Comarca de São Paulo/SP. | **9.10. Choice of Court.** All controversies or disputes arising out of or in connection with the Plan or the Subject Claims shall be resolved by the Reorganization Court up to the Plan Confirmation Date and, after that date, by the Central Court of the Judicial District of São Paulo/SP. |
| **9.11. Conflito**. Este Plano é celebrado em versões em inglês e português. Em caso de conflito de redação entre as versões em português e em inglês, prevalecerá a versão em português. | **9.11. Conflict**. This Plan is executed in both English and Portuguese versions. In the event of any conflict between the wordings of the Portuguese and the English versions, the Portuguese version shall prevail. |



Este documento é cópia do original, assinado digitalmente por ANA ELISA LAQUIMIA DE SOUZA e Tribunal de Justica do Estado de Sao Paulo, protocolado em 09/09/2026 às 11:37 , sob o número WJMJ26411429880
Para conferir o original, acesse o site https://esaj.tjsp.jus.br/pastadigital/pg/abrirConferenciaDocumento.do, informe o processo 1115045-55.2025.8.26.0100 e código VCdf2dcB.

| | |
|---|---|
| *Página de Assinatura do Plano de Recuperação Judicial datado de 9 de setembro de 2026, protocolado pela Unigel Participações S.A. – Em Recuperação Judicial e Outras* | *Signature Page of the Judicial Reorganization Plan dated 9 September 2026, filed by Unigel Participações S.A. – Em Recuperação Judicial and Others* |
| **UNIGEL PARTICIPAÇÕES S.A. – EM RECUPERAÇÃO JUDICIAL** | **UNIGEL PARTICIPAÇÕES S.A. – EM RECUPERAÇÃO JUDICIAL** |



Este documento é cópia do original, assinado digitalmente por ANA ELISA LAQUIMIA DE SOUZA e Tribunal de Justica do Estado de Sao Paulo, protocolado em 09/09/2026 às 11:37 , sob o número WJMJ26411429880
Para conferir o original, acesse o site https://esaj.tjsp.jus.br/pastadigital/pg/abrirConferenciaDocumento.do, informe o processo 1115045-55.2025.8.26.0100 e código VCdf2dcB.

| | |
|---|---|
| *Página de Assinatura do Plano de Recuperação Judicial datado de 9 de setembro de 2026, protocolado pela Unigel Participações S.A. – Em Recuperação Judicial e Outras* | *Signature Page of the Judicial Reorganization Plan dated 9 September 2026, filed by Unigel Participações S.A. – Em Recuperação Judicial and Others* |
| **PROQUIGEL QUÍMICA S.A. – EM RECUPERAÇÃO JUDICIAL** | **PROQUIGEL QUÍMICA S.A. – EM RECUPERAÇÃO JUDICIAL** |



Este documento é cópia do original, assinado digitalmente por ANA ELISA LAQUIMIA DE SOUZA e Tribunal de Justica do Estado de Sao Paulo, protocolado em 09/09/2026 às 11:37 , sob o número WJMJ26411429880
Para conferir o original, acesse o site https://esaj.tjsp.jus.br/pastadigital/pg/abrirConferenciaDocumento.do, informe o processo 1115045-55.2025.8.26.0100 e código VCdf2dcB.

| | |
|---|---|
| *Página de Assinatura do Plano de Recuperação Judicial datado de 9 de setembro de 2026, protocolado pela Unigel Participações S.A. – Em Recuperação Judicial e Outras* | *Signature Page of the Judicial Reorganization Plan dated 9 September 2026, filed by Unigel Participações S.A. – Em Recuperação Judicial and Others* |
| **COMPANHIA BRASILEIRA DE ESTIRENO – EM RECUPERAÇÃO JUDICIAL** | **COMPANHIA BRASILEIRA DE ESTIRENO – EM RECUPERAÇÃO JUDICIAL** |



Este documento é cópia do original, assinado digitalmente por ANA ELISA LAQUIMIA DE SOUZA e Tribunal de Justica do Estado de Sao Paulo, protocolado em 09/09/2026 às 11:37 , sob o número WJMJ26411429880
Para conferir o original, acesse o site https://esaj.tjsp.jus.br/pastadigital/pg/abrirConferenciaDocumento.do, informe o processo 1115045-55.2025.8.26.0100 e código VCdf2dcB.

| | |
|---|---|
| *Página de Assinatura do Plano de Recuperação Judicial datado de 9 de setembro de 2026, protocolado pela Unigel Participações S.A. – Em Recuperação Judicial e Outras* | *Signature Page of the Judicial Reorganization Plan dated 9 September 2026, filed by Unigel Participações S.A. – Em Recuperação Judicial and Others* |
| **UNIGEL COMERCIALIZADORA DE ENERGIA S.A. – EM RECUPERAÇÃO JUDICIAL** | **UNIGEL COMERCIALIZADORA DE ENERGIA S.A. – EM RECUPERAÇÃO JUDICIAL** |



Este documento é cópia do original, assinado digitalmente por ANA ELISA LAQUIMIA DE SOUZA e Tribunal de Justica do Estado de Sao Paulo, protocolado em 09/09/2026 às 11:37 , sob o número WJMJ26411429880
Para conferir o original, acesse o site https://esaj.tjsp.jus.br/pastadigital/pg/abrirConferenciaDocumento.do, informe o processo 1115045-55.2025.8.26.0100 e código VCdf2dcB.

| | |
|---|---|
| *Página de Assinatura do Plano de Recuperação Judicial datado de 9 de setembro de 2026, protocolado pela Unigel Participações S.A. – Em Recuperação Judicial e Outras* | *Signature Page of the Judicial Reorganization Plan dated 9 September 2026, filed by Unigel Participações S.A. – Em Recuperação Judicial and Others* |
| **ECOHYDROGEN ENERGY S.A. – EM RECUPERAÇÃO JUDICIAL** | **ECOHYDROGEN ENERGY S.A. – EM RECUPERAÇÃO JUDICIAL** |



Este documento é cópia do original, assinado digitalmente por ANA ELISA LAQUIMIA DE SOUZA e Tribunal de Justica do Estado de Sao Paulo, protocolado em 09/09/2026 às 11:37 , sob o número WJMJ26411429880
Para conferir o original, acesse o site https://esaj.tjsp.jus.br/pastadigital/pg/abrirConferenciaDocumento.do, informe o processo 1115045-55.2025.8.26.0100 e código VCdf2dcB.

| | |
|---|---|
| *Página de Assinatura do Plano de Recuperação Judicial datado de 9 de setembro de 2026, protocolado pela Unigel Participações S.A. – Em Recuperação Judicial e Outras* | *Signature Page of the Judicial Reorganization Plan dated 9 September 2026, filed by Unigel Participações S.A. – Em Recuperação Judicial and Others* |
| **UNIGEL DISTRIBUIDORA S.A. – EM RECUPERAÇÃO JUDICIAL** | **UNIGEL DISTRIBUIDORA S.A. – EM RECUPERAÇÃO JUDICIAL** |



Este documento é cópia do original, assinado digitalmente por ANA ELISA LAQUIMIA DE SOUZA e Tribunal de Justica do Estado de Sao Paulo, protocolado em 09/09/2026 às 11:37 , sob o número WJMJ26411429880
Para conferir o original, acesse o site https://esaj.tjsp.jus.br/pastadigital/pg/abrirConferenciaDocumento.do, informe o processo 1115045-55.2025.8.26.0100 e código VCdf2dcB.

| | |
|---|---|
| *Página de Assinatura do Plano de Recuperação Judicial datado de 9 de setembro de 2026, protocolado pela Unigel Participações S.A. – Em Recuperação Judicial e Outras* | *Signature Page of the Judicial Reorganization Plan dated 9 September 2026, filed by Unigel Participações S.A. – Em Recuperação Judicial and Others* |
| **UNIGEL QUÍMICOS S.A. – EM RECUPERAÇÃO JUDICIAL** | **UNIGEL QUÍMICOS S.A. – EM RECUPERAÇÃO JUDICIAL** |



Este documento é cópia do original, assinado digitalmente por ANA ELISA LAQUIMIA DE SOUZA e Tribunal de Justica do Estado de Sao Paulo, protocolado em 09/09/2026 às 11:37 , sob o número WJMJ26411429880
Para conferir o original, acesse o site https://esaj.tjsp.jus.br/pastadigital/pg/abrirConferenciaDocumento.do, informe o processo 1115045-55.2025.8.26.0100 e código VCdf2dcB.

| | |
|---|---|
| *Página de Assinatura do Plano de Recuperação Judicial datado de 9 de setembro de 2026, protocolado pela Unigel Participações S.A. – Em Recuperação Judicial e Outras* | *Signature Page of the Judicial Reorganization Plan dated 9 September 2026, filed by Unigel Participações S.A. – Em Recuperação Judicial and Others* |
| **UNIGEL LUXEMBOURG S.A.** | **UNIGEL LUXEMBOURG S.A.** |



Este documento é cópia do original, assinado digitalmente por ANA ELISA LAQUIMIA DE SOUZA e Tribunal de Justica do Estado de Sao Paulo, protocolado em 09/09/2026 às 11:37 , sob o número WJMJ26411429880
Para conferir o original, acesse o site https://esaj.tjsp.jus.br/pastadigital/pg/abrirConferenciaDocumento.do, informe o processo 1115045-55.2025.8.26.0100 e código VCdf2dcB.

| | |
|---|---|
| *Página de Assinatura do Plano de Recuperação Judicial datado de 9 de setembro de 2026, protocolado pela Unigel Participações S.A. – Em Recuperação Judicial e Outras* | *Signature Page of the Judicial Reorganization Plan dated 9 September 2026, filed by Unigel Participações S.A. – Em Recuperação Judicial and Others* |
| **UNIGEL NETHERLANDS HOLDING CORPORATION B.V.** | **UNIGEL NETHERLANDS HOLDING CORPORATION B.V.** |



Este documento é cópia do original, assinado digitalmente por ANA ELISA LAQUIMIA DE SOUZA e Tribunal de Justica do Estado de Sao Paulo, protocolado em 09/09/2026 às 11:37 , sob o número WJMJ26411429880
Para conferir o original, acesse o site https://esaj.tjsp.jus.br/pastadigital/pg/abrirConferenciaDocumento.do, informe o processo 1115045-55.2025.8.26.0100 e código VCdf2dcB.

| **Lista de Anexos** | | **List of Schedules** | |
|---|---|---|---|
| **Referência** | **Documento** | **Schedule Reference** | **Document** |
| Anexo 1.1.70(a) | Laudo de Viabilidade Econômica | Schedule 1.1.70(a) | Viability Report |
| Anexo 1.1.70(b) | Laudo Econômico-Financeiro | Schedule 1.1.70(b) | Economic-financial Report |
| Anexo 4.2.2 | Formulário de Eleição | Schedule 4.2.2 | Election Form |
| Anexo 6.1.1 | Subsidiárias Mexicanas | Schedule 6.1.1 | Mexican Subsidiaries |
| Anexo 6.3 | Ativos Onerados | Schedule 6.3 | Encumbered Assets |



Este documento é cópia do original, assinado digitalmente por ANA ELISA LAQUIMIA DE SOUZA e Tribunal de Justica do Estado de Sao Paulo, protocolado em 09/09/2026 às 11:37 , sob o número WJMJ26411429880
Para conferir o original, acesse o site https://esaj.tjsp.jus.br/pastadigital/pg/abrirConferenciaDocumento.do, informe o processo 1115045-55.2025.8.26.0100 e código VCdf2dcB.

Este documento é cópia do original, assinado digitalmente por ANA ELISA LAQUIMIA DE SOUZA e Tribunal de Justica do Estado de Sao Paulo, protocolado em 09/09/2026 às 11:37 , sob o número WJMJ26411429880
Para conferir o original, acesse o site https://esaj.tjsp.jus.br/pastadigital/pg/abrirConferenciaDocumento.do, informe o processo 1115045-55.2025.8.26.0100 e código VCdf2dcB.

ANEXO 4.2.2

FORMULÁRIO DE ELEIÇÃO

[Local, data]

**Às Recuperandas**

Unigel Participações S.A. – Em Recuperação Judicial e Outras

Avenida das Nações Unidas, nº 12.551, Conjunto 1501/1503, Brooklin Paulista, Município de São Paulo, Estado de São Paulo, CEP 04578-903

**C/C**

Administrador Judicial

Rua Saint Hilaire, nº 87, Jardim Paulista, São Paulo/SP, Zip Code 01423-040

Ref.: **Exercício da Opção de Pagamento**

Prezados Senhores,

Nos termos da Cláusula 4.2 do Plano de Recuperação Judicial da Unigel Participações S.A. – Em Recuperação Judicial e Outras, aprovado pelos credores na assembleia geral de credores realizado no dia [•] ("Plano"), elegemos a Opção de Pagamento abaixo assinalada:

| *Eleger apenas uma Opção de Pagamento para a totalidade do Crédito Concursal detido pelo Credor Concursal, em sua respectiva classificação, nos termos do Plano* | |
|---|---|
| **Credores Trabalhistas** | **( ) Crédito Trabalhista** |
| **Credores com Garantia Real** | **( ) Crédito com Garantia Real** |
| **Credores Quirografários** | **( ) Opção A**<br>**( ) Opção B** |

| | | | |
|---|---|---|---|
| | **( ) Opção Credor Fornecedor Parceiro** | | |
| **Créditos ME/EPP** | **( ) Opção A**<br><br>**( ) Opção B** | | |
| **Denominação Legal Completa:** | | | |
| **Banco** | | **CNPJ/CPF:** | |
| **Agência:** | | **Conta Corrente:** | |

Acompanham este Formulário de Eleição os documentos comprobatórios dos poderes dos signatários, conforme previsto no Plano. As palavras contidas neste anexo iniciadas em letras maiúsculas que não sejam expressamente aqui definidas deverão ser interpretadas de acordo com as respectivas definições do Plano.

Atenciosamente,

[**DENOMINAÇÃO LEGAL COMPLETA**]

_____

**Nome:**

**CPF:**



Este documento é cópia do original, assinado digitalmente por ANA ELISA LAQUIMIA DE SOUZA e Tribunal de Justica do Estado de Sao Paulo, protocolado em 09/09/2026 às 11:37 , sob o número WJMJ26411429880
Para conferir o original, acesse o site https://esaj.tjsp.jus.br/pastadigital/pg/abrirConferenciaDocumento.do, informe o processo 1115045-55.2025.8.26.0100 e código VCdf2dcB.

SCHEDULE 4.2.2

ELECTION FORM

[Place, date]

**To**

Unigel Participações S.A. – Em Recuperação Judicial e Outras

Avenida das Nações Unidas, No. 12.551, rooms 1501/1503, Brooklin Paulista, São Paulo/SP, Zip Code 04578-903

**C/C**

Administrador Judicial

Rua Saint Hilaire, No. 87, Jardim Paulista, São Paulo/SP, Zip Code 01423-040

Ref.: **Payment Option Election Procedure**

To Whom It May Concern,

Pursuant to Section 4.2 of the Plan, approved by the creditors at the General Creditors' Meeting held on [•] ("Plan"), we hereby elect the Payment Option indicated below:

| *Select only one Payment Option for the total amount of the Subject Claims held by the Subject Creditors, within its respective classification, pursuant to the Plan* | |
|---|---|
| **Labor Creditors** | **( ) Labor Claim** |
| **Secured Claims** | **( ) Secured Claim** |
| **Unsecured Creditors** | **( ) Option A**<br>**( ) Option B** |



Este documento é cópia do original, assinado digitalmente por ANA ELISA LAQUIMIA DE SOUZA e Tribunal de Justica do Estado de Sao Paulo, protocolado em 09/09/2026 às 11:37 , sob o número WJMJ26411429880
Para conferir o original, acesse o site https://esaj.tjsp.jus.br/pastadigital/pg/abrirConferenciaDocumento.do, informe o processo 1115045-55.2025.8.26.0100 e código VCdf2dcB.

| | | | |
|---|---|---|---|
| | **( ) Option Supporting Supplier Creditors** | | |
| **ME/EPP Creditors** | **( ) Option A**<br><br>**( ) Option B** | | |
| **Full Legal Name:** | | | |
| **Bank:** | | **Corporate Taxpayer No. or Taxpayer's Registry No.:** | |
| **Branch:** | | **Checking Account:** | |

This Election Form is accompanied by documents proving the representation powers of the signatory, as provided by the Plan. The capitalized terms used in this schedule that are not expressly defined herein shall be interpreted in accordance with the respective definitions set forth in the Plan.

Sincerely,

[**FULL LEGAL NAME**]

_____

**Name:**

**Position:**



Este documento é cópia do original, assinado digitalmente por ANA ELISA LAQUIMIA DE SOUZA e Tribunal de Justica do Estado de Sao Paulo, protocolado em 09/09/2026 às 11:37 , sob o número WJMJ26411429880
Para conferir o original, acesse o site https://esaj.tjsp.jus.br/pastadigital/pg/abrirConferenciaDocumento.do, informe o processo 1115045-55.2025.8.26.0100 e código VCdf2dcB.

ANEXO 6.1.1
SUBSIDIÁRIAS MEXICANAS

Ações de Emissão da METACRIL HOLDINGS S.A. de C.V., Sociedade anônima, com sede na Maclovio Herrera S/N, Colonia Centro Ocoyoacac, Municipio de Ocoyoacac, Estado de México, C.P. 52740, México.

Ações de Emissão da UNIGEL ACRÍLICOS S.A. DE C.V., Sociedade anônima, com sede no Edifício Encino Gordo, s/n, km 35,5 da Rodovia Transístmica, Colônia Ejido Ferrocarrilera, CEP 96340, Município de Cosoleacaque, Estado de Veracruz, México.



Este documento é cópia do original, assinado digitalmente por ANA ELISA LAQUIMIA DE SOUZA e Tribunal de Justica do Estado de Sao Paulo, protocolado em 09/09/2026 às 11:37 , sob o número WJMJ26411429880
Para conferir o original, acesse o site https://esaj.tjsp.jus.br/pastadigital/pg/abrirConferenciaDocumento.do, informe o processo 1115045-55.2025.8.26.0100 e código VCdf2dcB.

SCHEDULE 6.1.1
MEXICAN SUBSIDIARIES

Shares issued by **METACRIL HOLDINGS S.A. de C.V.**, a *sociedad anónima* (corporation), with registered office at Maclovio Herrera S/N, Colonia Centro Ocoyoacac, Municipality of Ocoyoacac, State of Mexico, Zip Code 52740, Mexico.

Shares issued by **UNIGEL ACRÍLICOS S.A. DE C.V.**, a *sociedad anónima* (corporation), with registered office at Edifício Encino Gordo, s/n, km 35.5 of the Trans-Isthmus Highway (*Rodovia Transístmica*), Colonia Ejido Ferrocarrilera, Zip Code 96340, Municipality of Cosoleacaque, State of Veracruz, Mexico.



Este documento é cópia do original, assinado digitalmente por ANA ELISA LAQUIMIA DE SOUZA e Tribunal de Justica do Estado de Sao Paulo, protocolado em 09/09/2026 às 11:37 , sob o número WJMJ26411429880
Para conferir o original, acesse o site https://esaj.tjsp.jus.br/pastadigital/pg/abrirConferenciaDocumento.do, informe o processo 1115045-55.2025.8.26.0100 e código VCdf2dcB.

ANEXO 6.3

ATIVOS ONERADOS

| **Ativos Onerados** |
|---|
| Ações da Ecohydrogen |
| Ações da Proquigel, da CBE e da Unigel Químicos |
| Ações da Unigel Distribuidora e da Unigel Comercializadora |
| Determinados equipamentos de titularidade da Unigel, Proquigel, CBE, Ecohydrogen e Unigel Químicos |

Imóveis de titularidade da Unigel Químicos e da Proquigel no Município de Candeias, Estado da Bahia, Brasil, conforme abaixo:

| **Proprietário** | **Número de Matrícula** | **Cartório de Registro de Imóveis** |
|---|---|---|
| Proquigel | 1,821 | 1º Cartório de Registro de Imóveis da Cidade de Candeias, Estado da Bahia |
| | 199 | |
| | 3,711 | |
| | 4,192 | |
| | 4,193 | |
| Unigel Químicos | 3,512 | |

Imóveis de titularidade da CBE no Município de Cubatão, Estado de São Paulo, Brasil, conforme abaixo:

| **Proprietário** | **Número de** | **Cartório de Registro de Imóveis** |
|---|---|---|



Este documento é cópia do original, assinado digitalmente por ANA ELISA LAQUIMIA DE SOUZA e Tribunal de Justica do Estado de Sao Paulo, protocolado em 09/09/2026 às 11:37 , sob o número WJMJ26411429880
Para conferir o original, acesse o site https://esaj.tjsp.jus.br/pastadigital/pg/abrirConferenciaDocumento.do, informe o processo 1115045-55.2025.8.26.0100 e código VCdf2dcB.

| | **Matrícula** | |
|---|---|---|
| CBE | 4,862 | Cartório de Registro de Imóveis da Cidade de Cubatão, Estado de São Paulo |
| | 6,839 | |

Imóveis de titularidade da Proquigel, CBE/Ecohydrogen* e Unigel Químicos no Município de Camaçari, Estado da Bahia, Brasil, conforme abaixo:

| **Proprietário** | **Número de Matrícula** | **Cartório de Registro de Imóveis** |
|---|---|---|
| CBE/ Ecohydrogen* | 5,555 | 2º Cartório de Registro de Imóveis da Cidade de Camaçari, Estado da Bahia |
| | 5,559 | |
| Proquigel | 2,853 | |
| Unigel Químicos | 6,757 | |

*A transferência de titularidade da CBE para a Ecohydrogen estava em andamento na data de celebração do instrumento de garantia

Fração ideal de imóvel de titularidade da CBE no Município de Camaçari, Estado da Bahia, registrada sob a matrícula nº 10,020 do 2º Cartório de Registro de Imóveis de Camaçari, Estado da Bahia

Quaisquer outras garantias destinadas a assegurar as 1L Notes e as 2L Notes nos termos da Indenture, exceto aquelas expressamente identificadas neste Anexo como Garantias Excluídas



Este documento é cópia do original, assinado digitalmente por ANA ELISA LAQUIMIA DE SOUZA e Tribunal de Justica do Estado de Sao Paulo, protocolado em 09/09/2026 às 11:37 , sob o número WJMJ26411429880
Para conferir o original, acesse o site https://esaj.tjsp.jus.br/pastadigital/pg/abrirConferenciaDocumento.do, informe o processo 1115045-55.2025.8.26.0100 e código VCdf2dcB.

SCHEDULE 6.3

ENCUMBERED ASSETS

| **Encumbered Assets** |
|---|
| Shares of Ecohydrogen |
| Shares of Proquigel, CBE and Unigel Químicos |
| Shares of Unigel Distribuidora and Unigel Comercializadora |
| Certain equipment owned by Unigel, Proquigel, CBE, Ecohydrogen and Unigel Químicos |

Real properties owned by Unigel Químicos and Proquigel in the Municipality of Candeias, State of Bahia, Brazil, as follows:

| **Owner** | **Registration Number** | **Real Estate Registry Office** |
|---|---|---|
| Proquigel | 1,821 | 1st Real Estate Registry Office of the City of Candeias, State of Bahia |
| | 199 | |
| | 3,711 | |
| | 4,192 | |
| | 4,193 | |
| Unigel Químicos | 3,512 | |

Real properties owned by CBE in the Municipality of Cubatão, State of São Paulo, Brazil, as follows:

| **Owner** | **Registration** | **Real Estate Registry Office** |
|---|---|---|



Este documento é cópia do original, assinado digitalmente por ANA ELISA LAQUIMIA DE SOUZA e Tribunal de Justica do Estado de Sao Paulo, protocolado em 09/09/2026 às 11:37 , sob o número WJMJ26411429880
Para conferir o original, acesse o site https://esaj.tjsp.jus.br/pastadigital/pg/abrirConferenciaDocumento.do, informe o processo 1115045-55.2025.8.26.0100 e código VCdf2dcB.

| | **Number** | |
|---|---|---|
| CBE | 4,862 | Real Estate Registry Office of the City of Cubatão, State of São Paulo |
| | 6,839 | |

Real properties owned by Proquigel, CBE/Ecohydrogen* and Unigel Químicos in the Municipality of Camaçari, State of Bahia, Brazil, as follows:

| **Owner** | **Registration Number** | **Real Estate Registry Office** |
|---|---|---|
| CBE/ Ecohydrogen* | 5,555 | 2nd Real Estate Registry Office of the City of Camaçari, State of Bahia |
| | 5,559 | |
| Proquigel | 2,853 | |
| Unigel Químicos | 6,757 | |

*The transfer of ownership from CBE to Ecohydrogen was in progress as of the date the security instrument was executed

Undivided fractional interest in real property owned by CBE in the Municipality of Camaçari, State of Bahia, registered under registration number 10,020 with the 2nd Real Estate Registry Office of Camaçari, State of Bahia

Any other security interests intended to secure the 1L Notes and the 2L Notes pursuant to the Indenture, except for those expressly identified in this Schedule as Excluded Collateral



Este documento é cópia do original, assinado digitalmente por ANA ELISA LAQUIMIA DE SOUZA e Tribunal de Justica do Estado de Sao Paulo, protocolado em 09/09/2026 às 11:37 , sob o número WJMJ26411429880
Para conferir o original, acesse o site https://esaj.tjsp.jus.br/pastadigital/pg/abrirConferenciaDocumento.do, informe o processo 1115045-55.2025.8.26.0100 e código VCdf2dcB.

**Anexo 1.1.70(a)**

**Laudo de Viabilidade Econômica**

Este documento é cópia do original, assinado digitalmente por ANA ELISA LAQUIMIA DE SOUZA e Tribunal de Justica do Estado de Sao Paulo, protocolado em 09/09/2026 às 11:37 , sob o número WJMJ26411429880
Para conferir o original, acesse o site https://esaj.tjsp.jus.br/pastadigital/pg/abrirConferenciaDocumento.do, informe o processo 1115045-55.2025.8.26.0100 e código GrViyZpR.

# Laudo Econômico-Financeiro

## Parecer Técnico sobre o

## Plano de Recuperação Judicial

## Lei nº. 11.101/05 / Lei nº. 14.112/20

## Processo nº 1115045-55.2025.8.26.0100

**UNIGEL PARTICIPAÇÕES S.A. – EM RECUPERAÇÃO JUDICIAL**

**PROQUIGEL QUÍMICA S.A. – EM RECUPERAÇÃO JUDICIAL**

**COMPANHIA BRASILEIRA DE ESTIRENO – EM RECUPERAÇÃO JUDICIAL**

**UNIGEL COMERCIALIZADORA DE ENERGIA S.A. – EM RECUPERAÇÃO JUDICIAL**

**ECOHYDROGEN ENERGY S.A. – EM RECUPERAÇÃO JUDICIAL**

**UNIGEL DISTRIBUIDORA S.A. – EM RECUPERAÇÃO JUDICIAL**

**UNIGEL QUÍMICOS S.A. – EM RECUPERAÇÃO JUDICIAL**

**UNIGEL LUXEMBOURG S.A. – EM RECUPERAÇÃO JUDICIAL**

**UNIGEL NETHERLANDS HOLDING CORPORATION B.V. – EM RECUPERAÇÃO JUDICIAL**

## GRUPO UNIGEL

**Data Base: 31/08/2026**

**São Paulo, 08 de setembro de 2026**



Este documento é cópia do original, assinado digitalmente por ANA ELISA LAQUIMIA DE SOUZA e Tribunal de Justica do Estado de Sao Paulo, protocolado em 09/09/2026 às 11:37 , sob o número WJMJ26411429880
Para conferir o original, acesse o site https://esaj.tjsp.jus.br/pastadigital/pg/abrirConferenciaDocumento.do, informe o processo 1115045-55.2025.8.26.0100 e código GrViyZpR.

**ÍNDICE**

**SUMÁRIO EXECUTIVO** ..... **3**

**I – INTRODUÇÃO E OBJETIVOS DO TRABALHO** ..... **10**

**II – O PLANO DE RECUPERAÇÃO JUDICIAL** ..... **30**

**III – OS DADOS E AS FONTES DAS INFORMAÇÕES RECEBIDAS E UTILIZADAS** ..... **56**

**IV - ELABORAÇÃO DA ANÁLISE DE VIABILIDADE ECONÔMICO–FINANCEIRA DAS EMPRESAS E DO PLANO - EMISSÃO DE PARECER TÉCNICO** ..... **58**

**V - CONCLUSÃO** ..... **68**

**VI – TERMO DE ENCERRAMENTO** ..... **70**

**ANEXOS** ..... **71**

ANEXO I – PREMISSAS E PRESSUPOSTOS UTILIZADOS NAS PROJEÇÕES PARA O PERÍODO DE 2026 a 2034 ..... 72

ANEXO II – PREMISSAS MACROECONÔMICAS ..... 77

ANEXO III – PREMISSAS OPERACIONAIS ..... 79

ANEXO IV – DEMONSTRATIVOS FINANCEIROS PROJETADOS ..... 82



Este documento é cópia do original, assinado digitalmente por ANA ELISA LAQUIMIA DE SOUZA e Tribunal de Justica do Estado de Sao Paulo, protocolado em 09/09/2026 às 11:37 , sob o número WJMJ26411429880
Para conferir o original, acesse o site https://esaj.tjsp.jus.br/pastadigital/pg/abrirConferenciaDocumento.do, informe o processo 1115045-55.2025.8.26.0100 e código GrViyZpR.

# SUMÁRIO EXECUTIVO

A **MS CARDIM FILHO LTDA.,** foi contratada pelas empresas abaixo descritas para analisar e emitir um Parecer Técnico sobre a viabilidade econômica do Plano de Recuperação Judicial, que será apresentado em cumprimento ao Artigo 53 da LRF à Assembleia Geral de Credores e à 2ª Vara de Falências e Recuperações Judiciais da Comarca de São Paulo/SP: **UNIGEL PARTICIPAÇÕES S.A.**, sociedade anônima, inscrita no CNPJ/MF sob o nº 05.303.439/0001-07, com sede na Avenida das Nações Unidas, nº 12.551, Conjunto 1501/1503, Brooklin Paulista, Município de São Paulo, Estado de São Paulo, CEP 04578-903 ("Unigel"), **PROQUIGEL QUÍMICA S.A.**, sociedade anônima, inscrita no CNPJ/MF sob o nº 27.515.154/0011-44, com sede na Rua Hidrogênio, nº 824, Camaçari/BA, CEP 42816-140 ("Proquigel"), **COMPANHIA BRASILEIRA DE ESTIRENO**, sociedade anônima, inscrita no CNPJ/MF sob o nº 61.079.232/0001-71, com sede na Avenida das Nações Unidas, nº 12.551, Conjunto 1501/1503, Brooklin Paulista, Município de São Paulo, Estado de São Paulo, CEP 04578-903 ("CBE"), **UNIGEL COMERCIALIZADORA DE ENERGIA S.A.**, sociedade anônima, inscrita no CNPJ/MF sob o nº 38.246.958/0001-30, com sede na Avenida das Nações Unidas, nº 12.551, Conjunto 1501/1503, Brooklin Paulista, Município de São Paulo, Estado de São Paulo, CEP 04578-903 ("Unigel Comercializadora"); **ECOHYDROGEN ENERGY S.A.**, sociedade anônima, inscrita no CNPJ/MF sob o nº 51.403.119/0001-46, com sede Rua Hidrogênio, nº 1879, Unidade Hidrogênio Verde, Parte B, Camaçari/BA, CEP 42816-140 ("Ecohydrogen"); **UNIGEL DISTRIBUIDORA S.A.**, sociedade anônima, inscrita no CNPJ/MF sob o nº 59.597.542/0001-36, com sede na Avenida das Nações Unidas, nº 12.551, Conjunto 1501/1503, Brooklin Paulista, Município de São Paulo, Estado de São Paulo, CEP 04578-903 ("Unigel Distribuidora"); **UNIGEL QUÍMICOS S.A.**, sociedade anônima, inscrita no CPF/MF sob o nº 02.242.478/0001-73, com sede Via Matoim, Fazenda Caroba Parte s/nº, Distrito Industrial, Candeias/BA, CEP nº 43.813-000 ("Unigel Químicos"); **UNIGEL LUXEMBOURG S.A.**, sociedade constituída de acordo com as leis de Luxemburgo, com sede na cidade de Luxemburgo, no bairro Cessange Luxembourg, L-2453, 6, rua Eugéne Ruppert, registrada sob o NIF nº B221869 ("Unigel Luxemburgo"); **UNIGEL NETHERLANDS HOLDING CORPORATION B.V.**, **Unigel Netherlands Holding Corporation B.V.**, sociedade constituída de acordo com as leis dos Países



Este documento é cópia do original, assinado digitalmente por ANA ELISA LAQUIMIA DE SOUZA e Tribunal de Justica do Estado de Sao Paulo, protocolado em 09/09/2026 às 11:37 , sob o número WJMJ26411429880
Para conferir o original, acesse o site https://esaj.tjsp.jus.br/pastadigital/pg/abrirConferenciaDocumento.do, informe o processo 1115045-55.2025.8.26.0100 e código GrViyZpR.

Baixos, com sede em Joop Geesinkweg 901, 1114 AB Amsterdam-Duivendrecht, registrada sob o NIF nº 95059512 ("Unigel Netherlands") (em conjunto, "**GRUPO UNIGEL**"), considerando que:

a) As empresas deram início, em dezembro de 2023, a um procedimento de mediação envolvendo seus principais credores financeiros para se desalavancar ("Mediação Pré-RE"). A mediação foi acompanhada de um pedido de tutela cautelar fundado no art. 20-B §1º, da LFR ("Tutela Cautelar Pré-RE"), posteriormente convertida na Recuperação Extrajudicial;

b) As negociações travadas na Mediação de 2023 culminaram na elaboração de dois planos de recuperação extrajudicial homologados em 11/11/2024 nos autos do processo da Recuperação Extrajudicial, implicando a novação dos créditos sujeitos que abrangiam, exclusivamente, parte dos créditos financeiros de natureza quirografária;

c) A Recuperação Extrajudicial, baseada na reestruturação dos principais créditos financeiros das empresas e aliada ao aporte de novos recursos por credores sujeitos ao procedimento, mostrou-se insuficiente para promover uma solução global para a reestruturação do capital das empresas;

d) Em 12 de agosto de 2025, determinadas empresas instauraram processo de mediação perante a Câmara Wind de Mediação, que contou com mais de quarenta credores financeiros e fornecedores das empresas ("Mediação de 2025"). Para estabilizar as negociações e preservar sua atividade empresarial, as empresas envolvidas na Mediação de 2025 protocolaram a tutela cautelar em caráter antecedente sob o processo nº 1105782-96.2025.8.26.0100, que tramitou perante a 2ª Vara de Falências e Recuperação Judiciais da Comarca de São Paulo/SP, nos termos do art. 20-B, § 1º, da LFR ("Tutela Cautelar");

e) Apesar dos esforços empreendidos durante a Mediação de 2025 e dos avanços nas negociações com os credores convidados, não foi possível alcançar uma solução global e estruturante para a estrutura de capital do **GRUPO UNIGEL**, razão pela qual, em 8 de outubro de 2025 ("Data do Pedido"), as empresas



Este documento é cópia do original, assinado digitalmente por ANA ELISA LAQUIMIA DE SOUZA e Tribunal de Justica do Estado de Sao Paulo, protocolado em 09/09/2026 às 11:37 , sob o número WJMJ26411429880
Para conferir o original, acesse o site https://esaj.tjsp.jus.br/pastadigital/pg/abrirConferenciaDocumento.do, informe o processo 1115045-55.2025.8.26.0100 e código GrViyZpR.

ajuizaram o pedido de Recuperação Judicial;

f) Em 9 de outubro de 2025, o Juízo da Recuperação Judicial proferiu decisão em que deferiu o processamento da Recuperação Judicial em relação a todas as empresas, determinando a apresentação de plano de recuperação judicial no prazo de 60 (sessenta) dias, nos termos do art. 53 da LFR;

g) Em 9 de dezembro de 2025, as empresas requereram, com fundamento nos arts. 69-A a 69-F e 84, inciso I-B, da LFR, autorização para onerar determinados bens do ativo não circulante em garantia de financiamento emergencial na modalidade *debtor-in-possession* ("Financiamento DIP");

h) Em 15 de dezembro de 2025, as empresas apresentaram nos autos da Recuperação Judicial a primeira versão de seu plano de recuperação judicial;

i) Em 6 de fevereiro de 2026, o Juízo da Recuperação Judicial (i) autorizou a contratação do Financiamento DIP e a constituição das respectivas garantias, respeitados os direitos reais e as garantias fiduciárias anteriormente constituídos em favor de terceiros, reconhecendo a natureza extraconcursal dos recursos ingressados, na forma dos arts. 69-A a 69-F da LFR; (ii) determinou que as empresas apresentassem nos autos da Recuperação Judicial, os instrumentos definitivos do Financiamento DIP para homologação judicial; e (iii) deferiu o processamento da Recuperação Judicial sob consolidação substancial, nos termos dos arts. 69-J e 69-L da LFR;

j) Durante mais de seis meses, as empresas avaliaram e buscaram ativamente múltiplas alternativas de financiamento na modalidade *deptor-in-possession*, tendo constatado que a proposta apresentada às fls 22.511-22.518 da Recuperação Judicial, representa a alternativa mais vantajosa disponível para a Companhia do ponto de vista financeiro e operacional, ao mesmo tempo em que viabiliza a implementação de uma solução global e estruturante para a crise atualmente enfrentada pelas empresas;

k) Em 26 de junho de 2026, as empresas protocolaram, nos autos da Recuperação Judicial, os instrumentos finais do Financiamento DIP, requerendo sua



Este documento é cópia do original, assinado digitalmente por ANA ELISA LAQUIMIA DE SOUZA e Tribunal de Justica do Estado de Sao Paulo, protocolado em 09/09/2026 às 11:37 , sob o número WJMJ26411429880
Para conferir o original, acesse o site https://esaj.tjsp.jus.br/pastadigital/pg/abrirConferenciaDocumento.do, informe o processo 1115045-55.2025.8.26.0100 e código GrViyZpR.

homologação, nos termos dos arts. 69-A a 69-F da LFR.

l) Em 15 de julho de 2026, o Juízo da Recuperação Judicial proferiu a decisão de fls. 24.580-24.585, por meio da qual determinou que os meios de financiamento devem estar previstos no Plano e ser objeto de deliberação da assembleia geral de credores;

m) Em 31 de julho de 2026, as empresas protocolaram, nos autos da Recuperação Judicial, os instrumentos finais do Financiamento DIP, requerendo sua homologação, nos termos dos arts. 69-A a 69-F da LFR.

n) O Plano de Recuperação Judicial a ser apresentado cumpre os requisitos contidos no art. 53 da LRF, eis que: (a) pormenoriza os meios de recuperação das empresas; (b) é viável sob o ponto de vista econômico; e (c) é acompanhado deste laudo econômico-financeiro e de avaliação dos bens e ativos das empresas, subscritos por empresas especializadas;

o) Por força do Plano de Recuperação Judicial, as empresas buscam superar sua crise econômico-financeira e reestruturar seus negócios com o objetivo de: (a) preservar e adequar as suas atividades empresariais; (b) manter-se como fonte de geração de riquezas, tributos e empregos; (c) além de renegociar o pagamento de seus credores;

As empresas pretendem submeter o Plano referido à aprovação da Assembleia Geral de Credores e à homologação judicial nos termos dos Artigos 45 ou 45-A, 56-A e 58 da Lei nº 11.101/2005, conforme alterada (LRF).

O **GRUPO UNIGEL** é um conglomerado empresarial relevante sediado no Estado de São Paulo, destacando-se nacionalmente por implementar soluções sustentáveis e inovadoras.

- Em resposta às dificuldades enfrentadas e apesar dos esforços despendidos pelas empresas, foi necessário preparar um pedido de recuperação judicial;



Este documento é cópia do original, assinado digitalmente por ANA ELISA LAQUIMIA DE SOUZA e Tribunal de Justica do Estado de Sao Paulo, protocolado em 09/09/2026 às 11:37 , sob o número WJMJ26411429880
Para conferir o original, acesse o site https://esaj.tjsp.jus.br/pastadigital/pg/abrirConferenciaDocumento.do, informe o processo 1115045-55.2025.8.26.0100 e código GrViyZpR.

- Nesse contexto, o **GRUPO UNIGEL**, conforme se destaca o organograma abaixo e dos atos constitutivos que instruem o pedido, possui controle societário comum e facilmente identificável.

- O Plano de Recuperação referido tem por objetivo a reestruturação das operações do **GRUPO UNIGEL,** buscando superar a crise econômico-financeira das empresas e reestruturar os seus negócios, de forma a permitir:

  (i) O reperfilamento, do endividamento das empresas nos termos e condições apresentados no Plano de Recuperação a ser apresentado ao M.D. Juiz de Recuperação Judicial;

  (ii) A geração de capital de giro e fluxos de caixa operacionais necessários ao pagamento das suas dívidas e continuidade das empresas devidamente dimensionadas para a sua nova realidade;

  (iii) A sua preservação como fonte de geração de riquezas, tributos e empregos, diretos e indiretos;

  (iv) A preservação e efetiva melhora e recuperação do seu valor econômico, bem como de seus ativos tangíveis e intangíveis;

  (v) A criação e alienação de unidades produtivas (UPI's) e outros ativos.

O Plano de Recuperação que será apresentado cumpre com os requisitos contidos no Artigo 53, III da LRF, uma vez que:

- É demonstrada a viabilidade econômica do **GRUPO UNIGEL,** bem como do Plano de Recuperação a ser apresentado ao Juízo da Recuperação;

- São demonstrados de maneira pormenorizada os meios de recuperação a serem empregados pelas empresas;

- É acompanhada deste Laudo a demonstração da viabilidade econômico – financeira do Plano de Recuperação das empresas em Recuperação Judicial;



Este documento é cópia do original, assinado digitalmente por ANA ELISA LAQUIMIA DE SOUZA e Tribunal de Justica do Estado de Sao Paulo, protocolado em 09/09/2026 às 11:37 , sob o número WJMJ26411429880
Para conferir o original, acesse o site https://esaj.tjsp.jus.br/pastadigital/pg/abrirConferenciaDocumento.do, informe o processo 1115045-55.2025.8.26.0100 e código GrViyZpR.

- É acompanhado também, do Laudo de avaliação de bens e ativos das empresas, elaborado por empresa especializada em engenharia de avaliações;

- Contém proposta clara e específica para renegociação e pagamento aos credores sujeitos ao Plano de Recuperação.

Dessa forma, a elaboração do presente Laudo Econômico-Financeiro e emissão de Parecer Técnico pela **MS CARDIM FILHO LTDA.** têm por objetivos:

a) Analisar o Plano de Recuperação que será apresentado em cumprimento ao Artigo 53 de LRF, perante a 2a Vara de Falências e Recuperações Judiciais da Comarca de São Paulo/SP pelas empresas **UNIGEL PARTICIPAÇÕES S.A.**, **PROQUIGEL QUÍMICA S.A.**, **COMPANHIA BRASILEIRA DE ESTIRENO**, **UNIGEL COMERCIALIZADORA DE ENERGIA S.A.**, **ECOHYDROGEN ENERGY S.A.**, **UNIGEL DISTRIBUIDORA S.A.**, **UNIGEL QUÍMICOS S.A.**, **UNIGEL LUXEMBOURG S.A.** e **UNIGEL NETHERLANDS HOLDING CORPORATION B.V.** (em conjunto, "**GRUPO UNIGEL**").

b) Analisar a geração de recursos, de acordo com as metas e medidas previstas no Plano, conforme demonstrado no seu teor e nos anexos deste Laudo;

c) Demonstrar as medidas que serão adotadas pela direção do **GRUPO UNIGEL,** as quais permitirão a superação das suas dificuldades financeiras;

d) A emissão de um Laudo e Parecer Técnico sobre as empresas e o Plano de Recuperação, identificando a sua viabilidade econômico-financeira, tudo de acordo com o que estabelece a LRF, em seu artigo 53, incisos II e III.

No item I, apresentaremos aspectos introdutórios desse Laudo, bem como os objetivos deste trabalho, incluindo um breve histórico e a situação atual das empresas e das suas operações.

Serão descritas também as razões da crise econômica pela qual atravessa momentaneamente o **GRUPO UNIGEL**.



Este documento é cópia do original, assinado digitalmente por ANA ELISA LAQUIMIA DE SOUZA e Tribunal de Justica do Estado de Sao Paulo, protocolado em 09/09/2026 às 11:37 , sob o número WJMJ26411429880
Para conferir o original, acesse o site https://esaj.tjsp.jus.br/pastadigital/pg/abrirConferenciaDocumento.do, informe o processo 1115045-55.2025.8.26.0100 e código GrViyZpR.

No item II, descreveremos todos os aspectos principais do Plano de Recuperação elaborado pelo **GRUPO UNIGEL** e seus consultores jurídicos e financeiros, a fim de demonstrar a capacidade das empresas em honrar com os seus compromissos e recuperar a sua saúde financeira, em linha com a proposta de pagamento aos seus credores.

No item III, identificaremos os dados e as fontes de todas as informações recebidas e utilizadas.

No item IV, após a análise das informações apresentadas, da constatação e da coerência dos demonstrativos financeiros projetados (Anexo III), apresentaremos a análise da viabilidade econômico – financeira das empresas e do Plano de Recuperação a ser apresentado ao Juízo, bem como emitiremos o Parecer Técnico.

No item V, apresentaremos as nossas conclusões e justificativas da viabilidade econômico–financeira das empresas e do Plano.

Em resumo dos pontos indicados acima e a serem detalhados no presente Laudo, somos do parecer que o Plano de Recuperação analisado e que será apresentado ao Juízo para fins de apresentação aos credores e eventual votação em Assembleia Geral **é viável econômica e financeiramente**, considerando as razões e os pressupostos de sua viabilidade, conforme expostos detalhadamente neste Laudo e que atende aos interesses de todos os envolvidos no processo de recuperação judicial do **GRUPO UNIGEL**.

São Paulo, 08 de setembro de 2026.

**MARIO SERGIO M. B. CARDIM**

ECONOMISTA

CORECON nº. 27.370 – 2ª Região - SP.

**M S CARDIM FILHO LTDA**

CORECON nº 6.758 – 2ª Região - SP.



Este documento é cópia do original, assinado digitalmente por ANA ELISA LAQUIMIA DE SOUZA e Tribunal de Justica do Estado de Sao Paulo, protocolado em 09/09/2026 às 11:37 , sob o número WJMJ26411429880
Para conferir o original, acesse o site https://esaj.tjsp.jus.br/pastadigital/pg/abrirConferenciaDocumento.do, informe o processo 1115045-55.2025.8.26.0100 e código GrViyZpR.

# I – INTRODUÇÃO E OBJETIVOS DO TRABALHO

A **MS CARDIM FILHO LTDA.,** é uma empresa que atua em consultoria e assessoria financeira, foi contratada pelo **GRUPO UNIGEL,** para elaborar um Laudo de viabilidade econômico-financeira do Plano de Recuperação e das empresas, com emissão de Parecer Técnico.

Este Laudo contém uma análise crítica e comentários a respeito do Plano de Recuperação e em relação às medidas que serão adotadas pelo **GRUPO UNIGEL,** bem como a demonstração da viabilidade econômico-financeira das empresas e do referido Plano de Recuperação.

As condições e propostas que compõem o Plano de Recuperação foram elaboradas pela direção do **GRUPO UNIGEL** e seus assessores jurídicos e consultores financeiros e estão de acordo com as disposições contidas na LRF.

A nossa análise e elaboração deste Parecer Técnico visa demonstrar a viabilidade econômico-financeira das empresas e do Plano de Recuperação a ser apresentado ao Juízo da Recuperação, a capacidade de pagamento a todos os credores do **GRUPO UNIGEL** e a recuperação da sua saúde financeira.

Este Laudo e o nosso parecer técnico incluem análise e comentários sobre os pontos fundamentais do Plano de Recuperação, destacando-se as suas principais características e analisando os demonstrativos financeiros apresentados e principalmente o fluxo de pagamento aos credores concursais e extraconcursais, até a extinção desses passivos.

O referido Parecer e a conclusão encontram-se nos itens IV e V deste Laudo.

O Plano de Recuperação, bem como todos os dados e as informações fornecidas para a elaboração deste Laudo, são, por premissa, consideradas boas e válidas, não tendo sido efetuadas análises jurídicas, auditorias ou levantamentos para a validação destas informações.



Este documento é cópia do original, assinado digitalmente por ANA ELISA LAQUIMIA DE SOUZA e Tribunal de Justica do Estado de Sao Paulo, protocolado em 09/09/2026 às 11:37 , sob o número WJMJ26411429880
Para conferir o original, acesse o site https://esaj.tjsp.jus.br/pastadigital/pg/abrirConferenciaDocumento.do, informe o processo 1115045-55.2025.8.26.0100 e código GrViyZpR.

Conforme nosso melhor entendimento, todos os dados contidos no Plano de Recuperação, nos demonstrativos financeiros históricos e projetados e nas informações recebidas são considerados como verdadeiros e precisos.

Embora obtidos por meio de fontes confiáveis, não podemos dar nenhuma garantia nem assumir qualquer responsabilidade legal pela precisão de quaisquer dados, opiniões ou estimativas fornecidas pela administração do **GRUPO UNIGEL** e seus assessores jurídicos e consultores financeiros.

A **MS CARDIM FILHO LTDA.** não tem interesse atual ou futuro nas empresas, cujo Plano de Recuperação é objeto de análise neste Laudo e não tem interesse pessoal ou parcialidade com relação às partes envolvidas.

A remuneração da **MS CARDIM FILHO LTDA.** não está condicionada a nenhuma ação, nem resulta do mérito das análises, opiniões e conclusões contidas neste relatório ou de seu uso.

Nenhuma parte deste Laudo, principalmente qualquer conclusão, a identidade dos consultores, as empresas em contato com os analistas ou qualquer referência a entidades ou às designações concedidas por essa organização, poderá ser divulgada pela **MS CARDIM FILHO LTDA.** ou pelo **GRUPO UNIGEL** para o público através de prospectos, anúncios, relações públicas, jornais ou qualquer outro meio de comunicação sem o consentimento prévio por escrito da **MS CARDIM FILHO LTDA.** ou do **GRUPO UNIGEL,** conforme aplicável.

Este Laudo e Parecer Técnico são considerados pela **MS CARDIM FILHO LTDA.** como documentos sigilosos, absolutamente confidenciais, ressaltando-se que não devem ser utilizados para outra finalidade que não seja o encaminhamento ao Juízo da Recuperação Judicial ou outras instâncias judiciais, juntamente com o Plano de Recuperação.



Este documento é cópia do original, assinado digitalmente por ANA ELISA LAQUIMIA DE SOUZA e Tribunal de Justica do Estado de Sao Paulo, protocolado em 09/09/2026 às 11:37 , sob o número WJMJ26411429880
Para conferir o original, acesse o site https://esaj.tjsp.jus.br/pastadigital/pg/abrirConferenciaDocumento.do, informe o processo 1115045-55.2025.8.26.0100 e código GrViyZpR.

## UM BREVE HISTÓRICO DO GRUPO UNIGEL

A história do **GRUPO UNIGEL** remonta à década de 1960, quando a Proquigel foi fundada por Henri Slezynger, na cidade de São Paulo. Inicialmente, suas atividades focavam no desenvolvimento de inovações químicas para a polimerização de suspensão, bem como na produção pioneira de resinas de polimetilmetacrilato e de poliestireno.

Em 1979, o grupo expandiu suas operações para a Bahia, onde foi montado um complexo industrial para a produção de resinas termoplásticas e intermediários de produtos químicos. O ritmo acelerado de expansão continuou nas décadas seguintes, com a aquisição de empresas estratégicas, como a CBE, em 1984, para a produção de estireno; a Metacril em 1992, para a produção de metacrilato de metila e chapas acrílicas; e, por fim, a Acrinor[1] (posteriormente incorporada por Unigel e CBE), em 1997, para a produção de acrilonitrila.

Esse contexto marcou a expansão das atividades do Grupo Unigel do estado de São Paulo para a Bahia, e o aumento do seu portfólio de produtos e atividades.

Após esse movimento de consolidação no mercado interno, o Grupo Unigel decidiu, nos anos 2000, internacionalizar a sua produção de acrílicos por meio da aquisição da sociedade mexicana Plastiglas de México S.A. de C.V. ("Plastiglas"), bem como de plantas de metacrilato de metila e ácido sulfúrico situadas no México.

Entre os anos de 2008 e 2010, o Grupo Unigel também adquiriu e passou a operar novas plantas no Brasil, incluindo uma planta de estireno da Dow do Brasil S.A. ("Dow Chemical") em Camaçari/BA, uma planta de poliestireno em São José dos Campos/SP e outra planta de poliestireno situada no complexo petroquímico da Dow Chemical, no Guarujá/SP.

Durante essa fase, o **GRUPO UNIGEL** passou também por um processo de reorganização visando otimizar sua eficiência operacional, inclusive com o fechamento de fábricas menos rentáveis. Assim, a produção de metacrilato de metila no México foi

[1] Acrinor – Acrilonitrila do Nordeste S.A.



Este documento é cópia do original, assinado digitalmente por ANA ELISA LAQUIMIA DE SOUZA e Tribunal de Justica do Estado de Sao Paulo, protocolado em 09/09/2026 às 11:37 , sob o número WJMJ26411429880
Para conferir o original, acesse o site https://esaj.tjsp.jus.br/pastadigital/pg/abrirConferenciaDocumento.do, informe o processo 1115045-55.2025.8.26.0100 e código GrViyZpR.

encerrada em 2016, e as unidades operacionais mexicanas passaram a utilizar, para a produção de chapas acrílicas, o metacrilato de metila importado das fábricas brasileiras do grupo. Em 2017, o Grupo encerrou as atividades do segmento de embalagens após a venda de sua participação na Polo Indústria e Comércio Ltda.

Nos anos seguintes, o **GRUPO UNIGEL** buscou a captação de recursos no exterior e voltou a expandir suas operações.

Foi nesse contexto que a Unigel Luxembourg foi criada em 2018, como veículo para a emissão de títulos de dívida no mercado internacional (*bonds*), viabilizando a captação de centenas de milhões de dólares para o **GRUPO UNIGEL**, voltados a reforçar o seu capital de giro e financiar suas atividades.

Em 2019, por sua vez, o **GRUPO UNIGEL** expandiu sua atuação para o setor de fertilizantes, arrendando e passando a operar duas plantas de fertilizantes nitrogenados de propriedade da Petrobras, localizadas nos estados da Bahia e de Sergipe (em conjunto, "Plantas de Fertilizantes"). Em 2021, iniciou a produção de ureia e amônia nas Plantas de Fertilizantes, tornando-se a maior produtora de amônia e a única produtora de ureia no Brasil.

Em 2022, para garantir um crescimento sustentável dos seus negócios, o Grupo Unigel iniciou a construção de dois projetos estratégicos: uma nova planta para produção industrial de ácido sulfúrico, localizada em Camaçari (a "Planta de Ácido Sulfúrico"); e uma nova planta de hidrogênio verde, também no polo de Camaçari, operada pela Ecohydrogen.

Atualmente, a atuação do **GRUPO UNIGEL** é concentrada em duas divisões de negócios principais: as divisões de estirênicos e de acrílicos. A ***divisão de estirênicos***, voltada principalmente ao mercado doméstico, consiste na produção e venda de estireno, poliestireno e látex, utilizados principalmente na produção de eletrodomésticos, eletroeletrônicos, materiais utilizados na construção civil, embalagens, descartáveis plásticos e outros produtos químicos. Já a ***divisão de acrílicos*** volta-se primordialmente a mercados internacionais e abrange a produção de nitrilas, metacrilatos, chapas acrílicas



Este documento é cópia do original, assinado digitalmente por ANA ELISA LAQUIMIA DE SOUZA e Tribunal de Justica do Estado de Sao Paulo, protocolado em 09/09/2026 às 11:37 , sob o número WJMJ26411429880
Para conferir o original, acesse o site https://esaj.tjsp.jus.br/pastadigital/pg/abrirConferenciaDocumento.do, informe o processo 1115045-55.2025.8.26.0100 e código GrViyZpR.

e cianeto de sódio, os quais são vendidos para fabricantes e conversores de produtos químicos.

Foi a alta capacidade técnica e a capacidade de diversificação de portfólio que fizeram com que o **GRUPO UNIGEL** se consolidasse como um dos principais players da indústria química no Brasil, permitindo sua sobrevivência durante as altas e baixas do ciclo petroquímico.

Nessas sete décadas, o **GRUPO UNIGEL** passou de uma única sociedade com sede em São Paulo/SP para um grupo que opera mais de 10 plantas espalhadas pelos Estados de São Paulo e da Bahia, consolidando-se como um dos maiores produtores de acrílicos e estirênicos do Brasil. As atividades do **GRUPO UNIGEL** não só fortalecem a indústria nacional, como proporcionam oportunidades de emprego e desenvolvimento social nas comunidades em que atuam, sendo viáveis, rentáveis e essenciais ao desenvolvimento do país.



Este documento é cópia do original, assinado digitalmente por ANA ELISA LAQUIMIA DE SOUZA e Tribunal de Justica do Estado de Sao Paulo, protocolado em 09/09/2026 às 11:37 , sob o número WJMJ26411429880
Para conferir o original, acesse o site https://esaj.tjsp.jus.br/pastadigital/pg/abrirConferenciaDocumento.do, informe o processo 1115045-55.2025.8.26.0100 e código GrViyZpR.

Este documento é cópia do original, assinado digitalmente por ANA ELISA LAQUIMIA DE SOUZA e Tribunal de Justica do Estado de Sao Paulo, protocolado em 09/09/2026 às 11:37 , sob o número WJMJ26411429880
Para conferir o original, acesse o site https://esaj.tjsp.jus.br/pastadigital/pg/abrirConferenciaDocumento.do, informe o processo 1115045-55.2025.8.26.0100 e código GrViyZpR.

## AS RAZÕES DA CRISE ECONÔMICO-FINANCEIRA DO GRUPO UNIGEL

A origem da crise econômico-financeiro enfrentada pelo **GRUPO UNIGEL** está relacionada aos desafios financeiros enfrentados pela indústria química a partir do final de 2022 e início de 2023.

Em resumo, tais desafios foram causados por dificuldades de mercado que envolvem, de um lado, o aumento do preço da matéria-prima necessária à produção de fertilizantes (até então produzidos pelo **GRUPO UNIGEL**); e, de outro lado, a queda dos preços e *spreads* internacionais das comodities e a redução da demanda global por produtos químicos, aliada ao excesso de oferta desses produtos no mercado externo.

Essas circunstâncias deram início a uma crise de liquidez que levou à redução do quadro de colaboradores do grupo e à paralisação de determinadas plantas operacionais, culminando na necessidade de reestruturação de parte do passivo financeiro do **GRUPO UNIGEL**.

Em dezembro de 2023, o **GRUPO UNIGEL** iniciou seu primeiro processo de reestruturação, quando parte das empresas[2] e a Plastiglas iniciaram um procedimento mediação envolvendo seus principais credores financeiros para se desalavancar ("Mediação de 2023"). A Mediação de 2023 foi acompanhada do ajuizamento de um pedido de tutela cautelar fundada no art. 20-B, §1º, da LFR ("Tutela Cautelar Pré-RE"), posteriormente convertida em uma recuperação extrajudicial ("Recuperação Extrajudicial")[3].

As negociações realizadas na Mediação de 2023 e na Recuperação Extrajudicial culminaram na elaboração de dois planos de recuperação extrajudicial ("Planos de RE")[4], homologados em 11.11.2024[5], implicando a novação dos créditos sujeitos (art. 165 da

[2] São elas: Unigel, Proquigel, CBE e Unigel Luxembourg.

[3] Processo nº 1174558-22.2023.8.26.0100, que tramitou perante a 2ª Vara de Falências e Recuperações Judiciais de São Paulo/SP.

[4] Fls. 1.580-1.753 e 1.754-1940 dos autos da Recuperação Extrajudicial (nº 1174558-22.2023.8.26.0100).

[5] Fls. 20.397-20.417 dos autos da Recuperação Extrajudicial (nº 1174558-22.2023.8.26.0100).

LFR) que abrangiam exclusivamente parte dos créditos financeiros de natureza quirografária.

Os Planos de RE previam quatro diferentes opções de pagamento que poderiam ser livremente eleitas pelos credores. Em linhas gerais, as opções disponíveis previam a substituição dos créditos por novos títulos de dívida[6], ou o pagamento em dinheiro[7]. Nesse contexto, a implementação dos Planos de RE implicou a emissão de novo títulos de dívida (*bonds* e debêntures) pela Unigel Luxembourg e pela Unigel Netherlands, no valor total de US$ 900 milhões: as chamadas Novas Notas Reestruturadas, as Notas Novos Recursos e as Notas Participativas (em conjunto, "Notas").

Além da repactuação dos termos e condições de um passivo superior a R$ 4 bilhões, os Planos de RE previram a captação de US$ 100 milhões e mudanças significativas na estrutura societária e na administração do **GRUPO UNIGEL**, com a nomeação de um novo corpo de governança especializado e independente e a constituição de novas sociedades.

A premissa central da Recuperação Extrajudicial era de que uma reestruturação dos principais créditos financeiros do **GRUPO UNIGEL**, aliada ao aporte de novos recursos por credores sujeitos ao procedimento, seria suficiente para readequar a estrutura de capital da Companhia. À época, a antiga administração optou por uma reestruturação restrita a um grupo específico de credores financeiros – majoritariamente os titulares de debêntures e títulos emitidos no mercado internacional (*bonds*) – e, paralelamente, implementar renegociações bilaterais e fora de juízo com alguns outros credores financeiros e não financeiros.

O objetivo era manter o fluxo originalmente contratado ou repactuado bilateralmente com os fornecedores e honrar com obrigações financeiras não reestruturadas na Recuperação Extrajudicial, sem qualquer alteração significativa no volume ou dinâmica de

[6] Cláusula 4.2. dos Planos de RE (Opção A) e cláusula 4.3 dos Planos de RE (Opção B).

[7] Cláusula 4.4 dos Planos de RE (Opção C) e cláusula 4.5 dos Planos de RE (Opção D).



Este documento é cópia do original, assinado digitalmente por ANA ELISA LAQUIMIA DE SOUZA e Tribunal de Justica do Estado de Sao Paulo, protocolado em 09/09/2026 às 11:37 , sob o número WJMJ26411429880
Para conferir o original, acesse o site https://esaj.tjsp.jus.br/pastadigital/pg/abrirConferenciaDocumento.do, informe o processo 1115045-55.2025.8.26.0100 e código GrViyZpR.

pagamentos, apostando numa retomada do mercado e no crescimento do *market share* do **GRUPO UNIGEL**.

No entanto, como se verá, a estratégia baseada em uma reestruturação judicial pontual se provou insuficiente para viabilizar uma solução global e estruturante para o passivo do **GRUPO UNIGEL**. De um lado, as premissas da Recuperação Extrajudicial não se materializaram e consequentemente inviabilizaram o plano de negócios originalmente traçado. De outro, as negociações bilaterais com os credores não sujeitos à Recuperação Extrajudicial foram infrutíferas ou, no limite, resultaram em acordos inviáveis de serem cumpridos pelo **GRUPO UNIGEL**, acarretando uma exposição financeira superior a R$ 1 bilhão em créditos financeiros e dezenas de milhões em confissões de dívida com fornecedores.

## A INSUFICIÊNCIA DA RECUPERAÇÃO EXTRAJUDICIAL COMO SOLUÇÃO ESTRUTURANTE PARA O PASSIVO DO GRUPO UNIGEL

Como já apresentado ao MM Juízo no contexto da Tutela Cautelar, a Recuperação Extrajudicial representou um primeiro passo importante para o soerguimento do **GRUPO UNIGEL**, tendo reformado a sua estrutura de capital e inaugurado uma nova era de governança corporativa. A despeito disso, o procedimento não foi – e nem se propunha a ser – uma reestruturação global dos passivos do **GRUPO UNIGEL**.

Isso porque a estratégia adotada pela administração naquela época era buscar a solução que menos afetasse as atividades operacionais do **GRUPO UNIGEL**, mantendo o maior número possível de compromissos de pagamento sem qualquer alteração pela via judicial. Com a melhora do mercado e a readequação do seu perfil da dívida financeira de longo prazo aliada à captação de um novo financiamento, o **GRUPO UNIGEL** acreditava que estaria bem-posicionado para retornar seu crescimento e maximizar um retorno financeiro em benefício da coletividade de credores.

Nesse contexto, a Recuperação Extrajudicial deixou de abranger dívidas que hoje representam parte relevantíssima do passivo do **GRUPO UNIGEL**, somando mais de R$ 1,2 bilhão, incluindo créditos com fornecedores e créditos financeiros excluídos da Recuperação Extrajudicial.



Este documento é cópia do original, assinado digitalmente por ANA ELISA LAQUIMIA DE SOUZA e Tribunal de Justica do Estado de Sao Paulo, protocolado em 09/09/2026 às 11:37 , sob o número WJMJ26411429880
Para conferir o original, acesse o site https://esaj.tjsp.jus.br/pastadigital/pg/abrirConferenciaDocumento.do, informe o processo 1115045-55.2025.8.26.0100 e código GrViyZpR.

Tal decisão estratégica estava baseada em três premissas, decorrentes das projeções macroeconômicas.

A ***primeira premissa***, central, era o rebalanceamento da estrutura de capital do **GRUPO UNIGEL**, tornando-o mais competitivo para atração de capital de giro e contratações de longo prazo com fornecedores. Tal premissa seria atingida com a reestruturação dos créditos financeiros mais expressivos do **GRUPO UNIGEL**, aliada à injeção de US$ 100 milhões em novos recursos por credores sujeitos ao procedimento.

A ***segunda premissa*** era a diversificação do portfólio de produtos do **GRUPO UNIGEL**. Tal premissa seria atingida por meio da conclusão, até setembro de 2025, da construção da Planta de Ácido Sulfúrico, que acrescentaria uma fonte relevante de geração de caixa operacional e ampliaria o alcance do **GRUPO UNIGEL** no mercado.

A ***terceira premissa***, por sua vez, era associada às projeções de mercado disponíveis para o setor de químicos. Nesse contexto, esperava-se aumento expressivo no número de exportações e nos *spreads* de produtos químicos no mercado internacional, permitindo uma recomposição gradativa das margens operacionais do **GRUPO UNIGEL** nesse segmento, bem como o retorno das operações do segmento de acrílicos. Em outras palavras, o ciclo dos produtos químicos retomaria patamares mais atrativos, aumentando sua geração de caixa.

No entanto, por razões que fogem do controle do **GRUPO UNIGEL**, as premissas de reestruturação não se materializam no prazo previsto, o que foi rapidamente identificado pela nova administração do **GRUPO UNIGEL**.

Em ***primeiro lugar***, verificou-se que a perspectiva de aumento nas exportações e nos *spreads* internacionais no setor químico não se materializou da forma anteriormente prevista.

Em razão do desequilíbrio entre oferta e demanda global por produtos químicos, a recuperação dos *spreads* desses produtos no mercado internacional tem sido mais lenta do que inicialmente projetado, especialmente no segmento de acrílicos. A título ilustrativo, tomando como exemplo os *spreads* de acrilonitrila projetados para 2026, é



Este documento é cópia do original, assinado digitalmente por ANA ELISA LAQUIMIA DE SOUZA e Tribunal de Justica do Estado de Sao Paulo, protocolado em 09/09/2026 às 11:37 , sob o número WJMJ26411429880
Para conferir o original, acesse o site https://esaj.tjsp.jus.br/pastadigital/pg/abrirConferenciaDocumento.do, informe o processo 1115045-55.2025.8.26.0100 e código GrViyZpR.

possível notar uma **redução de mais de 50,0 %** entre as projeções realizadas em 2024, de um lado, e aquelas realizadas em abril de 2025, de outro.

Nesse sentido, enquanto as projeções econômicas feitas durante a Recuperação Extrajudicial indicavam que os *spreads* de acrilonitrila atingiram, em 2026, uma média de **US$ 650,00 por tonelada**, as projeções atuais indicam uma média de apenas **US$ 300,00 por tonelada** de produto, o que compromete a retomada imediata de operações lucrativas neste segmento. Confira-se, nesse sentido, o gráfico abaixo:

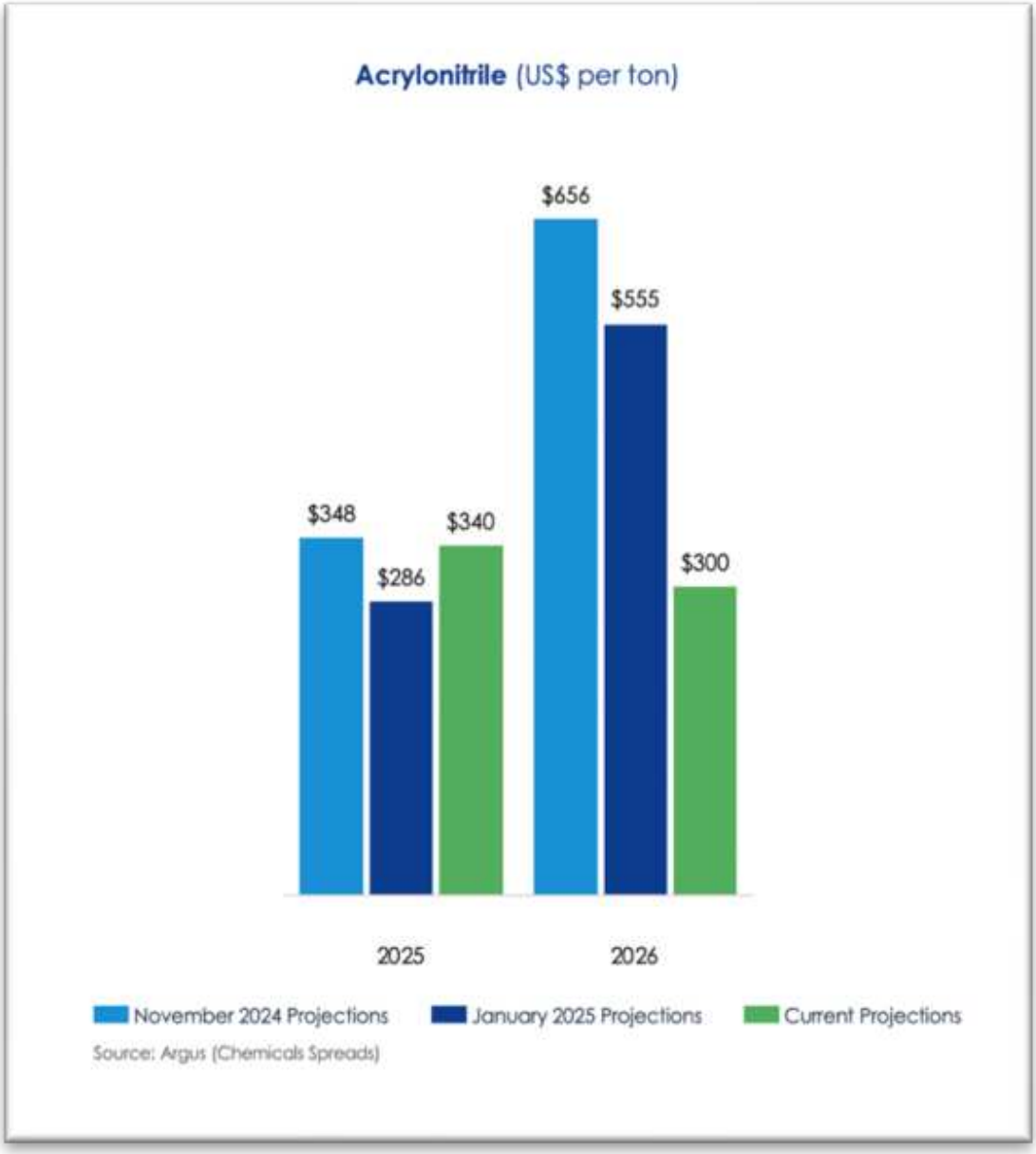




Este documento é cópia do original, assinado digitalmente por ANA ELISA LAQUIMIA DE SOUZA e Tribunal de Justica do Estado de Sao Paulo, protocolado em 09/09/2026 às 11:37 , sob o número WJMJ26411429880
Para conferir o original, acesse o site https://esaj.tjsp.jus.br/pastadigital/pg/abrirConferenciaDocumento.do, informe o processo 1115045-55.2025.8.26.0100 e código GrViyZpR.

Essa compressão nos *spreads* reflete o atual desequilíbrio entre oferta e demanda no mercado internacional de acrílicos, influenciado, principalmente, ***(i)*** pelo excesso de oferta de produtos exportados da China – que praticamente dobrou a sua capacidade de produção nos últimos três anos – combinado com ***(ii)*** a retração da demanda global após o início do conflito geopolítico entre Rússia e Ucrânia.

Nesse cenário e diante da queda no volume de exportações[8], o **GRUPO UNIGEL** tomou a decisão de paralisar as plantas de acrilonitrila e metacrilato em abril de 2024, permanecendo desativadas enquanto o setor petroquímico passa por este significativo ciclo de baixa. As projeções indicam a retomada e dos *spreads* em 2028, momento em que o **GRUPO UNIGEL**, uma vez reestruturado, estará bem-posicionado para ocupar seu papel central na industrialização e comercialização dos produtos.

No segmento de estirênicos, por sua vez, e que a produção do **GRUPO UNIGEL** é voltada para o mercado interno, as receitas do **GRUPO UNIGEL** têm sido impactadas por um aumento significativo da competitividade no mercado local, o que tem pressionado o **GRUPO UNIGEL** a reduzir seus preços e comprometendo a margem de suas atividades. No último exercício social, a receita líquida do **GRUPO UNIGEL** sofreu queda de 39% em comparação ao mesmo período do ano anterior[9].

Tanto não bastasse, o faturamento do **GRUPO UNIGEL** foi também impactado pela paralisação das operações das plantas de fertilizantes. Diante de discussões com a Petrobras a respeito das operações de tais plantas, o **GRUPO UNIGEL** firmou um acordo

[8] Conforme constou na "*Demonstrações Financeiras Individuais e Consolidadas Referentes ao Exercício Findo em 31 de Dezembro de 2024 e Relatório do Auditor Independente*", da Unigel Participações S.A.: "*[A]s plantas de acrilonitrila e metacrilatos permanecem paralisadas desde abril de 2024, em função da inviabilidade econômica de exportações, principais destinos desses produtos. (...) Olhando adiante prevemos um ambiente ainda muito desafiador para 2025 e 2026. (...) Em acrílicos, entre janeiro e fevereiro de 2025, observou-se uma abrupta queda no spread de acrilonitrila, que coloca em dúvida a retomada dessa operação que estava prevista para 2026*" (disponível em: <https://api.mziq.com/mzfilemanager/v2/d/e79c9811-01ab-4180-96ef-e068788a531a/b5fad52d-bcbd-47f9-499ee6d67e476dc8?origin=1>, acesso em 07.08.2025).

[9] Conforme constou na "*Demonstrações Financeiras Individuais e Consolidadas Referentes ao Exercício Findo em 31 de Dezembro de 2024 e Relatório do Auditor Independente*", da Unigel Participações S.A.



Este documento é cópia do original, assinado digitalmente por ANA ELISA LAQUIMIA DE SOUZA e Tribunal de Justica do Estado de Sao Paulo, protocolado em 09/09/2026 às 11:37 , sob o número WJMJ26411429880
Para conferir o original, acesse o site https://esaj.tjsp.jus.br/pastadigital/pg/abrirConferenciaDocumento.do, informe o processo 1115045-55.2025.8.26.0100 e código GrViyZpR.

para estabilizar as contrapartidas financeiras e implementar a entrega definitiva dos ativos à Petrobras[10], mitigando as perdas e viabilizando importante retorno financeiro.

Em ***segundo lugar***, o alto grau de litigiosidade enfrentado na Recuperação Extrajudicial levou a um atraso na homologação judicial dos Planos de RE, o que acabou por atrasar o desembolso efetivo do novo financiamento ali contratado. Os recursos seriam destinados, prioritariamente, para a retomada das obras da Planta de Ácido Sulfúrico e à preservação do fluxo de caixa do **GRUPO UNIGEL**.

A construção da Planta Ácido Sulfúrico sempre representou um passo fundamental na reestruturação do **GRUPO UNIGEL**. A localização estratégica da planta, no principal polo industrial do Nordeste, aliada à tecnologia agregada do **GRUPO UNIGEL**, representa uma vantagem competitiva que permitirá incrementar a receita do **GRUPO UNIGEL** em um valor estimado de aproximadamente US$ 100 milhões por ano[11].

Foi com esse objetivo que os Planos de RE previam a captação de USS 100 milhões. À época, o *business plan* da Unigel envolvia o financiamento da conclusão da Planta de Ácido Sulfúrico, com desembolso total estimado em US$ 37 milhões[12], e a construção concluída em setembro de 2025. Com isso, o **GRUPO UNIGEL** estima que a Planta de Ácido Sulfúrico operaria com capacidade máxima em dezembro de 2025.

Contudo, na prática, o desembolso do novo financiamento foi realizado apenas no final de janeiro de 2025 – quase seis meses depois do inicialmente planejado. Consequentemente, a previsão da conclusão da Planta de Ácido Sulfúrico foi prorrogada para dezembro de 2025 e, hoje, a nova administração estima que a operação em capacidade máxima ocorrerá em abril de 2026.

---

[10] Conforme publicamente noticiado, por exemplo, em: https://www.cnnbrasil.com.br/economia/negocios/unigelaprova-acordo-com-petrobras-sobre-fabricas-de-fertilizantes/, acesso em 21.07.2025

[11] Valores baseados em estimativas da Companhia considerando média de volumes anuais com base em 90% de capacidade anual da planta e média de preços com base em projeções da consultoria Argus.

[12] Cerca de R$200 milhões na cotação atual.



Este documento é cópia do original, assinado digitalmente por ANA ELISA LAQUIMIA DE SOUZA e Tribunal de Justica do Estado de Sao Paulo, protocolado em 09/09/2026 às 11:37 , sob o número WJMJ26411429880
Para conferir o original, acesse o site https://esaj.tjsp.jus.br/pastadigital/pg/abrirConferenciaDocumento.do, informe o processo 1115045-55.2025.8.26.0100 e código GrViyZpR.

Esse atraso inviabilizou o plano de negócios desenhado, desequilibrando o fluxo financeiro do **GRUPO UNIGEL**, que hoje não conta mais com a receita incremental projetada pela planta para arcar com as obrigações originalmente contratadas. Para além do descasamento do fluxo, o atraso aumentou exponencialmente os custos de construção e mobilização dos empreiteiros, fornecedores e mão-obra. A projeção revisada estima que serão necessários ainda cerca de R$ 165 milhões para concluir a construção, para além dos milhões de reais já investidos no projeto.

Por fim, em ***terceiro lugar***, as negociações bilaterais implementadas com os credores não abrangidos pela Recuperação Extrajudicial impediram a desalavancagem necessária para que o **GRUPO UNIGEL** pudesse lidar com os atrasos na retomada do mercado ou com os planos para aumento de seu portfólio de produtos.

Os cronogramas de pagamento se revelaram incompatíveis com a efetiva capacidade de geração de caixa do **GRUPO UNIGEL** em um ambiente de atividades operacionais restritas, preços e *spreads* que permaneceram desafiadores e com custos altos para incremento de sua capacidade produtiva.

Em agosto de 2025, poucos meses após o encerramento da Recuperação Extrajudicial, o **GRUPO UNIGEL** tinha um passivo vencido superior a R$ 185 milhões com fornecedores e obrigações de desembolsar montante superior a R$ 1,6 bilhão nos 24 meses seguintes, considerando o legado de pagamentos devidos a credores financeiros e fornecedores[13].

O **GRUPO UNIGEL** não tinha e não tem liquidez suficiente para arcar com todos esses pagamentos sem que isso cause um impacto relevantíssimo em sua capacidade de honrar com compromissos operacionais correntes. Em outras palavras, sem uma suspensão e renegociação das obrigações de pagamento passadas, o **GRUPO UNIGEL** colocaria em risco sua capacidade operacional atual e futura.

[13] Valor considera premissa de câmbio de 5.6 US$/R$ e taxa média CDI de 14.9% para projeção das parcelas de juros e amortização de credores financeiros até julho de 2027.



Este documento é cópia do original, assinado digitalmente por ANA ELISA LAQUIMIA DE SOUZA e Tribunal de Justica do Estado de Sao Paulo, protocolado em 09/09/2026 às 11:37 , sob o número WJMJ26411429880
Para conferir o original, acesse o site https://esaj.tjsp.jus.br/pastadigital/pg/abrirConferenciaDocumento.do, informe o processo 1115045-55.2025.8.26.0100 e código GrViyZpR.

Muito por isso, o **GRUPO UNIGEL** manteve tratativas com seus credores para suspender a cobrança de pagamentos. Contudo, determinados credores resistiram em negociar. Prova disso é que mais de R$ 80 milhões em execução haviam sido movidas por fornecedores ou credores financeiros em face do **GRUPO UNIGEL**, e vários fornecedores passaram a ameaçar o corte de fornecimento de serviços essenciais (*v.g.* – água, luz, gás).

Do lado dos credores financeiros que não foram objeto da Recuperação Extrajudicial, a situação era ainda mais grave. Em razão da decisão do Eg. TJSP[14], proferida na Recuperação Extrajudicial, mais de R$ 114 milhões de créditos decorrentes de operações de derivativos foram excluídos da Recuperação Extrajudicial. Em decorrência disso, o **GRUPO UNIGEL** se viu forçado a celebrar um acordo bilateral em condições extremamente desvantajosas, cujo cumprimento se revelou impossível diante dos desafios de mercado enfrentado.

Diante do inadimplemento, estes credores retomaram suas agendas de execução. Em 9 de abril de 2024, o Banco Haitong retomou a execução no valor atualizado de aproximadamente R$ 41 milhões e, em 24 de junho de 2025, obteve o deferimento do pedido de penhora até o limite do valor do crédito, tendo efetivamente penhorado mais de **R$ 9 milhões**. A XP, por sua vez, retomou a execução de valores que superam **R$ 32 milhões**, tendo penhorado mais de **R$ 4,3 milhões** no âmbito da execução.

Os constantes ataques e estrangulamento de caixa apenas dificultaram as perspectivas de soerguimento do **GRUPO UNIGEL** em ambiente puramente extrajudicial. Os desafios de liquidez, já significativos em virtude da crise pela qual passo todo o setor petroquímico, começaram a trazer riscos à preservação das atividades operacionais do **GRUPO UNIGEL**.

[14] Em 23.04.2025, o Grupo Unigel requereu a inclusão dos créditos decorrentes de contratos globais de derivativos no rol de créditos sujeitos à Recuperação Extrajudicial (fls. 5.003-5.013 da Recuperação Extrajudicial). O pedido foi indeferido por este MM. Juízo de origem (fls. 13.685-13.688). O Grupo Unigel interpôs o agravo de instrumento nº 2172028-03.2024.8.26.0000 ("Agravo de Instrumento Derivativos"), no âmbito do qual obteve a concessão de efeito suspensivo. No entanto, o Agravo de Instrumento Derivativos foi desprovido em acórdão proferido em 04.12.2024.



Este documento é cópia do original, assinado digitalmente por ANA ELISA LAQUIMIA DE SOUZA e Tribunal de Justica do Estado de Sao Paulo, protocolado em 09/09/2026 às 11:37 , sob o número WJMJ26411429880
Para conferir o original, acesse o site https://esaj.tjsp.jus.br/pastadigital/pg/abrirConferenciaDocumento.do, informe o processo 1115045-55.2025.8.26.0100 e código GrViyZpR.

Afinal, nesse cenário, a contratação com fornecedores fica mais dispendiosa, os prazos de pagamento ficam mais restritos do que a prática de mercado e as fontes de capital de giro naturalmente se tornam mais caras e escassas. A capacidade de geração de caixa do **GRUPO UNIGEL**, por sua vez, não tem se demonstrado suficiente para honrar pontualmente com o grande legado de obrigações de pagamento contraídas, paralelamente ao custo assumido para a conclusão dos seus projetos em andamento.

Diante disso, o **GRUPO UNIGEL** iniciou tratativas com seus principais credores financeiros e fornecedores em atraso para suspender a exigibilidade de determinadas obrigações financeiras por meio da celebração de um acordo de *standstill*[15]. A ideia inicial era buscar uma suspensão dos pagamentos, de maneira a permitir que o **GRUPO UNIGEL** preservasse liquidez suficiente para finalizar a construção da Planta de Ácido Sulfúrico e renegociasse cronogramas de pagamento compatível com sua realidade financeira.

Nesse contexto, o **GRUPO UNIGEL** entrou em contato com mais de 40 credores e realizou mais de 70 reuniões. Infelizmente, o **GRUPO UNIGEL** não conseguiu implementar sozinho a renegociação em um prazo compatível com sua realidade operacional. A situação tornou-se cada vez mais insustentável com as constantes ameaças de execução de créditos e de interrupção de fornecimento de bens necessários às atividades do **GRUPO UNIGEL**.

Em síntese, de um lado, as premissas da Recuperação Extrajudicial não se materializaram e consequentemente inviabilizaram o plano de negócios originalmente traçado, e, de outro, as negociações bilaterais com os credores não sujeitos à Recuperação Extrajudicial foram infrutíferas ou, no limite, resultaram em acordos inviáveis, acarretando uma exposição financeira superior a R$ 1 bilhão em créditos financeiros e mais de R$ 75 milhões em confissões de dívida com fornecedores[16].

[15] Conforme divulgado pela Unigel em comunicado ao mercado disponibilizado em 16 de julho de 2025 (doc. 18).

[16] Valor para créditos financeiros considera saldo atualizado na data base de 31 de julho de 2025.



Este documento é cópia do original, assinado digitalmente por ANA ELISA LAQUIMIA DE SOUZA e Tribunal de Justica do Estado de Sao Paulo, protocolado em 09/09/2026 às 11:37 , sob o número WJMJ26411429880
Para conferir o original, acesse o site https://esaj.tjsp.jus.br/pastadigital/pg/abrirConferenciaDocumento.do, informe o processo 1115045-55.2025.8.26.0100 e código GrViyZpR.

Todas essas circunstâncias levaram à necessidade de o **GRUPO UNIGEL** instaurar um novo procedimento de mediação com parte de seus credores que não havia sido incluída na Recuperação Extrajudicial.

## A MEDIAÇÃO E RAZÕES DE SUA INSUFICIÊNCIA

Foi nesse contexto que, como adiantado no item acima, em 12 de agosto de 2025, o **GRUPO UNIGEL** iniciou procedimento de mediação de dezenas de credores financeiros e fornecedores, e ajuizou a Tutela Cautelar.

A maior parte dos credores convidados à Mediação demonstrou disposição para participar da construção de uma solução global e estruturante para o passivo do **GRUPO UNIGEL**. Durante a Mediação, os credores foram divididos em alguns grupos e o **GRUPO UNIGEL** realizou mais de vinte reuniões com os convidados, tendo apresentado informações detalhadas sobre sua situação econômica e desenhando propostas de acordo diante dos pedidos a particularidades divididos por cada credor envolvido no procedimento.

Contudo, para além da complexidade intrínseca às negociações com dezenas de credores no curto período de sessenta dias, o progresso da Mediação foi severamente afetado por credores que se recusaram a cooperar com o soerguimento do **GRUPO UNIGEL**. Destaca-se:

**(i)** a estratégia da XP e do Banco Haitong, que, a despeito de deterem garantias especificas sobre ativos determinados, reativaram suas execuções para bloquear recursos financeiros essenciais para a gestão do fluxo de caixa do **GRUPO UNIGEL** e sobre os quais não detêm garantia e, com isso, estrangular o **GRUPO UNIGEL** para obter vantagens indevidas das negociações[17]. No âmbito das execuções, XP e Banco Haitong efetivamente conseguiram penhorar mais de R$ 13 milhões de titularidade do **GRUPO UNIGEL**;

[17] Vide fls. 1.669/1.678 dos autos da Tutela Cautelar.



Este documento é cópia do original, assinado digitalmente por ANA ELISA LAQUIMIA DE SOUZA e Tribunal de Justica do Estado de Sao Paulo, protocolado em 09/09/2026 às 11:37 , sob o número WJMJ26411429880
Para conferir o original, acesse o site https://esaj.tjsp.jus.br/pastadigital/pg/abrirConferenciaDocumento.do, informe o processo 1115045-55.2025.8.26.0100 e código GrViyZpR.

**(ii)** a postura de fornecedores diversos, que cortaram o crédito e passaram a exigir pagamento antecipado para manterem fornecimentos essenciais na cadeia produtiva do **GRUPO UNIGEL**, asfixiando cada vez mais o seu fluxo de caixa já comprimido, além de ameaças diversas de interrupção de fornecimento, destacando-se casos extremos da Ultracargo, que chegou a suspender temporariamente os serviços prestados em plena Mediação, como forma de pressionar por tratamento diferenciado, a despeito de a decisão que deferiu a Tutela Cautelar ter proibido expressamente o corte de serviços essenciais[18];

**(iii)** a reatividade de alguns credores em relação às propostas apresentadas, com formulações de exigências ou contrapropostas muito distantes do que a capacidade real de pagamento do **GRUPO UNIGEL** comporta, além dos credores que se recusaram a participar de qualquer sessão de Mediação (*e.g.*, ICBC, Codeva, Maersk, e Casa dos Ventos);

**(iv)** a intransigência do Banco Safra, credor financeiro relevante que (a) condicionou a sua participação da Mediação a um reconhecimento formal, por parte do **GRUPO UNIGEL**, de que seu crédito originado em operações de risco sacado seria "*extraconcursal*"; e que, por meio de sua controlada, Banco Alfa, (b) buscou o M.D. Juízo para suspender o saque de uma carta de crédito detida pelo Banco do Nordeste visando a preparar um ataque contra o **GRUPO UNIGEL** ao término da Mediação[19].

**(v)** e, finalmente, a execução ajuizada pela Macquarie em 26 de setembro de 2025, exigindo o pagamento de **R$ 50.867.638,06**, no prazo de três dias úteis (art. 829, CPC), sob pena da penhora de máquinas e equipamentos essenciais para as atividades do **GRUPO UNIGEL** (*vide* item VIII.b abaixo).

Por esses motivos, a reestruturação pretendida por meio da Mediação se tornou impraticável. Não houve tempo hábil para se chegar a um acordo global no cronograma

[18] Vide fls. 1.629/1.636 e 1.669/1.678 dos autos da Tutela Cautelar.

[19] Vide fls. 2.245-2.250, 2.309-2.313 e 2.330-2.334 dos autos da Tutela Cautelar.



Este documento é cópia do original, assinado digitalmente por ANA ELISA LAQUIMIA DE SOUZA e Tribunal de Justica do Estado de Sao Paulo, protocolado em 09/09/2026 às 11:37 , sob o número WJMJ26411429880
Para conferir o original, acesse o site https://esaj.tjsp.jus.br/pastadigital/pg/abrirConferenciaDocumento.do, informe o processo 1115045-55.2025.8.26.0100 e código GrViyZpR.

apertado disponíveis que viabilizasse, ao mesmo tempo, a preservação das atividades operacionais do **GRUPO UNIGEL** e a solução para sua estrutura de capital.

Ausentes as proteções decorrentes do *stay period* deferido na Tutela Cautelar a partir da próxima semana, o **GRUPO UNIGEL** estaria diante de eventos de inadimplemento pecuniários e expostas a execuções e medidas constritivas que poderiam ser iniciadas ou retomadas, a qualquer tempo, por seus credores.

Como amplamente demonstrado, a possibilidade de cobrança a qualquer tempo dos valores em questão – que superam as centenas de milhões de reais – causaria um dano irreparável à integridade do **GRUPO UNIGEL**.

O risco é ainda intensificado tendo em vista a possibilidade eminente de aceleração das Notas emitidas pela Unigel Luxembourg e Unigel Netherlands no âmbito da Recuperação Extrajudicial, no valor de mais de R$ 5,3 bilhões, em razão da materialização de eventos de vencimento previstos nas escrituras desses títulos de dívida – e que o **GRUPO UNIGEL** não dispõe de liquidez imediata para honrar sem comprometer suas obrigações correntes e operacionais. Isso sem contar as hipóteses de vencimento cruzado que incidem a partir de dívidas vencidas, que multiplicaram exponencialmente a exposição do **GRUPO UNIGEL**.

O **GRUPO UNIGEL** não pode se permitir assumir um risco como esse, que ameaça tão severamente a capacidade de manutenção de suas atividades. É nítida, assim, a crise econômico-financeira que autoriza o ajuizamento do pedido nos termos do art. 51, I, LFRE.

Diante desse cenário, o ajuizamento do pedido de recuperação judicial revela-se medida imprescindível para a preservação da atividade empresarial, manutenção de empregos, continuidade da prestação de serviços e cumprimento da função social da empresa, conforme preceitua o art. 47, da LRF.



Este documento é cópia do original, assinado digitalmente por ANA ELISA LAQUIMIA DE SOUZA e Tribunal de Justica do Estado de Sao Paulo, protocolado em 09/09/2026 às 11:37 , sob o número WJMJ26411429880
Para conferir o original, acesse o site https://esaj.tjsp.jus.br/pastadigital/pg/abrirConferenciaDocumento.do, informe o processo 1115045-55.2025.8.26.0100 e código GrViyZpR.

## CAPACIDADE DE SOERGUIMENTO E VIABILIDADE FINANCEIRA E OPERACIONAL

Conforme será demonstrado a seguir, apesar de todas as dificuldades enfrentadas nos últimos anos, as empresas têm todos os meios para se recuperar.

O **GRUPO UNIGEL** mantém mais de 220 (duzentos e vinte) contratos de prestação de serviços ativos, com entes públicos e entes privados, que geram uma projeção de receitas mensais de até R$ 10 milhões, em média, para os próximos 24 (vinte e quatro) meses, tendo plenas condições de gerar um fluxo de caixa positivo nesse período projetado, conforme demonstra o anexo relatório de fluxo de caixa elaborado especialmente para fins deste período.

A empresa possui contratos com empresas de alta qualidade AAA, líderes de mercado.

Ademais, o **GRUPO UNIGEL** tem um inventário significativo de equipamentos disponíveis para reaproveitamento em futuras oportunidades comerciais, o que possibilita a geração de novas receitas sem a necessidade de investimentos adicionais, além de garantir prazos de instalação mais curtos e eficientes.

Não menos importante, no tocante à gestão de despesas, as empresas já vêm adotando medidas concretas de racionalização de custos, como a redução do número de PoPs e a desativação de uma plataforma satelital obsoleta, substituída por uma estrutura mais moderna, eficiente e com menor consumo de capacidade satelital. Portanto, o **GRUPO UNIGEL** é capaz de reduzir seus custos operacionais de forma significativa, sem comprometer sua capacidade de geração de receita, aspecto fundamental para viabilizar seu soerguimento e a superação da crise econômico-financeira.

Por fim, relembre-se que as empresas empregam diretamente 155 (cento e cinquenta e cinco) colaboradores – gerando centenas de empregos indiretos – e prestam serviços extremamente qualificados a empresas privadas e órgãos estatais de enorme relevância.

Em suma, trata-se de uma crise momentânea, experimentada por um curtíssimo período diante dos mais de 30 (trinta) anos de atuação no mercado, e da qual o **GRUPO UNIGEL** tem a total capacidade de se recuperar, sendo esta recuperação judicial mais um passo



Este documento é cópia do original, assinado digitalmente por ANA ELISA LAQUIMIA DE SOUZA e Tribunal de Justica do Estado de Sao Paulo, protocolado em 09/09/2026 às 11:37 , sob o número WJMJ26411429880
Para conferir o original, acesse o site https://esaj.tjsp.jus.br/pastadigital/pg/abrirConferenciaDocumento.do, informe o processo 1115045-55.2025.8.26.0100 e código GrViyZpR.

para a reestruturação financeira, que propiciará a superação da situação de crise e assegurará a continuidade da realização da função social da atividade econômica exercida pelas empresas.



Este documento é cópia do original, assinado digitalmente por ANA ELISA LAQUIMIA DE SOUZA e Tribunal de Justica do Estado de Sao Paulo, protocolado em 09/09/2026 às 11:37 , sob o número WJMJ26411429880
Para conferir o original, acesse o site https://esaj.tjsp.jus.br/pastadigital/pg/abrirConferenciaDocumento.do, informe o processo 1115045-55.2025.8.26.0100 e código GrViyZpR.

# II – O PLANO DE RECUPERAÇÃO JUDICIAL

**Os objetivos do Plano, os pontos fundamentais e a sua viabilização**

O Plano de Recuperação do **GRUPO UNIGEL**, elaborado pela administração e seus assessores jurídicos e consultores financeiros, a ser apresentado ao Juízo de Recuperação e aos seus credores tem por objetivo a realização das seguintes medidas:

1) Redução gradual dos custos, despesas operacionais e administrativas;

2) Renegociação com seus credores sob novas condições, prazos e valores.

Essas medidas objetivam a reestruturação de suas operações de forma a permitir:

a) O reperfilamento do endividamento das empresas, alterando condições de pagamentos, prazos e valores a serem pagos;

b) A geração dos fluxos de caixa operacionais necessários para o pagamento de suas dívidas e a continuidade das atividades das empresas, diante da nova realidade do **GRUPO UNIGEL**;

c) A preservação e a manutenção do emprego dos trabalhadores diretos e indiretos;

d) A preservação dos interesses de seus credores de forma a permitir sua continuidade, mediante composição baseada em uma estrutura de pagamentos compatível com a sua nova realidade;

e) A preservação das empresas, sua função social e o estímulo à atividade econômica do país, no Estado São Paulo, onde tem sede.

f) A superação da crise econômico-financeira do **GRUPO UNIGEL,** que poderá ser viabilizada pela geração dos fluxos de caixa operacionais necessários ao pagamento da sua dívida reestruturada e a geração de recursos necessários para a continuidade das atividades das empresas, devidamente dimensionadas para a nova realidade do **GRUPO UNIGEL;**



Este documento é cópia do original, assinado digitalmente por ANA ELISA LAQUIMIA DE SOUZA e Tribunal de Justica do Estado de Sao Paulo, protocolado em 09/09/2026 às 11:37 , sob o número WJMJ26411429880
Para conferir o original, acesse o site https://esaj.tjsp.jus.br/pastadigital/pg/abrirConferenciaDocumento.do, informe o processo 1115045-55.2025.8.26.0100 e código GrViyZpR.

g) A preservação das empresas como fonte de geração de bens, recursos, empregos, impostos diretos e indiretos;

h) A manutenção do exercício de suas atividades no mercado de química;

i) A preservação da sua função social e a efetiva melhora e recuperação do seu valor econômico, bem como dos seus ativos tangíveis e intangíveis;

j) Os objetivos do Plano poderão ser atingidos também por meio das medidas previstas no Artigo 50 da LRF:

- Fixação de prazos e condições especiais de pagamentos aos seus credores;

- Alienação de ativos;

- A obtenção de novos financiamentos;

k) A possibilidade de voltar a ter uma estrutura de capital equilibrada;

l) A concentração e a continuidade do exercício de suas atividades, no mercado de química.

O **GRUPO UNIGEL** deverá, no prazo legal, apresentar um Plano de Recuperação Judicial cuja finalidade é de:

a) Pormenorizar os meios de recuperação do **GRUPO UNIGEL**;

b) Demonstrar a sua viabilidade econômica;

c) Adequar os pagamentos devidos aos credores aos seus fluxos de caixas, e;

d) Conter proposta clara e específica para pagamento aos credores concursais.



Este documento é cópia do original, assinado digitalmente por ANA ELISA LAQUIMIA DE SOUZA e Tribunal de Justica do Estado de Sao Paulo, protocolado em 09/09/2026 às 11:37 , sob o número WJMJ26411429880
Para conferir o original, acesse o site https://esaj.tjsp.jus.br/pastadigital/pg/abrirConferenciaDocumento.do, informe o processo 1115045-55.2025.8.26.0100 e código GrViyZpR.

## REORGANIZAÇÃO SOCIETÁRIA

### REORGANIZAÇÃO DAS EMPRESAS

As empresas estão autorizadas a realizar operações de transformação, fusão, cisão e incorporação, nos termos dos arts. 223 a 234 da Lei das S.A., entre as empresas, bem como quaisquer outras operações de reorganização societária necessárias para implementar as operações previstas no Plano, incluindo, mas não se limitando, a emissão de títulos conversíveis em capital social e operações de aumento de capital pelas empresas.

### ATOS DE IMPLEMENTAÇÃO

As empresas ficam autorizadas a praticar todos os atos e a celebrar todos os instrumentos societários necessários ou convenientes à implementação das operações previstas na Cláusula 5 e na Cláusula 6 do Plano, considerando-se tais atos e aprovações outorgados com a Homologação Judicial do Plano, nos termos dos arts. 50 e 59 da LFR.

## ALIENAÇÃO E/OU ONERAÇÃO DE ATIVOS

### ALIENAÇÃO DE BENS DO ATIVO NÃO CIRCULANTE

As empresas estarão autorizadas a alienar, vender, locar, arrendar, dar em pagamento, remover, onerar ou oferecer em garantia, inclusive garantia judicial, observados parâmetros de mercado, quaisquer dos bens ou ativos que sejam parte do seu ativo não circulante adquiridos até a Data do Pedido, desde que o bem ou ativo esteja desonerado ou, se onerado, a transação seja autorizada pelo respectivo titular da garantia. Em ambos os casos, a alienação poderá ocorrer sob qualquer modalidade, inclusive por meio de alienação de UPIs, nos termos da Cláusula 6.2 do Plano.

### ALIENAÇÃO DE UPI

As empresas estão autorizadas a constituir UPIs, que deverão ser alienadas, observando-se os arts. 60 e 142 da LFR, nos termos e condições gerais definidos pelas empresas.



Este documento é cópia do original, assinado digitalmente por ANA ELISA LAQUIMIA DE SOUZA e Tribunal de Justica do Estado de Sao Paulo, protocolado em 09/09/2026 às 11:37 , sob o número WJMJ26411429880
Para conferir o original, acesse o site https://esaj.tjsp.jus.br/pastadigital/pg/abrirConferenciaDocumento.do, informe o processo 1115045-55.2025.8.26.0100 e código GrViyZpR.

Ausência de Sucessão - Tendo em vista que a alienação das UPIs observará o quanto disposto nos artigos 60, 66, §3º e 142 da LFR, em nenhuma hipótese haverá sucessão do adquirente por quaisquer dívidas e obrigações das empresas, inclusive as de natureza fiscal, tributárias e não tributárias, ambiental, regulatória, cível, comercial, consumerista, trabalhista, penal, anticorrupção e previdenciária ou administrativa.

**AQUISIÇÃO DE ATIVOS**

As empresas estão autorizadas a adquirir os ativos listados no Anexo 6.3. do Plano ("Ativos Onerados") por meio da transação a ser implementada entre as empresas e os credores titulares de garantias fiduciárias sobre os Ativos Onerados ("Transação"), nos termos dos instrumentos originais, sendo certo que a aquisição dos Ativos Onerados não poderá ser declarada ineficaz ou revogada, nos termos do art. 130 da LFR.

A aquisição dos Ativos Onerados será realizada por meio da emissão e entrega aos titulares de garantias fiduciárias sobre os Ativos Onerados de TBNs A, a serem emitidos nos termos da Cláusula 7 do Plano, observados os termos e condições estabelecidos nos instrumentos originais.

As TBNs A, serão garantidas por alienação fiduciária sobre todos os Ativos Onerados que atualmente garantem, ou que sejam destinados a garantir as 1L Notes, exceto aqueles expressamente identificados como garantias excluídas nos Documentos das TBNs.

Para que não restem dúvidas, os credores titulares de garantias fiduciárias sobre os Ativos Onerados não se sujeitam ao Plano, nos termos do art. 49, §3º, da LFR

Após a implementação da Transação, o saldo residual da 1L Notes e da 2L Notes deverá ser inscrito na Recuperação Judicial, na Classe III – Quirografário, observado que o saldo não poderá ser utilizado para subscrever a Quarta Tranche do Financiamento DIP e os seus titulares não terão o direito de subscrever as TBNs C.

**ONERAÇÃO DE ATIVOS**

As empresas estão autorizadas a onerar os Ativos Onerados, nos termos do art. 66 da LFR, dispensando a necessidade de nova autorização judicial, desde que o bem ou ativo esteja desonerado ou, se onerado, a transação seja autorizada pelo respectivo titular da



Este documento é cópia do original, assinado digitalmente por ANA ELISA LAQUIMIA DE SOUZA e Tribunal de Justica do Estado de Sao Paulo, protocolado em 09/09/2026 às 11:37 , sob o número WJMJ26411429880
Para conferir o original, acesse o site https://esaj.tjsp.jus.br/pastadigital/pg/abrirConferenciaDocumento.do, informe o processo 1115045-55.2025.8.26.0100 e código GrViyZpR.

garantia. A oneração de ativos realizada nos termos desta Cláusula não poderá ser declarada ineficaz ou revogada, nos termos do art. 130 da LFR.

Após a implementação da Transação, o saldo residual da 1L Notes e da 2L Notes deverá ser inscrito na Recuperação Judicial, na Classe III – Quirografário, observado que o saldo não poderá ser utilizado para subscrever a Quarta Tranche do Financiamento DIP e os seus titulares não terão o direito de subscrever as TBNs C.

**ONERAÇÃO DE ATIVOS**

As empresas estão autorizadas a onerar os Ativos Onerados, nos termos do art. 66 da LFR, dispensando a necessidade de nova autorização judicial, desde que o bem ou ativo esteja desonerado ou, se onerado, a transação seja autorizada pelo respectivo titular da garantia. A oneração de ativos realizada nos termos desta Cláusula não poderá ser declarada ineficaz ou revogada, nos termos do art. 130 da LFR.

**NOVOS RECURSOS**

**FINANCIAMENTO DIP**

Conforme requeridos pelas empresas às fls. 26.619-26.630 dos autos da Recuperação Judicial, as empresas requereram a contratação do Financiamento DIP, no valor de USD 20.000.000,00 (vinte milhões de Dólares), a ser disponibilizado em duas tranches. O Financiamento DIP é contratado na modalidade *debtor-in-possession*, autorizado pelo Juízo da Recuperação Judicial e formalizado por meio das Debêntures DIP, nos termos dos Documentos do DIP, de modo que não se sujeita aos efeitos deste Plano, estando ratificadas todas as prioridades dos arts. 69-A a 69-F da LFR. Os termos do Financiamento DIP são regidos pelos Documentos do DIP e pelas disposições deste Plano. A aprovação deste Plano implica a anuência dos Credores Concursais com o Financiamento DIP e com a sua implementação.

Ato subsequente, as empresas identificaram a necessidade de contratação de duas novas tranches de financiamento, cada um com o valor individual de USD 7.500.000,00 ("Tranches Adicionais"), com o objetivo de reforçar seu capital de giro e assegurar recursos para fazer frente às suas necessidades operacionais imediatas, bem como atender



Este documento é cópia do original, assinado digitalmente por ANA ELISA LAQUIMIA DE SOUZA e Tribunal de Justica do Estado de Sao Paulo, protocolado em 09/09/2026 às 11:37 , sob o número WJMJ26411429880
Para conferir o original, acesse o site https://esaj.tjsp.jus.br/pastadigital/pg/abrirConferenciaDocumento.do, informe o processo 1115045-55.2025.8.26.0100 e código GrViyZpR.

ao interesse de determinados credores em financiar a implementação da reestruturação prevista no Plano.

Com isso, o Financiamento DIP será subscrito e integralizado em quatro tranches da seguinte forma: ***(i)*** a JMG Capital subscreverá e integralizará a primeira tranche do Financiamento DIP; ***(ii)*** os credores titulares de garantias fiduciárias de primeiro grau (*first lien*) sobre os Ativos Onerados, que tiverem optado por contribuir com o Financiamento DIP, nos termos do processo de eleição do DIP ("Credores Não Sujeitos Financiadores em Primeiro Grau") subscreverão e integralizarão a segunda tranche do Financiamento DIP; ***(iii)*** os credores titulares de garantias fiduciárias de segundo grau (*second lien*) sobre os Ativos Onerados, que tiverem optado por contribuir com o Financiamento DIP, nos termos do processo de eleição do DIP ("Credores Não Sujeitos Financiadores em Segundo Grau"), subscreverão e integralizarão a terceira tranche do Financiamento DIP; e ***(iv)*** os Credores Quirografários que tiverem optado por contribuir com o Financiamento DIP, nos termos do processo de eleição do DIP ("Credores Quirografários Financiadores"), subscreverão e integralização a quarta tranche do Financiamento DIP.

**PROCESSO DE ELEIÇÃO DIP**

Em até 5 (cinco) Dias Úteis contados da Aprovação do Plano, as empresas iniciarão o Processo de Eleição DIP, por meio do qual os Credores Elegíveis terão o direito, até o Prazo de Eleição DIP, de optar por subscrever parcela do Financiamento DIP, na sua Tranche correspondente, de acordo com as limitações específicas de cada Tranche dispostas no Plano.

Aviso de Eleição DIP - O Processo de Eleição DIP será realizado mediante publicação do Aviso de Eleição DIP pelas empresas, exclusivamente para fins informativos, operacionais e de publicidade judicial no âmbito da Recuperação Judicial, na página de relações com investidores das empresas e no Diário Oficial.

O Aviso de Eleição DIP será destinado exclusivamente aos Credores Elegíveis, enquanto grupo determinado, previamente identificável e titular de direitos no âmbito da estrutura negocial e da Recuperação Judicial, sendo certo que apenas pessoas que se enquadrem



Este documento é cópia do original, assinado digitalmente por ANA ELISA LAQUIMIA DE SOUZA e Tribunal de Justica do Estado de Sao Paulo, protocolado em 09/09/2026 às 11:37 , sob o número WJMJ26411429880
Para conferir o original, acesse o site https://esaj.tjsp.jus.br/pastadigital/pg/abrirConferenciaDocumento.do, informe o processo 1115045-55.2025.8.26.0100 e código GrViyZpR.

como Credores Elegíveis, Credores Âncora e/ou JMG Capital, conforme aplicável, nos termos da Escritura de Emissão das Debêntures DIP e do Plano, poderão participar, subscrever ou integralizar as Debêntures.

O Aviso de Eleição deverá indicar, com nível razoável de detalhe: (i) que o montante principal agregado da Segunda Tranche disponível para subscrição pelos Credores Elegíveis da Segunda Tranche é equivalente a US$ 10.000.000,00 (dez milhões de Dólares); (ii) que o montante principal agregado da Terceira Tranche disponível para subscrição pelos Credores Elegíveis da Terceira Tranche é equivalente a US$ 7.500.000,00 (sete milhões e quinhentos mil Dólares); (iii) que o montante principal agregado da Quarta Tranche disponível para subscrição pelos Credores Elegíveis da Quarta Tranche é equivalente a US$ 7.500.000,00 (sete milhões e quinhentos mil Dólares); (iv) a Data-Base de cada Tranche; (v) o Prazo de Eleição DIP; (vi) os procedimentos, formulários, declarações e documentos necessários para que os Credores Elegíveis exerçam validamente seus direitos no âmbito do Processo de Eleição DIP; (vii) a forma pela qual cada Credor Elegível da Segunda Tranche deverá indicar, no respectivo Formulário de Eleição, se pretende subscrever apenas sua Alocação Inicial ou se também pretende apresentar Pedido de Subscrição Adicional; (viii) que as Debêntures não foram e não serão objeto de registro de oferta pública perante a CVM ou qualquer entidade autorreguladora; (ix) que as Debêntures não serão objeto de negociação em bolsa de valores, mercado de balcão organizado ou qualquer outro mercado organizado de valores mobiliários; (x) que a divulgação do Aviso de Eleição DIP não constitui recomendação, oferta, convite, publicidade, prospecção ou solicitação ao público em geral para subscrição, aquisição ou negociação das Debêntures; (xi) que a subscrição das Debêntures somente poderá ser realizada por pessoas que comprovem sua elegibilidade nos termos da Escritura de Emissão das Debêntures DIP e do Plano; e (xii) quaisquer outras informações razoavelmente necessárias para permitir que os Credores Elegíveis tomem decisão informada em relação ao Processo de Eleição DIP.

Publicação e Providências Judiciais – Na data de publicação do Aviso de Eleição DIP na página de relações com investidores das empresas, ou anteriormente a tal data, as empresas protocolarão petição perante o Juízo da Recuperação Judicial requerendo a publicação do Aviso de Eleição DIP no Diário Oficial ou veículo equivalente,



Este documento é cópia do original, assinado digitalmente por ANA ELISA LAQUIMIA DE SOUZA e Tribunal de Justica do Estado de Sao Paulo, protocolado em 09/09/2026 às 11:37 , sob o número WJMJ26411429880
Para conferir o original, acesse o site https://esaj.tjsp.jus.br/pastadigital/pg/abrirConferenciaDocumento.do, informe o processo 1115045-55.2025.8.26.0100 e código GrViyZpR.

exclusivamente para fins judiciais, bem como a adoção de quaisquer providências judiciais que sejam necessárias ou convenientes para conferir publicidade e eficácia ao Processo de Eleição DIP.

Exercício da Eleição DIP - Cada Credor Elegível terá o direito de subscrever parcela do Financiamento DIP, em bases *pro rata*, com referência ao valor principal agregado do crédito por ele detido na Data-Base, observado, em qualquer caso, o Limite Individual da Segunda Tranche. O exercício da eleição deverá ser realizado mediante entrega tempestiva do respectivo Formulário de Eleição DIP, devidamente preenchido e assinado, acompanhado dos documentos exigidos no Aviso de Eleição DIP.

Natureza Vinculante da Eleição DIP - Qualquer eleição válida e tempestivamente realizada por Credor Elegível será irrevogável, irretratável e vinculante, salvo se de outra forma exigido pela Legislação Aplicável ou por decisão do Juízo da Recuperação Judicial, obrigando tal Credor Elegível a subscrever e integralizar as Debêntures que lhe forem alocadas no âmbito do Financiamento DIP e a assinar o respectivo Boletim de Subscrição.

Registro da Eleição DIP - As empresas manterão, ou farão com que seja mantido, registro completo, correto e atualizado de todas as eleições válidas realizadas pelos Credores Elegíveis no âmbito do Processo de Eleição DIP.

Resultado do Processo de Eleição DIP – As empresas disponibilizarão aos Credores Financiadores, prontamente mediante solicitação, o Resultado do Processo de Eleição DIP, incluindo o montante agregado validamente subscrito pelos Credores Elegíveis, as Debêntures efetivamente alocadas a cada subscritor, os Pedidos de Subscrição Adicional aceitos, total ou parcialmente, e a Parcela Não Subscrita da Segunda Tranche.

Implementação – O Processo de Eleição DIP, a alocação das Debêntures, a assinatura dos respectivos Boletins de Subscrição e a integralização deverão ser implementados de acordo com a Escritura de Emissão das Debêntures DIP, com os procedimentos operacionais aplicáveis, conforme o caso, e com o Plano.



Este documento é cópia do original, assinado digitalmente por ANA ELISA LAQUIMIA DE SOUZA e Tribunal de Justica do Estado de Sao Paulo, protocolado em 09/09/2026 às 11:37 , sob o número WJMJ26411429880
Para conferir o original, acesse o site https://esaj.tjsp.jus.br/pastadigital/pg/abrirConferenciaDocumento.do, informe o processo 1115045-55.2025.8.26.0100 e código GrViyZpR.

## TERMOS E CONDIÇÕES DO FINANCIAMENTO DIP

Os termos do Financiamento DIP são regidos pelos Documentos do DIP e pelas disposições do Plano, que são resumidos nas cláusulas a seguir.

Amortização - O valor principal do Financiamento DIP será amortizado integralmente na respectiva Data de Vencimento DIP, que ocorrerá observado o prazo de 3 (três) anos contado da Data de Fechamento, ressalvada a ocorrência de Resgate Antecipado, nos termos do Plano.

Resgate Antecipado - As empresas poderão, a qualquer tempo, realizar o resgate antecipado, total ou parcial, do Financiamento DIP, sem incidência de prêmio, penalidade ou quaisquer encargos adicionais.

Juros - O Financiamento DIP será remunerado à taxa de 15% (quinze por cento) ao ano, calculada em Dólares. Os juros incidentes durante os primeiros 12 (doze) meses contados da Data de Fechamento serão capitalizados ao saldo devedor do Financiamento DIP. Após esse período, os juros passarão a ser pagos trimestralmente, em moeda corrente, observado o disposto no Plano.

*Cash Sweep* – A partir de junho de 2027, será aplicado mecanismo de *Cash Sweep* em periodicidade semestral, mediante a realização de amortizações antecipadas obrigatórias em montante equivalente ao saldo de caixa das empresas que exceder US$ 50.000.000,00 (cinquenta milhões de Dólares).

Garantias – O Financiamento DIP será garantido por alienação fiduciária sobre a Planta de Ácido Sulfúrico, observado o disposto no Plano.

## PRIMEIRA TRANCHE DO FINANCIAMENTO DIP

O Plano ratifica o quanto já requeridos pelas empresas às fls. 26.619-26.630 quanto à Primeira Tranche, correspondente a determinado valor em Reais na data da emissão da Escritura de Emissão das Debêntures DIP a ser atualizado de acordo com o previsto nas Cláusulas 5.9.3.6 e 5.16 da Escritura de Emissão das Debêntures DIP, de forma a se tornar e se manter em montante principal agregado equivalente a US$ 10.000.000,00 (dez milhões de Dólares), devendo ser subscrita e integralizada, se já não tiver sido, em uma



Este documento é cópia do original, assinado digitalmente por ANA ELISA LAQUIMIA DE SOUZA e Tribunal de Justica do Estado de Sao Paulo, protocolado em 09/09/2026 às 11:37 , sob o número WJMJ26411429880
Para conferir o original, acesse o site https://esaj.tjsp.jus.br/pastadigital/pg/abrirConferenciaDocumento.do, informe o processo 1115045-55.2025.8.26.0100 e código GrViyZpR.

ou mais operações de subscrição e integralização, inclusive através de créditos, exclusivamente pela JMG Capital, não sendo disponibilizada para subscrição ou integralização de quaisquer terceiros.

Contrapartida Primeira Tranche – Conforme disposto na Escritura de Emissão das Debêntures DIP, em razão da contribuição do Financiamento DIP, a JMG Capital terá o direito de subscrever para cada USD 1.00 (um Dólar) de Financiamento DIP desembolsado, USD 2.00 (dois Dólares) de TBNs A.

**SEGUNDA TRANCHE DO FINANCIAMENTO DIP**

A Segunda Tranche será correspondente a determinado valor em Reais na data da emissão da Escritura de Emissão das Debêntures DIP, a ser atualizado de acordo com o previsto nas Cláusulas 5.9.3.6 e 5.16 da Escritura de Emissão das Debêntures DIP, de forma a se tornar e se manter em montante principal agregado equivalente a US$ 10.000.000,00 (dez milhões de Dólares), e será ofertada aos Credores Elegíveis da Segunda Tranche, nos termos do procedimento de eleição previsto no Plano, e deverá ser subscrita e integralizada pelos Credores Elegíveis da Segunda Tranche, pelos Credores Âncora e/ou, conforme aplicável, pela JMG Capital, devendo ser integralizada em até 45 (quarenta e cinco) Dias Corridos contados da Aprovação do Plano, observadas as regras de eleição, alocação, subscrição e demais limitações previstas na Escritura de Emissão das Debêntures DIP e do Plano.

Compromisso dos Credores Âncora – Sujeito à satisfação ou, conforme aplicável e juridicamente admissível, à renúncia válida das Condições Suspensivas aplicáveis, os Credores Âncora assumem, em relação à Segunda Tranche, obrigação irrevogável, individual e não solidária de: (i) subscrever e integralizar sua participação pro rata na Segunda Tranche, conforme apurada de acordo com o Processo de Eleição DIP; e (ii) após o término do respectivo período de subscrição, subscrever e integralizar o montante da Segunda Tranche que permanecer não subscrito, observado que os Credores Âncora não estarão obrigados a subscrever e integralizar, no agregado, montante em Reais na data de emissão da Escritura de Emissão das Debêntures DIP que, atualizado de acordo com o previsto nas Cláusulas 5.9.3.6 e 5.16 da Escritura de Emissão das Debêntures DIP, seja superior a US$ 5.000.000,00 (cinco milhões de Dólares) no âmbito da Segunda Tranche,



Este documento é cópia do original, assinado digitalmente por ANA ELISA LAQUIMIA DE SOUZA e Tribunal de Justica do Estado de Sao Paulo, protocolado em 09/09/2026 às 11:37 , sob o número WJMJ26411429880
Para conferir o original, acesse o site https://esaj.tjsp.jus.br/pastadigital/pg/abrirConferenciaDocumento.do, informe o processo 1115045-55.2025.8.26.0100 e código GrViyZpR.

incluindo, para esse fim, sua participação *pro rata* e seu compromisso de subscrição da parcela eventualmente não subscrita.

Em razão do Compromisso Credores Âncora, os Credores Âncora farão jus à (i) alocação, emissão e entrega de TBNs A, nos termos e condições previstos na Cláusula 7.5.12 do Plano e (ii) uma comissão de garantia de subscrição em valor equivalente a US$ 2.500.000,00 (dois milhões e quinhentos mil Dólares), a ser satisfeita exclusivamente por meio da emissão, outorga, entrega ou disponibilização de bônus de subscrição, notas conversíveis, warrants ou outros instrumentos conversíveis ou permutáveis por participação societária da Unigel, ou de suas Afiliadas, caso assim aceito pelos Credores Âncoras, conforme aplicável ("Instrumentos Conversíveis").

Os Instrumentos Conversíveis serão documentados em instrumentos próprios, em forma e substância satisfatórias aos Credores Âncora, e deverão prever, no mínimo: (i) natureza quirografária, sem garantia real; (ii) direito de conversão, exercício, subscrição, aquisição ou permuta, a qualquer tempo e sem restrições, em participação societária representativa de 10% (dez por cento) do capital social total e votante da Unigel, direta ou indiretamente, conforme determinado pelos Credores Âncora, em base totalmente diluída na data da conversão ou exercício; (iii) preço de exercício ou conversão equivalente a US$ 1,00 (um Dólar); (iv) mecânica de conversão ou exercício, incluindo prazos, procedimentos, ajustes anti-diluição e demais regras operacionais; e (v) demais declarações, garantias, obrigações, proteções e direitos usualmente aplicáveis a instrumentos dessa natureza.

Compromisso da JMG Capital na Segunda Tranche – Sujeito à satisfação ou, conforme aplicável e juridicamente admissível, à renúncia válida das Condições Suspensivas aplicáveis, a JMG Capital assume, em relação à Segunda Tranche, obrigação irrevogável, individual e não solidária de: (i) disponibilizar montante em Reais, atualizado de acordo com o previsto nas Cláusulas 5.9.3.6 e 5.16 da Escritura de Emissão das Debêntures DIP, que equivalha a até US$ 5.000.000,00 (cinco milhões de Dólares) da Segunda Tranche para subscrição, em bases *pro rata*, por Credores Elegíveis da Segunda Tranche que não sejam os Credores Âncora; e (ii) após o término do respectivo período de subscrição, subscrever e integralizar o montante da Segunda Tranche que permanecer não subscrito após consideradas as subscrições realizadas pelos Credores Elegíveis da Segunda Tranche



Este documento é cópia do original, assinado digitalmente por ANA ELISA LAQUIMIA DE SOUZA e Tribunal de Justica do Estado de Sao Paulo, protocolado em 09/09/2026 às 11:37 , sob o número WJMJ26411429880
Para conferir o original, acesse o site https://esaj.tjsp.jus.br/pastadigital/pg/abrirConferenciaDocumento.do, informe o processo 1115045-55.2025.8.26.0100 e código GrViyZpR.

e pelos Credores Âncora, observado que a JMG Capital não estará obrigada a subscrever e integralizar, no agregado, montante superior ao equivalente, em moeda corrente nacional, a US$ 5.000.000,00 (cinco milhões de Dólares) no âmbito da Segunda Tranche.

Mecânica de Alocação da Segunda Tranche. Para fins de alocação da Segunda Tranche, os primeiros valores disponibilizados em Reais que, atualizados de acordo com o previsto nas Cláusulas 5.9.3.6 e 5.16 da Escritura de Emissão das Debêntures DIP, sejam equivalentes a US$ 5.000.000,00 (cinco milhões de Dólares), subscritos por Credores Elegíveis da Segunda Tranche que não sejam os Credores Âncora reduzirão, Dólar por Dólar, o montante que, de outra forma, deveria ser subscrito e integralizado pela JMG Capital nos termos da Cláusula 7.5.4 do Plano. Somente após a integral utilização de referido montante de US$ 5.000.000,00 (cinco milhões de Dólares) é que qualquer valor adicional subscrito por Credores Elegíveis da Segunda Tranche reduzirá, Dólar por Dólar, o montante que, de outra forma, deveria ser subscrito e integralizado pelos Credores Âncora nos termos da Cláusula 7.5.1 do Plano.

Limite Individual da Segunda Tranche – Cada Credor Elegível da Segunda Tranche poderá eleger a subscrição de parcela da Segunda Tranche até o limite máximo correspondente a 1/4 (um quarto) do valor principal agregado das 1L Notes detidas por tal titular elegível na data-base aplicável ao Processo de Eleição DIP, observadas as regras de alocação, subscrição, arredondamento e realocação previstas no Plano.

Pedido de Subscrição Adicional – No respectivo Formulário de Eleição DIP, cada Credor Elegível da Segunda Tranche deverá indicar se pretende subscrever apenas sua Alocação Inicial ou se também pretende apresentar Pedido de Subscrição Adicional. O Pedido de Subscrição Adicional somente será considerado para fins de alocação de eventual parcela da Segunda Tranche que permaneça disponível após a Alocação Inicial, observado, em qualquer caso, o Limite Individual da Segunda Tranche aplicável a tal Credor Elegível da Segunda Tranche.

Alocação Inicial – Caso o montante agregado objeto de eleições válidas pelos Credores Elegíveis da Segunda Tranche seja igual ou inferior ao montante principal agregado da Segunda Tranche disponível para subscrição, as Debêntures correspondentes à Segunda Tranche serão alocadas de acordo com as eleições validamente realizadas. Caso o



Este documento é cópia do original, assinado digitalmente por ANA ELISA LAQUIMIA DE SOUZA e Tribunal de Justica do Estado de Sao Paulo, protocolado em 09/09/2026 às 11:37 , sob o número WJMJ26411429880
Para conferir o original, acesse o site https://esaj.tjsp.jus.br/pastadigital/pg/abrirConferenciaDocumento.do, informe o processo 1115045-55.2025.8.26.0100 e código GrViyZpR.

montante agregado objeto de eleições válidas pelos Credores Elegíveis da Segunda Tranche exceda o montante principal agregado da Segunda Tranche disponível para subscrição, a Segunda Tranche será inicialmente alocada entre os Credores Elegíveis da Segunda Tranche que tenham exercido tempestiva e validamente seus direitos no âmbito do Processo de Eleição DIP, em bases pro rata, com referência ao valor principal agregado das 1L Notes detidas por cada um deles na Data-Base da Segunda Tranche, observado, em qualquer caso, o respectivo Limite Individual da Segunda Tranche.

Alocação de Pedidos Adicionais – Qualquer parcela da Segunda Tranche que permaneça disponível após a Alocação Inicial, inclusive em razão da aplicação de qualquer Limite Individual da Segunda Tranche, será ofertada novamente exclusivamente aos Credores Elegíveis da Segunda Tranche que tenham exercido tempestiva e validamente seus direitos no âmbito do Processo de Eleição DIP e apresentado Pedido de Subscrição Adicional. Tal parcela remanescente será alocada entre esses Credores Elegíveis da Segunda Tranche em bases pro rata, com referência ao valor principal agregado das 1L Notes por eles detidas na Data-Base da Segunda Tranche, observado, em qualquer caso, o respectivo Limite Individual da Segunda Tranche.

Realocações Sucessivas e Arredondamentos – Na medida em que qualquer montante da Segunda Tranche permaneça disponível após a alocação prevista na Cláusula 7.5.7 do Plano, inclusive em razão de limitações aplicáveis aos Pedidos de Subscrição Adicional, arredondamentos, limitações operacionais ou ausência de demanda suficiente, tal montante remanescente poderá ser realocado entre os Credores Elegíveis da Segunda Tranche que tenham apresentado Pedido de Subscrição Adicional, utilizando-se a mesma metodologia pro rata, até que o montante total da Segunda Tranche tenha sido integralmente alocado ou até que todas as eleições válidas tenham sido integralmente atendidas, sempre observado o Limite Individual da Segunda Tranche aplicável a cada Credor Elegível da Segunda Tranche.

Apuração da Parcela Não Subscrita da Segunda Tranche – Imediatamente após o término do Prazo de Eleição DIP e a conclusão das alocações e realocações previstas acima, as empresas deverão apurar o Resultado do Processo de Eleição DIP, incluindo a Parcela Não Subscrita da Segunda Tranche. A Parcela Não Subscrita da Segunda Tranche deverá



Este documento é cópia do original, assinado digitalmente por ANA ELISA LAQUIMIA DE SOUZA e Tribunal de Justica do Estado de Sao Paulo, protocolado em 09/09/2026 às 11:37 , sob o número WJMJ26411429880
Para conferir o original, acesse o site https://esaj.tjsp.jus.br/pastadigital/pg/abrirConferenciaDocumento.do, informe o processo 1115045-55.2025.8.26.0100 e código GrViyZpR.

ser subscrita e integralizada pela JMG Capital e/ou pelos Credores Âncora, conforme aplicável, observados os compromissos, limites máximos de desembolso, caps e ordem de alocação previstos nas Cláusulas 7.5.1 e 7.5.4 do Plano.

Contrapartida Segunda Tranche – Em razão da contribuição do Financiamento DIP, os Credores Não Sujeitos Financiadores em Primeiro Grau terão o direito de subscrever para cada USD 1.00 (um Dólar) de Financiamento DIP desembolsado, USD 4.00 (quatro Dólares) de TBNs A.

**TERCEIRA TRANCHE DO FINANCIAMENTO DIP**

A Terceira Tranche será correspondente a determinado valor em Reais na data da emissão da Escritura de Emissão das Debêntures DIP, a ser atualizado de acordo com o previsto nas Cláusulas 5.9.3.6 e 5.16 da Escritura de Emissão das Debêntures DIP, de forma a se tornar e se manter em montante principal agregado equivalente a US$ 7.500.000,00 (sete milhões e quinhentos mil Dólares), e será ofertada aos Credores Elegíveis da Terceira Tranche, nos termos do procedimento de eleição previsto neste Plano, e deverá ser subscrita e integralizada pelos Credores Elegíveis da Terceira Tranche, observadas as regras de eleição, alocação, subscrição e demais limitações previstas na Escritura de Emissão das Debêntures DIP e do Plano.

Mecânica de Alocação da Terceira Tranche – Para fins de alocação da Terceira Tranche, o respectivo montante disponível será alocado entre todos os Credores Elegíveis da Terceira Tranche que tenham validamente optado por subscrever e integralizar a Terceira Tranche, em bases pro rata, de acordo com a proporção representada pelo valor de seus respectivos Créditos das 2L Notes em relação ao valor total dos Créditos das 2L Notes detidos pelos Credores Elegíveis da Terceira Tranche que tenham validamente optado por participar da Terceira Tranche, observado o disposto no Processo de Eleição DIP, na Escritura de Emissão das Debêntures DIP e no Plano.

Contrapartida Terceira Tranche – Em contrapartida à efetiva integralização de sua participação na Terceira Tranche, os Credores Não Sujeitos em Segundo Grau terão o direito de subscrever para cada USD 1.00 (um Dólar) de Financiamento DIP desembolsado, USD 2.00 (dois Dólares) de TBNs B.



Este documento é cópia do original, assinado digitalmente por ANA ELISA LAQUIMIA DE SOUZA e Tribunal de Justica do Estado de Sao Paulo, protocolado em 09/09/2026 às 11:37 , sob o número WJMJ26411429880
Para conferir o original, acesse o site https://esaj.tjsp.jus.br/pastadigital/pg/abrirConferenciaDocumento.do, informe o processo 1115045-55.2025.8.26.0100 e código GrViyZpR.

## QUARTA TRANCHE DO FINANCIAMENTO DIP

A Quarta Tranche será correspondente a determinado valor em Reais na data da emissão da Escritura de Emissão das Debêntures DIP, a ser atualizado de acordo com o previsto nas Cláusulas 5.9.3.6 e 5.16 da Escritura de Emissão das Debêntures DIP, de forma a se tornar e se manter em montante principal agregado equivalente a US$ 7.500.000,00 (sete milhões e quinhentos mil Dólares), e será ofertada aos Credores Elegíveis da Quarta Tranche, nos termos do procedimento de eleição previsto no Plano, e deverá ser subscrita e integralizada pelos Credores Elegíveis da Quarta Tranche, observadas as regras de eleição, alocação, subscrição e demais limitações previstas na Escritura de Emissão das Debêntures DIP e do Plano.

Mecânica de Alocação da Quarta Tranche – Para fins de alocação da Quarta Tranche, o respectivo montante disponível será alocado entre todos os Credores Quirografários Elegíveis que tenham validamente optado por subscrever e integralizar a Quarta Tranche, em bases *pro rata*, de acordo com a proporção representada pelo valor de seus respectivos Créditos Quirografários em relação ao valor total dos Créditos Quirografários detidos pelos Credores Quirografários Elegíveis que tenham validamente optado por participar da Quarta Tranche, observado o disposto no Processo de Eleição DIP, na Escritura de Emissão das Debêntures DIP e no Plano. Para que não restem dúvidas, o saldo remanescente da 1L Notes e da 2L Notes não serão considerados para fins de subscrição e integralização da quarta tranche do Financiamento DIP, nos termos da Cláusula 6.3.4 do Plano.

Contrapartida Quarta Tranche – Em contrapartida à efetiva integralização de sua participação na Quarta Tranche do Financiamento DIP, cada Credor Quirografário Financiador fará jus ao recebimento de TBNs C em valor nominal equivalente a USD 2,00 (dois Dólares) para cada USD 1,00 (um Dólar) por ele efetivamente integralizado no Financiamento DIP.



Este documento é cópia do original, assinado digitalmente por ANA ELISA LAQUIMIA DE SOUZA e Tribunal de Justica do Estado de Sao Paulo, protocolado em 09/09/2026 às 11:37 , sob o número WJMJ26411429880
Para conferir o original, acesse o site https://esaj.tjsp.jus.br/pastadigital/pg/abrirConferenciaDocumento.do, informe o processo 1115045-55.2025.8.26.0100 e código GrViyZpR.

**EMISSÃO TBNS A**

As TBNs A serão emitidas e entregues à JMG, aos Credores Não Sujeitos Financiadores em Primeiro Grau e aos Credores 2L conforme distribuição prevista nas Cláusulas7.4.1, 7.5.12 e7.8.6 do Plano.

Montante Agregado de TBNs A – As empresas deverão emitir TBNs A em valor nominal principal agregado de US$ 70.000.000,00 (setenta milhões de dólares), observadas as regras de alocação previstas no Plano.

Amortização TBNs A – A amortização do principal das TBNs A será realizada em parcela única, na respectiva data de vencimento final, ressalvadas as hipóteses de resgate facultativo, pré-pagamento obrigatório, vencimento antecipado ou amortização extraordinária previstas nos Documentos das TBNs A.

Vencimento TBNs A – As TBNs A terão prazo de vencimento de 7 (sete) anos contado da Data de Emissão das TBNs A.

Atualização e Juros Remuneratórios TBNs A – Sobre o principal das TBNs A incidirão juros remuneratórios à taxa fixa de 8,00% (oito por cento) ao ano, conforme metodologia de cálculo a ser detalhada nos Documentos das TBNs A. Durante os 2 (dois) primeiros anos contados da Data de Emissão das TBNs A, a remuneração das TBNs A será capitalizada e paga em espécie por meio de acréscimo ao saldo devedor das TBNs A, na modalidade *Payment in Kind (PIK*).

Garantias – As TBNs A terão como garantia de primeiro grau sobre os Ativos Onerados.

Credores 1L – Todos os Credores 2L terão direito a receber TBNs A adicionais, em base pro rata, com referência ao valor principal agregado das 2L Notes detidas por cada um deles na Data-Base da Segunda Tranche em montante principal agregado mínimo de US$ 10.000.000,00 (dez milhões de Dólares), podendo esse montante ser aumentado para até US$ 20.000.000,00 (vinte milhões de dólares), a depender do valor efetivamente aportado pela JMG Capital no âmbito do Financiamento DIP.

Quitação Parcial e Parcela Residual – A entrega das TBNs A ao respectivo Credor Não Sujeito Financiador de Primeiro Grau e/ou ao Credor 2L implicará a quitação da parcela



Este documento é cópia do original, assinado digitalmente por ANA ELISA LAQUIMIA DE SOUZA e Tribunal de Justica do Estado de Sao Paulo, protocolado em 09/09/2026 às 11:37 , sob o número WJMJ26411429880
Para conferir o original, acesse o site https://esaj.tjsp.jus.br/pastadigital/pg/abrirConferenciaDocumento.do, informe o processo 1115045-55.2025.8.26.0100 e código GrViyZpR.

de seu Crédito correspondente ao valor nominal das TBNs A recebidas. O eventual saldo remanescente do Crédito, após a dedução da parcela quitada mediante a entrega das TBNs A, será reestruturado e pago nos termos da Cláusula 3.3.1 do Plano, caso o respectivo Credor Não Sujeito Financiador de Primeiro Grau de Primeiro Grau tenha validamente eleito a Opção A, ou da Cláusula 3.3.2 do Plano, caso tenha validamente eleito a Opção B, observados os termos, condições, limitações e efeitos aplicáveis à respectiva Opção de Pagamento.

**EMISSÃO TNBS B**

As empresas emitirão e entregarão aos Credores Não Sujeitos Financiadores de Segundo Grau os novos títulos (*take-back notes*) a serem emitidos nos termos abaixo.

Montante Agregado de TBNs B – As empresas deverão emitir TBNs B em valor nominal principal agregado de US$ 15.000.000,00 (quinze milhões de Dólares), observadas as regras de alocação previstas no Plano.

Amortização TBNs B – A amortização do principal das TBNs B será realizada em parcela única, na respectiva data de vencimento final, ressalvadas as hipóteses de resgate facultativo, pré-pagamento obrigatório, vencimento antecipado ou amortização extraordinária previstas nos Documentos das TBNs B.

Vencimento TBNs B – As TBNs B terão prazo de vencimento de 8 (oito) anos contado da Data de Emissão das TBNs B.

Atualização e Juros Remuneratórios TBNs B. – Sobre o principal das TBNs B incidirão juros remuneratórios à taxa fixa de 8,00% (oito por cento) ao ano, conforme metodologia de cálculo a ser detalhada nos Documentos das TBNs B. Durante os 2 (dois) primeiros anos contados da Data de Emissão das TBNs B, a remuneração das TBNs B será capitalizada e paga em espécie por meio de acréscimo ao saldo devedor das TBNs B, na modalidade *Payment in Kind (PIK)*.

Garantias – As TBNs B serão garantidas por alienação fiduciária de segundo grau (*second lien*) às TBNs A sobre todos os Ativos Onerados.



Este documento é cópia do original, assinado digitalmente por ANA ELISA LAQUIMIA DE SOUZA e Tribunal de Justica do Estado de Sao Paulo, protocolado em 09/09/2026 às 11:37 , sob o número WJMJ26411429880
Para conferir o original, acesse o site https://esaj.tjsp.jus.br/pastadigital/pg/abrirConferenciaDocumento.do, informe o processo 1115045-55.2025.8.26.0100 e código GrViyZpR.

Quitação Parcial e Parcela Residual. – A entrega das TBNs B ao respectivo Credor Não Sujeito de Segundo Grau implicará a quitação da parcela de seu Crédito correspondente ao valor nominal das TBNs B recebidas. O eventual saldo remanescente do Crédito, após a dedução da parcela quitada mediante a entrega das TBNs B, será reestruturado e pago nos termos da Cláusula 3.3.1 do Plano, caso o respectivo Credor Não Sujeito de Segundo Grau tenha validamente eleito a Opção A, ou da Cláusula 3.3.2 do Plano, caso tenha validamente eleito a Opção B, observados os termos, condições, limitações e efeitos aplicáveis à respectiva Opção de Pagamento.

**EMISSÃO TBNS C**

As empresas emitirão e entregarão aos Credores Quirografários Financiadores os novos títulos (*take-back notes*) a serem emitidos nos termos abaixo.

Montante Agregado de TBNs C – As empresas deverão emitir TBNs C em valor nominal principal agregado de US$ 15.000.000,00 (quinze milhões de dólares), observadas as regras de alocação previstas no Plano.

Amortização TBNs C – A amortização do principal das TBNs C será realizada em parcela única, na respectiva data de vencimento final, ressalvadas as hipóteses de resgate facultativo, pré-pagamento obrigatório, vencimento antecipado ou amortização extraordinária previstas nos Documentos das TBNs C.

Vencimento TBNs C – As TBNs C terão prazo de vencimento de 8 (oito) anos contado da Data de Emissão das TBNs C.

Atualização e Juros Remuneratórios TBNs C – Sobre o principal das TBNs C incidirão juros remuneratórios à taxa fixa de 8,00% (oito por cento) ao ano, conforme metodologia de cálculo a ser detalhada nos Documentos das TBNs C. Durante os 2 (dois) primeiros anos contados da Data de Emissão das TBNs C, a remuneração das TBNs C será capitalizada e paga em espécie por meio de acréscimo ao saldo devedor das TBNs C, na modalidade *Payment in Kind (PIK*).

Garantias – As TBNs C serão emitidas sem garantia, na modalidade quirografária.



Este documento é cópia do original, assinado digitalmente por ANA ELISA LAQUIMIA DE SOUZA e Tribunal de Justica do Estado de Sao Paulo, protocolado em 09/09/2026 às 11:37 , sob o número WJMJ26411429880
Para conferir o original, acesse o site https://esaj.tjsp.jus.br/pastadigital/pg/abrirConferenciaDocumento.do, informe o processo 1115045-55.2025.8.26.0100 e código GrViyZpR.

Quitação Parcial e Parcela Residual – A entrega das TBNs C ao respectivo Credor Quirografário Financiador implicará a quitação da parcela de seu Crédito Quirografário correspondente ao valor nominal das TBNs C recebidas. O eventual saldo remanescente do Crédito Quirografário, após a dedução da parcela quitada mediante a entrega das TBNs C, será reestruturado e pago nos termos da Cláusula 3.3.1 do Plano, caso o respectivo Credor Quirografário Financiador tenha validamente eleito a Opção A, ou da Cláusula 3.3.2 do Plano, caso tenha validamente eleito a Opção B, observados os termos, condições, limitações e efeitos aplicáveis à respectiva Opção de Pagamento.



Este documento é cópia do original, assinado digitalmente por ANA ELISA LAQUIMIA DE SOUZA e Tribunal de Justica do Estado de Sao Paulo, protocolado em 09/09/2026 às 11:37 , sob o número WJMJ26411429880
Para conferir o original, acesse o site https://esaj.tjsp.jus.br/pastadigital/pg/abrirConferenciaDocumento.do, informe o processo 1115045-55.2025.8.26.0100 e código GrViyZpR.

## REESTRUTURAÇÃO DOS CRÉDITOS CONCURSAIS

## CRÉDITOS TRABALHISTAS

Os Credores Trabalhistas terão seus Créditos Trabalhistas reestruturados e pagos nos termos e condições detalhados abaixo.

*PARCELA INFERIOR A 150 SALÁRIOS-MÍNIMOS*

A parcela dos Créditos Trabalhistas equivalente a até 150 (cento e cinquenta) Salários-mínimos em relação a cada Crédito Trabalhista será paga em dinheiro, corrigida pela Taxa TR desde a Data de Homologação Judicial do Plano até a data do seu efetivo pagamento, da seguinte forma:

***(i)*** 30% (trinta por cento) da referida parcela será paga em até 30 (trinta) Dias Corridos contados da Data de Homologação Judicial do Plano; e

***(ii)*** o saldo remanescente da referida parcela será paga até o 1º (primeiro) Aniversário da Data de Homologação Judicial do Plano.

*PARCELA SUPERIOR A 150 SALÁRIOS-MÍNIMOS*

Eventual parcela dos Créditos Trabalhistas, que for superior a 150 (cento e cinquenta) Salários-Mínimos, será reestruturada e paga de acordo com os termos e condições para os Créditos Quirografários – Opção A ou Créditos Quirografários – Opção B, conforme escolha feita pelo respectivo Credor Trabalhista, nos termos da Cláusula 4.2 do Plano.

CRÉDITOS TRABALHISTAS RETARDATÁRIOS

Credores Trabalhistas que sejam Credores Retardatários serão reestruturados e pagos nos termos das Cláusulas 3.1.1 e 3.1.2 do Plano, conforme aplicável, sendo certo que o pagamento descrito será feito no prazo de 1 (um) ano contados do recebimento pelas empresas de notificação enviada pelo Credor Trabalhista, nos termos da Cláusula 9.7 do Plano, comunicando ***(a)*** a publicação da decisão que determinar a inclusão do referido Crédito Trabalhista na Lista de Credores; ou ***(b)*** havendo recurso processado com efeito



Este documento é cópia do original, assinado digitalmente por ANA ELISA LAQUIMIA DE SOUZA e Tribunal de Justica do Estado de Sao Paulo, protocolado em 09/09/2026 às 11:37 , sob o número WJMJ26411429880
Para conferir o original, acesse o site https://esaj.tjsp.jus.br/pastadigital/pg/abrirConferenciaDocumento.do, informe o processo 1115045-55.2025.8.26.0100 e código GrViyZpR.

suspensivo contra a referida decisão, a publicação da decisão monocrática ou colegiada que julgar o recurso em definitivo.

**CRÉDITOS COM GARANTIA REAL**

Os Credores com Garantia Real terão seus Créditos com Garantia Real reestruturados e pagos da seguinte forma:

***(i)*** **Pagamento Inicial** – Os Créditos com Garantia Real serão amortizados, em até 60 (sessenta) Dias Corridos contados da Data de Homologação Judicial do Plano, no montante equivalente a 5,0 % (cinco por cento) do valor total do Crédito com Garantia Real; e

***(ii)*** **Saldo Remanescente** – parcelas mensais, iguais e sucessivas, com início em janeiro de 2027, correspondendo o somatório das parcelas de cada exercício aos seguintes percentuais do saldo devedor: (a.1) 0% (zero por cento) no exercício de 2027; (a.2) 4% (quatro por cento) no exercício de 2028; (a.3) 4% (quatro por cento) no exercício de 2029; (a.4) 9% (nove por cento) no exercício de 2030; (a.5) 26% (vinte e seis por cento) no exercício de 2031; (a.6) 26% (vinte e seis por cento) no exercício de 2032; e (a.7) 26% (vinte e seis por cento) no exercício de 2033, sendo cada parcela mensal equivalente a 1/12 (um doze avos) do percentual do respectivo exercício; e ***(b)*** os juros, correspondentes à taxa fixa de CDI + 2% a.a. (dois por cento ao ano), desde a Data do Pedido e até a data de pagamento, serão pagos mensalmente, em dinheiro, juntamente com cada parcela mensal de amortização.

CRÉDITOS COM GARANTIA REAL RETARDATÁRIOS

Os Credores com Garantia Real que sejam Credores Retardatários serão reestruturados e pagos nos termos da Cláusula 3.2 do Plano, conforme aplicável, sendo certo que o pagamento inicial, indicado no item (i) da Cláusula 3.2 do Plano, será feito no prazo de 1 (um) ano contado do recebimento pelas empresas de notificação enviada pelo Credor com Garantia Real, nos termos da Cláusula 9.7 do Plano, comunicando ***(a)*** a publicação da decisão que determinar a inclusão do referido Crédito com Garantia Real na Lista de Credores; ou ***(b)*** havendo recurso processado com efeito suspensivo contra a referida



Este documento é cópia do original, assinado digitalmente por ANA ELISA LAQUIMIA DE SOUZA e Tribunal de Justica do Estado de Sao Paulo, protocolado em 09/09/2026 às 11:37 , sob o número WJMJ26411429880
Para conferir o original, acesse o site https://esaj.tjsp.jus.br/pastadigital/pg/abrirConferenciaDocumento.do, informe o processo 1115045-55.2025.8.26.0100 e código GrViyZpR.

decisão, a publicação da decisão monocrática ou colegiada que julgar o recurso em definitivo.

**CRÉDITOS QUIROGRAFÁRIOS**

Os Credores Quirografários terão seus Créditos Quirografários reestruturados e pagos de acordo com uma das Opções de Pagamento, e desde que observado o procedimento para Eleição de Opção de Pagamento descrito na Cláusula 4.2 do Plano.

CRÉDITOS QUIROGRAFÁRIOS – OPÇÃO A

Os Credores Quirografários que validamente elegerem a presente Opção A ("Créditos Quirografários – Opção A") serão pagos em dinheiro, de acordo com as condições indicadas nas cláusulas abaixo.

Amortização – Os Créditos Quirografários – Opção A serão pagos em parcela única, em dinheiro, no 40º (quadragésimo) Aniversário da Data de Homologação Judicial do Plano.

Atualização e Juros Remuneratórios - Os Créditos Quirografários – Opção A, será corrigido e atualizado pela Taxa de Inflação pelo IPCA desde a Data de Homologação Judicial do Plano até a data de seu efetivo pagamento, sem a incidência de juros remuneratórios.

Pagamento Antecipado – As empresas poderão, a qualquer momento, a seu exclusivo critério, pagar antecipadamente os Créditos Quirografários – Opção A, de maneira integral ou parcial, pelo valor presente dos referidos Créditos, com base na seguinte fórmula:

$$VP = \sum_{t=1}^{n} \frac{F_t \times (1 + TR_p)^{N_t/252}}{(1 + D)^{R_t/252}}$$



Este documento é cópia do original, assinado digitalmente por ANA ELISA LAQUIMIA DE SOUZA e Tribunal de Justica do Estado de Sao Paulo, protocolado em 09/09/2026 às 11:37 , sob o número WJMJ26411429880
Para conferir o original, acesse o site https://esaj.tjsp.jus.br/pastadigital/pg/abrirConferenciaDocumento.do, informe o processo 1115045-55.2025.8.26.0100 e código GrViyZpR.

Onde:

Ft = fluxo de pagamento de amortização, conforme aplicável, devido no 40º (quadragésimo) Aniversário da Data de Homologação Judicial do Plano, sem considerar a correção pela Taxa do IPCA;

TRp = Taxa TR projetada (% ao ano) = Última taxa TR, conforme apurada e divulgada pelo Banco Central do Brasil, em base anual, considerando 252 (duzentos e cinquenta e dois) Dias Úteis;

D = Para fins do cálculo do fator de desconto, D corresponderá ao valor do último ano de projeção da taxa Selic anual, conforme apurada e divulgada pelo relatório Focus do Banco Central do Brasil, acrescida de taxa de 3,0 % a.a. (três por cento ao ano);

N = Número de Dias Úteis entre a Data de Homologação e o 40º (quadragésimo) Aniversário da Data de Homologação Judicial do Plano;

R = Número de Dias Úteis entre a data do pagamento antecipado e o 40º (quadragésimo) Aniversário da Data de Homologação Judicial do Plano.

CRÉDITOS QUIROGRAFÁRIOS – OPÇÃO B

Os Credores Quirografários que validamente elegerem a presente Opção B ("Créditos Quirografários – Opção B") serão reestruturados e pagos até o limite do seu respectivo Crédito Quirografário – Opção B ou R$ 50.000,00 (cinquenta mil reais), o que for menor, nos termos e condições descritos abaixo.

Cronograma de Amortização - O valor devido aos Credores Quirografários – Opção B, nos termos da Cláusula 3.3.2 acima, será pago em dinheiro, em 4 (quatro) parcelas mensais, conforme o seguinte cronograma de amortização:

**1ª Parcela**: a primeira parcela será equivalente a 30,0 % (trinta por cento) do valor devido nos termos da Cláusula 3.3.2 do Plano e será paga até o 30º (trigésimo) Dia Corrido contado do fim do Período de Eleição.



Este documento é cópia do original, assinado digitalmente por ANA ELISA LAQUIMIA DE SOUZA e Tribunal de Justica do Estado de Sao Paulo, protocolado em 09/09/2026 às 11:37 , sob o número WJMJ26411429880
Para conferir o original, acesse o site https://esaj.tjsp.jus.br/pastadigital/pg/abrirConferenciaDocumento.do, informe o processo 1115045-55.2025.8.26.0100 e código GrViyZpR.

**2ª Parcela**: a segunda parcela será equivalente a 23,3% (vinte e três inteiros e três décimos por cento) do valor devido nos termos da Cláusula 3.3.2 do Plano e será paga no mês subsequente ao pagamento da primeira parcela;

**3ª Parcela**: a terceira parcela será equivalente a 23,3% (vinte e três inteiros e três décimos por cento) do valor devido nos termos da Cláusula 3.3.2 do Plano e será paga no segundo mês subsequente ao pagamento da primeira parcela; e

**4ª Parcela**: a quarta parcela será equivalente ao saldo remanescente do valor devido nos termos da Cláusula 3.3.2 do Plano e será paga no terceiro mês subsequente ao pagamento da primeira parcela.

Novação – Caso o montante do Crédito Quirografário do respectivo Credor Quirografário – Opção B seja superior a R$ 50.000,00 (cinquenta mil reais), referido Crédito Quirografário será novado e passará a corresponder ao montante de R$ 50.000,00 (cinquenta mil reais).

Atualização e Juros Remuneratórios – Sobre os Créditos Quirografários – Opção B não incidirão atualização monetária ou juros remuneratórios.

Quitação – A escolha desta Opção B e o respectivo pagamento previsto nesta Cláusula 3.3.2 do Plano implicarão, necessariamente, ampla, geral e irrestrita quitação do Crédito Quirografário em questão.

CRÉDITOS QUIROGRAFÁRIOS RETARDATÁRIOS

Credores Quirografários que sejam Credores Retardatários serão reestruturados e pagos nos termos da Cláusula 3.3.1 do Plano.

**CRÉDITOS ME/EPP**

Os Credores ME/EPP poderão eleger a forma de pagamento de seus Créditos ME/EPP, de acordo com uma das opções descritas nas subcláusulas abaixo, e desde que observado o procedimento para Eleição de Opção de Pagamento descrito na Cláusula 4 do Plano.

CRÉDITOS ME E EPP – OPÇÃO A



Este documento é cópia do original, assinado digitalmente por ANA ELISA LAQUIMIA DE SOUZA e Tribunal de Justica do Estado de Sao Paulo, protocolado em 09/09/2026 às 11:37 , sob o número WJMJ26411429880
Para conferir o original, acesse o site https://esaj.tjsp.jus.br/pastadigital/pg/abrirConferenciaDocumento.do, informe o processo 1115045-55.2025.8.26.0100 e código GrViyZpR.

Os Credores Quirografários ME/EPP que validamente elegerem a presente Opção A farão jus ao recebimento do valor correspondente a R$ 20.000,00 (vinte mil reais) ou o valor do respectivo Crédito ME/EPP, o que for menor, em dinheiro, que deverá ser pago em 4 (quatro) parcelas, sendo que a ***(i)*** a primeira parcela será equivalente a 30,0 % (trinta por cento) do valor devido nos termos desta cláusula e deverá ser paga até o 30º (trigésimo) Dia Corrido contado do fim do Prazo de Eleição; e ***(ii)*** as três parcelas remanescente, de igual valor, serão pagas mensalmente, após o pagamento da primeira parcela ("Créditos ME/EPP – Opção A").

Novação – Caso o montante do Crédito ME/EPP – Opção A do respectivo Credor Concursal seja superior a R$ 20.000,00 (vinte mil reais), referido Crédito será novado e passará a corresponder ao montante equivalente a R$ 20.000,00 (vinte mil reais).

Quitação – A escolha desta opção e o respectivo pagamento ora previsto implica, necessariamente, ampla, geral e irrestrita quitação do Crédito ME/EPP em questão.

CRÉDITOS ME E EPP – OPÇÃO B

Os Credores ME/EPP que validamente elegerem a presente Opção B serão pagos em parcela única, devida no 10º (décimo) Aniversário da Data de Homologação Judicial do Plano ("Créditos ME/EPP – Opção B").

Juros Remuneratórios – Os Créditos Quirografários ME/EPP – Opção B serão atualizados pela Taxa TR desde a Data de Homologação Judicial do Plano até a data de seu efetivo pagamento, sem a incidência de juros remuneratórios.

Pagamento Antecipado – As empresas poderão, a qualquer momento, a seu exclusivo critério, pagar antecipadamente os Créditos ME/EPP – Opção B, de maneira integral ou parcial, pelo valor presente dos referidos Créditos, com base na fórmula descrita na Cláusula 3.3.1.3 do Plano.

CRÉDITOS ME/EPP RETARDATÁRIOS

Credores ME/EPP que sejam Credores Retardatários serão reestruturados e pagos nos termos da Cláusula 3.4.2 do Plano.



Este documento é cópia do original, assinado digitalmente por ANA ELISA LAQUIMIA DE SOUZA e Tribunal de Justica do Estado de Sao Paulo, protocolado em 09/09/2026 às 11:37 , sob o número WJMJ26411429880
Para conferir o original, acesse o site https://esaj.tjsp.jus.br/pastadigital/pg/abrirConferenciaDocumento.do, informe o processo 1115045-55.2025.8.26.0100 e código GrViyZpR.

## CRÉDITOS ILÍQUIDOS

Todos os Créditos Ilíquidos, incluindo os Créditos Concursais ainda sujeitos a Ações Judiciais, Processos Administrativos e/ou Procedimentos Arbitrais, que são tratados no Plano como Créditos Ilíquidos, estão integralmente sujeitos aos termos e condições do Plano e aos efeitos da Recuperação Judicial, nos termos do artigo 49 da LFR. Os Créditos Ilíquidos, uma vez materializados e reconhecidos por ***(i)*** decisão judicial; ou, ***(ii)*** havendo recurso processado com efeito suspensivo contra a referida decisão, decisão monocrática ou colegiada que julgar o recurso em definitivo e/ou arbitral final e irrecorrível, serão pagos conforme tratamento atribuídos aos Créditos Retardatários nos termos do Plano e na classe correspondente ao Crédito Ilíquido em questão.

## CRÉDITOS *INTERCOMPANY*

Os Créditos Intercompany serão reestruturados de modo que, nos termos do art. 69-K, §1º da LFR, fica extinto o direito de cobrança de crédito entre as empresas, não podendo ser cobrados, executados ou de qualquer forma demandados. As empresas estarão autorizadas a gerir, formalizar e implementar o previsto nesta Cláusula por meio de quaisquer operações, incluindo, mas não se limitando, a compensações, cessões, assunções, dação em pagamento, capitalização e conversão em capital social, conforme a regulação fiscal e societária aplicável.

## A ESTRUTURA DO ENDIVIDAMENTO

Conforme art. 49 da LRF, a estrutura do endividamento do **GRUPO UNIGEL** condiciona ao referido Plano de Recuperação, as pessoas físicas e jurídicas mencionadas na lista de credores apresentada, a qual deverá ser substituída pela lista de credores a ser consolidada pelo Administrador Judicial (art. 7, parágrafo 2°) ou por decisões judiciais futuras em sede de impugnação.



Este documento é cópia do original, assinado digitalmente por ANA ELISA LAQUIMIA DE SOUZA e Tribunal de Justica do Estado de Sao Paulo, protocolado em 09/09/2026 às 11:37 , sob o número WJMJ26411429880
Para conferir o original, acesse o site https://esaj.tjsp.jus.br/pastadigital/pg/abrirConferenciaDocumento.do, informe o processo 1115045-55.2025.8.26.0100 e código GrViyZpR.

# III – OS DADOS E AS FONTES DAS INFORMAÇÕES RECEBIDAS E UTILIZADAS

Para o efeito da:

a) Elaboração do Laudo sobre a viabilidade econômico-financeira do Plano de Recuperação do **GRUPO UNIGEL;**

b) Para a emissão do Parecer Técnico sobre o Plano de Recuperação foram utilizados os dados e as seguintes fontes de informação:

- Plano de Recuperação Judicial preparado pelo **GRUPO UNIGEL** e seus assessores jurídicos e consultores financeiros a ser protocolado em Juízo contendo a detalhada indicação das medidas a serem implementadas pelas empresas;

- Petição inicial protocolada e distribuída em 08 de outubro de 2025 ao MM. Juízo 2a Vara de Falências e Recuperações Judiciais da Comarca de São Paulo/SP;

- Decisão do Exmo. Sr. Dr. Juiz, de Direito da 2a Vara de Falências e Recuperações Judiciais da Comarca de São Paulo/SP, com o deferimento do pedido de processamento em 09 de outubro de 2025;

- Breve Histórico e situação atual das empresas contendo informações relevantes que identificam as origens da crise financeira pela qual passou o **GRUPO UNIGEL,** contendo a descrição de todas as medidas a serem adotadas dentro do Plano de Recuperação;

- Modelagem financeira e operacional, contendo resumo geral do Plano de Recuperação;

- As planilhas e demonstrativos financeiros projetados e consolidados, preparados pela direção do **GRUPO UNIGEL** e que são:

    a) Premissas macroeconômicas;



Este documento é cópia do original, assinado digitalmente por ANA ELISA LAQUIMIA DE SOUZA e Tribunal de Justica do Estado de Sao Paulo, protocolado em 09/09/2026 às 11:37 , sob o número WJMJ26411429880
Para conferir o original, acesse o site https://esaj.tjsp.jus.br/pastadigital/pg/abrirConferenciaDocumento.do, informe o processo 1115045-55.2025.8.26.0100 e código GrViyZpR.

b) Mapa de premissas operacionais e financeiras para elaboração dos demonstrativos financeiros projetados;

c) Demonstrativo de Resultados e Fluxos de Caixa projetados das empresas de 2026 a 2034, apresentando a geração das receitas, custos, despesas operacionais e a geração de caixa operacional, bem como o cronograma dos fluxos de pagamento aos credores de todas as classes.



Este documento é cópia do original, assinado digitalmente por ANA ELISA LAQUIMIA DE SOUZA e Tribunal de Justica do Estado de Sao Paulo, protocolado em 09/09/2026 às 11:37 , sob o número WJMJ26411429880
Para conferir o original, acesse o site https://esaj.tjsp.jus.br/pastadigital/pg/abrirConferenciaDocumento.do, informe o processo 1115045-55.2025.8.26.0100 e código GrViyZpR.

# IV - ELABORAÇÃO DA ANÁLISE DE VIABILIDADE ECONÔMICO–FINANCEIRA DAS EMPRESAS E DO PLANO - EMISSÃO DE PARECER TÉCNICO

Para efeito de elaboração e emissão deste Parecer Técnico, analisamos cuidadosamente todas as informações, os dados fornecidos e as medidas a serem implementadas no Plano de Recuperação, destacando-se que:

a) Durante todo o período em que estiver sob Recuperação Judicial a direção e os acionistas do **GRUPO UNIGEL** comprometem-se a realizar todos os esforços para manter uma estrutura mínima necessária de modo que as empresas deem continuidade às suas operações, nos novos níveis, de forma a poder cumprir com todos os compromissos citados no Plano de Recuperação, de acordo com o cronograma de pagamentos apresentado nos Demonstrativos Financeiros projetados;

b) A geração das receitas do **GRUPO UNIGEL** para pagamento aos credores está baseada nas seguintes medidas e recursos:

- Expansão de parcerias e novos fornecimentos;

- Obtenção de novos recursos através de financiamentos;

- Reperfilamento e a renegociação do seu endividamento com modificações nos prazos, nos encargos e na forma de pagamento aos credores.

c) As premissas adotadas para a elaboração das projeções dos demonstrativos financeiros estão apresentadas no Anexo I para o período de 2026 a 2034 e que cobrem as operações das empresas;

- Os valores dos fluxos de caixa das operações expressos em reais (R$);

- A identificação dos valores do EBITDA nesses demonstrativos, a cada exercício.



Este documento é cópia do original, assinado digitalmente por ANA ELISA LAQUIMIA DE SOUZA e Tribunal de Justica do Estado de Sao Paulo, protocolado em 09/09/2026 às 11:37 , sob o número WJMJ26411429880
Para conferir o original, acesse o site https://esaj.tjsp.jus.br/pastadigital/pg/abrirConferenciaDocumento.do, informe o processo 1115045-55.2025.8.26.0100 e código GrViyZpR.

**Os demonstrativos financeiros**

Analisamos os demonstrativos financeiros consolidados e projetados para o período de 2026 a 2034 elaborados pelo **GRUPO UNIGEL** e seus consultores financeiros e jurídicos.

a) As premissas e pressupostos adotados, destacados no Mapa de Premissas (Anexo I), ficaram dentro de uma posição conservadora e com consistência com relação à performance histórica das empresas e da sua nova situação.

Foram fixadas as premissas para:

- Receitas líquidas consolidado do **GRUPO UNIGEL**;

- Custos e despesas operacionais;

- Nível de capital de giro;

- Novos investimentos (CAPEX).

b) Os demonstrativos financeiros projetados (DRE e Fluxos de Caixa) a partir das premissas e pressupostos adotados, bem como as informações fornecidas pela direção das empresas, apresentam coerência e consistência técnica na modelagem financeira e tendo sido elaborados dentro de padrões usuais de projeções e simulações de comportamento futuros das operações das empresas, através dos demonstrativos de resultados (DRE) e dos fluxos de caixa.

c) As premissas adotadas (taxas de crescimento das receitas líquidas, custos e despesas operacionais, prazos médios de clientes, fornecedores e outros) demonstraram uma coerência numérica e econômico-financeira entre as premissas adotadas e os valores resultantes, identificando consistência técnica, dentro dos modelos contábil e econômico-financeiro;

d) As projeções identificam a continuidade das operações das empresas com a adoção das medidas já citadas, que no nosso entender são viáveis, na medida em que foram realizadas com base nas suas atividades operacionais já ajustadas aos



Este documento é cópia do original, assinado digitalmente por ANA ELISA LAQUIMIA DE SOUZA e Tribunal de Justica do Estado de Sao Paulo, protocolado em 09/09/2026 às 11:37 , sob o número WJMJ26411429880
Para conferir o original, acesse o site https://esaj.tjsp.jus.br/pastadigital/pg/abrirConferenciaDocumento.do, informe o processo 1115045-55.2025.8.26.0100 e código GrViyZpR.

novos níveis, adotando-se para essas projeções no nosso entender, um critério conservador;

e) Os demonstrativos financeiros que caracterizam e identificam as condições e o cronograma de pagamento a credores, apresentado no Plano de Recuperação a ser apresentado ao Juízo, demonstram que todas as suas variáveis estão integradas e com premissas adotadas que julgamos razoáveis e com consistência;

Os valores em R$ (reais) das receitas líquidas projetados passam de R$ 1.519,7 mil em 2026 para R$ 4.269,2 mil em 2034 crescendo a uma taxa de 13,78% a.a. (CAGR).

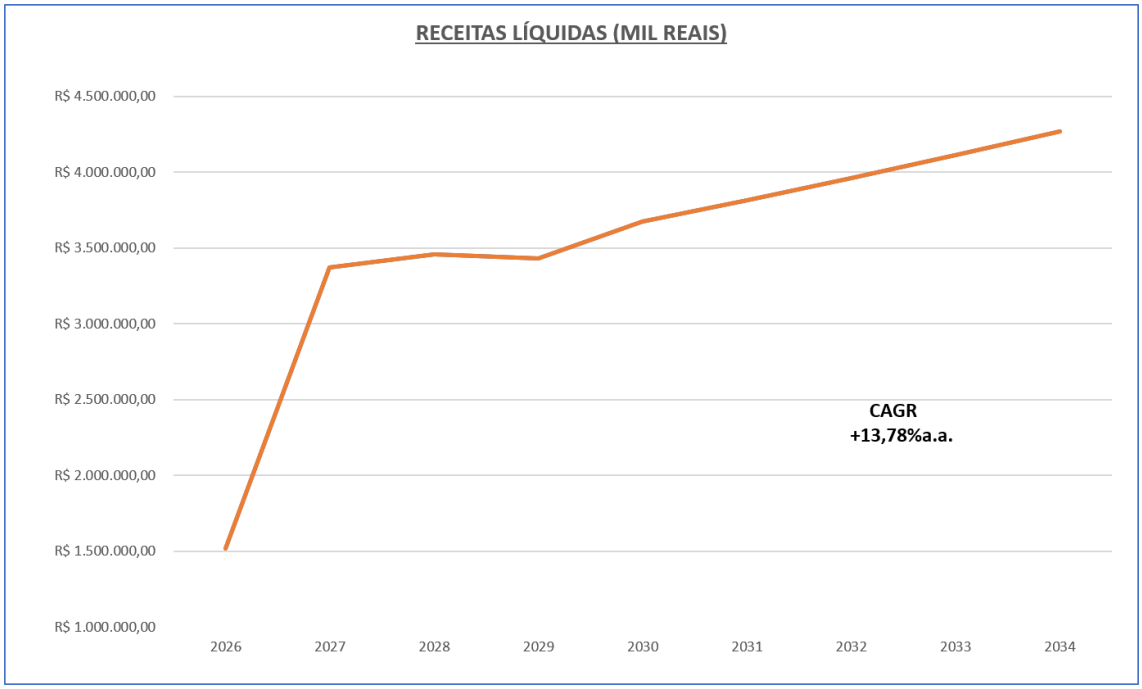




Este documento é cópia do original, assinado digitalmente por ANA ELISA LAQUIMIA DE SOUZA e Tribunal de Justica do Estado de Sao Paulo, protocolado em 09/09/2026 às 11:37 , sob o número WJMJ26411429880
Para conferir o original, acesse o site https://esaj.tjsp.jus.br/pastadigital/pg/abrirConferenciaDocumento.do, informe o processo 1115045-55.2025.8.26.0100 e código GrViyZpR.

f) O valor do Custos e Despesas Administrativas (SG&A) é da ordem de R$ 25,0 mil em 2026, passando para R$ 91,8 mil em 2034, representando 1,65% e 2,15% das receitas líquidas respectivamente.

Esse aumento relativo, é resultado do ajuste elevado incorrido pelo **GRUPO UNIGEL**, em função da sua estrutura atual.

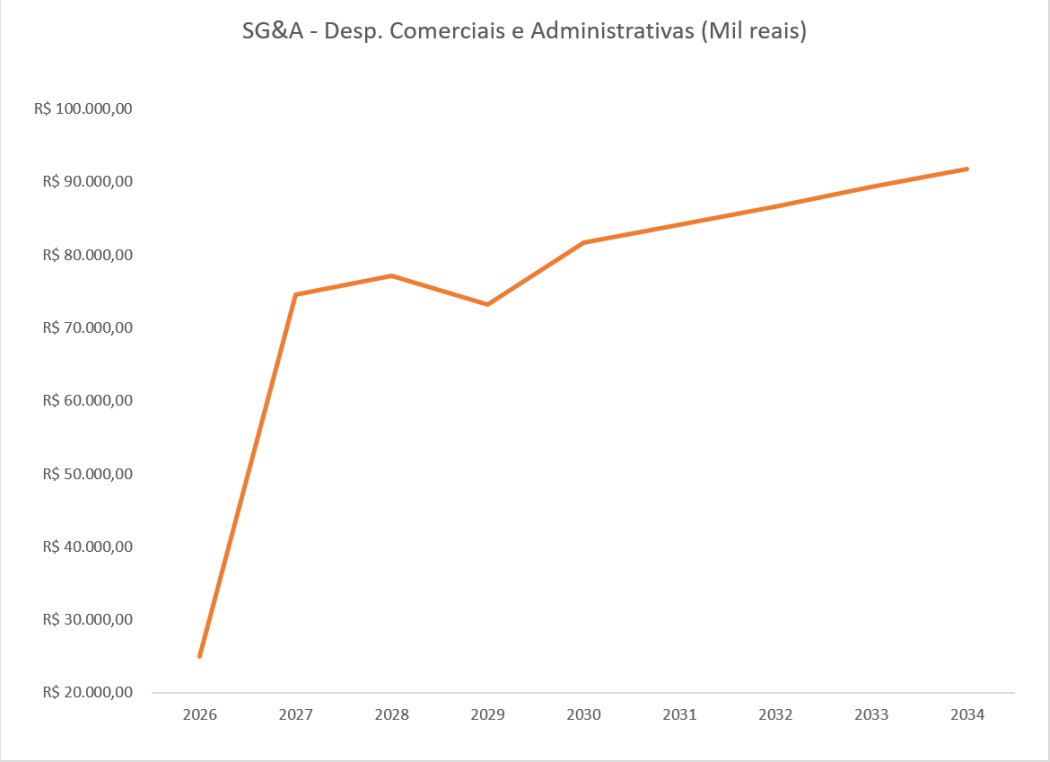


g) Para a realização das projeções das receitas operacionais (2026 a 2034), foram consideradas as atividades das empresas com a realização das suas operações, sendo que o EBITDA sobre as receitas líquidas nesse período deverá girar em torno de 7,2% em 2026 a 10,3% em 2034, sendo sempre positivo, a partir de 2026.



Este documento é cópia do original, assinado digitalmente por ANA ELISA LAQUIMIA DE SOUZA e Tribunal de Justica do Estado de Sao Paulo, protocolado em 09/09/2026 às 11:37 , sob o número WJMJ26411429880
Para conferir o original, acesse o site https://esaj.tjsp.jus.br/pastadigital/pg/abrirConferenciaDocumento.do, informe o processo 1115045-55.2025.8.26.0100 e código GrViyZpR.

h) Ao longo das projeções, o volume do EBITDA é da ordem de R$ 83,2 mil em 2026 passando para R$ 438,7 mil em 2034, crescendo 23,10% ao ano (CAGR).

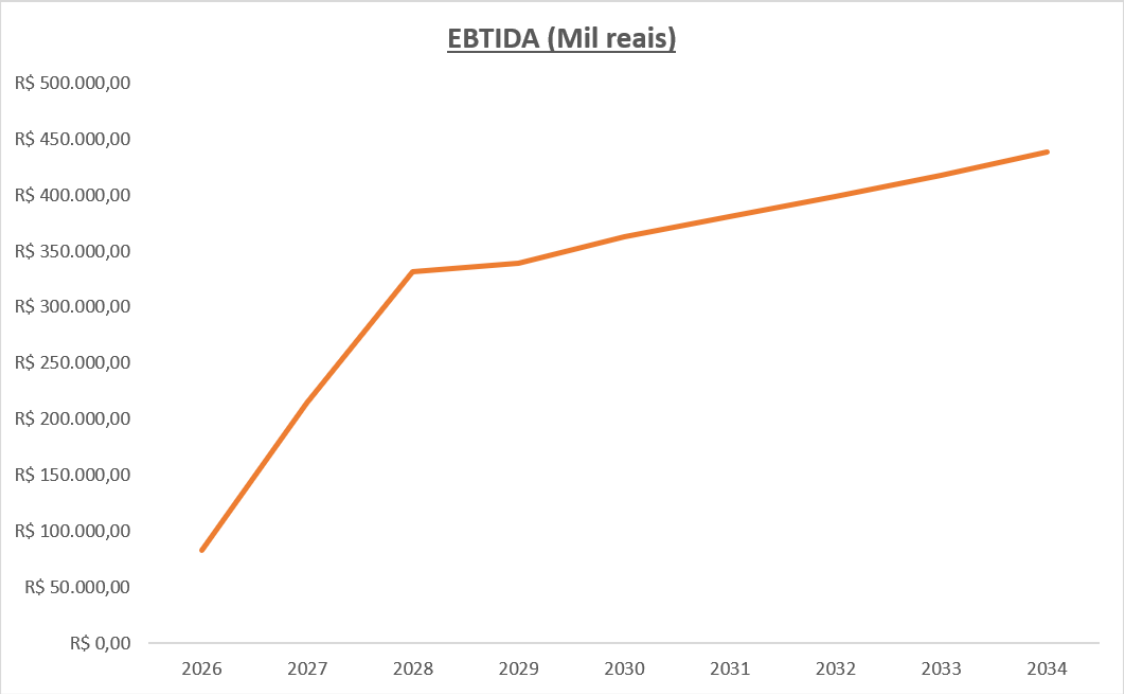


i) Deve-se destacar que o indicador Dívida Líquida/EBITDA (excluindo recebíveis) consolidado é sempre decrescente ao longo das projeções, a partir de 2026 até 2034, quando se extingue a dívida com os credores sujeitos à Recuperação Judicial.

| Fluxo de Caixa Consolidado (USD) | Dec-26 | Dec-27 | Dec-28 | Dec-29 | Dec-30 | Dec-31 | Dec-32 | Dec-33 | Dec-34 |
|---|---|---|---|---|---|---|---|---|---|
| Dívida/EBITDA (Ex. Recebíveis) | 8,2x | 5,4x | 3,7x | 3,1x | 2,9x | 2,7x | 2,5x | 2,2x | 1,9x |

j) Para obtenção do valor dos fluxos de caixa operacionais (recursos disponíveis para pagamento da dívida), foram deduzidos do EBITDA, o CAPEX e principalmente as necessidades de investimentos no capital de giro, transformando o regime de competência em regime de caixa.



Este documento é cópia do original, assinado digitalmente por ANA ELISA LAQUIMIA DE SOUZA e Tribunal de Justica do Estado de Sao Paulo, protocolado em 09/09/2026 às 11:37 , sob o número WJMJ26411429880
Para conferir o original, acesse o site https://esaj.tjsp.jus.br/pastadigital/pg/abrirConferenciaDocumento.do, informe o processo 1115045-55.2025.8.26.0100 e código GrViyZpR.

k) Os saldos finais de caixa após o pagamento dos credores concursais e extraconcursais, são suficientes e crescentes para a manutenção das suas atividades operacionais, sendo sempre positivos a partir de 2026, indicando uma situação de liquidez satisfatória.

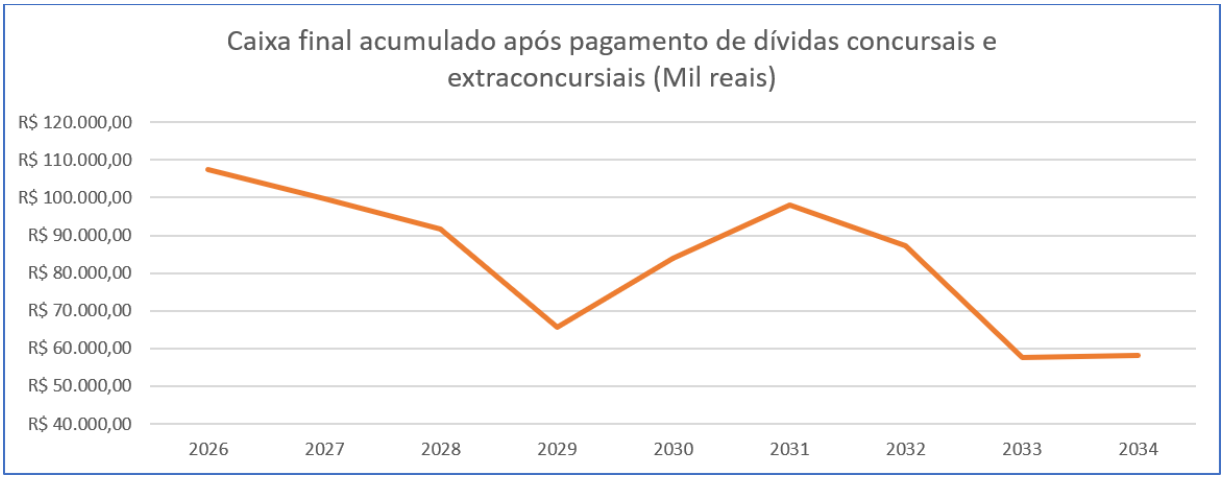




Este documento é cópia do original, assinado digitalmente por ANA ELISA LAQUIMIA DE SOUZA e Tribunal de Justica do Estado de Sao Paulo, protocolado em 09/09/2026 às 11:37 , sob o número WJMJ26411429880
Para conferir o original, acesse o site https://esaj.tjsp.jus.br/pastadigital/pg/abrirConferenciaDocumento.do, informe o processo 1115045-55.2025.8.26.0100 e código GrViyZpR.

**Da viabilidade econômico-financeira do Plano**

O Plano de Recuperação Judicial proposto é viável econômica e financeiramente, considerando o cenário apresentado nos demonstrativos financeiros projetados (Anexo III), na medida que:

a) O cenário macroeconômico projetado é de crescimento moderado no médio e longo prazo, com crescimento do PIB esperado para 2026 de 1,99% e de 1,60% para 2027 (Boletim Focus BACEN – 24/07/2026), sendo favorável para a recuperação das atividades do mercado de química;

b) Visa maximizar os recursos disponíveis para fazer frente aos compromissos do **GRUPO UNIGEL,** procurando proporcionar aos credores a plena recuperação de seus créditos dentro das condições e dos prazos previstos;

c) As medidas adotadas consideram:

A renegociação e o reescalonamento do seu endividamento com os credores, reajustando valores, encargos e novas condições de prazos de pagamentos;

A continuidade das suas operações com a geração de caixa para o pagamento dos credores;

d) As previsões de continuidade das operações do **GRUPO UNIGEL,** a partir de 2026, no nosso entender, são viáveis na medida que:

- Foram estimadas com base nas suas atividades operacionais anteriores, adotando-se um critério razoável de retomada e crescimento das operações;

- As medidas adotadas nas empresas e que visam ajustar as operações são factíveis e reais;

e) Os demonstrativos financeiros projetados que apresentam o comportamento futuro das empresas, cujo Plano de Recuperação deverá ser apresentado ao Juízo, demonstram que todas as suas variáveis estão integradas e com premissas adotadas que julgamos razoáveis e com consistência;



Este documento é cópia do original, assinado digitalmente por ANA ELISA LAQUIMIA DE SOUZA e Tribunal de Justica do Estado de Sao Paulo, protocolado em 09/09/2026 às 11:37 , sob o número WJMJ26411429880
Para conferir o original, acesse o site https://esaj.tjsp.jus.br/pastadigital/pg/abrirConferenciaDocumento.do, informe o processo 1115045-55.2025.8.26.0100 e código GrViyZpR.

f) A análise dos indicadores financeiros projetados revela a coerência das medidas adotadas no Plano de Recuperação, fazendo com que as empresas, estejam ampliando em novas bases as suas atividades após a reestruturação e passem a ser empresas liquidas e viáveis, podendo cumprir aos seus compromissos com credores, de acordo com o Plano de Recuperação Judicial;

g) A avaliação do potencial e da capacidade de pagamento das obrigações e passivos do **GRUPO UNIGEL,** com a adoção das medidas preconizadas no Plano de Recuperação e com a eliminação gradual do endividamento das empresas, podem ser inferidas pela geração de fluxos de caixa das operações que são positivos já a partir de 2026, sendo superior aos fluxos de pagamentos aos credores concursais e extraconcursais;

h) Considerando também a geração das receitas, o Plano de Recuperação, que está sendo apresentado ao Juízo da Recuperação, no nosso entendimento, é viável aos níveis operacional e econômico – financeiro, dando segurança aos seus credores, de que as empresas terão condições de cumprir com os compromissos assumidos no referido Plano de Recuperação.

**Da viabilidade econômico-financeira do GRUPO UNIGEL**

Entre os princípios que regem a LRF, o mais relevante para fins de deferimento da recuperação judicial é o princípio da viabilidade do Plano de Recuperação das empresas.

Estabelecendo que somente às empresas com reais possibilidades de soerguimento será facultado o regime da recuperação judicial.

Para o Prof. Dr. Fábio Ulhôa Coelho, existem alguns critérios objetivos que permitem identificar se as empresas são economicamente viáveis e, portanto, digna de receber o benefício legal da recuperação judicial. São as seguintes:

**a) Importância social das empresas no meio empresarial:**

O **GRUPO UNIGEL** possui potencial econômico, com receitas líquidas consolidadas estimadas e projetadas para o período 2026, no total de R$ 1.519,7 mil.



Este documento é cópia do original, assinado digitalmente por ANA ELISA LAQUIMIA DE SOUZA e Tribunal de Justica do Estado de Sao Paulo, protocolado em 09/09/2026 às 11:37 , sob o número WJMJ26411429880
Para conferir o original, acesse o site https://esaj.tjsp.jus.br/pastadigital/pg/abrirConferenciaDocumento.do, informe o processo 1115045-55.2025.8.26.0100 e código GrViyZpR.

Além disso, conta com um portfólio de ativos e clientes que, junto com o Plano de Recuperação, se mostra adequado e compatível com a sua atual situação e demonstra que a sua recuperação econômica é viável e possível, desde que cumpridas as medidas preconizadas e apresentadas no Plano de Recuperação.

Ao mesmo tempo, as empresas têm uma importância social relevante para a economia regional no Município de Camaçari, Estado da Bahia, onde atua, pois é geradora de empregos, sendo que as suas atividades são fundamentais para o mercado de química, bem como, para a sua equipe de colaboradores diretos, cujas famílias dependem de suas atividades.

**b) <u>Mão de obra e Tecnologia empregadas:</u>**

O **GRUPO UNIGEL** chegou a ter um elevado efetivo de pessoal, antes da crise financeira, reduzindo-o na nova fase das empresas. Atualmente, conta com um efetivo de pessoal da ordem de mais de 155 (cento e cinquenta e cinco) empregos diretos no **GRUPO UNIGEL** cujas famílias dependem da manutenção das atividades das empresas.

**c) <u>Tempo de atividades das empresas</u>:**

O **GRUPO UNIGEL** atua nesse mercado, há mais de 30 (trinta) anos, com crescimento baseado na expansão do seu segmento de atuação e no desenvolvimento de suas atividades no mercado de química.

**d) <u>Porte econômico:</u>**

O **GRUPO UNIGEL** detém um conjunto de ativos e instalações que o coloca em posição de destaque no mercado de química.

Considerando o significativo porte econômico do **GRUPO UNIGEL,** torna-se importante a sua recuperação, dado o volume de impostos que recolhe e o número de empregos que oferece.

Verifica-se, portanto, por todas essas razões, que as empresas que compõem o **GRUPO UNIGEL** se ajustam perfeitamente ao conceito de empresas viáveis,



Este documento é cópia do original, assinado digitalmente por ANA ELISA LAQUIMIA DE SOUZA e Tribunal de Justica do Estado de Sao Paulo, protocolado em 09/09/2026 às 11:37 , sob o número WJMJ26411429880
Para conferir o original, acesse o site https://esaj.tjsp.jus.br/pastadigital/pg/abrirConferenciaDocumento.do, informe o processo 1115045-55.2025.8.26.0100 e código GrViyZpR.

econômica e financeiramente, fazendo jus ao benefício da Recuperação Judicial.

A recuperação econômico-financeira do **GRUPO UNIGEL** irá beneficiar do Estado de São Paulo onde atua, evitando-se assim consequências e malefícios indesejáveis para os cotistas, credores e colaboradores.



Este documento é cópia do original, assinado digitalmente por ANA ELISA LAQUIMIA DE SOUZA e Tribunal de Justica do Estado de Sao Paulo, protocolado em 09/09/2026 às 11:37 , sob o número WJMJ26411429880
Para conferir o original, acesse o site https://esaj.tjsp.jus.br/pastadigital/pg/abrirConferenciaDocumento.do, informe o processo 1115045-55.2025.8.26.0100 e código GrViyZpR.

# V - CONCLUSÃO

Após essas considerações, é nosso Parecer que:

O Plano de Recuperação do **GRUPO UNIGEL** demonstra a viabilidade econômico-financeira das empresas, pois:

a) As premissas e pressupostos operacionais e financeiros adotados na elaboração das projeções dos demonstrativos financeiros que identificam as medidas que serão adotadas são reais e viáveis, levando–se em consideração os cenários macroeconômico e setorial de médio e longo prazo;

b) A geração recorrente das receitas operacionais e a renegociação com credores dos valores a pagar são consideradas como factíveis, dentro do cenário traçado de crescimento gradual do mercado de química;

c) A somatória desses recursos e as medidas adotadas irão permitir o pagamento aos credores aderentes ao Plano de Recuperação ao longo do período de pagamentos (2026 a 2034);

d) Demonstram a possibilidade de normalização e continuação das atividades operacionais do **GRUPO UNIGEL,** tornando possível a geração de recursos e restabelecendo a sua capacidade de geração de receitas e, por consequência, dos fluxos de caixa;

e) A continuidade das operações e a geração de fluxos de caixa positivos provam-se mais que suficientes para o pagamento dos credores concursais e extraconcursais, conforme pode ser observado na evolução dos demonstrativos dos fluxos de caixa destacados nas projeções financeiras apresentadas no Anexo III;

f) A modelagem econômico-financeira apresentada neste cenário, foi desenvolvido com um critério conservador, considerado como a melhor opção, face a situação mais adversa, que a direção da empresa pretende evitar.

g) O cenário apresentado no Plano de Recuperação é melhor para os credores do que uma possível situação de liquidação das empresas.



Este documento é cópia do original, assinado digitalmente por ANA ELISA LAQUIMIA DE SOUZA e Tribunal de Justica do Estado de Sao Paulo, protocolado em 09/09/2026 às 11:37 , sob o número WJMJ26411429880
Para conferir o original, acesse o site https://esaj.tjsp.jus.br/pastadigital/pg/abrirConferenciaDocumento.do, informe o processo 1115045-55.2025.8.26.0100 e código GrViyZpR.

É economicamente muito mais vantajoso para seus credores que as empresas se mantenham em plena atividade operacional e, dessa forma, possam pagar as suas dívidas aos seus credores considerando o cronograma de pagamentos apresentado neste Parecer;

h) As informações fornecidas, as medidas a serem adotadas no Plano de Recuperação e a análise dos números e dos indicadores financeiros, demonstram que as empresas que compõem o **GRUPO UNIGEL** são viáveis econômica e financeiramente;

i) O Plano de Recuperação, no nosso entender, está bem estruturado, identificando a adoção de uma série de medidas operacionais e financeiras, considerando-se a expectativa de um crescimento gradual da economia brasileira (Boletim Focus BACEN – 24/07/2026), da ordem de 1,99% em 2026 e 1,60% em 2027, taxas essas que vem sendo estimadas pelo mercado financeiro brasileiro.

Dessa forma, após a análise das informações apresentadas, da constatação da coerência dos demonstrativos e projeções financeiras, da absoluta possibilidade e capacidade de pagamento aos credores e da viabilidade econômica do **GRUPO UNIGEL,** somos de parecer de que o Plano de Recuperação é viável econômica e financeiramente, levando em consideração o provável comportamento futuro, dos cenários econômico e setorial apresentados pelo **GRUPO UNIGEL** e seus consultores financeiros.

São Paulo, 08 de setembro de 2026.

**MARIO SERGIO M. B. CARDIM**

ECONOMISTA

CORECON nº. 27.370 – 2ª Região - SP.

**M S CARDIM FILHO LTDA**

CORECON nº 6.758 – 2ª Região - SP.



Este documento é cópia do original, assinado digitalmente por ANA ELISA LAQUIMIA DE SOUZA e Tribunal de Justica do Estado de Sao Paulo, protocolado em 09/09/2026 às 11:37 , sob o número WJMJ26411429880
Para conferir o original, acesse o site https://esaj.tjsp.jus.br/pastadigital/pg/abrirConferenciaDocumento.do, informe o processo 1115045-55.2025.8.26.0100 e código GrViyZpR.

# VI – TERMO DE ENCERRAMENTO

Nada mais havendo a ser esclarecido, damos por encerrado o presente Parecer, que se compõe de 69 (sessenta e nove) folhas computadorizadas de um só lado sendo a última folha datada, antes dos anexos.

São Paulo, 08 de setembro de 2026.



Este documento é cópia do original, assinado digitalmente por ANA ELISA LAQUIMIA DE SOUZA e Tribunal de Justica do Estado de Sao Paulo, protocolado em 09/09/2026 às 11:37 , sob o número WJMJ26411429880
Para conferir o original, acesse o site https://esaj.tjsp.jus.br/pastadigital/pg/abrirConferenciaDocumento.do, informe o processo 1115045-55.2025.8.26.0100 e código GrViyZpR.

# ANEXOS

I – Premissas e pressupostos utilizados nas projeções para o período de 2026 a 2034;

II – Premissas macroeconômicas;

III – Premissas operacionais

IV – Demonstrativos Financeiros Projetados:

- Demonstrativo de Resultados;
- Fluxos de Caixa.

.



Este documento é cópia do original, assinado digitalmente por ANA ELISA LAQUIMIA DE SOUZA e Tribunal de Justica do Estado de Sao Paulo, protocolado em 09/09/2026 às 11:37 , sob o número WJMJ26411429880
Para conferir o original, acesse o site https://esaj.tjsp.jus.br/pastadigital/pg/abrirConferenciaDocumento.do, informe o processo 1115045-55.2025.8.26.0100 e código GrViyZpR.

# ANEXO I – PREMISSAS E PRESSUPOSTOS UTILIZADOS NAS PROJEÇÕES PARA O PERÍODO DE 2026 a 2034



Este documento é cópia do original, assinado digitalmente por ANA ELISA LAQUIMIA DE SOUZA e Tribunal de Justica do Estado de Sao Paulo, protocolado em 09/09/2026 às 11:37 , sob o número WJMJ26411429880
Para conferir o original, acesse o site https://esaj.tjsp.jus.br/pastadigital/pg/abrirConferenciaDocumento.do, informe o processo 1115045-55.2025.8.26.0100 e código GrViyZpR.

## I – Premissas e pressupostos utilizados nas projeções para o período de 2026 até 2034

Descrevemos a seguir, detalhadamente, todas as condições, premissas e pressupostos que foram preparados pelos consultores financeiros e jurídicos e adotados na elaboração das projeções dos demonstrativos financeiros do **GRUPO UNIGEL**, abrangendo de 2026 até o ano de 2034.

Este Parecer Técnico foi preparado pela equipe da **M S CARDIM & ASSOCIADOS LTDA**. ("**M S Cardim**") a partir dos demonstrativos financeiros projetados elaborados pela direção do **GRUPO UNIGEL**, visando nos fornecer um maior e melhor entendimento sobre o seu modelo de negócios.

Ao mesmo tempo, dar subsídios que nos permitam atestar a viabilidade econômico-financeira das empresas e auxiliá-la no seu processo de recuperação judicial.

Os demonstrativos financeiros históricos, os dados e informações necessárias, as premissas e pressupostos adotados para a elaboração das projeções dos demonstrativos financeiros (DRE e Fluxo de Caixa), e demais demonstrativos financeiros auxiliares, foram fornecidos pela diretoria do **GRUPO UNIGEL** e foram objeto de análise crítica pelos analistas da **M S CARDIM**, que emitiu um Parecer Técnico sobre os mesmos, apresentado no item III deste Laudo.

As projeções dos demonstrativos financeiros foram preparadas de acordo com as condições do mercado e das empresas, disponíveis na data de sua elaboração e poderão sofrer variações em virtude de vários fatores internos e externos.

No decorrer do trabalho foram recebidas sugestões e/ou complementação das informações que se tornaram necessárias ao aprofundamento e detalhamento da análise, chegando-se às projeções finais consideradas como factíveis pela diretoria do **GRUPO UNIGEL**.

Foi desenvolvida uma modelagem econômico-financeira construída especificamente para as empresas, refletindo o mais próximo possível da realidade do seu funcionamento contábil, organizacional e operacional, de tal forma que as projeções dos demonstrativos



Este documento é cópia do original, assinado digitalmente por ANA ELISA LAQUIMIA DE SOUZA e Tribunal de Justica do Estado de Sao Paulo, protocolado em 09/09/2026 às 11:37 , sob o número WJMJ26411429880
Para conferir o original, acesse o site https://esaj.tjsp.jus.br/pastadigital/pg/abrirConferenciaDocumento.do, informe o processo 1115045-55.2025.8.26.0100 e código GrViyZpR.

financeiros e incluindo os demonstrativos dos fluxos de caixa, demonstrem o possível e provável comportamento futuro das empresas, no seu processo de recuperação e principalmente nas condições de pagamento aos credores concursais e extraconcursais.

## VIABILIDADE ECONÔMICO-FINANCEIRA

## PREMISSAS ADOTADAS NAS PROJEÇÕES FUTURAS

Com todos os ajustes e ações tomadas pelo **GRUPO UNIGEL** e, após o período de maturação das decisões tomadas, o Plano de Recuperação mostra sua viabilidade, e demonstra que as empresas poderão se recuperar.

O objetivo imediato e emergencial é que o **GRUPO UNIGEL** continue operando e crescendo, gerando resultados positivos para honrar seus compromissos com os credores. Após esse período de maturação e efeitos das ações tomadas, volte a gerar caixa para honrar seus compromissos com os credores.

É indispensável que as medidas propostas sejam cumpridas para que o **GRUPO UNIGEL** possa recompor o capital de giro necessário para garantir a continuidade de suas atividades e para a preservação de seus ativos, bem como para o desenvolvimento do seu plano de negócios de forma redimensionada, sem prejuízo a seus colaboradores.

A seguir, apresentamos as premissas adotadas para as novas projeções, que são a solução para o equacionamento do passivo financeiro do **GRUPO UNIGEL** e que poderão viabilizar a capacidade de pagamento aos credores.

Com as premissas adotadas, as projeções demonstram viabilidade de execução, com reversão significativa do quadro atual, garantindo pagamento aos credores concursais e extraconcursais.

O cenário traçado utiliza bases exequíveis e fundamentos de redução de custos, melhoria da eficiência e alterações estratégicas com relação ao portfólio de produtos.



Este documento é cópia do original, assinado digitalmente por ANA ELISA LAQUIMIA DE SOUZA e Tribunal de Justica do Estado de Sao Paulo, protocolado em 09/09/2026 às 11:37 , sob o número WJMJ26411429880
Para conferir o original, acesse o site https://esaj.tjsp.jus.br/pastadigital/pg/abrirConferenciaDocumento.do, informe o processo 1115045-55.2025.8.26.0100 e código GrViyZpR.

## 1. MOEDA UTILIZADA E PERÍODOS DE ANÁLISE

As projeções dos demonstrativos financeiros anuais foram realizadas em moeda corrente para o período de 2026 até o ano de 2034, considerando a capacidade de crescimento das receitas do **GRUPO UNIGEL** e a expectativa de variação do IPCA no período.

## 2. MEMÓRIAS DE CÁLCULOS HISTÓRICOS E DAS PROJEÇÕES

As premissas básicas, os dados e informações históricas necessárias para a elaboração das projeções, bem como as premissas e pressupostos do comportamento futuro das empresas, foram fornecidas pela Diretoria do **GRUPO UNIGEL** e seus consultores financeiros, tendo como fundamento o Plano de recuperação judicial (de 2026 a 2034).

Na modelagem financeira construída, as simulações das estratégias financeiras, operacionais e administrativas das empresas, bem como o cronograma de pagamentos aos credores concursais e extraconcursais, foram realizadas com base nos seguintes parâmetros básicos ("*value drivers*"):

a) Volume das operações das empresas e as suas receitas líquidas;

b) Estrutura e comportamento dos custos e despesas operacionais em relação às receitas líquidas;

c) Capacidade de geração dos Fluxos de Caixa das Operações;

d) Níveis do capital de giro e de investimentos (CAPEX) para manutenção das operações das empresas;

e) Depreciação e amortização dos ativos;

f) Alíquotas de Imposto de Renda e Contribuição Social.

Os valores, as condições e o escalonamento de pagamento aos credores concursais e extraconcursais estão inseridos nesta modelagem financeira.

Neste anexo, são apresentados os demonstrativos financeiros projetados do **GRUPO UNIGEL.**



Este documento é cópia do original, assinado digitalmente por ANA ELISA LAQUIMIA DE SOUZA e Tribunal de Justica do Estado de Sao Paulo, protocolado em 09/09/2026 às 11:37 , sob o número WJMJ26411429880
Para conferir o original, acesse o site https://esaj.tjsp.jus.br/pastadigital/pg/abrirConferenciaDocumento.do, informe o processo 1115045-55.2025.8.26.0100 e código GrViyZpR.

O objetivo deste item é, com base nas projeções operacionais, apresentar os fluxos de caixa das operações disponíveis para regularização do passivo das empresas.

Destaca-se que o crescimento médio das receitas líquidas consolidadas ao ano entre 2026 e 2034 é de 12,99 % a.a. (CAGR), sendo substancialmente referente aos efeitos dos reajustes contratuais pela inflação e do próprio crescimento operacional das empresas.

O plano de negócios das empresas prevê crescimentos no seu volume de operações, com base nas premissas de crescimento macroeconômico, bem como a utilização de projeções de crescimento específicas para o mercado de química.

As premissas das projeções das receitas líquidas têm papel central na determinação da projeção dos custos e dos demonstrativos dos fluxos de caixa das empresas.



Este documento é cópia do original, assinado digitalmente por ANA ELISA LAQUIMIA DE SOUZA e Tribunal de Justica do Estado de Sao Paulo, protocolado em 09/09/2026 às 11:37 , sob o número WJMJ26411429880
Para conferir o original, acesse o site https://esaj.tjsp.jus.br/pastadigital/pg/abrirConferenciaDocumento.do, informe o processo 1115045-55.2025.8.26.0100 e código GrViyZpR.

# ANEXO II – PREMISSAS MACROECONÔMICAS



Este documento é cópia do original, assinado digitalmente por ANA ELISA LAQUIMIA DE SOUZA e Tribunal de Justica do Estado de Sao Paulo, protocolado em 09/09/2026 às 11:37 , sob o número WJMJ26411429880
Para conferir o original, acesse o site https://esaj.tjsp.jus.br/pastadigital/pg/abrirConferenciaDocumento.do, informe o processo 1115045-55.2025.8.26.0100 e código GrViyZpR.

## PREMISSAS MACROECONÔMICAS

**Brasil**

| | 2021 | 2022 | 2023 | 2024 | 2025 | 2026P | 2027P |
|---|---|---|---|---|---|---|---|
| **Atividade Econômica** | | | | | | | |
| Crescimento real do PIB - % | 4,8 | 3,0 | 3,2 | 3,4 | 2,3 | **2,1** | **1,7** |
| PIB nominal - BRL bi | 9.012 | 10.080 | 10.943 | 11.779 | 12.739 | **13.524** | **14.403** |
| PIB nominal - USD bi | 1.670 | 1.951 | 2.192 | 2.186 | 2.278 | **2.606** | **2.663** |
| População - Milhões | 210,1 | 210,9 | 211,7 | 212,6 | 213,4 | **214,2** | **215,0** |
| PIB per capita - USD | 7.949 | 9.255 | 10.356 | 10.281 | 10.676 | **12.166** | **12.389** |
| Taxa nacional de desemprego - média anual (*) | 13,5 | 9,5 | 8,0 | 6,9 | 5,9 | **5,5** | **5,8** |
| Taxa nacional de desemprego - fim do ano (*) | 11,7 | 8,4 | 7,8 | 6,5 | 5,4 | **5,7** | **6,0** |
| **Inflação** | | | | | | | |
| IPCA - % | 10,1 | 5,8 | 4,6 | 4,8 | 4,3 | **5,4** | **4,5** |
| IGP–M - % | 17,8 | 5,5 | -3,2 | 6,5 | -1,0 | **5,5** | **4,3** |
| **Taxa de Juros** | | | | | | | |
| Selic - final do ano - % | 9,25 | 13,75 | 11,75 | 12,25 | 15,00 | **14,00** | **12,50** |
| **Balanço de Pagamentos** | | | | | | | |
| BRL / USD - final de período | 5,57 | 5,28 | 4,86 | 6,18 | 5,47 | **5,30** | **5,50** |
| Balança comercial - USD bi | 61 | 62 | 99 | 75 | 68 | **80** | **80** |
| Conta corrente - % PIB | -2,4 | -2,2 | -1,2 | -3,0 | -2,9 | **-2,7** | **-2,7** |
| Investimento direto no país - % PIB | 2,8 | 4,0 | 2,9 | 3,4 | 3,4 | **3,5** | **3,9** |
| Reservas internacionais - USD bi | 362 | 325 | 355 | 330 | 358 | **360** | **360** |
| **Finanças Públicas** | | | | | | | |
| Resultado primário - % do PIB | 0,7 | 1,2 | -2,3 | -0,4 | -0,4 | **-0,5** | **-0,6** |
| Resultado nominal - % do PIB | -4,3 | -4,6 | -8,8 | -8,5 | -8,3 | **-8,9** | **-8,7** |
| Dívida pública bruta - % do PIB | 77,3 | 71,7 | 73,8 | 76,3 | 78,6 | **82,8** | **86,5** |
| Dívida pública líquida - % do PIB | 55,1 | 56,1 | 60,4 | 61,3 | 65,2 | **70,7** | **74,7** |
| Crescimento gasto público (% real, a.a., **) | -24,7 | 6,0 | 7,6 | 3,2 | 4,2 | **5,3** | **1,3** |

Fonte: FMI, Bloomberg, IBGE, BCB, Haver e Itaú
(*) Taxa de desemprego medida pela Pnad Contínua
(**) Não consideramos o pagamento dos precatórios extraordinários em 2023. Incluindo, o gasto cresceu 12,5% em 2023 e recuou 0,9% em 2024.



Este documento é cópia do original, assinado digitalmente por ANA ELISA LAQUIMIA DE SOUZA e Tribunal de Justica do Estado de Sao Paulo, protocolado em 09/09/2026 às 11:37 , sob o número WJM26411429880 .
Para conferir o original, acesse o site https://esaj.tjsp.jus.br/pastadigital/pg/abrirConferenciaDocumento.do, informe o processo 1115045-55.2025.8.26.0100 e código GrVlyZpR.

# ANEXO III – PREMISSAS OPERACIONAIS



Este documento é cópia do original, assinado digitalmente por ANA ELISA LAQUIMIA DE SOUZA e Tribunal de Justica do Estado de Sao Paulo, protocolado em 09/09/2026 às 11:37 , sob o número WJMJ26411429880
Para conferir o original, acesse o site https://esaj.tjsp.jus.br/pastadigital/pg/abrirConferenciaDocumento.do, informe o processo 1115045-55.2025.8.26.0100 e código GrViyZpR.

| OUTPUT OPERACIONAL CONSOLIDADO | | | | | | | | | | |
|---|---|---|---|---|---|---|---|---|---|---|
| Ano | Unidade | 2026 | 2027 | 2028 | 2029 | 2030 | 2031 | 2032 | 2033 | 2034 |
| Mês | | dez-26 | dez-27 | dez-28 | dez-29 | dez-30 | dez-31 | dez-32 | dez-33 | dez-34 |
| **RESUMO CONSOLIDADO** | | | | | | | | | | |
| Volume Total Vendido | kTon | 88,00 | 1.082,37 | 1.186,37 | 1.167,03 | 1.181,66 | 1.182,78 | 1.183,90 | 1.185,03 | 1.186,18 |
| Receita Líquida Total | mm $ | 60,65 | 642,95 | 643,96 | 628,79 | 664,12 | 680,67 | 697,71 | 715,24 | 733,31 |
| EBITDA Ajustado Consolidado | mm $ | 4,39 | 40,93 | 61,81 | 61,34 | 65,69 | 67,92 | 70,23 | 72,62 | 75,35 |
| % Margem EBITDA | % | 7,24% | 6,37% | 9,60% | 9,76% | 9,89% | 9,98% | 10,07% | 10,15% | 10,28% |
| **VOLUME VENDIDO POR PRODUTO** | | | | | | | | | | |
| Estireno (EDN) | kTon | 14,34 | 167,45 | 167,45 | 153,92 | 167,45 | 167,45 | 167,45 | 167,45 | 167,45 |
| Poliestireno (GJA) | kTon | 9,30 | 116,00 | 116,00 | 110,19 | 111,29 | 112,40 | 113,53 | 114,66 | 115,81 |
| Estireno revendido (GJA) | kTon | 0,00 | 0,00 | 0,00 | 0,00 | 0,00 | 0,00 | 0,00 | 0,00 | 0,00 |
| Látex | kTon | 3,84 | 45,93 | 45,93 | 45,93 | 45,93 | 45,93 | 45,93 | 45,93 | 45,93 |
| Ácido Sulfúrico | kTon | 28,00 | 350,00 | 400,00 | 400,00 | 400,00 | 400,00 | 400,00 | 400,00 | 400,00 |
| Vapor | kTon | 30,24 | 378,00 | 432,00 | 432,00 | 432,00 | 432,00 | 432,00 | 432,00 | 432,00 |
| PMMA | kTon | 0,07 | 1,00 | 1,00 | 1,00 | 1,00 | 1,00 | 1,00 | 1,00 | 1,00 |
| NaCN Solução | kTon | 1,04 | 11,52 | 11,52 | 11,52 | 11,52 | 11,52 | 11,52 | 11,52 | 11,52 |
| NaCN Sólido - MI | kTon | 0,75 | 9,74 | 9,74 | 9,74 | 9,74 | 9,74 | 9,74 | 9,74 | 9,74 |
| NaCN Sólido - ME | kTon | 0,42 | 2,74 | 2,74 | 2,74 | 2,74 | 2,74 | 2,74 | 2,74 | 2,74 |
| **ESTIRENO - EDN** | | | | | | | | | | |
| Produção | kTon | 14,26 | 167,45 | 167,45 | 153,92 | 167,45 | 167,45 | 167,45 | 167,45 | 167,45 |
| Estoque Inicial | kTon | 1,90 | 1,82 | 1,82 | 1,82 | 1,82 | 1,82 | 1,82 | 1,82 | 1,82 |
| (-) Consumo / Transferência | kTon | -14,34 | -167,45 | -167,45 | -153,92 | -167,45 | -167,45 | -167,45 | -167,45 | -167,45 |
| Estoque Final | kTon | 1,82 | 1,82 | 1,82 | 1,82 | 1,82 | 1,82 | 1,82 | 1,82 | 1,82 |
| Vendas Intercompany | kTon | 9,42 | 110,50 | 110,50 | 110,50 | 110,50 | 110,50 | 110,50 | 110,50 | 110,50 |
| Vendas Exportação | kTon | 0,00 | 0,00 | 0,00 | 0,00 | 0,00 | 0,00 | 0,00 | 0,00 | 0,00 |
| Vendas Mercado Interno | kTon | 4,91 | 56,95 | 56,95 | 43,41 | 56,95 | 56,95 | 56,95 | 56,95 | 56,95 |
| Volume Total Vendido | kTon | 14,34 | 167,45 | 167,45 | 153,92 | 167,45 | 167,45 | 167,45 | 167,45 | 167,45 |
| Preço Médio Realizado | $/Ton | 1.569,74 | 1.375,21 | 1.348,17 | 1.372,54 | 1.405,68 | 1.435,57 | 1.466,19 | 1.497,59 | 1.529,80 |
| Receita Líquida | mm $ | 22,51 | 230,28 | 225,75 | 211,25 | 235,38 | 240,38 | 245,51 | 250,77 | 256,16 |
| EBITDA | mm $ | 0,90 | -8,45 | -5,69 | -7,88 | -5,80 | -5,88 | -5,97 | -6,06 | -6,09 |
| % Margem EBITDA | % | 4,01% | -3,67% | -2,52% | -3,73% | -2,46% | -2,45% | -2,43% | -2,42% | -2,38% |
| **POLIESTIRENO E ESTIRENO REVENDIDO - GJA** | | | | | | | | | | |
| Produção de Poliestireno | kTon | 9,30 | 116,00 | 116,00 | 110,19 | 111,29 | 112,40 | 113,53 | 114,66 | 115,81 |
| Estoque Inicial | kTon | 3,20 | 3,20 | 3,20 | 3,20 | 3,20 | 3,20 | 3,20 | 3,20 | 3,20 |
| (-) Consumo | kTon | -9,30 | -116,00 | -116,00 | -110,19 | -111,29 | -112,40 | -113,53 | -114,66 | -115,81 |
| Estoque Final | kTon | 3,20 | 3,20 | 3,20 | 3,20 | 3,20 | 3,20 | 3,20 | 3,20 | 3,20 |
| Vendas PS Mercado Interno | kTon | 9,22 | 115,00 | 115,00 | 109,29 | 110,38 | 111,49 | 112,60 | 113,73 | 114,87 |
| Vendas PS Exportação | kTon | 0,08 | 1,00 | 1,00 | 0,90 | 0,91 | 0,91 | 0,92 | 0,93 | 0,94 |
| Volume Total Vendido - PS | kTon | 9,30 | 116,00 | 116,00 | 110,19 | 111,29 | 112,40 | 113,53 | 114,66 | 115,81 |
| Preço Médio Realizado - PS | $/Ton | 1.721,09 | 1.620,63 | 1.655,55 | 1.695,90 | 1.737,01 | 1.779,10 | 1.822,22 | 1.866,43 | 1.911,78 |
| Volume Total Vendido - Estireno | kTon | 0,00 | 0,00 | 0,00 | 0,00 | 0,00 | 0,00 | 0,00 | 0,00 | 0,00 |
| Preço Médio Realizado - Estireno | $/Ton | 0,00 | 0,00 | 0,00 | 0,00 | 0,00 | 0,00 | 0,00 | 0,00 | 0,00 |
| Receita Líquida | mm $ | 16,01 | 187,99 | 192,04 | 186,87 | 193,31 | 199,98 | 206,87 | 214,01 | 221,40 |
| EBITDA | mm $ | 0,63 | 10,99 | 20,03 | 20,36 | 21,79 | 23,26 | 24,79 | 26,38 | 28,06 |
| % Margem EBITDA | % | 3,94% | 5,85% | 10,43% | 10,90% | 11,27% | 11,63% | 11,98% | 12,33% | 12,68% |



Este documento é cópia do original, assinado digitalmente por ANA ELISA LAQUIMIA DE SOUZA e Tribunal de Justica do Estado de Sao Paulo, protocolado em 09/09/2026 às 11:37 , sob o número WJMJ26411429880
Para conferir o original, acesse o site https://esaj.tjsp.jus.br/pastadigital/pg/abrirConferenciaDocumento.do, informe o processo 1115045-55.2025.8.26.0100 e código GrViyZpR.

| OUTPUT OPERACIONAL CONSOLIDADO | | | | | | | | | | |
|---|---|---|---|---|---|---|---|---|---|---|
| Ano | Unidade | 2026 | 2027 | 2028 | 2029 | 2030 | 2031 | 2032 | 2033 | 2034 |
| Mês | | dez-26 | dez-27 | dez-28 | dez-29 | dez-30 | dez-31 | dez-32 | dez-33 | dez-34 |
| | | | | | | | | | | |
| **LÁTEX** | | | | | | | | | | |
| Produção | kTon | 3,7 | 45,9 | 45,9 | 45,9 | 45,9 | 45,9 | 45,9 | 45,9 | 45,9 |
| Estoque Inicial | kTon | 1,9 | 1,8 | 1,8 | 1,8 | 1,8 | 1,8 | 1,8 | 1,8 | 1,8 |
| (-) Consumo | kTon | (3,8) | (45,9) | (45,9) | (45,9) | (45,9) | (45,9) | (45,9) | (45,9) | (45,9) |
| Estoque Final | kTon | 1,8 | 1,8 | 1,8 | 1,8 | 1,8 | 1,8 | 1,8 | 1,8 | 1,8 |
| | | | | | | | | | | |
| Vendas Mercado Interno | kTon | 3,7 | 45,2 | 45,2 | 45,2 | 45,2 | 45,2 | 45,2 | 45,2 | 45,2 |
| Vendas Exportação | kTon | 0,1 | 0,7 | 0,7 | 0,7 | 0,7 | 0,7 | 0,7 | 0,7 | 0,7 |
| **Volume Total Vendido** | **kTon** | **3,8** | **45,9** | **45,9** | **45,9** | **45,9** | **45,9** | **45,9** | **45,9** | **45,9** |
| Preço Médio Realizado | $/Ton | 1.003 | 1.078 | 1.104 | 1.128 | 1.155 | 1.183 | 1.212 | 1.241 | 1.271 |
| | | | | | | | | | | |
| **Receita Líquida** | **mm $** | **3,9** | **49,5** | **50,7** | **51,8** | **53,0** | **54,3** | **55,6** | **57,0** | **58,4** |
| **EBITDA** | **mm $** | **0,3** | **7,6** | **8,7** | **8,8** | **9,1** | **9,3** | **9,6** | **9,9** | **10,2** |
| % Margem EBITDA | % | 7,5% | 15,3% | 17,1% | 17,0% | 17,1% | 17,2% | 17,2% | 17,3% | 17,4% |
| | | | | | | | | | | |
| **ÁCIDO SULFÚRICO E VAPOR** | | | | | | | | | | |
| Produção de Ácido | kTon | 28,0 | 350,0 | 400,0 | 400,0 | 400,0 | 400,0 | 400,0 | 400,0 | 400,0 |
| (+) Importação | kTon | - | - | - | - | - | - | - | - | - |
| Estoque Final | kTon | - | - | - | - | - | - | - | - | - |
| | | | | | | | | | | |
| **Volume Total Vendido - Ácido** | **kTon** | **28,0** | **350,0** | **400,0** | **400,0** | **400,0** | **400,0** | **400,0** | **400,0** | **400,0** |
| Preço Médio Realizado - Ácido | $/Ton | 390 | 251 | 208 | 211 | 214 | 216 | 219 | 222 | 225 |
| | | | | | | | | | | |
| **Volume Total Vendido - Vapor** | **kTon** | **30,2** | **378,0** | **432,0** | **432,0** | **432,0** | **432,0** | **432,0** | **432,0** | **432,0** |
| Preço Médio Realizado - Vapor | $/Ton | 50 | 51 | 52 | 53 | 55 | 57 | 58 | 60 | 62 |
| | | | | | | | | | | |
| **Receita Líquida** | **mm $** | **12,4** | **107,1** | **105,7** | **107,4** | **109,2** | **111,0** | **112,9** | **114,9** | **116,8** |
| **EBITDA** | **mm $** | **2,9** | **31,2** | **38,4** | **39,4** | **39,8** | **40,2** | **40,7** | **41,1** | **41,6** |
| % Margem EBITDA | % | 23,5% | 29,1% | 36,3% | 36,7% | 36,5% | 36,2% | 36,0% | 35,8% | 35,6% |
| | | | | | | | | | | |
| **PMMA - PLÁSTICOS** | | | | | | | | | | |
| Vendas Mercado Interno | kTon | 0,1 | 1,0 | 1,0 | 1,0 | 1,0 | 1,0 | 1,0 | 1,0 | 1,0 |
| Vendas Exportação | kTon | - | 0,0 | 0,0 | 0,0 | 0,0 | 0,0 | 0,0 | 0,0 | 0,0 |
| **Volume Total Vendido** | **kTon** | **0,1** | **1,0** | **1,0** | **1,0** | **1,0** | **1,0** | **1,0** | **1,0** | **1,0** |
| Preço Médio Realizado | $/Ton | 6.528 | 7.064 | 7.236 | 7.412 | 7.592 | 7.776 | 7.964 | 8.157 | 8.356 |
| | | | | | | | | | | |
| **Receita Líquida** | **mm $** | **0,5** | **6,8** | **7,0** | **7,1** | **7,3** | **7,5** | **7,7** | **7,8** | **8,0** |
| **EBITDA** | **mm $** | **0,1** | **2,1** | **2,2** | **2,2** | **2,3** | **2,3** | **2,3** | **2,3** | **2,4** |
| % Margem EBITDA | % | 25,5% | 31,2% | 31,6% | 31,3% | 30,9% | 30,6% | 30,2% | 29,9% | 29,7% |
| | | | | | | | | | | |
| **NaCN** | | | | | | | | | | |
| Vendas Solução - Mercado Interno | kTon | 1,0 | 11,5 | 11,5 | 11,5 | 11,5 | 11,5 | 11,5 | 11,5 | 11,5 |
| Vendas Solução - Exportação | kTon | - | - | - | - | - | - | - | - | - |
| **Volume Total Vendido - Solução** | **kTon** | **1,0** | **11,5** | **11,5** | **11,5** | **11,5** | **11,5** | **11,5** | **11,5** | **11,5** |
| Preço Médio Realizado - Solução | $/Ton | 2.488 | 2.552 | 2.614 | 2.678 | 2.743 | 2.809 | 2.877 | 2.947 | 3.019 |
| | | | | | | | | | | |
| Vendas Sólido - Mercado Interno | kTon | 0,8 | 9,7 | 9,7 | 9,7 | 9,7 | 9,7 | 9,7 | 9,7 | 9,7 |



Este documento é cópia do original, assinado digitalmente por ANA ELISA LAQUIMIA DE SOUZA e Tribunal de Justica do Estado de Sao Paulo, protocolado em 09/09/2026 às 11:37 , sob o número WJMJ26411429880
Para conferir o original, acesse o site https://esaj.tjsp.jus.br/pastadigital/pg/abrirConferenciaDocumento.do, informe o processo 1115045-55.2025.8.26.0100 e código GrViyZpR.

# ANEXO IV – DEMONSTRATIVOS FINANCEIROS PROJETADOS



Este documento é cópia do original, assinado digitalmente por ANA ELISA LAQUIMIA DE SOUZA e Tribunal de Justica do Estado de Sao Paulo, protocolado em 09/09/2026 às 11:37 , sob o número WJMJ26411429880
Para conferir o original, acesse o site https://esaj.tjsp.jus.br/pastadigital/pg/abrirConferenciaDocumento.do, informe o processo 1115045-55.2025.8.26.0100 e código GrViyZpR.

# DEMONSTRATIVO DE RESULTADO - PROJETADO (DRE) / 2026 a 2034

| DRE Consolidada (R$ mm) | Dec-26 | Dec-27 | Dec-28 | Dec-29 | Dec-30 | Dec-31 | Dec-32 | Dec-33 | Dec-34 |
|---|---|---|---|---|---|---|---|---|---|
| **Receita Operacional Líquida** | **1.519,7** | **3.373,3** | **3.455,4** | **3.431,7** | **3.671,7** | **3.812,1** | **3.958,3** | **4.110,6** | **4.269,2** |
| (-) Custos de Produção | (1.330,0) | (2.866,7) | (2.818,4) | (2.773,3) | (2.979,9) | (3.090,8) | (3.206,2) | (3.326,2) | (3.450,9) |
| (-) Logística Interna | (31,2) | (78,1) | (81,8) | (85,2) | (88,4) | (91,8) | (95,2) | (98,9) | (102,6) |
| (-) Frete | - | | | | | | | | |
| (+) Receita de Tributos | 39,9 | 83,8 | 86,2 | 82,6 | 92,5 | 95,7 | 98,9 | 102,3 | 105,8 |
| **Margem de Contribuição** | **198,5** | **512,3** | **641,4** | **655,8** | **695,9** | **725,2** | **755,8** | **787,9** | **821,5** |
| *% Margem de Contribuição* | | | | | | | | | |
| (-) Custos Industriais Fixos | (77,0) | (203,3) | (212,4) | (220,9) | (229,8) | (239,0) | (248,5) | (258,5) | (267,7) |
| (-) SG&A | (25,0) | (74,6) | (77,1) | (79,3) | (81,7) | (84,1) | (86,6) | (89,3) | (91,8) |
| (-) Custos Fixos Operações Hibernadas | (13,2) | (19,7) | (20,2) | (20,8) | (21,2) | (21,7) | (22,3) | (22,8) | (23,3) |
| **EBITDA Ajustado Consolidado** | **83,2** | **214,7** | **331,7** | **334,8** | **363,2** | **380,4** | **398,4** | **417,4** | **438,7** |
| *% Margem EBITDA* | *5,5%* | *6,4%* | *9,6%* | *9,8%* | *9,9%* | *10,0%* | *10,1%* | *10,2%* | *10,3%* |
| (-) Depreciação e Amortização | (68,2) | (187,4) | (180,2) | (173,1) | (166,8) | (161,3) | (156,2) | (151,8) | (147,9) |
| **EBIT** | **15,0** | **27,3** | **151,5** | **161,7** | **196,3** | **219,1** | **242,2** | **265,6** | **290,8** |
| *% Margem EBIT* | | | | | | | | | |
| **Resultado Financeiro** | | | | | | | | | |
| (-) Juros - DIP | (4,6) | (27,5) | (28,9) | (14,6) | - | - | - | - | - |
| (-) Juros - TBNs | (8,3) | (43,9) | (48,5) | (52,3) | (53,0) | (53,7) | (54,6) | (49,1) | (16,1) |
| (-) Juros - Bonds (PIK) | - | (12,4) | (13,9) | (15,6) | (17,9) | (20,3) | (22,9) | (25,9) | (28,7) |
| (-) Juros - Classe 2 | (1,8) | (19,1) | (16,9) | (15,7) | (14,0) | (10,9) | (6,6) | (2,3) | (0,0) |
| (-) Juros - Classe 3 (Opção B) | - | - | - | - | - | - | - | - | - |
| (-) Juros - Classe 3 (Opção A) | - | (27,0) | (30,2) | (34,0) | (39,0) | (44,0) | (49,8) | (56,2) | (62,5) |
| (-) Juros - ACCs + Derivativos | (1,8) | (21,2) | (24,1) | (27,0) | (27,5) | (27,9) | (28,3) | (28,7) | - |
| (-) Juros - Revolver | - | - | - | - | - | - | - | - | (67,8) |
| **Despesa Financeira Total** | **(16,4)** | **(151,1)** | **(162,5)** | **(159,2)** | **(151,4)** | **(156,8)** | **(162,1)** | **(162,2)** | **(175,1)** |
| (+/-) Outros Resultados Financeiros | (15,9) | (36,7) | (38,3) | (39,8) | (41,4) | (43,1) | (44,8) | (46,6) | (48,2) |
| **Resultado Financeiro Líquido** | **(32,3)** | **(187,7)** | **(200,8)** | **(199,0)** | **(192,9)** | **(199,9)** | **(206,9)** | **(208,8)** | **(223,3)** |
| **EBT** | **(17,3)** | **(160,4)** | **(49,3)** | **(37,3)** | **3,5** | **19,2** | **35,3** | **56,8** | **67,5** |
| *% Margem EBT* | *-1,1%* | *-4,8%* | *-1,4%* | *-1,1%* | *0,1%* | *0,5%* | *0,9%* | *1,4%* | *1,6%* |



Este documento é cópia do original, assinado digitalmente por ANA ELISA LAQUIMIA DE SOUZA e Tribunal de Justica do Estado de Sao Paulo, protocolado em 09/09/2026 às 11:37 , sob o número WJM26411429880 .
Para conferir o original, acesse o site https://esaj.tjsp.jus.br/pastadigital/pg/abrirConferenciaDocumento.do, informe o processo 1115045-55.2025.8.26.0100 e código GrVlyZpR.

# FLUXO DE CAIXA - PROJETADO (FC) / 2026 a 2034

| Fluxo de Caixa Consolidado (BRL) | Ago-Dez/26 | Dec-27 | Dec-28 | Dec-29 | Dec-30 | Dec-31 | Dec-32 | Dec-33 | Dec-34 |
|---|---|---|---|---|---|---|---|---|---|
| **Receita Operacional Líquida** | **1.519,7** | **3.373,3** | **3.455,4** | **3.431,7** | **3.671,7** | **3.812,1** | **3.958,3** | **4.110,6** | **4.269,2** |
| **EBITDA Ajustado** | **83,2** | **214,7** | **331,7** | **334,8** | **363,2** | **380,4** | **398,4** | **417,4** | **438,7** |
| *Margem EBITDA* | *5,5%* | *6,4%* | *9,6%* | *9,8%* | *9,9%* | *10,0%* | *10,1%* | *10,2%* | *10,3%* |
| Capital de Giro | (28,1) | 37,8 | (132,1) | 207,1 | (7,0) | (5,6) | (5,8) | (6,0) | (6,3) |
| Recebíveis Descontados | (40,9) | (82,0) | (44,2) | (97,8) | (105,6) | (109,8) | (114,2) | (118,8) | (123,6) |
| Custos de Reestruturação | (26,7) | (31,8) | - | - | - | - | - | - | - |
| Arrendamentos | (15,9) | (36,7) | (38,3) | (39,8) | (41,4) | (43,1) | (44,8) | (46,6) | (48,2) |
| **Fluxo de Caixa Operacional** | **(28,3)** | **102,0** | **117,0** | **404,3** | **209,2** | **221,9** | **233,6** | **245,9** | **260,6** |
| CapEx de Manutenção | (23,0) | (51,6) | (53,7) | (86,9) | (58,9) | (61,0) | (100,4) | (66,6) | (69,0) |
| CapEx Estratégico | (56,1) | - | - | - | - | - | - | - | - |
| **FCFF** | **(107,4)** | **50,4** | **63,3** | **317,3** | **150,2** | **160,9** | **133,2** | **179,3** | **191,6** |
| DIP | 176,5 | (12,9) | (28,9) | (225,5) | - | - | - | - | - |
| TBNs A | - | - | - | (32,7) | (34,7) | (35,1) | (35,7) | (506,9) | - |
| TBNs B e C | - | - | - | (17,3) | (18,3) | (18,6) | (18,9) | (19,1) | (271,8) |
| Classe 1 | - | (3,2) | - | - | - | - | - | - | - |
| Classe 2 - Principal | (7,6) | - | (9,1) | (9,1) | (19,0) | (35,7) | (35,7) | (35,7) | - |
| Classe 2 - Juros | - | (19,5) | (17,1) | (15,8) | (14,2) | (11,2) | (6,9) | (2,7) | (0,0) |
| Classe 3 - Robin Hood | (1,6) | (4,9) | - | - | - | - | - | - | - |
| Classe 4 | (0,1) | (0,2) | - | - | - | - | - | - | - |
| ACCs + Derivativos (Principal) | - | - | - | - | - | - | - | (265,4) | - |
| ACCs + Derivativos (Juros) | - | - | - | (25,8) | (27,5) | (27,9) | (28,2) | (30,1) | - |
| Parcelamentos Tributários | (7,5) | (18,2) | (18,6) | (18,9) | (19,1) | (19,4) | (19,6) | (19,9) | (20,2) |
| Juros do Revolver | - | - | - | - | - | - | - | - | (67,8) |
| Linha de Crédito Revolver | - | - | - | - | - | - | - | 669,4 | 168,2 |
| **Geração (Consumo) Total de Caixa** | **52,3** | **(8,5)** | **(10,4)** | **(27,8)** | **17,4** | **13,1** | **(11,9)** | **(31,0)** | **-** |
| Efeito de Variação Cambial | *1,0* | *1,0* | *2,3* | *1,6* | *0,9* | *1,1* | *1,3* | *1,1* | *0,7* |
| **Caixa e Equivalentes - Saldo Inicial** | **54,0** | **107,4** | **99,8** | **91,7** | **65,5** | **83,8** | **97,9** | **87,3** | **57,5** |
| *Variação de Caixa* | 52,3 | (8,5) | (10,4) | (27,8) | 17,4 | 13,1 | (11,9) | (31,0) | - |
| **Caixa e Equivalentes - Saldo Final** | **107,4** | **99,8** | **91,7** | **65,5** | **83,8** | **97,9** | **87,3** | **57,5** | **58,2** |



Este documento é cópia do original, assinado digitalmente por ANA ELISA LAQUIMIA DE SOUZA e Tribunal de Justica do Estado de Sao Paulo, protocolado em 09/09/2026 às 11:37 , sob o número WJM26411429880 .
Para conferir o original, acesse o site https://esaj.tjsp.jus.br/pastadigital/pg/abrirConferenciaDocumento.do, informe o processo 1115045-55.2025.8.26.0100 e código GrVlyZpR.

Avenida Ipiranga, 104 – 14º. Andar, cj. 142 - CEP. 01046 - 010 – República - São Paulo / SP

(11) 3129 – 3043 / (11) 5084 – 9459 / (11) 9 7677 – 5582 / (11) 9 9112 - 7825

mscardim@mscardim.com.br

mariosergioneto@hotmail.com

www.mscardim.com.br



Este documento é cópia do original, assinado digitalmente por ANA ELISA LAQUIMIA DE SOUZA e Tribunal de Justica do Estado de Sao Paulo, protocolado em 09/09/2026 às 11:37 , sob o número WJMJ26411429880
Para conferir o original, acesse o site https://esaj.tjsp.jus.br/pastadigital/pg/abrirConferenciaDocumento.do, informe o processo 1115045-55.2025.8.26.0100 e código GrViyZpR.

**Anexo 1.1.70(b)**

**Laudo Econômico - Financeiro**

Este documento é cópia do original, assinado digitalmente por ANA ELISA LAQUIMIA DE SOUZA e Tribunal de Justica do Estado de Sao Paulo, protocolado em 09/09/2026 às 11:37 , sob o número WJMJ26411429880
Para conferir o original, acesse o site https://esaj.tjsp.jus.br/pastadigital/pg/abrirConferenciaDocumento.do, informe o processo 1115045-55.2025.8.26.0100 e código tKmf9Mh3.

ACTUAL inteligência

ms Cardim & ASSOCIADOS agregando valor às empresas

**Solicitante: Unigel Participações**

**Proprietários: Proquigel Química S/A / Unigel Químicos S.A. / Companhia Brasileira de Estireno / Acrinor Acilonitrila do Nordeste S.A.**

**Tipo: Imóveis Urbanos (Industriais)**

**Laudo de Avaliação Nº 25 8664**

UNIGEL

# IMÓVEIS URBANOS

## TERRENOS E EDIFICAÇÕES NAS REGIÕES DE CAMAÇARI - BA, CANDEIAS - BA E CUBATÃO - SP

## EDIFICAÇÕES EM TERRENOS DE TERCEIROS NAS REGIÕES DE GUARUJÁ - SP E SÃO JOSÉ DOS CAMPOS - SP

| Matrícula | Município | Proprietário | Área de Terreno [m²] | Coordenadas |
|---|---|---|---|---|
| 199 | Candeias - BA | Proquigel Química S/A | 548.563,890 | N 8.595.218,4501 E 554.341,6364 |
| 1821 | Candeias - BA | Proquigel Química S/A | 35.189,000 | N 8.595.406,7841 E 554.657,0906 |
| 2853 | Camaçari - BA | Proquigel Química S/A | 194.436,860 | N 8.598.422,0036 E 574.591,2844 |
| 3512 | Candeias - BA | Unigel Químicos S.A. | 16.254,660 | N 8.595.573,0777 E 555.537,6103 |
| 3711 | Candeias - BA | Proquigel Química S/A | 3.335,060 | N 8.596.284,5550 E 556.395,4070 |
| 4192 | Candeias - BA | Proquigel Química S/A | 2.260,280 | N 8.596.276,046 E 556.396,996 |
| 4193 | Candeias - BA | Proquigel Química S/A | 31.958,022 | N 8.595.642,549 E 555.405,454 |
| 4862 | Cubatão - SP | Companhia Brasileira de Estireno | 4.028,88 | N 7.358.397,46 E 354.963,69 |
| 5555 | Camaçari - BA | Acrinor Acilonitrila do Nordeste S.A. | 37.015,90 | N 2.154,00 E 2.965,00 |
| 5559 | Camaçari - BA | Acrinor Acilonitrila do Nordeste S.A. | 199.960,00 | N 3.013,64 E 3.427,56 |
| 6757 | Camaçari - BA | Unigel Químicos S.A. | 9.490,11 | N 3.227,50 E 3.090,00 |
| 6839 | Cubatão - SP | Companhia Brasileira de Estireno | 57.949,00 | N 7.358.320,709 E 354.816,597 |
| 5016 | Camaçari - BA | Acrinor Acilonitrila do Nordeste S.A. | 90.009,00 | N 883,96 E 2.538,10 |
| OBS.: | Edificações nas regiões de Guarujá - SP e São José dos Campos - SP, localizadas em imóveis de terceiros | | | |



Este documento é cópia do original, assinado digitalmente por ANA ELISA LAQUIMIA DE SOUZA e Tribunal de Justica do Estado de Sao Paulo, protocolado em 09/09/2026 às 11:37 , sob o número WJMJ26411429880
Para conferir o original, acesse o site https://esaj.tjsp.jus.br/pastadigital/pg/abrirConferenciaDocumento.do, informe o processo 1115045-55.2025.8.26.0100 e código tKmf9Mh3.

ACTUAL inteligência

ms Cardim & ASSOCIADOS agregando valor às empresas

# ÍNDICE


1. INFORMAÇÕES GERAIS 3

2. INTRODUÇÃO 5

2.1. INFORMAÇÕES DO AVALIADOR 6

2.2. INFORMAÇÕES PRELIMINARES E RESSALVAS 6

2.3. METODOLOGIA 7

2.3.1. Premissas 7

2.3.2. Vistoria 7

2.3.3. Avaliação 8

2.3.4. Definição do Método Adotado 8

3. VISTORIA 10

3.1. CARACTERIZAÇÃO DA REGIÃO 10

3.1.1. Localização 10

3.1.2. Ocupação da Circunvizinhança 12

3.2 CARACTERIZAÇÃO DO IMÓVEL AVALIANDO 12

3.2.1 Características Físicas do Imóvel 12

4. DIAGNÓSTICO DE MERCADO 13

5. AVALIAÇÃO DO IMÓVEL 14

5.1. DETERMINAÇÃO DOS VALORES 14

5.1.1. Valor de Terreno 14

5.1.2. Valor das Edificações 18

5.2. ESPECIFICAÇÃO DA AVALIAÇÃO 19

5.3. FORMAÇÃO DOS VALORES 23

6. CONCLUSÃO 24

7. ENCERRAMENTO 25




Este documento é cópia do original, assinado digitalmente por ANA ELISA LAQUIMIA DE SOUZA e Tribunal de Justica do Estado de Sao Paulo, protocolado em 09/09/2026 às 11:37 , sob o número WJMJ26411429880
Para conferir o original, acesse o site https://esaj.tjsp.jus.br/pastadigital/pg/abrirConferenciaDocumento.do, informe o processo 1115045-55.2025.8.26.0100 e código tKmf9Mh3.

ACTUAL inteligência

ms Cardim & ASSOCIADOS agregando valor às empresas

## 1. INFORMAÇÕES GERAIS

| | |
|---|---|
| **SOLICITANTE** | Unigel Participações |

**OBJETO DA AVALIAÇÃO**

| | |
|---|---|
| **Endereço:** | Terrenos e Edificações nas Regiões de Camaçari - BA, Candeias - BA e Cubatão - SP<br><br>Edificações em Terrenos de Terceiros nas Regiões de Guarujá - SP e São José Dos Campos - SP |
| **Tipo:** | Imóveis Urbanos |
| **Uso:** | Industriais |
| **Área Terreno:** | Conforme Relação anexa referente a cada matrícula |
| **Área Construída:** | Conforme Relações anexas referente aos levantamentos realizados em laudo anterior |
| **Proprietários:** | Proquigel Química S/A / Unigel Químicos S.A. / Companhia Brasileira de Estireno / Acrinor Acilonitrila do Nordeste S.A |
| **Finalidade:** | Recuperação Judicial |
| **Objetivo:** | Valor de Mercado de Compra e Venda |
| **Data base:** | Novembro de 2025 |

### CONSIDERAÇÕES

***1:*** As informações de áreas e propriedades dos imóveis foram extraídas das Matrículas disponibilizadas e constantes nos anexos deste Laudo de Avaliação, além das informações e descrições apresentadas em laudos anteriores.

| Matrícula | Município | Proprietário | Área de Terreno [m²] | Coordenadas | Valor de Mercado - Terreno | Valor de Mercado - Edificações |
|---|---|---|---|---|---|---|
| 2853 | Camaçari - BA | Proquigel Química S/A | 194.436,860 | N 8.598.422,0036 E 574.591,2844 | **20.219.526,01** | |
| 5555 | Camaçari - BA | Acrinor Acilonitrila do Nordeste S.A. | 37.015,90 | N 2.154,00 E 2.965,00 | **4.551.319,69** | |
| 5559 | Camaçari - BA | Acrinor Acilonitrila do Nordeste S.A. | 199.960,00 | N 3.013,64 E 3.427,56 | **20.724.077,91** | **246.781.716,42** |
| 6757 | Camaçari - BA | Unigel Químicos S.A. | 9.490,11 | N 3.227,50 E 3.090,00 | **1.388.603,17** | |
| 5016 | Camaçari - BA | Acrinor Acilonitrila do Nordeste S.A. | 90.009,00 | N 883,96 E 2.538,10 | **9.694.219,46** | |
| 199 | Candeias - BA | Proquigel Química S/A | 548.563,890 | N 8.595.218,4501 E 554.341,6364 | **12.407.990,09** | |
| 1821 | Candeias - BA | Proquigel Química S/A | 35.189,000 | N 8.595.406,7841 E 554.657,0906 | **958.118,71** | |
| 3512 | Candeias - BA | Unigel Químicos S.A. | 16.254,660 | N 8.595.573,0777 E 555.537,6103 | **488.993,46** | |
| 3711 | Candeias - BA | Proquigel Química S/A | 3.335,060 | N 8.596.284,5550 E 556.395,4070 | **162.681,11** | **179.332.146,48** |
| 4192 | Candeias - BA | Proquigel Química S/A | 2.260,280 | N 8.596.276,046 E 556.396,996 | **115.761,73** | |
| 4193 | Candeias - BA | Proquigel Química S/A | 31.958,022 | N 8.595.642,549 E 555.405,454 | **881.050,16** | |
| 4862 | Cubatão - SP | Companhia Brasileira de Estireno | 4.028,88 | N 7.358.397,46 E 354.963,69 | **5.430.519,93** | **23.149.017,32** |
| 6839 | Cubatão - SP | Companhia Brasileira de Estireno | 57.949,00 | N 7.358.320,709 E 354.816,597 | **63.495.374,73** | |
| OBS.: | Edificações nas regiões de Guarujá - SP e São José dos Campos - SP, localizadas em imóveis de terceiros | | | | | **60.889.080,04** |
| | | | | **SUBTOTAL** | **140.518.236,14** | **510.151.960,25** |
| | | | | **TOTAL - VALOR DE MERCADO** | **650.670.196,39** | |
| | | | | **TOTAL - VALOR DE LIQUIDAÇÃO FORÇADA** | **455.469.137,48** | |



Este documento é cópia do original, assinado digitalmente por ANA ELISA LAQUIMIA DE SOUZA e Tribunal de Justica do Estado de Sao Paulo, protocolado em 09/09/2026 às 11:37 , sob o número WJMJ26411429880
Para conferir o original, acesse o site https://esaj.tjsp.jus.br/pastadigital/pg/abrirConferenciaDocumento.do, informe o processo 1115045-55.2025.8.26.0100 e código tKmf9Mh3.

## VALORES APURADOS

**VM - VALOR DE MERCADO DE COMPRA E VENDA**

**VLF - VALOR DE LIQUIDAÇÃO FORÇADA**

**TOTAL - VM - R$ 650.670.196,39**

(seiscentos e cinquenta milhões, seiscentos e setenta mil reais, cento e noventa e seis reais e trinta e nove centavos)

**TOTAL - VLF - R$ 455.469.137,48**

(quatrocentos e cinquenta e cinco milhões, quatrocentos e sessenta e nove mil, cento e trinta e sete reais e quarenta e oito centavos)

**GRAU DE LIQUIDEZ**

**MÉDIO/MÉDIO**



Este documento é cópia do original, assinado digitalmente por ANA ELISA LAQUIMIA DE SOUZA e Tribunal de Justica do Estado de Sao Paulo, protocolado em 09/09/2026 às 11:37 , sob o número WJMJ26411429880
Para conferir o original, acesse o site https://esaj.tjsp.jus.br/pastadigital/pg/abrirConferenciaDocumento.do, informe o processo 1115045-55.2025.8.26.0100 e código tKmf9Mh3.

## 2. INTRODUÇÃO

**Laudo de Avaliação** segundo Associação Brasileira de Normas Técnicas – ABNT – NBR 14653-1 é definido como *"Relatório Técnico elaborado por Engenheiro de Avaliações em conformidade com esta parte da NBR 14653, para avaliar o bem".*

Ainda de acordo com Associação Brasileira de Normas Técnicas – ABNT – NBR 14653-1, **Avaliação de Bens** é a "*Análise Técnica, realizada por Engenheiro de Avaliações, para identificar o valor de um bem, de seus custos, frutos e direitos, assim como determinar indicadores da viabilidade de sua utilização econômica, para uma determinada finalidade, situação e data".*

Procedemos a avaliação dos imóveis urbanos de uso industrial, localizados nas Regiões de Camaçari - BA, Candeias - BA e Cubatão - SP e Edificações em Terrenos de Terceiros nas Regiões de Guarujá - SP e São José Dos Campos - SP, para determinação do ***Valor de Mercado de Compra e Venda e Valor de Liquidação Forçada.***

O Valor de Mercado atribuído aplica-se aos imóveis com situação normal e típica de mercado, ou seja, refere-se ao imóvel livre e sem ônus, com documentação e situação regular e em dia com as legislações e leis vigentes na presente data.

A metodologia geral empregada neste laudo baseia-se nas normas da **ABNT - ASSOCIAÇÃO BRASILEIRA DE NORMAS TÉCNICAS**, além de observar as legislações municipais, estaduais e federais.



Este documento é cópia do original, assinado digitalmente por ANA ELISA LAQUIMIA DE SOUZA e Tribunal de Justica do Estado de Sao Paulo, protocolado em 09/09/2026 às 11:37 , sob o número WJMJ26411429880
Para conferir o original, acesse o site https://esaj.tjsp.jus.br/pastadigital/pg/abrirConferenciaDocumento.do, informe o processo 1115045-55.2025.8.26.0100 e código tKmf9Mh3.

## 2.1. INFORMAÇÕES DO AVALIADOR

Sediada em São José dos Campos/SP, a **ACTUAL INTELIGÊNCIA** reúne uma equipe multidisciplinar de especialistas, com mais de 20 anos de experiência na área de engenharia de avaliações, destaca-se no trabalho de engenharia de avaliações, atendendo conceituadas companhia em todo território nacional.

Desenvolve trabalhos atendendo a todas as necessidades do Mercado de avaliações e gestão de ativos, com diligência e foco no cliente, visando sempre fornecer dados e ferramentas para a tomada de decisões, de modo preciso, com alto nível técnico e agilidade nas informações apresentadas.

De acordo com as exigências normativas e legislação vigente, a **ACTUAL INTELIGÊNCIA** atende as qualificações vinculadas às atividades de engenharia de avaliações, realizadas por profissionais habilitados e capacitados, com observância de suas atribuições e competências profissionais legalmente definidas, onde para as diversas finalidades de avaliação, possuí considerável acervo técnico junto ao CREA – Conselho Regional de Engenharia e Agronomia.

## 2.2. INFORMAÇÕES PRELIMINARES E RESSALVAS

Foram fornecidos: Matrículas disponibilizadas e constantes nos anexos deste Laudo de Avaliação, além das informações e descrições apresentadas em laudos anteriores.

A documentação fornecida pela solicitante foi considerada por nós como fidedigna, não sendo realizadas medições in loco para confirmação de áreas.

Custo Unitário para edificações - *Fonte Sinduscon - BA e SP (Setembro/2025 e Outubro/2025, respectivamente)*.

Base para Cálculo das edificações - "*R8N*" (Residencial Multifamiliar Normal) - com adequação de fatores conforme o padrão construtivo do avaliando. Fator "I" do quadro de edificações, baseado em tabela IBAPE /2019.



Este documento é cópia do original, assinado digitalmente por ANA ELISA LAQUIMIA DE SOUZA e Tribunal de Justica do Estado de Sao Paulo, protocolado em 09/09/2026 às 11:37 , sob o número WJMJ26411429880
Para conferir o original, acesse o site https://esaj.tjsp.jus.br/pastadigital/pg/abrirConferenciaDocumento.do, informe o processo 1115045-55.2025.8.26.0100 e código tKmf9Mh3.

## *2.3. METODOLOGIA*

Para a presente avaliação utilizou-se as diretrizes constantes da **Parte 1: Procedimentos Gerais** da **NBR 14653 - 1 /2001** que detalha os procedimentos gerais da norma de avaliação de bens – **NBR 14653-2/2011** – no que diz respeito à avaliação de imóveis urbanos, inclusive glebas urbanizáveis, unidades padronizadas e servidões urbanas, cancelando e substituindo as normas:

- NBR 5676: 1990 (antiga NB 502) – Avaliação de Imóveis Urbanos.

- NBR 13820: 1997 - Avaliações de Servidões (no que diz respeito a imóveis urbanos).

Utilizaram-se ainda as diretrizes constantes das Normas do IBAPE – Instituto Brasileiro de Avaliações e Perícias de Engenharia.

### 2.3.1. Premissas

A fim de assegurar uma clara interpretação, define-se o seguinte conceito de valor adotado como premissa de avaliação:

**Valor de Mercado** *"É a quantia mais provável pela qual se negociaria voluntariamente e conscientemente um bem, numa data de referência, dentro das condições do mercado vigente".*

Ou seja, corresponde à:

*"Expressão monetária do bem, à data de referência da avaliação, numa situação em que as partes, conhecedoras das possibilidades de seu uso e envolvidas em sua transação, não estejam compelidas à negociação".*

### 2.3.2. Vistoria

Segundo a Norma NBR 14653-1:2001, vistoria é a "*constatação local de fatos, mediante observações criteriosas em um bem e nos elementos e condições que o constituem ou o influenciam".*



Este documento é cópia do original, assinado digitalmente por ANA ELISA LAQUIMIA DE SOUZA e Tribunal de Justica do Estado de Sao Paulo, protocolado em 09/09/2026 às 11:37 , sob o número WJMJ26411429880
Para conferir o original, acesse o site https://esaj.tjsp.jus.br/pastadigital/pg/abrirConferenciaDocumento.do, informe o processo 1115045-55.2025.8.26.0100 e código tKmf9Mh3.

Disponibilizou o material da vistoria pela contratante, identificando e suas principais características, tais como: localização, melhoramentos urbanos, características construtivas, estado de conservação, etc.

### 2.3.3. Avaliação

Segundo a Norma NBR 14653-1:2001 avaliação de bens é "*Análise Técnica, realizada por engenheiro de avaliações, para identificar o valor de um bem, de seus custos, frutos e direitos, assim como determinar indicadores da viabilidade de sua utilização econômica, para uma determinada finalidade, situação e data",* ou seja, a atividade de avaliação consiste em expressar em termos econômicos o valor de um bem (ou grupo de bens) a um dado momento, de acordo com um conjunto de premissas e metodologias que são próprias.

Existem, na prática, vários enfoques metodológicos independentes que podem empregar-se nas avaliações de bens de imóveis, para determinar os valores de mercado.

O método de avaliação empregado consiste em comparar as características do imóvel sujeito ao estudo, com outros dos quais se conhece valor de mercado.

O valor utilizado na comparação inclui, não só o custo do imóvel propriamente, mas também fatores, como o interesse na compra da unidade, sobre a base de suas características principais, e outros fatores.

No presente caso, adotamos o **"Método evolutivo"** para a definição dos valores, onde determinamos o valor do terreno pelo **"Método comparativo direto de dados de mercado"** e o valor das edificações e benfeitorias pelo **"Método da quantificação de custo**".

### 2.3.4. Definição do Método Adotado

Segundo a Norma NBR 14653-1:2001, define-se o método adotado a seguir:

**Método Comparativo Direto de Dados de Mercado:** "*identifica o valor de mercado do bem por meio de tratamento técnico dos atributos dos elementos comparativos, constituintes da amostra".*



Este documento é cópia do original, assinado digitalmente por ANA ELISA LAQUIMIA DE SOUZA e Tribunal de Justica do Estado de Sao Paulo, protocolado em 09/09/2026 às 11:37 , sob o número WJMJ26411429880
Para conferir o original, acesse o site https://esaj.tjsp.jus.br/pastadigital/pg/abrirConferenciaDocumento.do, informe o processo 1115045-55.2025.8.26.0100 e código tKmf9Mh3.

Os comparativos pesquisados terão ainda entre si e com o imóvel avaliando diferenças, que impossibilitam a comparação direta entre seus unitários. Para tanto temos que trazê-los para um denominador comum. Este processo é chamado de ***Homogeneização dos Elementos***, que utiliza variáveis que influenciam no valor do bem e essas são transformadas em expressões matemáticas que resultam em ***fatores de correção*** que transpõe os valores dos elementos comparativos para condição do imóvel avaliando.

**Método Evolutivo** "*identifica o valor do bem pelo somatório dos valores de seus componentes. Caso a finalidade seja identificação do valor de mercado, deve ser considerado o fator de comercialização".*

O valor de mercado do imóvel é obtido através da composição do valor do terreno com o custo de reprodução das benfeitorias devidamente depreciado e o fator de comercialização.

**Método da Quantificação de Custo** *" identifica o custo do bem ou de suas partes por meio de orçamentos sintéticos ou analíticos a partir das quantidades de serviços e respectivos custos diretos e indiretos".*

O critério utilizado para depreciação das construções é uma adequação do método *Ross/Heidecke* que leva em consideração o obsoletismo, o tipo de construção e acabamento, bem como o estado de conservação da edificação, na determinação de seu valor de venda.



Este documento é cópia do original, assinado digitalmente por ANA ELISA LAQUIMIA DE SOUZA e Tribunal de Justica do Estado de Sao Paulo, protocolado em 09/09/2026 às 11:37 , sob o número WJMJ26411429880
Para conferir o original, acesse o site https://esaj.tjsp.jus.br/pastadigital/pg/abrirConferenciaDocumento.do, informe o processo 1115045-55.2025.8.26.0100 e código tKmf9Mh3.

## 3. VISTORIA

### *3.1. CARACTERIZAÇÃO DA REGIÃO*

#### 3.1.1. Localização - Regiões

Os imóveis em estudo localizam-se nas Regiões de Camaçari - BA, Candeias - BA e Cubatão - SP e Edificações em Terrenos de Terceiros nas Regiões de Guarujá - SP e São José Dos Campos - SP.

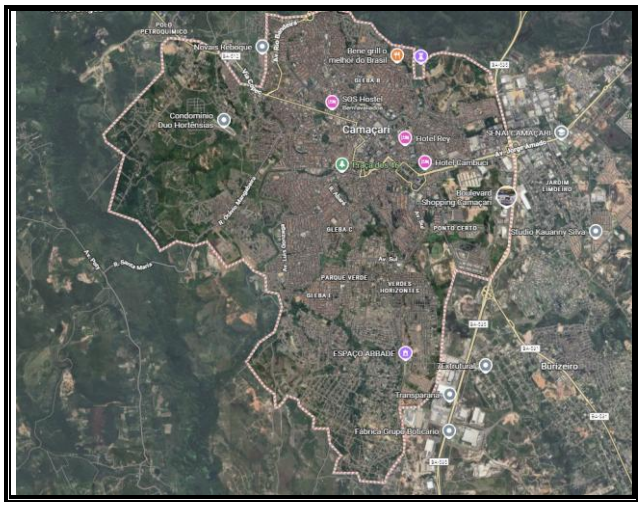


*- Mapa de Localização da Cidade - Camaçari-BA -*

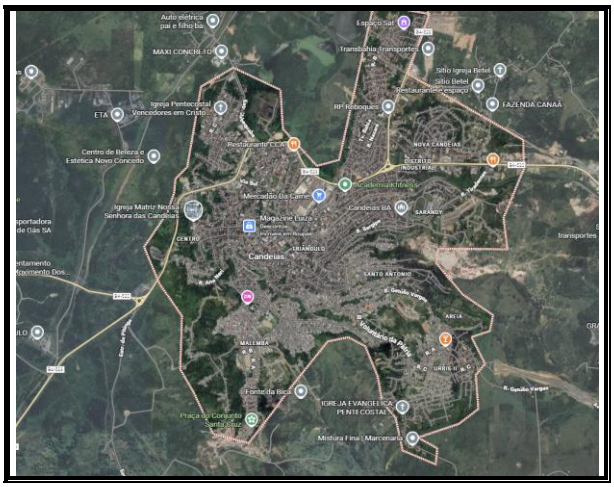


*- Mapa de Localização da Cidade - Candeias-BA -*



Este documento é cópia do original, assinado digitalmente por ANA ELISA LAQUIMIA DE SOUZA e Tribunal de Justica do Estado de Sao Paulo, protocolado em 09/09/2026 às 11:37 , sob o número WJMJ26411429880
Para conferir o original, acesse o site https://esaj.tjsp.jus.br/pastadigital/pg/abrirConferenciaDocumento.do, informe o processo 1115045-55.2025.8.26.0100 e código tKmf9Mh3.

*- Mapa de Localização da Cidade - Cubatão-SP -*

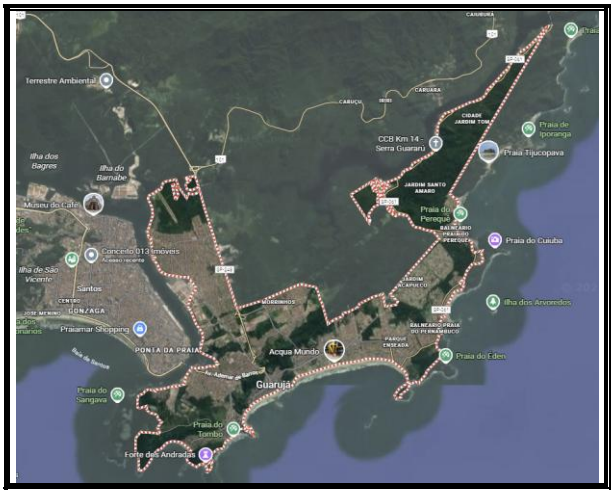


*- Mapa de Localização da Cidade - Guarujá-SP -*

*- Mapa de Localização da Cidade - São José dos Campos-SP -*



Este documento é cópia do original, assinado digitalmente por ANA ELISA LAQUIMIA DE SOUZA e Tribunal de Justica do Estado de Sao Paulo, protocolado em 09/09/2026 às 11:37 , sob o número WJMJ26411429880
Para conferir o original, acesse o site https://esaj.tjsp.jus.br/pastadigital/pg/abrirConferenciaDocumento.do, informe o processo 1115045-55.2025.8.26.0100 e código tKmf9Mh3.

### 3.1.2. Ocupação da Circunvizinhança

As regiões onde estão situados os imóveis avaliandos possuem características de uso de ocupação industrial, feita de forma horizontal de baixa densidade, com a presença de residências empresas diversas. O local apresenta padrão socioeconômico médio/baixo em sua maioria, tem acessibilidade regular e possui infraestrutura urbana completa.

## *3.2 CARACTERIZAÇÃO DOS IMÓVEIS AVALIANDOS*

### 3.2.1 Características Físicas do Imóvel

Os imóveis com área de terreno totalizando 1.230.450,662 m² conforme as Matrículas disponibilizadas e constantes nos anexos deste Laudo de Avaliação, além das informações e descrições apresentadas em laudos anteriores.

| Matrícula | Município | Proprietário | Área de Terreno [m²] | Coordenadas | Valor de Mercado - Terreno | Valor de Mercado - Edificações |
|---|---|---|---|---|---|---|
| 2853 | Camaçari - BA | Proquigel Química S/A | 194.436,860 | N 8.598.422,0036 E 574.591,2844 | **20.219.526,01** | |
| 5555 | Camaçari - BA | Acrinor Acilonitrila do Nordeste S.A. | 37.015,90 | N 2.154,00 E 2.965,00 | **4.551.319,69** | |
| 5559 | Camaçari - BA | Acrinor Acilonitrila do Nordeste S.A. | 199.960,00 | N 3.013,64 E 3.427,56 | **20.724.077,91** | **246.781.716,42** |
| 6757 | Camaçari - BA | Unigel Químicos S.A. | 9.490,11 | N 3.227,50 E 3.090,00 | **1.388.603,17** | |
| 5016 | Camaçari - BA | Acrinor Acilonitrila do Nordeste S.A. | 90.009,00 | N 883,96 E 2.538,10 | **9.694.219,46** | |
| 199 | Candeias - BA | Proquigel Química S/A | 548.563,890 | N 8.595.218,4501 E 554.341,6364 | **12.407.990,09** | |
| 1821 | Candeias - BA | Proquigel Química S/A | 35.189,000 | N 8.595.406,7841 E 554.657,0906 | **958.118,71** | |
| 3512 | Candeias - BA | Unigel Químicos S.A. | 16.254,660 | N 8.595.573,0777 E 555.537,6103 | **488.993,46** | **179.332.146,48** |
| 3711 | Candeias - BA | Proquigel Química S/A | 3.335,060 | N 8.596.284,5550 E 556.395,4070 | **162.681,11** | |
| 4192 | Candeias - BA | Proquigel Química S/A | 2.260,280 | N 8.596.276,046 E 556.396,996 | **115.761,73** | |
| 4193 | Candeias - BA | Proquigel Química S/A | 31.958,022 | N 8.595.642,549 E 555.405,454 | **881.050,16** | |
| 4862 | Cubatão - SP | Companhia Brasileira de Estireno | 4.028,88 | N 7.358.397,46 E 354.963,69 | **5.430.519,93** | **23.149.017,32** |
| 6839 | Cubatão - SP | Companhia Brasileira de Estireno | 57.949,00 | N 7.358.320,709 E 354.816,597 | **63.495.374,73** | |
| OBS.: | Edificações nas regiões de Guarujá - SP e São José dos Campos - SP, localizadas em imóveis de terceiros | | | | | **60.889.080,04** |
| | | | | **SUBTOTAL** | **140.518.236,14** | **510.151.960,25** |
| | | | | **TOTAL - VALOR DE MERCADO** | **650.670.196,39** | |
| | | | **TOTAL - VALOR DE LIQUIDAÇÃO FORÇADA** | | **455.469.137,48** | |



Este documento é cópia do original, assinado digitalmente por ANA ELISA LAQUIMIA DE SOUZA e Tribunal de Justica do Estado de Sao Paulo, protocolado em 09/09/2026 às 11:37 , sob o número WJMJ26411429880
Para conferir o original, acesse o site https://esaj.tjsp.jus.br/pastadigital/pg/abrirConferenciaDocumento.do, informe o processo 1115045-55.2025.8.26.0100 e código tKmf9Mh3.

## 4. DIAGNÓSTICO DE MERCADO

### Características Gerais da Região

Tratam-se de regiões industrial, nas localidades onde os imóveis estão inseridos .

### Oferta

Nossas pesquisas de mercado indicaram que a região apresenta ofertas de imóveis basicamente compostas por áreas numa faixa próximas aos dos avaliandos, sendo considerada a área total para o cálculo do valor de mercado, conforme cada matrícula.

### Demanda

Os imóveis avaliandos estão localizados em uma região industrial, com a presença de outras empresas, infraestrutura regular de acesso e padrão econômico médio/baixo em sua maioria.

**SITUAÇÃO DE MERCADO**

| Nível de Oferta | | Nível de Demanda | | Absorção | | Desempenho do Mercado Atual | |
|---|---|---|---|---|---|---|---|
| | Alto | | Alto | | Rápida | | Aquecido |
| | Médio/Alto | | Médio/Alto | | Normal/Rápida | | Normal/Aquecido |
| X | Médio | X | Médio | X | Normal | X | Normal |
| | Médio/Baixo | | Médio/Baixo | | Normal/Difícil | | Normal/Recessivo |
| | Baixo | | Baixo | | Difícil | | Recessivo |



Este documento é cópia do original, assinado digitalmente por ANA ELISA LAQUIMIA DE SOUZA e Tribunal de Justica do Estado de Sao Paulo, protocolado em 09/09/2026 às 11:37 , sob o número WJMJ26411429880
Para conferir o original, acesse o site https://esaj.tjsp.jus.br/pastadigital/pg/abrirConferenciaDocumento.do, informe o processo 1115045-55.2025.8.26.0100 e código tKmf9Mh3.

## 5. AVALIAÇÃO DO IMÓVEL

### *5.1. DETERMINAÇÃO DOS VALORES*

#### 5.1.1. Valor de Terreno

**Tratamento de Dados**

No tratamento de dados foi utilizado o tratamento por fatores, no qual se admite, a priori, a validade da existência de relações fixas entre os atributos específicos e os respectivos preços.

No presente trabalho, utilizamos os fatores de homogeneização calculados conforme item 8.2.1.4.2., da Norma NBR 14653-2, por metodologia científica, que refletem, em termos relativos, o comportamento do mercado com determinada abrangência espacial e temporal.

Atendendo as especificações da já referida “Norma” foram utilizados dados de mercado:

*a. Com atributos mais semelhantes possíveis aos do imóvel avaliando;*

*b. Que sejam contemporâneos.*

Para a obtenção do valor final do terreno avaliando, temos inicialmente que determinar os seguintes fatores de ajustes necessários, a fim de compatibilizar as amostras com o imóvel analisado, a saber:



Este documento é cópia do original, assinado digitalmente por ANA ELISA LAQUIMIA DE SOUZA e Tribunal de Justica do Estado de Sao Paulo, protocolado em 09/09/2026 às 11:37 , sob o número WJMJ26411429880
Para conferir o original, acesse o site https://esaj.tjsp.jus.br/pastadigital/pg/abrirConferenciaDocumento.do, informe o processo 1115045-55.2025.8.26.0100 e código tKmf9Mh3.

**PREÇO À VISTA E FATOR OFERTA:** adotou-se um fator de redução de 10% sobre o preço ofertado, considerando-se a elasticidade da negociação, ocorrido no fechamento, a este desconto denomina-se fator de fonte ou fator oferta (**$F_f$**).

**SITUAÇÃO PARADIGMA:** os terrenos pesquisados terão ainda entre si e com o imóvel avaliando diferenças, que impossibilitam a comparação direta entre seus unitários. Para tanto temos que trazê-los para um denominador comum. Este processo é denominado de Homogeneização dos Elementos.

Para que seja dado início a homogeneização é preciso definir a *situação paradigma,* que é o parâmetro de comparação as variáveis que influenciam na formação dos valores. A relação entre as variáveis existentes com a situação paradigma é traduzida em expressões matemáticas que resultam em fatores de correção.

**FATORES DE CORREÇÃO ANALISADOS**

**- FATOR MULTI-TESTADA:** os elementos comparativos foram corrigidos em função da sua localização na quadra, obedecendo ao seguinte critério:

| | |
|---|---|
| Meio de Quadra | 1,00 |
| Esquina | 1,05 |
| Frentes Multiplas | 1,10 |

**- FATOR TRANSPORTE:** também conhecido como **Fator Transposição** ou **Fator Localização**. Considera as possíveis valorizações e desvalorizações em relação à diferença de localização entre os elementos comparativos e o imóvel em estudo. Baseado na escala de valores que varia de 50 a 150 (notas atribuídas ao local), o fator transporte foi devidamente aferido para o local avaliado.



Este documento é cópia do original, assinado digitalmente por ANA ELISA LAQUIMIA DE SOUZA e Tribunal de Justica do Estado de Sao Paulo, protocolado em 09/09/2026 às 11:37 , sob o número WJMJ26411429880
Para conferir o original, acesse o site https://esaj.tjsp.jus.br/pastadigital/pg/abrirConferenciaDocumento.do, informe o processo 1115045-55.2025.8.26.0100 e código tKmf9Mh3.

**- FATOR TOPOGRAFIA:** os elementos comparativos foram transpostos para o perfil do avaliando em função da topografia, conforme relação a seguir:

| | |
|---|---|
| plano | 1,00 |
| em declive | 0,95 |
| em aclive | 0,90 |

**- FATOR NIVELAMENTO:** os elementos comparativos foram transpostos para o perfil do avaliando em função do nível em relação ao logradouro que se encontra o terreno. A transposição seguiu a relação seguinte:

| | |
|---|---|
| ao nível | 1,00 |
| acima do nível | 0,95 |
| abaixo do nível | 0,95 |

**- FATOR ÁREA:** os elementos comparativos foram transpostos para o perfil do avaliando em função da área de terreno. A transposição seguiu a relação conforme a utilidade e definição do bem para utilização semelhante ao imóvel de referência. Conforme as equações a seguir:

$$Fa = \left(\frac{\text{Área do elemento pesquisado}}{\text{Área do elemento avaliando}}\right)^{1/4}, \text{ diferença inferior a 30\%}$$

e

$$Fa = \left(\frac{\text{Área do elemento pesquisado}}{\text{Área do elemento avaliando}}\right)^{1/8}, \text{ diferença superior a 30\%}$$

**FATOR COMERCIALIZAÇÃO:** fator aplicado sobre o Valor de Mercado em Uso, para o cálculo do Valor de Mercado, quando este não pode ser calculado pelo método Comparativo Direto. Este fator representa a oferta/procura para um bem, num determinado momento, podendo em função disto, ser menor, igual ou superior à unidade. É calculado analisando-se os negócios similares, efetivamente realizados na região onde se encontra o bem avaliado, comparando-os com seus respectivos valores de mercado em uso.

O valor de mercado será obtido através do valor do terreno aplicando sobre o mesmos um fator de ajuste denominado "Fator de Comercialização" somado ao valor das edificações.



Este documento é cópia do original, assinado digitalmente por ANA ELISA LAQUIMIA DE SOUZA e Tribunal de Justica do Estado de Sao Paulo, protocolado em 09/09/2026 às 11:37 , sob o número WJMJ26411429880
Para conferir o original, acesse o site https://esaj.tjsp.jus.br/pastadigital/pg/abrirConferenciaDocumento.do, informe o processo 1115045-55.2025.8.26.0100 e código tKmf9Mh3.

**Tratamento Estatístico**

A análise e saneamento dos resultados obtidos são efetuados adotando-se uma faixa de 30% em torno da média, descartando-se os elementos discordantes.

Nesta explanação adotaremos a seguinte notação:

$$E0 = t(n-1, a/2) \times \left( \frac{S}{n^{0,5}} \right)$$

Sendo:
n = nº de elementos
a = 20% (100 - 80) (incerteza)
S = desvio padrão

Sendo:
t (n-1, 10%) é a ordenada de distribuição de Student, com (n-1) graus de liberdade.

O **intervalo de confiabilidade** é dado pela seguinte fórmula:

IC = M ± E0

"q" somente será rejeitado se ¦t(n-1)¦ > t(n-1, a/2).

Para o teste de hipótese:

$$t(n-1) = \frac{(M-q)}{\left( \frac{S}{n^{0,5}} \right)}$$

Sendo:
n = nº elementos
M = média aritmética
q = média saneada
S = desvio padrão



Este documento é cópia do original, assinado digitalmente por ANA ELISA LAQUIMIA DE SOUZA e Tribunal de Justica do Estado de Sao Paulo, protocolado em 09/09/2026 às 11:37 , sob o número WJMJ26411429880
Para conferir o original, acesse o site https://esaj.tjsp.jus.br/pastadigital/pg/abrirConferenciaDocumento.do, informe o processo 1115045-55.2025.8.26.0100 e código tKmf9Mh3.

### 5.1.2. Valor das Edificações

Utilizando o método Ross/Heidecke, o valor unitário da edificação avalianda, fixado em função do padrão construtivo, é multiplicado pelo fator de adequação ao obsoletismo e ao estado de conservação (F), para levar em conta a depreciação. O mesmo é determinado pela expressão:

F = R + K * (1 – R), onde:

R = coeficiente residual - Valor mínimo de uma propriedade corresponde ao valor do seu terreno.

K = Coeficiente Ross/Heidecke - Determinado pela tabela de depreciação de Ross/Heidecke, levando em consideração a vida útil aparente e estado de conservação do imóvel.

A vistoria técnica de campo determinou o estado de conservação para cada edificação, conforme a seguinte escala:

| Cód. | Estado de Conservação | Cód. | Estado de Conservação |
|---|---|---|---|
| a | Novo | f | Entre reparos simples e importantes |
| b | Entre novo e regular | g | Reparos importantes |
| c | Regular | h | Entre reparos importantes e sem valor |
| d | Entre regular e reparos simples | i | Sem valor |
| e | Reparos simples | | |



Este documento é cópia do original, assinado digitalmente por ANA ELISA LAQUIMIA DE SOUZA e Tribunal de Justica do Estado de Sao Paulo, protocolado em 09/09/2026 às 11:37 , sob o número WJMJ26411429880
Para conferir o original, acesse o site https://esaj.tjsp.jus.br/pastadigital/pg/abrirConferenciaDocumento.do, informe o processo 1115045-55.2025.8.26.0100 e código tKmf9Mh3.

## 5.2. *ESPECIFICAÇÃO DA AVALIAÇÃO*

Para a presente avaliação utilizamos as diretrizes constantes da Parte 2 da NBR 14653 que detalha os procedimentos gerais da norma de avaliação de bens – NBR 14653-1 – no que diz respeito à avaliação de imóveis urbanos.

"*A especificação será estabelecida em razão do prazo demandado, dos recursos despendidos, bem como da disponibilidade de dados de mercado e da natureza do tratamento a ser empregado".*

*"A fundamentação será função do aprofundamento do trabalho avaliatório, com o envolvimento da seleção da metodologia em razão da confiabilidade, qualidade e quantidade dos dados amostrais disponíveis".*

*"A precisão será estabelecida quando for possível medir o grau de certeza e o nível de erro tolerável em uma avaliação. Depende da natureza do bem, do objetivo da avaliação, da conjuntura de mercado, da abrangência alcançada na coleta de dados (quantidade, qualidade e natureza), da metodologia e dos instrumentos utilizados".*



Este documento é cópia do original, assinado digitalmente por ANA ELISA LAQUIMIA DE SOUZA e Tribunal de Justica do Estado de Sao Paulo, protocolado em 09/09/2026 às 11:37 , sob o número WJMJ26411429880
Para conferir o original, acesse o site https://esaj.tjsp.jus.br/pastadigital/pg/abrirConferenciaDocumento.do, informe o processo 1115045-55.2025.8.26.0100 e código tKmf9Mh3.

**Tabela 3 - Graus de Fundamentação - Utilização do Tratamento por Fatores**

| Item | Pontos | Descrição | Grau | | |
|---|---|---|---|---|---|
| | | | III | II | I |
| 1 | 2 | Caracterização do imóvel avaliando | Completa quanto a todos os fatores analisados | Completa quanto aos fatores utilizados no tratamento | Adoção de situação paradigma |
| 2 | 2 | Quantidade mínima de dados de mercado, efetivamente utilizados | 12 | 5 | 3 |
| 3 | 2 | Identificação dos dados de marcado | Apresentação de informações relativas a todas as características dos dados analisadas, com foto e características observadas pelo autor do laudo | Apresentação de Informações relativas a todas as características dos dados analisados | Apresentação de informações relativas a todas as características dos dados correspondentes aos fatores utilizados |
| 4 | 2 | Intervalo admissível de ajuste para o conjunto de fatores | 0,80 a 1,25 | 0,50 a 2,00 | 0,40 a 2,50 ***a** |
| | | ***a** No caso de utilização de menos de cinco dados de mercado, o intervalo admissível de ajuste é de 0,80 a 1,25, pois é desejável que, com um número menor de dados de marcado, a amostra seja menos heterogênea. | | | |

Fonte: NBR 14653-2

- Para atingir o grau III, é obrigatória a apresentação do Laudo na modalidade completa.
- Para fins de enquadramento global do laudo em graus de fundamentação, devem ser considerados os seguintes critérios:

a) na tabela 3, identificam-se três campos (graus III, II e I) e itens;
b) o atendimento a cada exigência do grau I terá um ponto; do grau II, dois pontos; e do grau III, três pontos;
c) o enquadramento global do Laudo deve considerar a soma dos pontos obtidos para o conjunto dos itens, atendendo à tabela 4 a seguir:

**Tabela 4 - Enquadramento do laudo segundo seu grau de fundamento no caso de utilização de tratamento por fatores.**

| Graus | III | II | I |
|---|---|---|---|
| **Pontos mínimos** | **10** | **6** | **4** |
| **Itens Obrigatórios** | Itens 2 e 4 no grau III, com os demais no mínimo no grau II | Itens 2 e 4 no mínimo no grau II e os demais no mínimo no grau I | Todos, no mínimo no grau I |

Fonte: NBR 14653-2

**Total atingindo 8 Pontos – Laudo enquadrado no Grau II.**



Este documento é cópia do original, assinado digitalmente por ANA ELISA LAQUIMIA DE SOUZA e Tribunal de Justica do Estado de Sao Paulo, protocolado em 09/09/2026 às 11:37 , sob o número WJMJ26411429880
Para conferir o original, acesse o site https://esaj.tjsp.jus.br/pastadigital/pg/abrirConferenciaDocumento.do, informe o processo 1115045-55.2025.8.26.0100 e código tKmf9Mh3.

**Tabela 11 - Graus de Precisão da estimativa de valor no caso de utilização de tratamento por fatores**

| Item | Descrição | Grau | | |
|---|---|---|---|---|
| | | III | II | I |
| 1 | Amplitude do intervalo de confiança de 80% em torno do valor central da estimativa | <= 30% | 30% - 50% | > 50% |

Fonte: NBR 14653-2

**Valor Calculado: Todos abaixo de 30% - Laudo Enquadrado em Grau III**

**ANÁLISE DAS BENFEITORIAS**

**Tabela 12 – Graus de fundamentação no caso da utilização do método da quantificação de custo de benfeitorias**

| Item | Pontuação | Descrição | Graus | | |
|---|---|---|---|---|---|
| | | | III | II | I |
| 1 | 2 | Estimativa de Custo Direto | Pela elaboração de orçamento, no mínimo sintético. | Pela utilização de custo unitário básico para projeto semelhante ao projeto padrão | Pela utilização de custo unitário básico para projeto diferente do projeto padrão, com os devidos ajustes. |
| 2 | 2 | BDI | Calculado | Justificado | Arbitrado |
| 3 | 2 | Depreciação Física | Calculada por meio de levantamento de custo de recuperação do bem, para deixá-lo no estado de novo. | Calculado por métodos técnicos consagrados, considerando-se idade, vida útil e estado de conservação. | Arbitrada |
| **Total** | **6** | **Laudo enquadrado no Grau II** | | | |

Fonte: NBR 14653-2



Este documento é cópia do original, assinado digitalmente por ANA ELISA LAQUIMIA DE SOUZA e Tribunal de Justica do Estado de Sao Paulo, protocolado em 09/09/2026 às 11:37 , sob o número WJMJ26411429880
Para conferir o original, acesse o site https://esaj.tjsp.jus.br/pastadigital/pg/abrirConferenciaDocumento.do, informe o processo 1115045-55.2025.8.26.0100 e código tKmf9Mh3.

## MÉTODO EVOLUTIVO

**Tabela 7 – Graus de Fundamentação no caso da utilização do método evolutivo**

| Item | Pontuação | Descrição | Graus | | |
|---|---|---|---|---|---|
| | | | III | II | I |
| 1 | 2 | Estimativa do Terreno | Grau III de fundamentação no método comparativo ou no evolutivo | Grau II de fundamentação no método comparativo ou no evolutivo | Grau I de fundamentação no método comparativo ou no evolutivo |
| 2 | 2 | Estimativa dos Custos de Reedição | Grau III de fundamentação no método da quantificação do custo | Grau II de fundamentação no método da quantificação do custo | Grau I de fundamentação no método da quantificação do custo |
| 3 | 1 | Fator de Comercialização | Inferido em mercado semelhante | Justificado | Arbitrada |
| **Total** | **5** | **Laudo enquadrado no Grau II** | | | |

Fonte: NBR 14653-2

No presente trabalho atingimos o **"Grau II"** quanto a Fundamentação da avaliação do imóvel e **"Grau III"** quanto à Precisão do valor do imóvel conforme a ABNT / NBR 14.653-2/11.



Este documento é cópia do original, assinado digitalmente por ANA ELISA LAQUIMIA DE SOUZA e Tribunal de Justica do Estado de Sao Paulo, protocolado em 09/09/2026 às 11:37 , sob o número WJMJ26411429880
Para conferir o original, acesse o site https://esaj.tjsp.jus.br/pastadigital/pg/abrirConferenciaDocumento.do, informe o processo 1115045-55.2025.8.26.0100 e código tKmf9Mh3.

## 5.3. *FORMAÇÃO DOS VALORES*

Com base nos critérios expostos no presente relatório, determinaram-se os seguintes valores para o Imóvel.

- Terrenos

| Matrícula | Município | Proprietário | Área de Terreno [m²] | Valor de Mercado - Terreno |
|---|---|---|---|---|
| 2853 | Camaçari - BA | Proquigel Química S/A | 194.436,860 | **20.219.526,01** |
| 5555 | Camaçari - BA | Acrinor Acilonitrila do Nordeste S.A. | 37.015,90 | **4.551.319,69** |
| 5559 | Camaçari - BA | Acrinor Acilonitrila do Nordeste S.A. | 199.960,00 | **20.724.077,91** |
| 6757 | Camaçari - BA | Unigel Químicos S.A. | 9.490,11 | **1.388.603,17** |
| 5016 | Camaçari - BA | Acrinor Acilonitrila do Nordeste S.A. | 90.009,00 | **9.694.219,46** |
| 199 | Candeias - BA | Proquigel Química S/A | 548.563,890 | **12.407.990,09** |
| 1821 | Candeias - BA | Proquigel Química S/A | 35.189,000 | **958.118,71** |
| 3512 | Candeias - BA | Unigel Químicos S.A. | 16.254,660 | **488.993,46** |
| 3711 | Candeias - BA | Proquigel Química S/A | 3.335,060 | **162.681,11** |
| 4192 | Candeias - BA | Proquigel Química S/A | 2.260,280 | **115.761,73** |
| 4193 | Candeias - BA | Proquigel Química S/A | 31.958,022 | **881.050,16** |
| 4862 | Cubatão - SP | Companhia Brasileira de Estireno | 4.028,88 | **5.430.519,93** |
| 6839 | Cubatão - SP | Companhia Brasileira de Estireno | 57.949,00 | **63.495.374,73** |

- Edificações e Benfeitorias.

| Matrícula | Município | Proprietário | Área de Terreno [m²] | Valor de Mercado - Edificações |
|---|---|---|---|---|
| 2853 | Camaçari - BA | Proquigel Química S/A | 194.436,860 | **246.781.716,42** |
| 5555 | Camaçari - BA | Acrinor Acilonitrila do Nordeste S.A. | 37.015,90 | |
| 5559 | Camaçari - BA | Acrinor Acilonitrila do Nordeste S.A. | 199.960,00 | |
| 6757 | Camaçari - BA | Unigel Químicos S.A. | 9.490,11 | |
| 5016 | Camaçari - BA | Acrinor Acilonitrila do Nordeste S.A. | 90.009,00 | |
| 199 | Candeias - BA | Proquigel Química S/A | 548.563,890 | **179.332.146,48** |
| 1821 | Candeias - BA | Proquigel Química S/A | 35.189,000 | |
| 3512 | Candeias - BA | Unigel Químicos S.A. | 16.254,660 | |
| 3711 | Candeias - BA | Proquigel Química S/A | 3.335,060 | |
| 4192 | Candeias - BA | Proquigel Química S/A | 2.260,280 | |
| 4193 | Candeias - BA | Proquigel Química S/A | 31.958,022 | |
| 4862 | Cubatão - SP | Companhia Brasileira de Estireno | 4.028,88 | **23.149.017,32** |
| 6839 | Cubatão - SP | Companhia Brasileira de Estireno | 57.949,00 | |
| OBS.: Edificações nas regiões de Guarujá - SP e São José dos Campos - SP, localizadas em imóveis de terceiros | | | | **60.889.080,04** |



Este documento é cópia do original, assinado digitalmente por ANA ELISA LAQUIMIA DE SOUZA e Tribunal de Justica do Estado de Sao Paulo, protocolado em 09/09/2026 às 11:37 , sob o número WJMJ26411429880
Para conferir o original, acesse o site https://esaj.tjsp.jus.br/pastadigital/pg/abrirConferenciaDocumento.do, informe o processo 1115045-55.2025.8.26.0100 e código tKmf9Mh3.

## 6. CONCLUSÃO

Com base nas premissas e metodologias indicadas para a avaliação do imóvel, certificamos os seguintes valores para a data base de Novembro de 2025.

### VALORES APURADOS

**VM - VALOR DE MERCADO DE COMPRA E VENDA**
**VLF - VALOR DE LIQUIDAÇÃO FORÇADA**

**TOTAL - VM - R$ 650.670.196,39**
(seiscentos e cinquenta milhões, seiscentos e setenta mil reais, cento e noventa e seis reais e trinta e nove centavos)

**TOTAL - VLF - R$ 455.469.137,48**
(quatrocentos e cinquenta e cinco milhões, quatrocentos e sessenta e nove mil, cento e trinta e sete reais e quarenta e oito centavos)

**GRAU DE LIQUIDEZ**
**MÉDIO/MÉDIO**

### CONSIDERAÇÕES

***1:*** As informações de áreas e propriedade do imóvel foram extraídas das das Matrículas disponibilizadas e constantes nos anexos deste Laudo de Avaliação, além das informações e descrições apresentadas em laudos anteriores.

Ressalta-se que o valor definido para o imóvel dentro dos critérios e procedimentos usuais da Engenharia de Avaliações não representa um número exato e sim uma expressão monetária teórica e mais provável do valor pelo qual se negociaria voluntariamente e conscientemente um imóvel, numa data de referência, dentro das condições de mercado vigente.

**É importante salientar que não há nenhum interesse atual ou futuro na propriedade que é objeto deste laudo de avaliação e não há nenhum interesse pessoal ou parcialidade com relação às partes envolvidas.**



Este documento é cópia do original, assinado digitalmente por ANA ELISA LAQUIMIA DE SOUZA e Tribunal de Justica do Estado de Sao Paulo, protocolado em 09/09/2026 às 11:37 , sob o número WJMJ26411429880
Para conferir o original, acesse o site https://esaj.tjsp.jus.br/pastadigital/pg/abrirConferenciaDocumento.do, informe o processo 1115045-55.2025.8.26.0100 e código tKmf9Mh3.

## 7. ENCERRAMENTO

Este Laudo que consta de 27 (vinte e sete) folhas foi redigido impresso e rubricado, sendo que esta última folha está datada e assinada.

O presente laudo apresenta as reais condições do imóvel, conforme vistoria efetuada.

Em anexo:

I – Elementos Pesquisados;

II – Homogeneização;

III – Edificações e Benfeitorias;

IV – Documentação do Imóvel.

São José dos Campos, 28 de Novembro de 2025.

ENGENHEIRO RESPONSÁVEL
CYRO ANDRÉ GUIMARÃES
CREA-SP 5071194085

ACTUAL INTELIGÊNCIA
CREA-SP 2556794



Este documento é cópia do original, assinado digitalmente por ANA ELISA LAQUIMIA DE SOUZA e Tribunal de Justica do Estado de Sao Paulo, protocolado em 09/09/2026 às 11:37 , sob o número WJMJ26411429880
Para conferir o original, acesse o site https://esaj.tjsp.jus.br/pastadigital/pg/abrirConferenciaDocumento.do, informe o processo 1115045-55.2025.8.26.0100 e código tKmf9Mh3.

# I – ELEMENTOS PESQUISADOS



Este documento é cópia do original, assinado digitalmente por ANA ELISA LAQUIMIA DE SOUZA e Tribunal de Justica do Estado de Sao Paulo, protocolado em 09/09/2026 às 11:37 , sob o número WJMJ26411429880
Para conferir o original, acesse o site https://esaj.tjsp.jus.br/pastadigital/pg/abrirConferenciaDocumento.do, informe o processo 1115045-55.2025.8.26.0100 e código tKmf9Mh3.

ACTUAL inteligência

ms Cardim & ASSOCIADOS agregando valor às empresas

| Imóvel Avaliando - MAT 199 - Candeias-BA | | |
|---|---|---|
| Área Útil: | 548.563,89 | m² |
| Frente: | 1.320,00 | m |
| Multi Testada | 1,00 | Meio de quadra |
| Índice Local | 100 | |
| Topografia | Plano | 1 |
| Nivelamento | Ao nível | 1 |

**Elementos Comparativos**

| Comparativo 1 | | | | | |
|---|---|---|---|---|---|
| Endereço: | Rua Fazenda Mamão - Distrito Industrial - Candeias - BA | | | | |
| Área de Terreno: | 2.465,00 m² | Frente: | 48,00 m | | |
| Área Construída: | - m² | Topografia: | Em aclive | 0,9 | Valor da Construção: R$ - |
| Preço: | **R$ 52.201,00** | Nivelamento: | Ao nível | 1 | Indice Local: 70 |
| Ofertante: | Zuk Imóveis - (11) 3003-0677 / (11) 2184-0909 | | | | Fator Área 0,51 |
| Valor Unitário: | 19,06 /m² | | | | Fator Multitestada: 1,00 Meio de quadra |
| Observações: https://www.vivareal.com.br/imovel/lote-terreno-distrito-industrial-bairros-candeias-2465m2-venda-RS52201-id-2853573468/?source=ranking%2Crp | | | | | Fator Zona: 1,00 |
| | | | | | Fator Fonte: 0,90 |

| Comparativo 2 | | | | | |
|---|---|---|---|---|---|
| Endereço: | Rod BR-324 - Distrito Industrial - Candeias - BA | | | | |
| Área de Terreno: | 101.700,00 m² | Frente: | 324,00 m | | |
| Área Construída: | - m² | Topografia: | Em declive | 0,95 | Valor da Construção: R$ - |
| Preço: | **R$ 4.068.000,00** | Nivelamento: | Ao nível | 1 | Indice Local: 115 |
| Ofertante: | Muricy Imóveis - (71) 98857-9410 | | | | Fator Área 0,81 |
| Valor Unitário: | 36,00 /m² | | | | Fator Multitestada: 1,00 Meio de quadra |
| Observações: https://www.imovelweb.com.br/propriedades/terreno-a-venda-em-candeias-distrito-industrial-3010199533.html?n_src=Listado&n_exp=personalized_sorting-personalized-hits&n_pg=1&n_pos=5 | | | | | Fator Zona: 1,00 |
| | | | | | Fator Fonte: 0,90 |

| Comparativo 3 | | | | | |
|---|---|---|---|---|---|
| Endereço: | Rod. BR-324 - Distrito Industrial - Candeias - BA | | | | |
| Área de Terreno: | 142.236,00 m² | Frente: | 488,00 m | | |
| Área Construída: | - m² | Topografia: | Plano | 1 | Valor da Construção: R$ - |
| Preço: | **R$ 5.689.440,00** | Nivelamento: | Ao nível | 1 | Indice Local: 110 |
| Ofertante: | Paradise Risa Empreendimentos Imobiliários - (71) 99235-9168 / (71) 99925-1033 | | | | Fator Área 0,84 |
| Valor Unitário: | 36,00 /m² | | | | Fator Multitestada: 1,00 Meio de quadra |
| Observações: https://www.vivareal.com.br/imovel/lote-terreno-distrito-industrial-bairros-candeias-142236m2-venda-RS5689440-id-2830650219/?source=ranking%2Crp | | | | | Fator Zona: 1,00 |
| | | | | | Fator Fonte: 0,90 |

| Comparativo 4 | | | | | |
|---|---|---|---|---|---|
| Endereço: | Distrito Industrial - Candeias - BA | | | | |
| Área de Terreno: | 510.000,00 m² | Frente: | 825,00 m | | |
| Área Construída: | Desconsiderada | Topografia: | Plano | 1 | Valor da Construção: R$ - |
| Preço: | **R$ 10.125.000,00** | Nivelamento: | Ao nível | 1 | Indice Local: 105 |
| Ofertante: | João Inácio Gestor Imobiliário - (71) 99124-1000 | | | | Fator Área 0,98 |
| Valor Unitário: | 17,87 /m² | | | | Fator Multitestada: 1,00 Meio de quadra |
| Observações: https://www.imovelweb.com.br/propriedades/candeias-ba-fantastica-area-com-510.000-m2.lagoa-2924484010.html?n_src=Listado&n_exp=personalized_sorting-personalized- | | | | | Fator Zona: 1,00 |
| | | | | | Fator Fonte: 0,90 |

| Comparativo 5 | | | | | |
|---|---|---|---|---|---|
| Endereço: | Rod. BR-324 - Distrito Industrial - Candeias - BA | | | | |
| Área de Terreno: | 192.700,00 m² | Frente: | 330,00 m | | |
| Área Construída: | Desconsiderada | Topografia: | Plano | 1 | Valor da Construção: R$ - |
| Preço: | **R$ 8.000.000,00** | Nivelamento: | Ao nível | 1 | Indice Local: 115 |
| Ofertante: | Luiz Mello Corretor de Imóveis - (71) 99122-8282 | | | | Fator Área 0,88 |
| Valor Unitário: | 37,36 /m² | | | | Fator Multitestada: 1,00 Meio de quadra |
| Observações: https://ba.olx.com.br/grande-salvador/terrenos/area-com-192-700m2-com-330-00m-frontal-a-br-324-candeias-sentido-salvador-na-melhor-1442826400?lis=listing_1100 | | | | | Fator Zona: 1,00 |
| | | | | | Fator Fonte: 0,90 |

| Comparativo 6 | | | | | |
|---|---|---|---|---|---|
| Endereço: | Nova candeias - Candeias - BA | | | | |
| Área Terreno: | 134.000,00 m² | Frente: | 100,00 m | | |
| Área Construida: | - m² | Topografia: | Em declive | 0,95 | Valor da Construção: R$ - |
| Preço: | **R$ 2.300.000,00** | Nivelamento: | Ao nível | 1 | Indice Local: 80 |
| Ofertante: | Tailan da Conceição - (71) 99988-8042 | | | | Fator Área 0,84 |
| Valor Unitário: | 15,45 /m² | | | | Fator Multitestada: 1,00 Meio de quadra |
| Observações: https://ba.olx.com.br/grande-salvador/terrenos/imovel-para-venda-possui-134000-metros-quadrados-em-nova-candeias-candeias-ba-1420939344?lis=listing_1100 | | | | | Fator Zona: 1,00 |
| | | | | | Fator Fonte: 0,90 |

]



Este documento é cópia do original, assinado digitalmente por ANA ELISA LAQUIMIA DE SOUZA e Tribunal de Justica do Estado de Sao Paulo, protocolado em 09/09/2026 às 11:37 , sob o número WJMJ26411429880
Para conferir o original, acesse o site https://esaj.tjsp.jus.br/pastadigital/pg/abrirConferenciaDocumento.do, informe o processo 1115045-55.2025.8.26.0100 e código tKmf9Mh3.

ACTUAL inteligência

ms Cardim & ASSOCIADOS agregando valor às empresas

| Imóvel Avaliando - MAT 1821 - Candeias-BA | | |
|---|---|---|
| Área Útil: | 35.189,00 | m² |
| Frente: | 300,00 | m |
| Multi Testada | 1,00 | Meio de quadra |
| Índice Local | 90 | |
| Topografia | Plano | 1 |
| Nivelamento | Ao nível | 1 |

**Elementos Comparativos**

| Comparativo 1 | | | | | |
|---|---|---|---|---|---|
| Endereço: | Rua Fazenda Mamão - Distrito Industrial - Candeias - BA | | | | |
| Área de Terreno: | 2.465,00 m² | Frente: | 48,00 m | | |
| Área Construída: | - m² | Topografia: | Em aclive | 0,9 | Valor da Construção: R$ - |
| Preço: | **R$ 52.201,00** | Nivelamento: | Ao nível | 1 | Indice Local: 70 |
| Ofertante: | Zuk Imóveis - (11) 3003-0677 / (11) 2184-0909 | | | | Fator Área 0,72 |
| Valor Unitário: | 19,06 /m² | | | | Fator Multitestada: 1,00 Meio de quadra |
| Observações: | | | | | Fator Zona: 1,00 |
| https://www.vivareal.com.br/imovel/lote-terreno-distrito-industrial-bairros-candeias-2465m2-venda-RS52201-id-2853573468/?source=ranking%2Crp | | | | | Fator Fonte: 0,90 |

| Comparativo 2 | | | | | |
|---|---|---|---|---|---|
| Endereço: | Rod BR-324 - Distrito Industrial - Candeias - BA | | | | |
| Área de Terreno: | 101.700,00 m² | Frente: | 324,00 m | | |
| Área Construída: | - m² | Topografia: | Em declive | 0,95 | Valor da Construção: R$ - |
| Preço: | **R$ 4.068.000,00** | Nivelamento: | Ao nível | 1 | Indice Local: 115 |
| Ofertante: | Muricy Imóveis - (71) 98857-9410 | | | | Fator Área 1,14 |
| Valor Unitário: | 36,00 /m² | | | | Fator Multitestada: 1,00 Meio de quadra |
| Observações: | | | | | Fator Zona: 1,00 |
| https://www.imovelweb.com.br/propriedades/terreno-a-venda-em-candeias-distrito-industrial-3010199533.html?n_src=Listado&n_exp=personalized_sorting-personalized-hits&n_pg=1&n_pos=5 | | | | | Fator Fonte: 0,90 |

| Comparativo 3 | | | | | |
|---|---|---|---|---|---|
| Endereço: | Rod. BR-324 - Distrito Industrial - Candeias - BA | | | | |
| Área de Terreno: | 142.236,00 m² | Frente: | 488,00 m | | |
| Área Construída: | - m² | Topografia: | Plano | 1 | Valor da Construção: R$ - |
| Preço: | **R$ 5.689.440,00** | Nivelamento: | Ao nível | 1 | Indice Local: 110 |
| Ofertante: | Paradise Risa Empreendimentos Imobiliários - (71) 99235-9168 / (71) 99925-1033 | | | | Fator Área 1,19 |
| Valor Unitário: | 36,00 /m² | | | | Fator Multitestada: 1,00 Meio de quadra |
| Observações: | | | | | Fator Zona: 1,00 |
| https://www.vivareal.com.br/imovel/lote-terreno-distrito-industrial-bairros-candeias-142236m2-venda-RS5689440-id-2830650219/?source=ranking%2Crp | | | | | Fator Fonte: 0,90 |

| Comparativo 4 | | | | | |
|---|---|---|---|---|---|
| Endereço: | Distrito Industrial - Candeias - BA | | | | |
| Área de Terreno: | 510.000,00 m² | Frente: | 825,00 m | | |
| Área Construída: | Desconsiderada | Topografia: | Plano | 1 | Valor da Construção: R$ - |
| Preço: | **R$ 10.125.000,00** | Nivelamento: | Ao nível | 1 | Indice Local: 105 |
| Ofertante: | João Inácio Gestor Imobiliário - (71) 99124-1000 | | | | Fator Área 1,40 |
| Valor Unitário: | 17,87 /m² | | | | Fator Multitestada: 1,00 Meio de quadra |
| Observações: | | | | | Fator Zona: 1,00 |
| https://www.imovelweb.com.br/propriedades/candeias-ba-fantastica-area-com-510.000-m2.lagoa-2924484010.html?n_src=Listado&n_exp=personalized_sorting-personalized- | | | | | Fator Fonte: 0,90 |

| Comparativo 5 | | | | | |
|---|---|---|---|---|---|
| Endereço: | Rod. BR-324 - Distrito Industrial - Candeias - BA | | | | |
| Área de Terreno: | 192.700,00 m² | Frente: | 330,00 m | | |
| Área Construída: | Desconsiderada | Topografia: | Plano | 1 | Valor da Construção: R$ - |
| Preço: | **R$ 8.000.000,00** | Nivelamento: | Ao nível | 1 | Indice Local: 115 |
| Ofertante: | Luiz Mello Corretor de Imóveis - (71) 99122-8282 | | | | Fator Área 1,24 |
| Valor Unitário: | 37,36 /m² | | | | Fator Multitestada: 1,00 Meio de quadra |
| Observações: | | | | | Fator Zona: 1,00 |
| https://ba.olx.com.br/grande-salvador/terrenos/area-com-192-700m2-com-330-00m-frontal-a-br-324-candeias-sentido-salvador-na-melhor-1442826400?lis=listing_1100 | | | | | Fator Fonte: 0,90 |

| Comparativo 6 | | | | | |
|---|---|---|---|---|---|
| Endereço: | Nova candeias - Candeias - BA | | | | |
| Área Terreno: | 134.000,00 m² | Frente: | 100,00 m | | |
| Área Construida: | - m² | Topografia: | Em declive | 0,95 | Valor da Construção: R$ - |
| Preço: | **R$ 2.300.000,00** | Nivelamento: | Ao nível | 1 | Indice Local: 80 |
| Ofertante: | Tailan da Conceição - (71) 99988-8042 | | | | Fator Área 1,18 |
| Valor Unitário: | 15,45 /m² | | | | Fator Multitestada: 1,00 Meio de quadra |
| Observações: | | | | | Fator Zona: 1,00 |
| https://ba.olx.com.br/grande-salvador/terrenos/imovel-para-venda-possui-134000-metros-quadrados-em-nova-candeias-candeias-ba-1420939344?lis=listing_1100 | | | | | Fator Fonte: 0,90 |



Este documento é cópia do original, assinado digitalmente por ANA ELISA LAQUIMIA DE SOUZA e Tribunal de Justica do Estado de Sao Paulo, protocolado em 09/09/2026 às 11:37 , sob o número WJMJ26411429880 .
Para conferir o original, acesse o site https://esaj.tjsp.jus.br/pastadigital/pg/abrirConferenciaDocumento.do, informe o processo 1115045-55.2025.8.26.0100 e código tKmf9Mh3.

ACTUAL inteligência

ms Cardim & ASSOCIADOS agregando valor às empresas

| Imóvel Avaliando - MAT 3512 - Candeias-BA | | |
|---|---|---|
| Área Útil: | 16.254,66 | m² |
| Frente: | 48,00 | m |
| Multi Testada | 1,00 | Meio de quadra |
| Índice Local | 90 | |
| Topografia | Plano | 1 |
| Nivelamento | Ao nível | 1 |

**Elementos Comparativos**

**Comparativo 1**

| | | | | | |
|---|---|---|---|---|---|
| Endereço: | Rua Fazenda Mamão - Distrito Industrial - Candeias - BA | | | | |
| Área de Terreno: | 2.465,00 m² | Frente: | 48,00 m | | |
| Área Construída: | - m² | Topografia: | Em aclive | 0,9 | Valor da Construção: R$ - |
| Preço: | **R$ 52.201,00** | Nivelamento: | Ao nível | 1 | Indice Local: 70 |
| Ofertante: | Zuk Imóveis - (11) 3003-0677 / (11) 2184-0909 | | | | Fator Área 0,79 |
| Valor Unitário: | 19,06 /m² | | | | Fator Multitestada: 1,00 Meio de quadra |
| Observações: | | | | | Fator Zona: 1,00 |
| https://www.vivareal.com.br/imovel/lote-terreno-distrito-industrial-bairros-candeias-2465m2-venda-RS52201-id-2853573468/?source=ranking%2Crp | | | | | Fator Fonte: 0,90 |

**Comparativo 2**

| | | | | | |
|---|---|---|---|---|---|
| Endereço: | Rod BR-324 - Distrito Industrial - Candeias - BA | | | | |
| Área de Terreno: | 101.700,00 m² | Frente: | 324,00 m | | |
| Área Construída: | - m² | Topografia: | Em declive | 0,95 | Valor da Construção: R$ - |
| Preço: | **R$ 4.068.000,00** | Nivelamento: | Ao nível | 1 | Indice Local: 115 |
| Ofertante: | Muricy Imóveis - (71) 98857-9410 | | | | Fator Área 1,26 |
| Valor Unitário: | 36,00 /m² | | | | Fator Multitestada: 1,00 Meio de quadra |
| Observações: | | | | | Fator Zona: 1,00 |
| https://www.imovelweb.com.br/propriedades/terreno-a-venda-em-candeias-distrito-industrial-3010199533.html?n_src=Listado&n_exp=personalized_sorting-personalized-hits&n_pg=1&n_pos=5 | | | | | Fator Fonte: 0,90 |

**Comparativo 3**

| | | | | | |
|---|---|---|---|---|---|
| Endereço: | Rod. BR-324 - Distrito Industrial - Candeias - BA | | | | |
| Área de Terreno: | 142.236,00 m² | Frente: | 488,00 m | | |
| Área Construída: | - m² | Topografia: | Plano | 1 | Valor da Construção: R$ - |
| Preço: | **R$ 5.689.440,00** | Nivelamento: | Ao nível | 1 | Indice Local: 110 |
| Ofertante: | Paradise Risa Empreendimentos Imobiliários - (71) 99235-9168 / (71) 99925-1033 | | | | Fator Área 1,31 |
| Valor Unitário: | 36,00 /m² | | | | Fator Multitestada: 1,00 Meio de quadra |
| Observações: | | | | | Fator Zona: 1,00 |
| https://www.vivareal.com.br/imovel/lote-terreno-distrito-industrial-bairros-candeias-142236m2-venda-RS5689440-id-2830650219/?source=ranking%2Crp | | | | | Fator Fonte: 0,90 |

**Comparativo 4**

| | | | | | |
|---|---|---|---|---|---|
| Endereço: | Distrito Industrial - Candeias - BA | | | | |
| Área de Terreno: | 510.000,00 m² | Frente: | 825,00 m | | |
| Área Construída: | Desconsiderada | Topografia: | Plano | 1 | Valor da Construção: R$ - |
| Preço: | **R$ 10.125.000,00** | Nivelamento: | Ao nível | 1 | Indice Local: 105 |
| Ofertante: | João Inácio Gestor Imobiliário - (71) 99124-1000 | | | | Fator Área 1,54 |
| Valor Unitário: | 17,87 /m² | | | | Fator Multitestada: 1,00 Meio de quadra |
| Observações: | | | | | Fator Zona: 1,00 |
| https://www.imovelweb.com.br/propriedades/candeias-ba-fantastica-area-com-510.000-m2.lagoa-2924484010.html?n_src=Listado&n_exp=personalized_sorting-personalized- | | | | | Fator Fonte: 0,90 |

**Comparativo 5**

| | | | | | |
|---|---|---|---|---|---|
| Endereço: | Rod. BR-324 - Distrito Industrial - Candeias - BA | | | | |
| Área de Terreno: | 192.700,00 m² | Frente: | 330,00 m | | |
| Área Construída: | Desconsiderada | Topografia: | Plano | 1 | Valor da Construção: R$ - |
| Preço: | **R$ 8.000.000,00** | Nivelamento: | Ao nível | 1 | Indice Local: 115 |
| Ofertante: | Luiz Mello Corretor de Imóveis - (71) 99122-8282 | | | | Fator Área 1,36 |
| Valor Unitário: | 37,36 /m² | | | | Fator Multitestada: 1,00 Meio de quadra |
| Observações: | | | | | Fator Zona: 1,00 |
| https://ba.olx.com.br/grande-salvador/terrenos/area-com-192-700m2-com-330-00m-frontal-a-br-324-candeias-sentido-salvador-na-melhor-1442826400?lis=listing_1100 | | | | | Fator Fonte: 0,90 |

**Comparativo 6**

| | | | | | |
|---|---|---|---|---|---|
| Endereço: | Nova candeias - Candeias - BA | | | | |
| Área Terreno: | 134.000,00 m² | Frente: | 100,00 m | | |
| Área Construida: | - m² | Topografia: | Em declive | 0,95 | Valor da Construção: R$ - |
| Preço: | **R$ 2.300.000,00** | Nivelamento: | Ao nível | 1 | Indice Local: 80 |
| Ofertante: | Tailan da Conceição - (71) 99988-8042 | | | | Fator Área 1,30 |
| Valor Unitário: | 15,45 /m² | | | | Fator Multitestada: 1,00 Meio de quadra |
| Observações: | | | | | Fator Zona: 1,00 |
| https://ba.olx.com.br/grande-salvador/terrenos/imovel-para-venda-possui-134000-metros-quadrados-em-nova-candeias-candeias-ba-1420939344?lis=listing_1100 | | | | | Fator Fonte: 0,90 |



Este documento é cópia do original, assinado digitalmente por ANA ELISA LAQUIMIA DE SOUZA e Tribunal de Justica do Estado de Sao Paulo, protocolado em 09/09/2026 às 11:37 , sob o número WJMJ26411429880
Para conferir o original, acesse o site https://esaj.tjsp.jus.br/pastadigital/pg/abrirConferenciaDocumento.do, informe o processo 1115045-55.2025.8.26.0100 e código tKmf9Mh3.

ACTUAL inteligência

ms Cardim & ASSOCIADOS agregando valor às empresas

| Imóvel Avaliando - MAT 3711 - Candeias-BA | | |
|---|---|---|
| Área Útil: | 3.335,06 | m² |
| Frente: | 30,00 | m |
| Multi Testada | 1,00 | Meio de quadra |
| Índice Local | 120 | |
| Topografia | Plano | 1 |
| Nivelamento | Ao nível | 1 |

**Elementos Comparativos**

| Comparativo 1 | | | | | |
|---|---|---|---|---|---|
| Endereço: | Rua Fazenda Mamão - Distrito Industrial - Candeias - BA | | | | |
| Área de Terreno: | 2.465,00 m² | Frente: | 48,00 m | | |
| Área Construída: | - m² | Topografia: | Em aclive | 0,9 | |
| Preço: | **R$ 52.201,00** | Nivelamento: | Ao nível | 1 | |
| Ofertante: | Zuk Imóveis - (11) 3003-0677 / (11) 2184-0909 | | | | |
| Valor Unitário: | 19,06 /m² | | | | |
| Observações: | https://www.vivareal.com.br/imovel/lote-terreno-distrito-industrial-bairros-candeias-2465m2-venda-RS52201-id-2853573468/?source=ranking%2Crp | | | | |

| | | |
|---|---|---|
| Valor da Construção: | R$ | - |
| Indice Local: | 70 | |
| Fator Área | 0,93 | |
| Fator Multitestada: | 1,00 | Meio de quadra |
| Fator Zona: | 1,00 | |
| Fator Fonte: | 0,90 | |

| Comparativo 2 | | | | | |
|---|---|---|---|---|---|
| Endereço: | Rod BR-324 - Distrito Industrial - Candeias - BA | | | | |
| Área de Terreno: | 101.700,00 m² | Frente: | 324,00 m | | |
| Área Construída: | - m² | Topografia: | Em declive | 0,95 | |
| Preço: | **R$ 4.068.000,00** | Nivelamento: | Ao nível | 1 | |
| Ofertante: | Muricy Imóveis - (71) 98857-9410 | | | | |
| Valor Unitário: | 36,00 /m² | | | | |
| Observações: | https://www.imovelweb.com.br/propriedades/terreno-a-venda-em-candeias-distrito-industrial-3010199533.html?n_src=Listado&n_exp=personalized_sorting-personalized-hits&n_pg=1&n_pos=5 | | | | |

| | | |
|---|---|---|
| Valor da Construção: | R$ | - |
| Indice Local: | 115 | |
| Fator Área | 1,53 | |
| Fator Multitestada: | 1,00 | Meio de quadra |
| Fator Zona: | 1,00 | |
| Fator Fonte: | 0,90 | |

| Comparativo 3 | | | | | |
|---|---|---|---|---|---|
| Endereço: | Rod. BR-324 - Distrito Industrial - Candeias - BA | | | | |
| Área de Terreno: | 142.236,00 m² | Frente: | 488,00 m | | |
| Área Construída: | - m² | Topografia: | Plano | 1 | |
| Preço: | **R$ 5.689.440,00** | Nivelamento: | Ao nível | 1 | |
| Ofertante: | Paradise Risa Empreendimentos Imobiliários - (71) 99235-9168 / (71) 99925-1033 | | | | |
| Valor Unitário: | 36,00 /m² | | | | |
| Observações: | https://www.vivareal.com.br/imovel/lote-terreno-distrito-industrial-bairros-candeias-142236m2-venda-RS5689440-id-2830650219/?source=ranking%2Crp | | | | |

| | | |
|---|---|---|
| Valor da Construção: | R$ | - |
| Indice Local: | 120 | |
| Fator Área | 1,60 | |
| Fator Multitestada: | 1,00 | Meio de quadra |
| Fator Zona: | 1,00 | |
| Fator Fonte: | 0,90 | |

| Comparativo 4 | | | | | |
|---|---|---|---|---|---|
| Endereço: | Distrito Industrial - Candeias - BA | | | | |
| Área de Terreno: | 510.000,00 m² | Frente: | 825,00 m | | |
| Área Construída: | Desconsiderada | Topografia: | Plano | 1 | |
| Preço: | **R$ 10.125.000,00** | Nivelamento: | Ao nível | 1 | |
| Ofertante: | João Inácio Gestor Imobiliário - (71) 99124-1000 | | | | |
| Valor Unitário: | 17,87 /m² | | | | |
| Observações: | https://www.imovelweb.com.br/propriedades/candeias-ba-fantastica-area-com-510.000-m2.lagoa-2924484010.html?n_src=Listado&n_exp=personalized_sorting-personalized- | | | | |

| | | |
|---|---|---|
| Valor da Construção: | R$ | - |
| Indice Local: | 110 | |
| Fator Área | 1,88 | |
| Fator Multitestada: | 1,00 | Meio de quadra |
| Fator Zona: | 1,00 | |
| Fator Fonte: | 0,90 | |

| Comparativo 5 | | | | | |
|---|---|---|---|---|---|
| Endereço: | Rod. BR-324 - Distrito Industrial - Candeias - BA | | | | |
| Área de Terreno: | 192.700,00 m² | Frente: | 330,00 m | | |
| Área Construída: | Desconsiderada | Topografia: | Plano | 1 | |
| Preço: | **R$ 8.000.000,00** | Nivelamento: | Ao nível | 1 | |
| Ofertante: | Luiz Mello Corretor de Imóveis - (71) 99122-8282 | | | | |
| Valor Unitário: | 37,36 /m² | | | | |
| Observações: | https://ba.olx.com.br/grande-salvador/terrenos/area-com-192-700m2-com-330-00m-frontal-a-br-324-candeias-sentido-salvador-na-melhor-1442826400?lis=listing_1100 | | | | |

| | | |
|---|---|---|
| Valor da Construção: | R$ | - |
| Indice Local: | 130 | |
| Fator Área | 1,66 | |
| Fator Multitestada: | 1,00 | Meio de quadra |
| Fator Zona: | 1,00 | |
| Fator Fonte: | 0,90 | |

| Comparativo 6 | | | | | |
|---|---|---|---|---|---|
| Endereço: | Nova candeias - Candeias - BA | | | | |
| Área Terreno: | 134.000,00 m² | Frente: | 100,00 m | | |
| Área Construida: | - m² | Topografia: | Em declive | 0,95 | |
| Preço: | **R$ 2.300.000,00** | Nivelamento: | Ao nível | 1 | |
| Ofertante: | Tailan da Conceição - (71) 99988-8042 | | | | |
| Valor Unitário: | 15,45 /m² | | | | |
| Observações: | https://ba.olx.com.br/grande-salvador/terrenos/imovel-para-venda-possui-134000-metros-quadrados-em-nova-candeias-candeias-ba-1420939344?lis=listing_1100 | | | | |

| | | |
|---|---|---|
| Valor da Construção: | R$ | - |
| Indice Local: | 88 | |
| Fator Área | 1,59 | |
| Fator Multitestada: | 1,00 | Meio de quadra |
| Fator Zona: | 1,00 | |
| Fator Fonte: | 0,90 | |



Este documento é cópia do original, assinado digitalmente por ANA ELISA LAQUIMIA DE SOUZA e Tribunal de Justica do Estado de Sao Paulo, protocolado em 09/09/2026 às 11:37 , sob o número WJMJ26411429880 .
Para conferir o original, acesse o site https://esaj.tjsp.jus.br/pastadigital/pg/abrirConferenciaDocumento.do, informe o processo 1115045-55.2025.8.26.0100 e código tKmf9Mh3.

ACTUAL inteligência

ms Cardim & ASSOCIADOS agregando valor às empresas

| Imóvel Avaliando - Mat. 4193 - Candeias-BA | | |
|---|---|---|
| Área Útil: | 31.958,00 | m² |
| Frente: | 50,00 | m |
| Multi Testada | 1,00 | Meio de quadra |
| Índice Local | 90 | |
| Topografia | Plano | 1 |
| Nivelamento | Ao nível | 1 |

**Elementos Comparativos**

| Comparativo 1 | | | | | |
|---|---|---|---|---|---|
| Endereço: | Rua Fazenda Mamão - Distrito Industrial - Candeias - BA | | | | |
| Área de Terreno: | 2.465,00 m² | Frente: | 48,00 m | | |
| Área Construída: | - m² | Topografia: | Em aclive | 0,9 | Valor da Construção: R$ - |
| Preço: | **R$ 52.201,00** | Nivelamento: | Ao nível | 1 | Indice Local: 70 |
| Ofertante: | Zuk Imóveis - (11) 3003-0677 / (11) 2184-0909 | | | | Fator Área 0,73 |
| Valor Unitário: | 19,06 /m² | | | | Fator Multitestada: 1,00 Meio de quadra |
| Observações: | https://www.vivareal.com.br/imovel/lote-terreno-distrito-industrial-bairros-candeias-2465m2-venda-RS52201-id-2853573468/?source=ranking%2Crp | | | | Fator Zona: 1,00 |
| | | | | | Fator Fonte: 0,90 |

| Comparativo 2 | | | | | |
|---|---|---|---|---|---|
| Endereço: | Rod BR-324 - Distrito Industrial - Candeias - BA | | | | |
| Área de Terreno: | 101.700,00 m² | Frente: | 324,00 m | | |
| Área Construída: | - m² | Topografia: | Em declive | 0,95 | Valor da Construção: R$ - |
| Preço: | **R$ 4.068.000,00** | Nivelamento: | Ao nível | 1 | Indice Local: 115 |
| Ofertante: | Muricy Imóveis - (71) 98857-9410 | | | | Fator Área 1,16 |
| Valor Unitário: | 36,00 /m² | | | | Fator Multitestada: 1,00 Meio de quadra |
| Observações: | https://www.imovelweb.com.br/propriedades/terreno-a-venda-em-candeias-distrito-industrial-3010199533.html?n_src=Listado&n_exp=personalized_sorting-personalized-hits&n_pg=1&n_pos=5 | | | | Fator Zona: 1,00 |
| | | | | | Fator Fonte: 0,90 |

| Comparativo 3 | | | | | |
|---|---|---|---|---|---|
| Endereço: | Rod. BR-324 - Distrito Industrial - Candeias - BA | | | | |
| Área de Terreno: | 142.236,00 m² | Frente: | 488,00 m | | |
| Área Construída: | - m² | Topografia: | Plano | 1 | Valor da Construção: R$ - |
| Preço: | **R$ 5.689.440,00** | Nivelamento: | Ao nível | 1 | Indice Local: 110 |
| Ofertante: | Paradise Risa Empreendimentos Imobiliários - (71) 99235-9168 / (71) 99925-1033 | | | | Fator Área 1,21 |
| Valor Unitário: | 36,00 /m² | | | | Fator Multitestada: 1,00 Meio de quadra |
| Observações: | https://www.vivareal.com.br/imovel/lote-terreno-distrito-industrial-bairros-candeias-142236m2-venda-RS5689440-id-2830650219/?source=ranking%2Crp | | | | Fator Zona: 1,00 |
| | | | | | Fator Fonte: 0,90 |

| Comparativo 4 | | | | | |
|---|---|---|---|---|---|
| Endereço: | Distrito Industrial - Candeias - BA | | | | |
| Área de Terreno: | 510.000,00 m² | Frente: | 825,00 m | | |
| Área Construída: | Desconsiderada | Topografia: | Plano | 1 | Valor da Construção: R$ - |
| Preço: | **R$ 10.125.000,00** | Nivelamento: | Ao nível | 1 | Indice Local: 105 |
| Ofertante: | João Inácio Gestor Imobiliário - (71) 99124-1000 | | | | Fator Área 1,41 |
| Valor Unitário: | 17,87 /m² | | | | Fator Multitestada: 1,00 Meio de quadra |
| Observações: | https://www.imovelweb.com.br/propriedades/candeias-ba-fantastica-area-com-510.000-m2.lagoa-2924484010.html?n_src=Listado&n_exp=personalized_sorting-personalized- | | | | Fator Zona: 1,00 |
| | | | | | Fator Fonte: 0,90 |

| Comparativo 5 | | | | | |
|---|---|---|---|---|---|
| Endereço: | Rod. BR-324 - Distrito Industrial - Candeias - BA | | | | |
| Área de Terreno: | 192.700,00 m² | Frente: | 330,00 m | | |
| Área Construída: | Desconsiderada | Topografia: | Plano | 1 | Valor da Construção: R$ - |
| Preço: | **R$ 8.000.000,00** | Nivelamento: | Ao nível | 1 | Indice Local: 115 |
| Ofertante: | Luiz Mello Corretor de Imóveis - (71) 99122-8282 | | | | Fator Área 1,25 |
| Valor Unitário: | 37,36 /m² | | | | Fator Multitestada: 1,00 Meio de quadra |
| Observações: | https://ba.olx.com.br/grande-salvador/terrenos/area-com-192-700m2-com-330-00m-frontal-a-br-324-candeias-sentido-salvador-na-melhor-1442826400?lis=listing_1100 | | | | Fator Zona: 1,00 |
| | | | | | Fator Fonte: 0,90 |

| Comparativo 6 | | | | | |
|---|---|---|---|---|---|
| Endereço: | Nova candeias - Candeias - BA | | | | |
| Área Terreno: | 134.000,00 m² | Frente: | 100,00 m | | |
| Área Construida: | - m² | Topografia: | Em declive | 0,95 | Valor da Construção: R$ - |
| Preço: | **R$ 2.300.000,00** | Nivelamento: | Ao nível | 1 | Indice Local: 80 |
| Ofertante: | Tailan da Conceição - (71) 99988-8042 | | | | Fator Área 1,20 |
| Valor Unitário: | 15,45 /m² | | | | Fator Multitestada: 1,00 Meio de quadra |
| Observações: | https://ba.olx.com.br/grande-salvador/terrenos/imovel-para-venda-possui-134000-metros-quadrados-em-nova-candeias-candeias-ba-1420939344?lis=listing_1100 | | | | Fator Zona: 1,00 |
| | | | | | Fator Fonte: 0,90 |



Este documento é cópia do original, assinado digitalmente por ANA ELISA LAQUIMIA DE SOUZA e Tribunal de Justica do Estado de Sao Paulo, protocolado em 09/09/2026 às 11:37 , sob o número WJMJ26411429880
Para conferir o original, acesse o site https://esaj.tjsp.jus.br/pastadigital/pg/abrirConferenciaDocumento.do, informe o processo 1115045-55.2025.8.26.0100 e código tKmf9Mh3.

ACTUAL inteligência

ms Cardim & ASSOCIADOS agregando valor às empresas

| Imóvel Avaliando - MAT 4192 - Candeias-BA | | |
|---|---|---|
| Área Útil: | 2.260,28 | m² |
| Frente: | 25,00 | m |
| Multi Testada | 1,00 | Meio de quadra |
| Índice Local | 120 | |
| Topografia | Plano | 1 |
| Nivelamento | Ao nível | 1 |

**Elementos Comparativos**

| Comparativo 1 | | | | | |
|---|---|---|---|---|---|
| Endereço: | Rua Fazenda Mamão - Distrito Industrial - Candeias - BA | | | | |
| Área de Terreno: | 2.465,00 m² | Frente: | 48,00 m | | |
| Área Construída: | - m² | Topografia: | Em aclive | 0,9 | Valor da Construção: R$ - |
| Preço: | **R$ 52.201,00** | Nivelamento: | Ao nível | 1 | Indice Local: 70 |
| Ofertante: | Zuk Imóveis - (11) 3003-0677 / (11) 2184-0909 | | | | Fator Área 1,02 |
| Valor Unitário: | 19,06 /m² | | | | Fator Multitestada: 1,00 Meio de quadra |
| Observações: | | | | | Fator Zona: 1,00 |
| https://www.vivareal.com.br/imovel/lote-terreno-distrito-industrial-bairros-candeias-2465m2-venda-RS52201-id-2853573468/?source=ranking%2Crp | | | | | Fator Fonte: 0,90 |

| Comparativo 2 | | | | | |
|---|---|---|---|---|---|
| Endereço: | Rod BR-324 - Distrito Industrial - Candeias - BA | | | | |
| Área de Terreno: | 101.700,00 m² | Frente: | 324,00 m | | |
| Área Construída: | - m² | Topografia: | Em declive | 0,95 | Valor da Construção: R$ - |
| Preço: | **R$ 4.068.000,00** | Nivelamento: | Ao nível | 1 | Indice Local: 115 |
| Ofertante: | Muricy Imóveis - (71) 98857-9410 | | | | Fator Área 1,61 |
| Valor Unitário: | 36,00 /m² | | | | Fator Multitestada: 1,00 Meio de quadra |
| Observações: | | | | | Fator Zona: 1,00 |
| https://www.imovelweb.com.br/propriedades/terreno-a-venda-em-candeias-distrito-industrial-3010199533.html?n_src=Listado&n_exp=personalized_sorting-personalized-hits&n_pg=1&n_pos=5 | | | | | Fator Fonte: 0,90 |

| Comparativo 3 | | | | | |
|---|---|---|---|---|---|
| Endereço: | Rod. BR-324 - Distrito Industrial - Candeias - BA | | | | |
| Área de Terreno: | 142.236,00 m² | Frente: | 488,00 m | | |
| Área Construída: | - m² | Topografia: | Plano | 1 | Valor da Construção: R$ - |
| Preço: | **R$ 5.689.440,00** | Nivelamento: | Ao nível | 1 | Indice Local: 120 |
| Ofertante: | Paradise Risa Empreendimentos Imobiliários - (71) 99235-9168 / (71) 99925-1033 | | | | Fator Área 1,68 |
| Valor Unitário: | 36,00 /m² | | | | Fator Multitestada: 1,00 Meio de quadra |
| Observações: | | | | | Fator Zona: 1,00 |
| https://www.vivareal.com.br/imovel/lote-terreno-distrito-industrial-bairros-candeias-142236m2-venda-RS5689440-id-2830650219/?source=ranking%2Crp | | | | | Fator Fonte: 0,90 |

| Comparativo 4 | | | | | |
|---|---|---|---|---|---|
| Endereço: | Distrito Industrial - Candeias - BA | | | | |
| Área de Terreno: | 510.000,00 m² | Frente: | 825,00 m | | |
| Área Construída: | Desconsiderada | Topografia: | Plano | 1 | Valor da Construção: R$ - |
| Preço: | **R$ 10.125.000,00** | Nivelamento: | Ao nível | 1 | Indice Local: 110 |
| Ofertante: | João Inácio Gestor Imobiliário - (71) 99124-1000 | | | | Fator Área 1,97 |
| Valor Unitário: | 17,87 /m² | | | | Fator Multitestada: 1,00 Meio de quadra |
| Observações: | | | | | Fator Zona: 1,00 |
| https://www.imovelweb.com.br/propriedades/candeias-ba-fantastica-area-com-510.000-m2.lagoa-2924484010.html?n_src=Listado&n_exp=personalized_sorting-personalized- | | | | | Fator Fonte: 0,90 |

| Comparativo 5 | | | | | |
|---|---|---|---|---|---|
| Endereço: | Rod. BR-324 - Distrito Industrial - Candeias - BA | | | | |
| Área de Terreno: | 192.700,00 m² | Frente: | 330,00 m | | |
| Área Construída: | Desconsiderada | Topografia: | Plano | 1 | Valor da Construção: R$ - |
| Preço: | **R$ 8.000.000,00** | Nivelamento: | Ao nível | 1 | Indice Local: 130 |
| Ofertante: | Luiz Mello Corretor de Imóveis - (71) 99122-8282 | | | | Fator Área 1,74 |
| Valor Unitário: | 37,36 /m² | | | | Fator Multitestada: 1,00 Meio de quadra |
| Observações: | | | | | Fator Zona: 1,00 |
| https://ba.olx.com.br/grande-salvador/terrenos/area-com-192-700m2-com-330-00m-frontal-a-br-324-candeias-sentido-salvador-na-melhor-1442826400?lis=listing_1100 | | | | | Fator Fonte: 0,90 |

| Comparativo 6 | | | | | |
|---|---|---|---|---|---|
| Endereço: | Nova candeias - Candeias - BA | | | | |
| Área Terreno: | 134.000,00 m² | Frente: | 100,00 m | | |
| Área Construida: | - m² | Topografia: | Em declive | 0,95 | Valor da Construção: R$ - |
| Preço: | **R$ 2.300.000,00** | Nivelamento: | Ao nível | 1 | Indice Local: 88 |
| Ofertante: | Tailan da Conceição - (71) 99988-8042 | | | | Fator Área 1,67 |
| Valor Unitário: | 15,45 /m² | | | | Fator Multitestada: 1,00 Meio de quadra |
| Observações: | | | | | Fator Zona: 1,00 |
| https://ba.olx.com.br/grande-salvador/terrenos/imovel-para-venda-possui-134000-metros-quadrados-em-nova-candeias-candeias-ba-1420939344?lis=listing_1100 | | | | | Fator Fonte: 0,90 |



Este documento é cópia do original, assinado digitalmente por ANA ELISA LAQUIMIA DE SOUZA e Tribunal de Justica do Estado de Sao Paulo, protocolado em 09/09/2026 às 11:37 , sob o número WJMJ26411429880
Para conferir o original, acesse o site https://esaj.tjsp.jus.br/pastadigital/pg/abrirConferenciaDocumento.do, informe o processo 1115045-55.2025.8.26.0100 e código tKmf9Mh3.

ACTUAL inteligência

ms Cardim & ASSOCIADOS agregando valor às empresas

| Imóvel Avaliando - MAT 4862 - Cubatão-SP | | |
|---|---|---|
| Área Útil: | 4.028,88 | m² |
| Frente: | 55,00 | m |
| Multi Testada | 1,05 | Esquina |
| Índice Local | 105 | |
| Topografia | Plano | 1 |
| Nivelamento | Ao nível | 1 |

**Elementos Comparativos**

**Comparativo 1**

| | | | | | |
|---|---|---|---|---|---|
| Endereço: | Zona Industrial - Cubatão - SP | | | | |
| Área de Terreno: | 10.006,20 m² | Frente: | 65,40 m | | |
| Área Construída: | - m² | Topografia: | Em declive | 0,95 | Valor da Construção: R$ - |
| Preço: | **R$ 10.000.000,00** | Nivelamento: | Ao nível | 1 | Indice Local: 80 |
| Ofertante: | Almeida Consultoria de Imóveis e Administração - (13) 3372-7409 | | | | Fator Área 1,12 |
| Valor Unitário: | 899,44 /m² | | | | Fator Multitestada: 1,00 Meio de quadra |
| Observações: | | | | | Fator Zona: 1,00 |
| https://almeidasimoveis.com.br/2411-terreno-industrial-em-cubatao-bairro-zona-industrial.html | | | | | Fator Fonte: 0,90 |

**Comparativo 2**

| | | | | | |
|---|---|---|---|---|---|
| Endereço: | Zona Industrial - Cubatão - SP | | | | |
| Área de Terreno: | 4.500,00 m² | Frente: | 180,00 m | | |
| Área Construída: | 1.200,00 m² | Topografia: | Plano | 1 | Valor da Construção: R$ 527.311,25 |
| Preço: | **R$ 6.500.000,00** | Nivelamento: | Ao nível | 1 | Indice Local: 90 |
| Ofertante: | Almeida Consultoria de Imóveis e Administração - (13) 3372-7409 | | | | Fator Área 1,03 |
| Valor Unitário: | 1.182,82 /m² | | | | Fator Multitestada: 1,00 Meio de quadra |
| Observações: | | | | | Fator Zona: 1,00 |
| https://almeidasimoveis.com.br/2094-area-industrial-em-cubatao-bairro-zona-industrial.html#googtrans/pt | | | | | Fator Fonte: 0,90 |

**Comparativo 3**

| | | | | | |
|---|---|---|---|---|---|
| Endereço: | Rod. Cônego Domênico Rangoni - Vila Elizabeth - Cubatão - SP | | | | |
| Área de Terreno: | 10.677,00 m² | Frente: | 120,00 m | | |
| Área Construída: | - m² | Topografia: | Plano | 1 | Valor da Construção: R$ - |
| Preço: | **R$ 8.530.000,00** | Nivelamento: | Ao nível | 1 | Indice Local: 80 |
| Ofertante: | Conceito 013 Imóveis - (13) 99643-9044 | | | | Fator Área 1,13 |
| Valor Unitário: | 719,02 /m² | | | | Fator Multitestada: 1,00 Meio de quadra |
| Observações: | | | | | Fator Zona: 1,00 |
| https://www.imovelweb.com.br/propriedades/terreno-industrial-de-10.666-00-m-a-venda-em-3022005137.html?n_src=Listado&n_exp=personalized_sorting-personalized-hits&n_pg=1&n_pos=13 | | | | | Fator Fonte: 0,90 |

**Comparativo 4**

| | | | | | |
|---|---|---|---|---|---|
| Endereço: | Rodovia Picaçaguera - Vila Elizaberth - Cubatão - SP | | | | |
| Área de Terreno: | 77.000,00 m² | Frente: | 345,00 m | | |
| Área Construída: | - m² | Topografia: | Plano | 1 | Valor da Construção: R$ - |
| Preço: | **R$ 130.000.000,00** | Nivelamento: | Ao nível | 1 | Indice Local: 130 |
| Ofertante: | On Duty Imóveis - (13) 98114-6644 | | | | Fator Área 1,45 |
| Valor Unitário: | 1.519,48 /m² | | | | Fator Multitestada: 1,00 Meio de quadra |
| Observações: | | | | | Fator Zona: 1,00 |
| https://sp.olx.com.br/baixada-santista-e-litoral-sul/terrenos/terreno-a-venda-70000-m-por-r-130-000-000-00-vila-elizabeth-cubatao-sp-1349876452?lis=listing_1100 | | | | | Fator Fonte: 0,90 |

**Comparativo 5**

| | | | | | |
|---|---|---|---|---|---|
| Endereço: | Vila Esperança - Cubatão - SP | | | | |
| Área de Terreno: | 58.000,00 m² | Frente: | 480,00 m | | |
| Área Construída: | - m² | Topografia: | Em declive | 0,95 | Valor da Construção: R$ - |
| Preço: | **R$ 65.000.000,00** | Nivelamento: | Ao nível | 1 | Indice Local: 110 |
| Ofertante: | Ricci Consultoria Imobiliária - (13) 3345-1671 | | | | Fator Área 1,40 |
| Valor Unitário: | 1.008,62 /m² | | | | Fator Multitestada: 1,00 Meio de quadra |
| Observações: | | | | | Fator Zona: 1,00 |
| https://sp.olx.com.br/baixada-santista-e-litoral-sul/terrenos/terreno-industrial-de-58-000m-a-venda-em-cubatao-sp-vila-esperanca-oportunidade-unica-1456495215?lis=listing_1100 | | | | | Fator Fonte: 0,90 |



Este documento é cópia do original, assinado digitalmente por ANA ELISA LAQUIMIA DE SOUZA e Tribunal de Justica do Estado de Sao Paulo, protocolado em 09/09/2026 às 11:37 , sob o número WJMJ26411429880
Para conferir o original, acesse o site https://esaj.tjsp.jus.br/pastadigital/pg/abrirConferenciaDocumento.do, informe o processo 1115045-55.2025.8.26.0100 e código tKmf9Mh3.

ACTUAL inteligência

ms Cardim & ASSOCIADOS agregando valor às empresas

| Imóvel Avaliando - MAT 6839 - Cubatão-SP | | |
|---|---|---|
| Área Útil: | 57.949,00 | m² |
| Frente: | 300,00 | m |
| Multi Testada | 1,05 | Esquina |
| Índice Local | 105 | |
| Topografia | Plano | 1 |
| Nivelamento | Ao nível | 1 |

**Elementos Comparativos**

| Comparativo 1 | | | | | |
|---|---|---|---|---|---|
| Endereço: | Zona Industrial - Cubatão - SP | | | | |
| Área de Terreno: | 10.006,20 m² | Frente: | 65,40 m | | |
| Área Construída: | - m² | Topografia: | Em declive | 0,95 | Valor da Construção: R$ - |
| Preço: | **R$ 10.000.000,00** | Nivelamento: | Ao nível | 1 | Indice Local: 80 |
| Ofertante: | Almeida Consultoria de Imóveis e Administração - (13) 3372-7409 | | | | Fator Área 0,80 |
| Valor Unitário: | 899,44 /m² | | | | Fator Multitestada: 1,00 Meio de quadra |
| Observações: | | | | | Fator Zona: 1,00 |
| https://almeidasimoveis.com.br/2411-terreno-industrial-em-cubatao-bairro-zona-industrial.html | | | | | Fator Fonte: 0,90 |

| Comparativo 2 | | | | | |
|---|---|---|---|---|---|
| Endereço: | Zona Industrial - Cubatão - SP | | | | |
| Área de Terreno: | 4.500,00 m² | Frente: | 180,00 m | | |
| Área Construída: | 1.200,00 m² | Topografia: | Plano | 1 | Valor da Construção: R$ 527.311,25 |
| Preço: | **R$ 6.500.000,00** | Nivelamento: | Ao nível | 1 | Indice Local: 90 |
| Ofertante: | Almeida Consultoria de Imóveis e Administração - (13) 3372-7409 | | | | Fator Área 0,73 |
| Valor Unitário: | 1.182,82 /m² | | | | Fator Multitestada: 1,00 Meio de quadra |
| Observações: | | | | | Fator Zona: 1,00 |
| https://almeidasimoveis.com.br/2094-area-industrial-em-cubatao-bairro-zona-industrial.html#googtrans/pt | | | | | Fator Fonte: 0,90 |

| Comparativo 3 | | | | | |
|---|---|---|---|---|---|
| Endereço: | Rod. Cônego Domênico Rangoni - Vila Elizabeth - Cubatão - SP | | | | |
| Área de Terreno: | 10.677,00 m² | Frente: | 120,00 m | | |
| Área Construída: | - m² | Topografia: | Plano | 1 | Valor da Construção: R$ - |
| Preço: | **R$ 8.530.000,00** | Nivelamento: | Ao nível | 1 | Indice Local: 80 |
| Ofertante: | Conceito 013 Imóveis - (13) 99643-9044 | | | | Fator Área 0,81 |
| Valor Unitário: | 719,02 /m² | | | | Fator Multitestada: 1,00 Meio de quadra |
| Observações: | | | | | Fator Zona: 1,00 |
| https://www.imovelweb.com.br/propriedades/terreno-industrial-de-10.666-00-m-a-venda-em-3022005137.html?n_src=Listado&n_exp=personalized_sorting-personalized-hits&n_pg=1&n_pos=13 | | | | | Fator Fonte: 0,90 |

| Comparativo 4 | | | | | |
|---|---|---|---|---|---|
| Endereço: | Rodovia Picaçaguera - Vila Elizaberth - Cubatão - SP | | | | |
| Área de Terreno: | 77.000,00 m² | Frente: | 345,00 m | | |
| Área Construída: | - m² | Topografia: | Plano | 1 | Valor da Construção: R$ - |
| Preço: | **R$ 130.000.000,00** | Nivelamento: | Ao nível | 1 | Indice Local: 130 |
| Ofertante: | On Duty Imóveis - (13) 98114-6644 | | | | Fator Área 1,04 |
| Valor Unitário: | 1.519,48 /m² | | | | Fator Multitestada: 1,00 Meio de quadra |
| Observações: | | | | | Fator Zona: 1,00 |
| https://sp.olx.com.br/baixada-santista-e-litoral-sul/terrenos/terreno-a-venda-70000-m-por-r-130-000-000-00-vila-elizabeth-cubatao-sp-1349876452?lis=listing_1100 | | | | | Fator Fonte: 0,90 |

| Comparativo 5 | | | | | |
|---|---|---|---|---|---|
| Endereço: | Vila Esperança - Cubatão - SP | | | | |
| Área de Terreno: | 58.000,00 m² | Frente: | 480,00 m | | |
| Área Construída: | - m² | Topografia: | Em declive | 0,95 | Valor da Construção: R$ - |
| Preço: | **R$ 65.000.000,00** | Nivelamento: | Ao nível | 1 | Indice Local: 110 |
| Ofertante: | Ricci Consultoria Imobiliária - (13) 3345-1671 | | | | Fator Área 1,00 |
| Valor Unitário: | 1.008,62 /m² | | | | Fator Multitestada: 1,00 Meio de quadra |
| Observações: | | | | | Fator Zona: 1,00 |
| https://sp.olx.com.br/baixada-santista-e-litoral-sul/terrenos/terreno-industrial-de-58-000m-a-venda-em-cubatao-sp-vila-esperanca-oportunidade-unica-1456495215?lis=listing_1100 | | | | | Fator Fonte: 0,90 |



Este documento é cópia do original, assinado digitalmente por ANA ELISA LAQUIMIA DE SOUZA e Tribunal de Justica do Estado de Sao Paulo, protocolado em 09/09/2026 às 11:37 , sob o número WJMJ26411429880
Para conferir o original, acesse o site https://esaj.tjsp.jus.br/pastadigital/pg/abrirConferenciaDocumento.do, informe o processo 1115045-55.2025.8.26.0100 e código tKmf9Mh3.

ACTUAL inteligência

ms Cardim & ASSOCIADOS agregando valor às empresas

| Imóvel Avaliando - MAT 2853 - Camaçari-BA | | |
|---|---|---|
| Área Útil: | 194.436,86 | m² |
| Frente: | 500,00 | m |
| Multi Testada | 1,05 | Esquina |
| Índice Local | 100 | |
| Topografia | Plano | 1 |
| Nivelamento | Ao nível | 1 |

**Elementos Comparativos**

| Comparativo 1 | | | | | |
|---|---|---|---|---|---|
| Endereço: | Rua Eteno - Polo Industrial Camaçari - Camaçari - BA | | | | |
| Área de Terreno: | 15.899,00 m² | Frente: | 140,00 m | | |
| Área Construída: | - m² | Topografia: | Plano | 1 | Valor da Construção: R$ - |
| Preço: | **R$ 1.500.000,00** | Nivelamento: | Ao nível | 1 | Indice Local: 70 |
| Ofertante: | Anderson Coelho Imóveis - 71 98310-8728 | | | | Fator Área 0,73 |
| Valor Unitário: | 84,91 /m² | | | | Fator Multitestada: 1,00 Meio de quadra |
| Observações: | | | | | Fator Zona: 1,00 |
| https://www.zapimoveis.com.br/imovel/venda-terreno-lote-comercial-polo-industrial-de-camacari-camacari-ba-15899m2-id-2814484218/?source=ranking%2Crp | | | | | Fator Fonte: 0,90 |

| Comparativo 2 | | | | | |
|---|---|---|---|---|---|
| Endereço: | Rod. BA-5300 - Polo Industrial Camaçari - Camaçari - BA | | | | |
| Área de Terreno: | 4.889,00 m² | Frente: | 180,00 m | | |
| Área Construída: | - m² | Topografia: | Em declive | 0,95 | Valor da Construção: R$ - |
| Preço: | **R$ 530.000,00** | Nivelamento: | Ao nível | 1 | Indice Local: 90 |
| Ofertante: | Vapê Imóveis - (71) 99958-0714 | | | | Fator Área 0,63 |
| Valor Unitário: | 97,57 /m² | | | | Fator Multitestada: 1,00 Meio de quadra |
| Observações: | | | | | Fator Zona: 1,00 |
| vivareal.com.br/imovel/lote-terreno-polo-industrial-de-camacari-camacari-4889m2-venda-RS530000-id-2818813315/?source=ranking%2Crp | | | | | Fator Fonte: 0,90 |

| Comparativo 3 | | | | | |
|---|---|---|---|---|---|
| Endereço: | Polo Industrial Camaçari - Camaçari - BA | | | | |
| Área de Terreno: | 189.486,00 m² | Frente: | 290,00 m | | |
| Área Construída: | - m² | Topografia: | Em declive | 0,95 | Valor da Construção: R$ - |
| Preço: | **R$ 19.000.000,00** | Nivelamento: | Ao nível | 1 | Indice Local: 80 |
| Ofertante: | Jefferson Clélio - (71) 99658-6950 | | | | Fator Área 0,99 |
| Valor Unitário: | 90,24 /m² | | | | Fator Multitestada: 1,00 Meio de quadra |
| Observações: | | | | | Fator Zona: 1,00 |
| https://www.vivareal.com.br/imovel/lote-terreno-polo-industrial-de-camacari-bairros-camacari-189486m2-venda-RS19000000-id-2853552128/?source=ranking%2Crp | | | | | Fator Fonte: 0,90 |

| Comparativo 4 | | | | | |
|---|---|---|---|---|---|
| Endereço: | Rod. BA-530 - Polo Industrial Camaçari - Camaçari - BA | | | | |
| Área de Terreno: | 50.389,00 m² | Frente: | 530,00 m | | |
| Área Construída: | - m² | Topografia: | Plano | 1 | Valor da Construção: R$ - |
| Preço: | **R$ 4.500.000,00** | Nivelamento: | Ao nível | 1 | Indice Local: 75 |
| Ofertante: | Cláudio Abis - (71) 99134-6306 / (71) 99130-0357 | | | | Fator Área 0,84 |
| Valor Unitário: | 80,37 /m² | | | | Fator Multitestada: 1,00 Meio de quadra |
| Observações: | | | | | Fator Zona: 1,00 |
| https://www.vivareal.com.br/imovel/lote-terreno-polo-industrial-de-camacari-bairros-camacari-50389m2-venda-RS4500000-id-2838502406/?source=ranking%2Crp | | | | | Fator Fonte: 0,90 |

| Comparativo 5 | | | | | |
|---|---|---|---|---|---|
| Endereço: | Polo Industrial - Camaçari - BA | | | | |
| Área de Terreno: | 650.000,00 m² | Frente: | 1.080,00 m | | |
| Área Construída: | - m² | Topografia: | em declive | 0,95 | Valor da Construção: R$ - |
| Preço: | **R$ 80.000.000,00** | Nivelamento: | Ao nível | 1 | Indice Local: 130 |
| Ofertante: | Jefferson Clélio - (71) 99658-6950 | | | | Fator Área 1,16 |
| Valor Unitário: | 110,77 /m² | | | | Fator Multitestada: 1,00 Meio de quadra |
| Observações: | | | | | Fator Zona: 1,00 |
| https://www.zapimoveis.com.br/imovel/venda-terreno-lote-comercial-polo-industrial-de-camacari-camacari-ba-650000m2-id-2854280916/?source=ranking%2Crp | | | | | Fator Fonte: 0,90 |



Este documento é cópia do original, assinado digitalmente por ANA ELISA LAQUIMIA DE SOUZA e Tribunal de Justica do Estado de Sao Paulo, protocolado em 09/09/2026 às 11:37 , sob o número WJMJ26411429880
Para conferir o original, acesse o site https://esaj.tjsp.jus.br/pastadigital/pg/abrirConferenciaDocumento.do, informe o processo 1115045-55.2025.8.26.0100 e código tKmf9Mh3.

ACTUAL inteligência

ms Cardim & ASSOCIADOS agregando valor às empresas

| Imóvel Avaliando - MAT 5016 - Camaçari-BA | | |
|---|---|---|
| Área Útil: | 90.009,00 | m² |
| Frente: | 230,00 | m |
| Multi Testada | 1,00 | Meio de quadra |
| Índice Local | 100 | |
| Topografia | Plano | 1 |
| Nivelamento | Ao nível | 1 |

**Elementos Comparativos**

| Comparativo 1 | | | | | |
|---|---|---|---|---|---|
| Endereço: | Rua Eteno - Polo Industrial Camaçari - Camaçari - BA | | | | |
| Área de Terreno: | 15.899,00 m² | Frente: | 140,00 m | | |
| Área Construída: | - m² | Topografia: | Plano | 1 | Valor da Construção: R$ - |
| Preço: | **R$ 1.500.000,00** | Nivelamento: | Ao nível | 1 | Indice Local: 70 |
| Ofertante: | Anderson Coelho Imóveis - 71 98310-8728 | | | | Fator Área 0,81 |
| Valor Unitário: | 84,91 /m² | | | | Fator Multitestada: 1,00 Meio de quadra |
| Observações: | | | | | Fator Zona: 1,00 |
| https://www.zapimoveis.com.br/imovel/venda-terreno-lote-comercial-polo-industrial-de-camacari-camacari-ba-15899m2-id-2814484218/?source=ranking%2Crp | | | | | Fator Fonte: 0,90 |

| Comparativo 2 | | | | | |
|---|---|---|---|---|---|
| Endereço: | Rod. BA-5300 - Polo Industrial Camaçari - Camaçari - BA | | | | |
| Área de Terreno: | 4.889,00 m² | Frente: | 180,00 m | | |
| Área Construída: | - m² | Topografia: | Em declive | 0,95 | Valor da Construção: R$ - |
| Preço: | **R$ 530.000,00** | Nivelamento: | Ao nível | 1 | Indice Local: 90 |
| Ofertante: | Vapê Imóveis - (71) 99958-0714 | | | | Fator Área 0,69 |
| Valor Unitário: | 97,57 /m² | | | | Fator Multitestada: 1,00 Meio de quadra |
| Observações: | | | | | Fator Zona: 1,00 |
| vivareal.com.br/imovel/lote-terreno-polo-industrial-de-camacari-camacari-4889m2-venda-RS530000-id-2818813315/?source=ranking%2Crp | | | | | Fator Fonte: 0,90 |

| Comparativo 3 | | | | | |
|---|---|---|---|---|---|
| Endereço: | Polo Industrial Camaçari - Camaçari - BA | | | | |
| Área de Terreno: | 189.486,00 m² | Frente: | 290,00 m | | |
| Área Construída: | - m² | Topografia: | Em declive | 0,95 | Valor da Construção: R$ - |
| Preço: | **R$ 19.000.000,00** | Nivelamento: | Ao nível | 1 | Indice Local: 80 |
| Ofertante: | Jefferson Clélio - (71) 99658-6950 | | | | Fator Área 1,10 |
| Valor Unitário: | 90,24 /m² | | | | Fator Multitestada: 1,00 Meio de quadra |
| Observações: | | | | | Fator Zona: 1,00 |
| https://www.vivareal.com.br/imovel/lote-terreno-polo-industrial-de-camacari-bairros-camacari-189486m2-venda-RS19000000-id-2853552128/?source=ranking%2Crp | | | | | Fator Fonte: 0,90 |

| Comparativo 4 | | | | | |
|---|---|---|---|---|---|
| Endereço: | Rod. BA-530 - Polo Industrial Camaçari - Camaçari - BA | | | | |
| Área de Terreno: | 50.389,00 m² | Frente: | 530,00 m | | |
| Área Construída: | - m² | Topografia: | Plano | 1 | Valor da Construção: R$ - |
| Preço: | **R$ 4.500.000,00** | Nivelamento: | Ao nível | 1 | Indice Local: 75 |
| Ofertante: | Cláudio Abis - (71) 99134-6306 / (71) 99130-0357 | | | | Fator Área 0,93 |
| Valor Unitário: | 80,37 /m² | | | | Fator Multitestada: 1,00 Meio de quadra |
| Observações: | | | | | Fator Zona: 1,00 |
| https://www.vivareal.com.br/imovel/lote-terreno-polo-industrial-de-camacari-bairros-camacari-50389m2-venda-RS4500000-id-2838502406/?source=ranking%2Crp | | | | | Fator Fonte: 0,90 |

| Comparativo 5 | | | | | |
|---|---|---|---|---|---|
| Endereço: | Polo Industrial - Camaçari - BA | | | | |
| Área de Terreno: | 650.000,00 m² | Frente: | 1.080,00 m | | |
| Área Construída: | - m² | Topografia: | em declive | 0,95 | Valor da Construção: R$ - |
| Preço: | **R$ 80.000.000,00** | Nivelamento: | Ao nível | 1 | Indice Local: 130 |
| Ofertante: | Jefferson Clélio - (71) 99658-6950 | | | | Fator Área 1,28 |
| Valor Unitário: | 110,77 /m² | | | | Fator Multitestada: 1,00 Meio de quadra |
| Observações: | | | | | Fator Zona: 1,00 |
| https://www.zapimoveis.com.br/imovel/venda-terreno-lote-comercial-polo-industrial-de-camacari-camacari-ba-650000m2-id-2854280916/?source=ranking%2Crp | | | | | Fator Fonte: 0,90 |



Este documento é cópia do original, assinado digitalmente por ANA ELISA LAQUIMIA DE SOUZA e Tribunal de Justica do Estado de Sao Paulo, protocolado em 09/09/2026 às 11:37 , sob o número WJMJ26411429880
Para conferir o original, acesse o site https://esaj.tjsp.jus.br/pastadigital/pg/abrirConferenciaDocumento.do, informe o processo 1115045-55.2025.8.26.0100 e código tKmf9Mh3.

ACTUAL inteligência

ms Cardim & ASSOCIADOS agregando valor às empresas

| Imóvel Avaliando - MAT 5555 - Camaçari-BA | | |
|---|---|---|
| Área Útil: | 37.015,90 | m² |
| Frente: | 112,00 | m |
| Multi Testada | 1,05 | Esquina |
| Índice Local | 100 | |
| Topografia | Plano | 1 |
| Nivelamento | Ao nível | 1 |

**Elementos Comparativos**

| Comparativo 1 | | | | | |
|---|---|---|---|---|---|
| Endereço: | Rua Eteno - Polo Industrial Camaçari - Camaçari - BA | | | | |
| Área de Terreno: | 15.899,00 m² | Frente: | 140,00 m | | |
| Área Construída: | - m² | Topografia: | Plano | 1 | Valor da Construção: R$ - |
| Preço: | **R$ 1.500.000,00** | Nivelamento: | Ao nível | 1 | Indice Local: 70 |
| Ofertante: | Anderson Coelho Imóveis - 71 98310-8728 | | | | Fator Área 0,90 |
| Valor Unitário: | 84,91 /m² | | | | Fator Multitestada: 1,00 Meio de quadra |
| Observações: | | | | | Fator Zona: 1,00 |
| https://www.zapimoveis.com.br/imovel/venda-terreno-lote-comercial-polo-industrial-de-camacari-camacari-ba-15899m2-id-2814484218/?source=ranking%2Crp | | | | | Fator Fonte: 0,90 |

| Comparativo 2 | | | | | |
|---|---|---|---|---|---|
| Endereço: | Rod. BA-5300 - Polo Industrial Camaçari - Camaçari - BA | | | | |
| Área de Terreno: | 4.889,00 m² | Frente: | 180,00 m | | |
| Área Construída: | - m² | Topografia: | Em declive | 0,95 | Valor da Construção: R$ - |
| Preço: | **R$ 530.000,00** | Nivelamento: | Ao nível | 1 | Indice Local: 90 |
| Ofertante: | Vapê Imóveis - (71) 99958-0714 | | | | Fator Área 0,78 |
| Valor Unitário: | 97,57 /m² | | | | Fator Multitestada: 1,00 Meio de quadra |
| Observações: | | | | | Fator Zona: 1,00 |
| vivareal.com.br/imovel/lote-terreno-polo-industrial-de-camacari-camacari-4889m2-venda-RS530000-id-2818813315/?source=ranking%2Crp | | | | | Fator Fonte: 0,90 |

| Comparativo 3 | | | | | |
|---|---|---|---|---|---|
| Endereço: | Polo Industrial Camaçari - Camaçari - BA | | | | |
| Área de Terreno: | 189.486,00 m² | Frente: | 290,00 m | | |
| Área Construída: | - m² | Topografia: | Em declive | 0,95 | Valor da Construção: R$ - |
| Preço: | **R$ 19.000.000,00** | Nivelamento: | Ao nível | 1 | Indice Local: 80 |
| Ofertante: | Jefferson Clélio - (71) 99658-6950 | | | | Fator Área 1,23 |
| Valor Unitário: | 90,24 /m² | | | | Fator Multitestada: 1,00 Meio de quadra |
| Observações: | | | | | Fator Zona: 1,00 |
| https://www.vivareal.com.br/imovel/lote-terreno-polo-industrial-de-camacari-bairros-camacari-189486m2-venda-RS19000000-id-2853552128/?source=ranking%2Crp | | | | | Fator Fonte: 0,90 |

| Comparativo 4 | | | | | |
|---|---|---|---|---|---|
| Endereço: | Rod. BA-530 - Polo Industrial Camaçari - Camaçari - BA | | | | |
| Área de Terreno: | 50.389,00 m² | Frente: | 530,00 m | | |
| Área Construída: | - m² | Topografia: | Plano | 1 | Valor da Construção: R$ - |
| Preço: | **R$ 4.500.000,00** | Nivelamento: | Ao nível | 1 | Indice Local: 75 |
| Ofertante: | Cláudio Abis - (71) 99134-6306 / (71) 99130-0357 | | | | Fator Área 1,04 |
| Valor Unitário: | 80,37 /m² | | | | Fator Multitestada: 1,00 Meio de quadra |
| Observações: | | | | | Fator Zona: 1,00 |
| https://www.vivareal.com.br/imovel/lote-terreno-polo-industrial-de-camacari-bairros-camacari-50389m2-venda-RS4500000-id-2838502406/?source=ranking%2Crp | | | | | Fator Fonte: 0,90 |

| Comparativo 5 | | | | | |
|---|---|---|---|---|---|
| Endereço: | Polo Industrial - Camaçari - BA | | | | |
| Área de Terreno: | 650.000,00 m² | Frente: | 1.080,00 m | | |
| Área Construída: | - m² | Topografia: | em declive | 0,95 | Valor da Construção: R$ - |
| Preço: | **R$ 80.000.000,00** | Nivelamento: | Ao nível | 1 | Indice Local: 130 |
| Ofertante: | Jefferson Clélio - (71) 99658-6950 | | | | Fator Área 1,43 |
| Valor Unitário: | 110,77 /m² | | | | Fator Multitestada: 1,00 Meio de quadra |
| Observações: | | | | | Fator Zona: 1,00 |
| https://www.zapimoveis.com.br/imovel/venda-terreno-lote-comercial-polo-industrial-de-camacari-camacari-ba-650000m2-id-2854280916/?source=ranking%2Crp | | | | | Fator Fonte: 0,90 |



Este documento é cópia do original, assinado digitalmente por ANA ELISA LAQUIMIA DE SOUZA e Tribunal de Justica do Estado de Sao Paulo, protocolado em 09/09/2026 às 11:37 , sob o número WJMJ26411429880
Para conferir o original, acesse o site https://esaj.tjsp.jus.br/pastadigital/pg/abrirConferenciaDocumento.do, informe o processo 1115045-55.2025.8.26.0100 e código tKmf9Mh3.

ACTUAL inteligência

ms Cardim & ASSOCIADOS agregando valor às empresas

| Imóvel Avaliando - MAT 5559 - Camaçari-BA | | |
|---|---|---|
| Área Útil: | 199.960,00 | m² |
| Frente: | 500,00 | m |
| Multi Testada | 1,05 | Esquina |
| Índice Local | 100 | |
| Topografia | Plano | 1 |
| Nivelamento | Ao nível | 1 |

**Elementos Comparativos**

| Comparativo 1 | | | | | | | |
|---|---|---|---|---|---|---|---|
| Endereço: | Rua Eteno - Polo Industrial Camaçari - Camaçari - BA | | | | | | |
| Área de Terreno: | 15.899,00 m² | Frente: | 140,00 m | | Valor da Construção: | R$ | - |
| Área Construída: | - m² | Topografia: | Plano | 1 | Indice Local: | 70 | |
| Preço: | **R$ 1.500.000,00** | Nivelamento: | Ao nível | 1 | Fator Área | 0,73 | |
| Ofertante: | Anderson Coelho Imóveis - 71 98310-8728 | | | | Fator Multitestada: | 1,00 | Meio de quadra |
| Valor Unitário: | 84,91 /m² | | | | Fator Zona: | 1,00 | |
| Observações: https://www.zapimoveis.com.br/imovel/venda-terreno-lote-comercial-polo-industrial-de-camacari-camacari-ba-15899m2-id-2814484218/?source=ranking%2Crp | | | | | Fator Fonte: | 0,90 | |

| Comparativo 2 | | | | | | | |
|---|---|---|---|---|---|---|---|
| Endereço: | Rod. BA-5300 - Polo Industrial Camaçari - Camaçari - BA | | | | | | |
| Área de Terreno: | 4.889,00 m² | Frente: | 180,00 m | | Valor da Construção: | R$ | - |
| Área Construída: | - m² | Topografia: | Em declive | 0,95 | Indice Local: | 90 | |
| Preço: | **R$ 530.000,00** | Nivelamento: | Ao nível | 1 | Fator Área | 0,63 | |
| Ofertante: | Vapê Imóveis - (71) 99958-0714 | | | | Fator Multitestada: | 1,00 | Meio de quadra |
| Valor Unitário: | 97,57 /m² | | | | Fator Zona: | 1,00 | |
| Observações: vivareal.com.br/imovel/lote-terreno-polo-industrial-de-camacari-camacari-4889m2-venda-RS530000-id-2818813315/?source=ranking%2Crp | | | | | Fator Fonte: | 0,90 | |

| Comparativo 3 | | | | | | | |
|---|---|---|---|---|---|---|---|
| Endereço: | Polo Industrial Camaçari - Camaçari - BA | | | | | | |
| Área de Terreno: | 189.486,00 m² | Frente: | 290,00 m | | Valor da Construção: | R$ | - |
| Área Construída: | - m² | Topografia: | Em declive | 0,95 | Indice Local: | 80 | |
| Preço: | **R$ 19.000.000,00** | Nivelamento: | Ao nível | 1 | Fator Área | 0,99 | |
| Ofertante: | Jefferson Clélio - (71) 99658-6950 | | | | Fator Multitestada: | 1,00 | Meio de quadra |
| Valor Unitário: | 90,24 /m² | | | | Fator Zona: | 1,00 | |
| Observações: https://www.vivareal.com.br/imovel/lote-terreno-polo-industrial-de-camacari-bairros-camacari-189486m2-venda-RS19000000-id-2853552128/?source=ranking%2Crp | | | | | Fator Fonte: | 0,90 | |

| Comparativo 4 | | | | | | | |
|---|---|---|---|---|---|---|---|
| Endereço: | Rod. BA-530 - Polo Industrial Camaçari - Camaçari - BA | | | | | | |
| Área de Terreno: | 50.389,00 m² | Frente: | 530,00 m | | Valor da Construção: | R$ | - |
| Área Construída: | - m² | Topografia: | Plano | 1 | Indice Local: | 75 | |
| Preço: | **R$ 4.500.000,00** | Nivelamento: | Ao nível | 1 | Fator Área | 0,84 | |
| Ofertante: | Cláudio Abis - (71) 99134-6306 / (71) 99130-0357 | | | | Fator Multitestada: | 1,00 | Meio de quadra |
| Valor Unitário: | 80,37 /m² | | | | Fator Zona: | 1,00 | |
| Observações: https://www.vivareal.com.br/imovel/lote-terreno-polo-industrial-de-camacari-bairros-camacari-50389m2-venda-RS4500000-id-2838502406/?source=ranking%2Crp | | | | | Fator Fonte: | 0,90 | |

| Comparativo 5 | | | | | | | |
|---|---|---|---|---|---|---|---|
| Endereço: | Polo Industrial - Camaçari - BA | | | | | | |
| Área de Terreno: | 650.000,00 m² | Frente: | 1.080,00 m | | Valor da Construção: | R$ | - |
| Área Construída: | - m² | Topografia: | em declive | 0,95 | Indice Local: | 130 | |
| Preço: | **R$ 80.000.000,00** | Nivelamento: | Ao nível | 1 | Fator Área | 1,16 | |
| Ofertante: | Jefferson Clélio - (71) 99658-6950 | | | | Fator Multitestada: | 1,00 | Meio de quadra |
| Valor Unitário: | 110,77 /m² | | | | Fator Zona: | 1,00 | |
| Observações: https://www.zapimoveis.com.br/imovel/venda-terreno-lote-comercial-polo-industrial-de-camacari-camacari-ba-650000m2-id-2854280916/?source=ranking%2Crp | | | | | Fator Fonte: | 0,90 | |



Este documento é cópia do original, assinado digitalmente por ANA ELISA LAQUIMIA DE SOUZA e Tribunal de Justica do Estado de Sao Paulo, protocolado em 09/09/2026 às 11:37 , sob o número WJMJ26411429880
Para conferir o original, acesse o site https://esaj.tjsp.jus.br/pastadigital/pg/abrirConferenciaDocumento.do, informe o processo 1115045-55.2025.8.26.0100 e código tKmf9Mh3.

ACTUAL inteligência

ms Cardim & ASSOCIADOS agregando valor às empresas

| Imóvel Avaliando - MAT 6757 - Camaçari-BA | | |
|---|---|---|
| Área Útil: | 9.490,11 | m² |
| Frente: | 112,00 | m |
| Multi Testada | 1,10 | Frentes Multiplas |
| Índice Local | 100 | |
| Topografia | Plano | 1 |
| Nivelamento | Ao nível | 1 |

**Elementos Comparativos**

| Comparativo 1 | | | | | |
|---|---|---|---|---|---|
| Endereço: | Rua Eteno - Polo Industrial Camaçari - Camaçari - BA | | | | |
| Área de Terreno: | 15.899,00 m² | Frente: | 140,00 m | | |
| Área Construída: | - m² | Topografia: | Plano | 1 | Valor da Construção: R$ - |
| Preço: | **R$ 1.500.000,00** | Nivelamento: | Ao nível | 1 | Indice Local: 70 |
| Ofertante: | Anderson Coelho Imóveis - 71 98310-8728 | | | | Fator Área 1,07 |
| Valor Unitário: | 84,91 /m² | | | | Fator Multitestada: 1,00 Meio de quadra |
| Observações: | | | | | Fator Zona: 1,00 |
| https://www.zapimoveis.com.br/imovel/venda-terreno-lote-comercial-polo-industrial-de-camacari-camacari-ba-15899m2-id-2814484218/?source=ranking%2Crp | | | | | Fator Fonte: 0,90 |

| Comparativo 2 | | | | | |
|---|---|---|---|---|---|
| Endereço: | Rod. BA-5300 - Polo Industrial Camaçari - Camaçari - BA | | | | |
| Área de Terreno: | 4.889,00 m² | Frente: | 180,00 m | | |
| Área Construída: | - m² | Topografia: | Em declive | 0,95 | Valor da Construção: R$ - |
| Preço: | **R$ 530.000,00** | Nivelamento: | Ao nível | 1 | Indice Local: 90 |
| Ofertante: | Vapê Imóveis - (71) 99958-0714 | | | | Fator Área 0,92 |
| Valor Unitário: | 97,57 /m² | | | | Fator Multitestada: 1,00 Meio de quadra |
| Observações: | | | | | Fator Zona: 1,00 |
| vivareal.com.br/imovel/lote-terreno-polo-industrial-de-camacari-camacari-4889m2-venda-RS530000-id-2818813315/?source=ranking%2Crp | | | | | Fator Fonte: 0,90 |

| Comparativo 3 | | | | | |
|---|---|---|---|---|---|
| Endereço: | Polo Industrial Camaçari - Camaçari - BA | | | | |
| Área de Terreno: | 189.486,00 m² | Frente: | 290,00 m | | |
| Área Construída: | - m² | Topografia: | Em declive | 0,95 | Valor da Construção: R$ - |
| Preço: | **R$ 19.000.000,00** | Nivelamento: | Ao nível | 1 | Indice Local: 80 |
| Ofertante: | Jefferson Clélio - (71) 99658-6950 | | | | Fator Área 1,45 |
| Valor Unitário: | 90,24 /m² | | | | Fator Multitestada: 1,00 Meio de quadra |
| Observações: | | | | | Fator Zona: 1,00 |
| https://www.vivareal.com.br/imovel/lote-terreno-polo-industrial-de-camacari-bairros-camacari-189486m2-venda-RS19000000-id-2853552128/?source=ranking%2Crp | | | | | Fator Fonte: 0,90 |

| Comparativo 4 | | | | | |
|---|---|---|---|---|---|
| Endereço: | Rod. BA-530 - Polo Industrial Camaçari - Camaçari - BA | | | | |
| Área de Terreno: | 50.389,00 m² | Frente: | 530,00 m | | |
| Área Construída: | - m² | Topografia: | Plano | 1 | Valor da Construção: R$ - |
| Preço: | **R$ 4.500.000,00** | Nivelamento: | Ao nível | 1 | Indice Local: 75 |
| Ofertante: | Cláudio Abis - (71) 99134-6306 / (71) 99130-0357 | | | | Fator Área 1,23 |
| Valor Unitário: | 80,37 /m² | | | | Fator Multitestada: 1,00 Meio de quadra |
| Observações: | | | | | Fator Zona: 1,00 |
| https://www.vivareal.com.br/imovel/lote-terreno-polo-industrial-de-camacari-bairros-camacari-50389m2-venda-RS4500000-id-2838502406/?source=ranking%2Crp | | | | | Fator Fonte: 0,90 |

| Comparativo 5 | | | | | |
|---|---|---|---|---|---|
| Endereço: | Polo Industrial - Camaçari - BA | | | | |
| Área de Terreno: | 650.000,00 m² | Frente: | 1.080,00 m | | |
| Área Construída: | - m² | Topografia: | em declive | 0,95 | Valor da Construção: R$ - |
| Preço: | **R$ 80.000.000,00** | Nivelamento: | Ao nível | 1 | Indice Local: 130 |
| Ofertante: | Jefferson Clélio - (71) 99658-6950 | | | | Fator Área 1,70 |
| Valor Unitário: | 110,77 /m² | | | | Fator Multitestada: 1,00 Meio de quadra |
| Observações: | | | | | Fator Zona: 1,00 |
| https://www.zapimoveis.com.br/imovel/venda-terreno-lote-comercial-polo-industrial-de-camacari-camacari-ba-650000m2-id-2854280916/?source=ranking%2Crp | | | | | Fator Fonte: 0,90 |



Este documento é cópia do original, assinado digitalmente por ANA ELISA LAQUIMIA DE SOUZA e Tribunal de Justica do Estado de Sao Paulo, protocolado em 09/09/2026 às 11:37 , sob o número WJMJ26411429880
Para conferir o original, acesse o site https://esaj.tjsp.jus.br/pastadigital/pg/abrirConferenciaDocumento.do, informe o processo 1115045-55.2025.8.26.0100 e código tKmf9Mh3.

# II – HOMOGENEIZAÇÃO



Este documento é cópia do original, assinado digitalmente por ANA ELISA LAQUIMIA DE SOUZA e Tribunal de Justica do Estado de Sao Paulo, protocolado em 09/09/2026 às 11:37 , sob o número WJMJ26411429880
Para conferir o original, acesse o site https://esaj.tjsp.jus.br/pastadigital/pg/abrirConferenciaDocumento.do, informe o processo 1115045-55.2025.8.26.0100 e código tKmf9Mh3.

# CANDEIAS - MAT 199

## HOMOGENEIZAÇÃO DE VALORES PESQUISADOS

| Comparativo | Fator Fonte | Área (m²) | Oferta (R$) | Benfeitorias (R$) | Valor Unitário (R$/m²) | FATORES EM RELAÇÃO AO AVALIANDO | | | | | | | | Valor Unitário Homog. (R$/m²) |
|---|---|---|---|---|---|---|---|---|---|---|---|---|---|---|
| | | | | | | Fator Multi Testada | Fator Testada | Diferença de Área | Fator Área | Fator Transporte | Fator Topografia | Fator Nivelamento | Fator Homog. | |
| 1 | 0,90 | 2.465,00 | 52.201,00 | - | 19,06 | 1,00 | 1,000 | -100% | 0,51 | 1,43 | 1,11 | 1,00 | 1,05 | 19,98 |
| 2 | 0,90 | 101.700,00 | 4.068.000,00 | - | 36,00 | 1,00 | 1,000 | -81% | 0,81 | 0,87 | 1,05 | 1,00 | 0,73 | 26,36 |
| 3 | 0,90 | 142.236,00 | 5.689.440,00 | - | 36,00 | 1,00 | 1,000 | -74% | 0,84 | 0,91 | 1,00 | 1,00 | 0,75 | 27,14 |
| 4 | 0,90 | 510.000,00 | 10.125.000,00 | - | 17,87 | 1,00 | 1,000 | -7% | 0,98 | 0,95 | 1,00 | 1,00 | 0,93 | 16,69 |
| 5 | 0,90 | 192.700,00 | 8.000.000,00 | - | 37,36 | 1,00 | 1,000 | -65% | 0,88 | 0,87 | 1,00 | 1,00 | 0,75 | 27,91 |
| 6 | 0,90 | 134.000,00 | 2.300.000,00 | - | 15,45 | 1,00 | 1,000 | -76% | 0,84 | 1,25 | 1,05 | 1,00 | 1,14 | 17,63 |

## Tratamento Estatístico

| | | | | | |
|---|---|---|---|---|---|
| Nº Elementos: | 6 | Nº Elementos Saneados: | 6 | | |
| Somatório | 135,71 | Soma Saneada: | 135,71 | | |
| Média: | 22,62 | Média Saneada: | 22,62 | | |
| Limite Inferior: | 15,83 | **Desvio Padrão:** | **5,09** | | |
| Limite Superior: | 29,40 | | | | |
| | | t. student | 1,4759 | | |
| | | Intervalo de Confiabilidade Inferior | 19,55 | -14% | |
| | | Intervalo de Confiabilidade Superior | 25,68 | 14% | |

Valor do Imóvel

| | | |
|---|---|---|
| Terreno | | 548.563,89 |
| Unitário Homogeneizado: | | 22,62 |
| Unitário Adotado: | | 22,62 |
| Valor do Terreno: | **R$** | **12.407.990,09** |

**Valor de Mercado**

**R$ 12.407.990,00**

Este documento é cópia do original, assinado digitalmente por ANA ELISA LAQUIMIA DE SOUZA e Tribunal de Justica do Estado de Sao Paulo, protocolado em 09/09/2026 às 11:37 , sob o número WUM26411429880 .
Para conferir o original, acesse o site https://esaj.tjsp.jus.br/pastadigital/pg/abrirConferenciaDocumento.do, informe o processo 1115045-55.2025.8.26.0100 e código tKmf9Mh3.

# CANDEIAS - MAT 1821

## HOMOGENEIZAÇÃO DE VALORES PESQUISADOS

| Comparativo | Fator Fonte | Área (m²) | Oferta (R$) | Benfeitorias (R$) | Valor Unitário (R$/m²) | FATORES EM RELAÇÃO AO AVALIANDO | | | | | | | | Valor Unitário Homog. (R$/m²) |
|---|---|---|---|---|---|---|---|---|---|---|---|---|---|---|
| | | | | | | Fator Multi Testada | Fator Testada | Diferença de Área | Fator Área | Fator Transporte | Fator Topografia | Fator Nivelamento | Fator Homog. | |
| 1 | 0,90 | 2.465,00 | 52.201,00 | - | 19,06 | 1,00 | 1,000 | -93% | 0,72 | 1,29 | 1,11 | 1,00 | 1,11 | 21,23 |
| 2 | 0,90 | 101.700,00 | 4.068.000,00 | - | 36,00 | 1,00 | 1,000 | 189% | 1,14 | 0,78 | 1,05 | 1,00 | 0,98 | 35,18 |
| 3 | 0,90 | 142.236,00 | 5.689.440,00 | - | 36,00 | 1,00 | 1,000 | 304% | 1,19 | 0,82 | 1,00 | 1,00 | 1,01 | 36,32 |
| 4 | 0,90 | 510.000,00 | 10.125.000,00 | - | 17,87 | 1,00 | 1,000 | 1349% | 1,40 | 0,86 | 1,00 | 1,00 | 1,25 | 22,41 |
| ~~5~~ | ~~0,90~~ | ~~192.700,00~~ | ~~8.000.000,00~~ | ~~-~~ | ~~37,36~~ | ~~1,00~~ | ~~1,000~~ | ~~448%~~ | ~~1,24~~ | ~~0,78~~ | ~~1,00~~ | ~~1,00~~ | ~~1,02~~ | ~~38,09~~ |
| 6 | 0,90 | 134.000,00 | 2.300.000,00 | - | 15,45 | 1,00 | 1,000 | 281% | 1,18 | 1,13 | 1,05 | 1,00 | 1,36 | 21,00 |

## Tratamento Estatístico

| | | | | |
|---|---|---|---|---|
| Nº Elementos: | 6 | Nº Elementos Saneados: | 5 | |
| Somatório | 174,23 | Soma Saneada: | 136,14 | |
| Média: | 29,04 | Média Saneada: | 27,23 | |
| Limite Inferior: | 20,33 | **Desvio Padrão:** | **7,81** | |
| Limite Superior: | 37,75 | | | |
| | | t. student | 1,5332 | |
| | | Intervalo de Confiabilidade Inferior | 21,87 | -20% |
| | | Intervalo de Confiabilidade Superior | 32,58 | 20% |

| Valor do Imóvel | | |
|---|---|---|
| Terreno | | 35.189,00 |
| Unitário Homogeneizado: | | 27,23 |
| Unitário Adotado: | | 27,23 |
| Valor do Terreno: | **R$** | **958.118,71** |

| **Valor de Mercado** | |
|---|---|
| **R$** | **958.120,00** |

Este documento é cópia do original, assinado digitalmente por ANA ELISA LAQUIMIA DE SOUZA e Tribunal de Justica do Estado de Sao Paulo, protocolado em 09/09/2026 às 11:37 , sob o número WUM26411429880 .
Para conferir o original, acesse o site https://esaj.tjsp.jus.br/pastadigital/pg/abrirConferenciaDocumento.do, informe o processo 1115045-55.2025.8.26.0100 e código tKmf9Mh3.

# CANDEIAS - MAT 4192

## HOMOGENEIZAÇÃO DE VALORES PESQUISADOS

| Comparativo | Fator Fonte | Área (m²) | Oferta (R$) | Benfeitorias (R$) | Valor Unitário (R$/m²) | FATORES EM RELAÇÃO AO AVALIANDO | | | | | | | | Valor Unitário Homog. (R$/m²) |
|---|---|---|---|---|---|---|---|---|---|---|---|---|---|---|
| | | | | | | Fator Multi Testada | Fator Testada | Diferença de Área | Fator Área | Fator Transporte | Fator Topografia | Fator Nivelamento | Fator Homog. | |
| 1 | 0,90 | 2.465,00 | 52.201,00 | - | 19,06 | 1,00 | 1,000 | 9% | 1,02 | 1,71 | 1,11 | 1,00 | 1,85 | 35,21 |
| 2 | 0,90 | 101.700,00 | 4.068.000,00 | - | 36,00 | 1,00 | 1,000 | 4399% | 1,61 | 1,04 | 1,05 | 1,00 | 1,71 | 61,40 |
| 3 | 0,90 | 142.236,00 | 5.689.440,00 | - | 36,00 | 1,00 | 1,000 | 6193% | 1,68 | 1,00 | 1,00 | 1,00 | 1,68 | 60,42 |
| 4 | 0,90 | 510.000,00 | 10.125.000,00 | - | 17,87 | 1,00 | 1,000 | 22464% | 1,97 | 1,09 | 1,00 | 1,00 | 2,06 | 36,80 |
| 5 | 0,90 | 192.700,00 | 8.000.000,00 | - | 37,36 | 1,00 | 1,000 | 8425% | 1,74 | 0,92 | 1,00 | 1,00 | 1,67 | 62,26 |
| ~~6~~ | ~~0,90~~ | ~~134.000,00~~ | ~~2.300.000,00~~ | ~~-~~ | ~~15,45~~ | ~~1,00~~ | ~~1,000~~ | ~~5828%~~ | ~~1,67~~ | ~~1,36~~ | ~~1,05~~ | ~~1,00~~ | ~~2,08~~ | ~~32,16~~ |

## Tratamento Estatístico

| | | | | |
|---|---|---|---|---|
| Nº Elementos: | 6 | Nº Elementos Saneados: | 5 | |
| Somatório | 288,24 | Soma Saneada: | 256,08 | |
| Média: | 48,04 | Média Saneada: | 51,22 | |
| Limite Inferior: | 33,63 | **Desvio Padrão:** | **13,91** | |
| Limite Superior: | 62,45 | | | |
| | | t. student | 1,5332 | |
| | | Intervalo de Confiabilidade Inferior | 41,68 | -19% |
| | | Intervalo de Confiabilidade Superior | 60,76 | 19% |

| Valor do Imóvel | |
|---|---|
| Terreno | 2.260,28 |
| Unitário Homogeneizado: | 51,22 |
| Unitário Adotado: | 51,22 |
| Valor do Terreno: **R$** | **115.761,73** |

**Valor de Mercado**

**R$ 115.760,00**

Este documento é cópia do original, assinado digitalmente por ANA ELISA LAQUIMIA DE SOUZA e Tribunal de Justica do Estado de Sao Paulo, protocolado em 09/09/2026 às 11:37 , sob o número WUM26411429880 .
Para conferir o original, acesse o site https://esaj.tjsp.jus.br/pastadigital/pg/abrirConferenciaDocumento.do, informe o processo 1115045-55.2025.8.26.0100 e código tKmf9Mh3.

# CANDEIAS - MAT 3512

## HOMOGENEIZAÇÃO DE VALORES PESQUISADOS

| Comparativo | Fator Fonte | Área (m²) | Oferta (R$) | Benfeitorias (R$) | Valor Unitário (R$/m²) | FATORES EM RELAÇÃO AO AVALIANDO | | | | | | | | Valor Unitário Homog. (R$/m²) |
|---|---|---|---|---|---|---|---|---|---|---|---|---|---|---|
| | | | | | | Fator Multi Testada | Fator Testada | Diferença de Área | Fator Área | Fator Transporte | Fator Topografia | Fator Nivelamento | Fator Homog. | |
| 1 | 0,90 | 2.465,00 | 52.201,00 | - | 19,06 | 1,00 | 1,000 | -85% | 0,79 | 1,29 | 1,11 | 1,00 | 1,19 | 22,62 |
| 2 | 0,90 | 101.700,00 | 4.068.000,00 | - | 36,00 | 1,00 | 1,000 | 526% | 1,26 | 0,78 | 1,05 | 1,00 | 1,09 | 39,34 |
| 3 | 0,90 | 142.236,00 | 5.689.440,00 | - | 36,00 | 1,00 | 1,000 | 775% | 1,31 | 0,82 | 1,00 | 1,00 | 1,13 | 40,67 |
| 4 | 0,90 | 510.000,00 | 10.125.000,00 | - | 17,87 | 1,00 | 1,000 | 3038% | 1,54 | 0,86 | 1,00 | 1,00 | 1,40 | 24,94 |
| ~~5~~ | ~~0,90~~ | ~~192.700,00~~ | ~~8.000.000,00~~ | ~~-~~ | ~~37,36~~ | ~~1,00~~ | ~~1,000~~ | ~~1086%~~ | ~~1,36~~ | ~~0,78~~ | ~~1,00~~ | ~~1,00~~ | ~~1,14~~ | ~~42,77~~ |
| 6 | 0,90 | 134.000,00 | 2.300.000,00 | - | 15,45 | 1,00 | 1,000 | 724% | 1,30 | 1,13 | 1,05 | 1,00 | 1,48 | 22,85 |

## Tratamento Estatístico

| | | | | | |
|---|---|---|---|---|---|
| Nº Elementos: | 6 | Nº Elementos Saneados: | 5 | | |
| Somatório | 193,19 | Soma Saneada: | 150,42 | | |
| Média: | 32,20 | Média Saneada: | 30,08 | | |
| Limite Inferior: | 22,54 | **Desvio Padrão:** | **9,11** | | |
| Limite Superior: | 41,86 | | | | |
| | | t. student | 1,5332 | | |
| | | Intervalo de Confiabilidade Inferior | 23,83 | -21% | |
| | | Intervalo de Confiabilidade Superior | 36,33 | 21% | |

Valor do Imóvel

| | | |
|---|---|---|
| Terreno | | 16.254,66 |
| Unitário Homogeneizado: | | 30,08 |
| Unitário Adotado: | | 30,08 |
| Valor do Terreno: | **R$** | **488.993,46** |

**Valor de Mercado**

**R$ 488.990,00**

Este documento é cópia do original, assinado digitalmente por ANA ELISA LAQUIMIA DE SOUZA e Tribunal de Justica do Estado de Sao Paulo, protocolado em 09/09/2026 às 11:37 , sob o número WUM26411429880 .
Para conferir o original, acesse o site https://esaj.tjsp.jus.br/pastadigital/pg/abrirConferenciaDocumento.do, informe o processo 1115045-55.2025.8.26.0100 e código tKmf9Mh3.

# CANDEIAS - MAT 3711

## HOMOGENEIZAÇÃO DE VALORES PESQUISADOS

| Comparativo | Fator Fonte | Área (m²) | Oferta (R$) | Benfeitorias (R$) | Valor Unitário (R$/m²) | FATORES EM RELAÇÃO AO AVALIANDO | | | | | | | | Valor Unitário Homog. (R$/m²) |
|---|---|---|---|---|---|---|---|---|---|---|---|---|---|---|
| | | | | | | Fator Multi Testada | Fator Testada | Diferença de Área | Fator Área | Fator Transporte | Fator Topografia | Fator Nivelamento | Fator Homog. | |
| 1 | 0,90 | 2.465,00 | 52.201,00 | - | 19,06 | 1,00 | 1,000 | -26% | 0,93 | 1,71 | 1,11 | 1,00 | 1,75 | 33,40 |
| 2 | 0,90 | 101.700,00 | 4.068.000,00 | - | 36,00 | 1,00 | 1,000 | 2949% | 1,53 | 1,04 | 1,05 | 1,00 | 1,63 | 58,65 |
| 3 | 0,90 | 142.236,00 | 5.689.440,00 | - | 36,00 | 1,00 | 1,000 | 4165% | 1,60 | 1,00 | 1,00 | 1,00 | 1,60 | 57,55 |
| 4 | 0,90 | 510.000,00 | 10.125.000,00 | - | 17,87 | 1,00 | 1,000 | 15192% | 1,88 | 1,09 | 1,00 | 1,00 | 1,97 | 35,13 |
| 5 | 0,90 | 192.700,00 | 8.000.000,00 | - | 37,36 | 1,00 | 1,000 | 5678% | 1,66 | 0,92 | 1,00 | 1,00 | 1,58 | 59,17 |
| ~~6~~ | ~~0,90~~ | ~~134.000,00~~ | ~~2.300.000,00~~ | ~~-~~ | ~~15,45~~ | ~~1,00~~ | ~~1,000~~ | ~~3918%~~ | ~~1,59~~ | ~~1,36~~ | ~~1,05~~ | ~~1,00~~ | ~~2,00~~ | ~~30,94~~ |

## Tratamento Estatístico

| | | | | |
|---|---|---|---|---|
| Nº Elementos: | 6 | Nº Elementos Saneados: | 5 | |
| Somatório | 274,84 | Soma Saneada: | 243,90 | |
| Média: | 45,81 | Média Saneada: | 48,78 | |
| Limite Inferior: | 32,06 | **Desvio Padrão:** | **13,27** | |
| Limite Superior: | 59,55 | | | |
| | | t. student | 1,5332 | |
| | | Intervalo de Confiabilidade Inferior | 39,68 | -19% |
| | | Intervalo de Confiabilidade Superior | 57,88 | 19% |

| Valor do Imóvel | | |
|---|---|---|
| Terreno | | 3.335,06 |
| Unitário Homogeneizado: | | 48,78 |
| Unitário Adotado: | | 48,78 |
| Valor do Terreno: | **R$** | **162.681,11** |

| **Valor de Mercado** | |
|---|---|
| **R$** | **162.680,00** |

Este documento é cópia do original, assinado digitalmente por ANA ELISA LAQUIMIA DE SOUZA e Tribunal de Justica do Estado de Sao Paulo, protocolado em 09/09/2026 às 11:37 , sob o número WUM26411429880 .
Para conferir o original, acesse o site https://esaj.tjsp.jus.br/pastadigital/pg/abrirConferenciaDocumento.do, informe o processo 1115045-55.2025.8.26.0100 e código tKmf9Mh3.

# CANDEIAS - MAT 4193

## HOMOGENEIZAÇÃO DE VALORES PESQUISADOS

| Comparativo | Fator Fonte | Área (m²) | Oferta (R$) | Benfeitorias (R$) | Valor Unitário (R$/m²) | FATORES EM RELAÇÃO AO AVALIANDO | | | | | | | | Valor Unitário Homog. (R$/m²) |
|---|---|---|---|---|---|---|---|---|---|---|---|---|---|---|
| | | | | | | Fator Multi Testada | Fator Testada | Diferença de Área | Fator Área | Fator Transporte | Fator Topografia | Fator Nivelamento | Fator Homog. | |
| 1 | 0,90 | 2.465,00 | 52.201,00 | - | 19,06 | 1,00 | 1,000 | -92% | 0,73 | 1,29 | 1,11 | 1,00 | 1,12 | 21,40 |
| 2 | 0,90 | 101.700,00 | 4.068.000,00 | - | 36,00 | 1,00 | 1,000 | 218% | 1,16 | 0,78 | 1,05 | 1,00 | 0,99 | 35,67 |
| 3 | 0,90 | 142.236,00 | 5.689.440,00 | - | 36,00 | 1,00 | 1,000 | 345% | 1,21 | 0,82 | 1,00 | 1,00 | 1,02 | 36,84 |
| 4 | 0,90 | 510.000,00 | 10.125.000,00 | - | 17,87 | 1,00 | 1,000 | 1496% | 1,41 | 0,86 | 1,00 | 1,00 | 1,27 | 22,71 |
| ~~5~~ | ~~0,90~~ | ~~192.700,00~~ | ~~8.000.000,00~~ | ~~-~~ | ~~37,36~~ | ~~1,00~~ | ~~1,000~~ | ~~503%~~ | ~~1,25~~ | ~~0,78~~ | ~~1,00~~ | ~~1,00~~ | ~~1,03~~ | ~~38,65~~ |
| 6 | 0,90 | 134.000,00 | 2.300.000,00 | - | 15,45 | 1,00 | 1,000 | 319% | 1,20 | 1,13 | 1,05 | 1,00 | 1,37 | 21,22 |

## Tratamento Estatístico

| | | | | |
|---|---|---|---|---|
| Nº Elementos: | 6 | Nº Elementos Saneados: | 5 | |
| Somatório | 176,49 | Soma Saneada: | 137,85 | |
| Média: | 29,42 | Média Saneada: | 27,57 | |
| Limite Inferior: | 20,59 | **Desvio Padrão:** | **7,96** | |
| Limite Superior: | 38,24 | | | |
| | | t. student | 1,5332 | |
| | | Intervalo de Confiabilidade Inferior | 22,11 | -20% |
| | | Intervalo de Confiabilidade Superior | 33,03 | 20% |

| Valor do Imóvel | | |
|---|---|---|
| Terreno | | 31.958,00 |
| Unitário Homogeneizado: | | 27,57 |
| Unitário Adotado: | | 27,57 |
| Valor do Terreno: | **R$** | **881.050,16** |

| **Valor de Mercado** | |
|---|---|
| **R$** | **881.050,00** |

Este documento é cópia do original, assinado digitalmente por ANA ELISA LAQUIMIA DE SOUZA e Tribunal de Justica do Estado de Sao Paulo, protocolado em 09/09/2026 às 11:37 , sob o número WUM26411429880 .
Para conferir o original, acesse o site https://esaj.tjsp.jus.br/pastadigital/pg/abrirConferenciaDocumento.do, informe o processo 1115045-55.2025.8.26.0100 e código tKmf9Mh3.

# CANDEIAS - MAT 4192

## HOMOGENEIZAÇÃO DE VALORES PESQUISADOS

| Comparativo | Fator Fonte | Área (m²) | Oferta (R$) | Benfeitorias (R$) | Valor Unitário (R$/m²) | FATORES EM RELAÇÃO AO AVALIANDO | | | | | | | | Valor Unitário Homog. (R$/m²) |
|---|---|---|---|---|---|---|---|---|---|---|---|---|---|---|
| | | | | | | Fator Multi Testada | Fator Testada | Diferença de Área | Fator Área | Fator Transporte | Fator Topografia | Fator Nivelamento | Fator Homog. | |
| 1 | 0,90 | 2.465,00 | 52.201,00 | - | 19,06 | 1,00 | 1,000 | 9% | 1,02 | 1,71 | 1,11 | 1,00 | 1,85 | 35,21 |
| 2 | 0,90 | 101.700,00 | 4.068.000,00 | - | 36,00 | 1,00 | 1,000 | 4399% | 1,61 | 1,04 | 1,05 | 1,00 | 1,71 | 61,40 |
| 3 | 0,90 | 142.236,00 | 5.689.440,00 | - | 36,00 | 1,00 | 1,000 | 6193% | 1,68 | 1,00 | 1,00 | 1,00 | 1,68 | 60,42 |
| 4 | 0,90 | 510.000,00 | 10.125.000,00 | - | 17,87 | 1,00 | 1,000 | 22464% | 1,97 | 1,09 | 1,00 | 1,00 | 2,06 | 36,80 |
| 5 | 0,90 | 192.700,00 | 8.000.000,00 | - | 37,36 | 1,00 | 1,000 | 8425% | 1,74 | 0,92 | 1,00 | 1,00 | 1,67 | 62,26 |
| ~~6~~ | ~~0,90~~ | ~~134.000,00~~ | ~~2.300.000,00~~ | ~~-~~ | ~~15,45~~ | ~~1,00~~ | ~~1,000~~ | ~~5828%~~ | ~~1,67~~ | ~~1,36~~ | ~~1,05~~ | ~~1,00~~ | ~~2,08~~ | ~~32,16~~ |

## Tratamento Estatístico

| | | | | |
|---|---|---|---|---|
| Nº Elementos: | 6 | Nº Elementos Saneados: | 5 | |
| Somatório | 288,24 | Soma Saneada: | 256,08 | |
| Média: | 48,04 | Média Saneada: | 51,22 | |
| Limite Inferior: | 33,63 | **Desvio Padrão:** | **13,91** | |
| Limite Superior: | 62,45 | | | |
| | | t. student | 1,5332 | |
| | | Intervalo de Confiabilidade Inferior | 41,68 | -19% |
| | | Intervalo de Confiabilidade Superior | 60,76 | 19% |

Valor do Imóvel

| | | |
|---|---|---|
| Terreno | | 2.260,28 |
| Unitário Homogeneizado: | | 51,22 |
| Unitário Adotado: | | 51,22 |
| Valor do Terreno: | **R$** | **115.761,73** |

**Valor de Mercado**

**R$ 115.760,00**

Este documento é cópia do original, assinado digitalmente por ANA ELISA LAQUIMIA DE SOUZA e Tribunal de Justica do Estado de Sao Paulo, protocolado em 09/09/2026 às 11:37 , sob o número WUM26411429880 .
Para conferir o original, acesse o site https://esaj.tjsp.jus.br/pastadigital/pg/abrirConferenciaDocumento.do, informe o processo 1115045-55.2025.8.26.0100 e código tKmf9Mh3.

# CUBATÃO - MAT 4862

## HOMOGENEIZAÇÃO DE VALORES PESQUISADOS

| Comparativo | Fator Fonte | Área (m²) | Oferta (R$) | Benfeitorias (R$) | Valor Unitário (R$/m²) | FATORES EM RELAÇÃO AO AVALIANDO | | | | | | | | Valor Unitário Homog. (R$/m²) |
|---|---|---|---|---|---|---|---|---|---|---|---|---|---|---|
| | | | | | | Fator Multi Testada | Fator Testada | Diferença de Área | Fator Área | Fator Transporte | Fator Topografia | Fator Nivelamento | Fator Homog. | |
| 1 | 0,90 | 10.006,20 | 10.000.000,00 | - | 899,44 | 1,05 | 1,000 | 148% | 1,12 | 1,31 | 1,05 | 1,00 | 1,54 | 1.381,15 |
| 2 | 0,90 | 4.500,00 | 6.500.000,00 | 527.311,25 | 1.182,82 | 1,05 | 1,000 | 12% | 1,03 | 1,17 | 1,00 | 1,00 | 1,24 | 1.472,26 |
| 3 | 0,90 | 10.677,00 | 8.530.000,00 | - | 719,02 | 1,05 | 1,000 | 165% | 1,13 | 1,31 | 1,00 | 1,00 | 1,49 | 1.072,82 |
| ~~4~~ | ~~0,90~~ | ~~77.000,00~~ | ~~130.000.000,00~~ | ~~-~~ | ~~1.519,48~~ | ~~1,05~~ | ~~1,000~~ | ~~1811%~~ | ~~1,45~~ | ~~0,81~~ | ~~1,00~~ | ~~1,00~~ | ~~1,30~~ | ~~1.980,91~~ |
| 5 | 0,90 | 58.000,00 | 65.000.000,00 | - | 1.008,62 | 1,05 | 1,000 | 1340% | 1,40 | 0,95 | 1,05 | 1,00 | 1,45 | 1.465,36 |

## Tratamento Estatístico

| | | | | |
|---|---|---|---|---|
| Nº Elementos: | 5 | Nº Elementos Saneados: | 4 | |
| Somatório | 7.372,50 | Soma Saneada: | 5.391,59 | |
| Média: | 1.474,50 | Média Saneada: | 1.347,90 | |
| Limite Inferior: | 1.032,15 | **Desvio Padrão:** | **188,00** | |
| Limite Superior: | 1.916,85 | | | |
| | | t. student | 1,6377 | |
| | | Intervalo de Confiabilidade Inferior | 1.193,95 | -11% |
| | | Intervalo de Confiabilidade Superior | 1.501,84 | 11% |

| Valor do Imóvel | | |
|---|---|---|
| Terreno | | 4.028,88 |
| Unitário Homogeneizado: | | 1.347,90 |
| Unitário Adotado: | | 1.347,90 |
| Valor do Terreno: | **R$** | **5.430.519,93** |

**Valor de Mercado**

**R$ 5.430.520,00**

Este documento é cópia do original, assinado digitalmente por ANA ELISA LAQUIMIA DE SOUZA e Tribunal de Justica do Estado de Sao Paulo, protocolado em 09/09/2026 às 11:37 , sob o número WJM26411429880 .
Para conferir o original, acesse o site https://esaj.tjsp.jus.br/pastadigital/pg/abrirConferenciaDocumento.do, informe o processo 1115045-55.2025.8.26.0100 e código tKmf9Mh3.

# CUBATÃO - MAT 6839

## HOMOGENEIZAÇÃO DE VALORES PESQUISADOS

| Comparativo | Fator Fonte | Área (m²) | Oferta (R$) | Benfeitorias (R$) | Valor Unitário (R$/m²) | FATORES EM RELAÇÃO AO AVALIANDO | | | | | | | | Valor Unitário Homog. (R$/m²) |
|---|---|---|---|---|---|---|---|---|---|---|---|---|---|---|
| | | | | | | Fator Multi Testada | Fator Testada | Diferença de Área | Fator Área | Fator Transporte | Fator Topografia | Fator Nivelamento | Fator Homog. | |
| 1 | 0,90 | 10.006,20 | 10.000.000,00 | - | 899,44 | 1,05 | 1,000 | -83% | 0,80 | 1,31 | 1,05 | 1,00 | 1,22 | 1.095,53 |
| 2 | 0,90 | 4.500,00 | 6.500.000,00 | 527.311,25 | 1.182,82 | 1,05 | 1,000 | -92% | 0,73 | 1,17 | 1,00 | 1,00 | 0,94 | 1.115,67 |
| 3 | 0,90 | 10.677,00 | 8.530.000,00 | - | 719,02 | 1,05 | 1,000 | -82% | 0,81 | 1,31 | 1,00 | 1,00 | 1,17 | 842,64 |
| 4 | 0,90 | 77.000,00 | 130.000.000,00 | - | 1.519,48 | 1,05 | 1,000 | 33% | 1,04 | 0,81 | 1,00 | 1,00 | 0,89 | 1.358,20 |
| 5 | 0,90 | 58.000,00 | 65.000.000,00 | - | 1.008,62 | 1,05 | 1,000 | 0% | 1,00 | 0,95 | 1,05 | 1,00 | 1,06 | 1.066,51 |

## Tratamento Estatístico

| | | | | |
|---|---|---|---|---|
| Nº Elementos: | 5 | Nº Elementos Saneados: | 5 | |
| Somatório | 5.478,56 | Soma Saneada: | 5.478,56 | |
| Média: | 1.095,71 | Média Saneada: | 1.095,71 | |
| Limite Inferior: | 767,00 | **Desvio Padrão:** | **183,17** | |
| Limite Superior: | 1.424,42 | | | |
| | | t. student | 1,5332 | |
| | | Intervalo de Confiabilidade Inferior | 970,12 | -11% |
| | | Intervalo de Confiabilidade Superior | 1.221,30 | 11% |

| Valor do Imóvel | | |
|---|---|---|
| Terreno | | 57.949,00 |
| Unitário Homogeneizado: | | 1.095,71 |
| Unitário Adotado: | | 1.095,71 |
| Valor do Terreno: | **R$** | **63.495.374,73** |

**Valor de Mercado**

**R$ 63.495.370,00**

Este documento é cópia do original, assinado digitalmente por ANA ELISA LAQUIMIA DE SOUZA e Tribunal de Justica do Estado de Sao Paulo, protocolado em 09/09/2026 às 11:37 , sob o número WUM26411429880 .
Para conferir o original, acesse o site https://esaj.tjsp.jus.br/pastadigital/pg/abrirConferenciaDocumento.do, informe o processo 1115045-55.2025.8.26.0100 e código tKmf9Mh3.

# CAMAÇARI - MAT 2853

## HOMOGENEIZAÇÃO DE VALORES PESQUISADOS

| Comparativo | Fator Fonte | Área (m²) | Oferta (R$) | Benfeitorias (R$) | Valor Unitário (R$/m²) | FATORES EM RELAÇÃO AO AVALIANDO | | | | | | | | Valor Unitário Homog. (R$/m²) |
|---|---|---|---|---|---|---|---|---|---|---|---|---|---|---|
| | | | | | | Fator Multi Testada | Fator Testada | Diferença de Área | Fator Área | Fator Transporte | Fator Topografia | Fator Nivelamento | Fator Homog. | |
| 1 | 0,90 | 15.899,00 | 1.500.000,00 | - | 84,91 | 1,05 | 1,000 | -92% | 0,73 | 1,43 | 1,00 | 1,00 | 1,21 | 102,73 |
| 2 | 0,90 | 4.889,00 | 530.000,00 | - | 97,57 | 1,05 | 1,000 | -97% | 0,63 | 1,11 | 1,05 | 1,00 | 0,84 | 82,42 |
| 3 | 0,90 | 189.486,00 | 19.000.000,00 | - | 90,24 | 1,05 | 1,000 | -3% | 0,99 | 1,25 | 1,05 | 1,00 | 1,35 | 121,49 |
| 4 | 0,90 | 50.389,00 | 4.500.000,00 | - | 80,37 | 1,05 | 1,000 | -74% | 0,84 | 1,33 | 1,00 | 1,00 | 1,23 | 98,70 |
| 5 | 0,90 | 650.000,00 | 80.000.000,00 | - | 110,77 | 1,05 | 1,000 | 234% | 1,16 | 0,77 | 1,05 | 1,00 | 1,03 | 114,61 |

## Tratamento Estatístico

| | | | | |
|---|---|---|---|---|
| Nº Elementos: | 5 | Nº Elementos Saneados: | 5 | |
| Somatório | 519,95 | Soma Saneada: | 519,95 | |
| Média: | 103,99 | Média Saneada: | 103,99 | |
| Limite Inferior: | 72,79 | **Desvio Padrão:** | **15,11** | |
| Limite Superior: | 135,19 | | | |
| | | t. student | 1,5332 | |
| | | Intervalo de Confiabilidade Inferior | 93,63 | -10% |
| | | Intervalo de Confiabilidade Superior | 114,35 | 10% |

| Valor do Imóvel | | |
|---|---|---|
| Terreno | | 194.436,86 |
| Unitário Homogeneizado: | | 103,99 |
| Unitário Adotado: | | 103,99 |
| Valor do Terreno: | **R$** | **20.219.526,01** |

**Valor de Mercado**

**R$ 20.219.530,00**

Este documento é cópia do original, assinado digitalmente por ANA ELISA LAQUIMIA DE SOUZA e Tribunal de Justica do Estado de Sao Paulo, protocolado em 09/09/2026 às 11:37 , sob o número WUM26411429880 .
Para conferir o original, acesse o site https://esaj.tjsp.jus.br/pastadigital/pg/abrirConferenciaDocumento.do, informe o processo 1115045-55.2025.8.26.0100 e código tKmf9Mh3.

Operador Nacional do Sistema de Registro Eletrônico de Imóveis



1463

13

1º OFÍCIO DO REGISTRO DE IMÓVEIS
SALVADOR - BAHIA Candeias-Bahia

REGISTRO GERAL — ANO 1980

Helena Celeste Souza
Oficial Titular

Continuação da ficha nº 1435

MATRÍCULA N.º 199 DATA 17.06.80 IDENTIFICAÇÃO DO IMÓVEL

Anônima com sede na cidade do Rio de Janeiro-RJ, na Rua Buenos Aires, 40, inscrita no C.G.C. sob o nº 33.795.055/0001-94, neste ato representada por seus Diretores Paulo Vieira Berlotti e José Juca Bezerra Neto; 2 - MAX PASKIN, industrial, e sua esposa IDA BENBASSAT PASKIN, de prendas do lar, casados sob o regime de comunhão de bens, ambos brasileiros, residentes e domiciliados no Rio de Janeiro, na Avenida Delfim Moreira, 710, aptº C-02, portadores das Carteiras de Identidade nºs. 1.097.825 e 1.773.429, emitidas respectivamente em 14/06/72 e 04/06/62, pelo I.F.P. e inscritos no CPF sob o nº 008.284.917-03; 3 - PASKIN S.A. PARTICIPAÇÕES, sociedade anônima de capital autorizado, com sede no Rio de Janeiro, inscrita no C.G.C. sob o nº 16.234.320/0001-46, neste ato representada por seus Diretores Max Paskin e José Paskin; 4 - SERTEMP S.A. - SERVIÇOS TÉCNICOS, EMPREENDIMENTOS E CONSTRUÇÕES, doravante denominada simplesmente SERTEMP sociedade anônima, com sede neste Município, deste Estado, inscrita no C.G.C. sob o nº 16.234.205/0001-71, neste ato representada por seus Diretores Tiburcio José Coelho da Silva e Walter Gomes da Silva; Resolvem, neste ato, aditar o Contrato de Financiamento mediante Abertura de Crédito Fixo, doravante designado - Contrato nº 79.2.270.3.1, lavrado em 14 de abril de 1980, às fls. 105, do livro nº 2825, do 18º Ofício de Notas do Rio de Janeiro, devidamente registrado no livro 2 deste Cartório, sob o nº 6 na Matrícula 199, na forma abaixo. PRIMEIRA-ALTERAÇÃO DO VALOR E FINALIDADE DO CRÉDITO. O BANCO, a BENEFICIÁRIA e os INTERVENIENTES no preâmbulo qualificados e assinados, pelo presente instrumento e na melhor forma de direito, resolvem dar a seguinte redação à Cláusula Primeira do Contrato aditando. "PRIMEIRA: NATUREZA, VALOR E FINALIDADE DO CRÉDITO - O BANCO abre à BENEFICIÁRIA, por este instrumento, um crédito fixo, no valor equivalente a 656.097(seiscentos e cinquenta e seis mil e noventa e sete) Obrigações Reajustáveis do Tesouro Nacional, correspondente em junho de 1980, a Cr$384.558.134,51 (trezentos e oitenta e quatro milhões, queinhentos e cinquenta e oito mil, cento e trinta e quatro cruzeiros e sessenta e um centavos) à taxa de Cr$586,13 - por ORTN, a ser provido com recursos do Fundo de Reaparelhamento Econômico-FRE - e destinado as saneamento financeiro da BENEFICIÁRIA". SEGUNDA - RATIFICAÇÃO-Todas as demais cláusulas, condições e obrigações estabelecidas no Contrato ora aditado permanecem inalteradas, desde que não conflitantes com o que se estabelece neste instrumento, sendo ratificadas neste ato, pelo BANCO, pela BENEFICIÁRIA, pelos FIADORES e pelos demais obrigados, mantidas as garantias ali esta

PARA SIMPLES CONSULTA
NÃO VALE COMO CERTIDÃO
VALOR: R$ 14,22

SECRETARIA DA JUSTIÇA - SAJ

Este documento é cópia do original, assinado digitalmente por ANA ELISA LAQUIMIA DE SOUZA e Tribunal de Justica do Estado de São Paulo, protocolado em 09/09/2026 às 11:37 , sob o número WJMJ26411429880
Para conferir o original, acesse o site https://esaj.tjsp.jus.br/pastadigital/pg/abrirConferenciaDocumento.do, informe o processo 1115045-55.2025.8.26.0100 e código rSnxTK1C.

SOLICITADO POR: UNIGEL S/A - CPF/CNPJ: ***.034.810-** DATA: 27/11/2024 10:13:52 - VALOR: R$ 14,22

Operador Nacional do Sistema de Registro Eletrônico de Imóveis



estabelecidas, não importando o presente em novação. TERCEIRA - AVERBAÇÃO - A BENEFICIÁRIA obriga-se a averbar o presente Aditivo na matrícula 199 do Registro Geral deste Cartório, no prazo de 30 (trinta) dias contados desta data, sob pena de o BANCO poder considerar vencido o Contrato nº 79.2.270.3.1. As folhas do presente Aditivo, firmado em 6 (seis) vias de igual teor, para um só efeito de direito são rubricadas, em nome do BANCO, por Henrique de Assis Villaça, - advogado, por delegação dos Direitos que o assinam. Rio de Janeiro, 12 junho - de 1980. Candeias, 17 de junho de 1980. A OFICIAL: Jeanne Celeste Souza

---

R.8.199 - DEVEDORA: PASKIN S/A - INDÚSTRIAS PETROQUÍMICAS, doravante denominada simplesmente BANEFICIÁRIA, sociedade ânônima de Capital Autorizado, com sede - neste Município, inscrita no C.G.C. sob o nº 13.837.489/0001-00, neste ato representada por seus Diretores, JAIME KIRZNER, portador da carteira de identidade número M-144.721, emitida em 21.10.1971, pela S.S.P. de M.G., inscrito no CPF sob o nº 008.664.906-04 e LUIZ CARLOS PEDREIRA DO COUTO FERRAZ, portador da carteira de identidade número 1310-1 emitida em 14.05.1974 pelo CREA-3ª Região inscrito no CPF sob o nº 001.041.165-87, ambos brasileiros, casados, engenheiros químicos, residentes e domiciliados em Salvador, o primeiro na rua Piauí nº 206 ap. 1601 e o segundo na rua Horácio Urpia, nº 1 ap. 1602. CREDOR: BANCO NACIONAL DO DESENVOLVIMENTO ECONÔMICO, neste ato denominado simplesmente BANCO, Empresa Pública Federal, regida pela Lei nº 5662, de 21 de junho de 1971, com sede em Brasília, Capital Federal, e serviços no Rio de Janeiro, na Avenida Rio - Branco nº 53, inscrito no CGC sob o nº 33.657.248/0001-89, neste ato representado por seu Presidente em exercício, ALOYSIO SILVA DE ASSIS, engenheiro, identidade nº 4105872 da SSP-SP de 01.11.56, residente e domiciliado no Rio de Janeiro, na rua Ipanema nº 197 ap. 1801; e Diretor, TELMO RAUL BLAUTH, economista , portador da identidade nº 1.002.647.459 da DPC-RS, inscrito no CPF sob o nº.... 000.498.240-15, residente e domiciliado no Rio de Janeiro, ambos brasileiros, casados. INTERVENIENTES: I - PETROBRÁS QUÍMICA S/A - PETROQUISA, doravante denominada simplesmente PETROQUISA, sociedade anônima com sede na cidade do Rio de Janeiro-RJ, na rua Buenos Aires, 40, inscrita no CGC sob o nº 33.795.055/0001-94, neste ato representada por seus Diretores, JOSÉ JUCÁ BEZERRA NETO, identidade - nº 04390316-0 do IFP emitida em 24.09.1979, incrito no CPF sob o nº 196.775.537-04, residente à rua D. Mariana, 53 ap. 1601, e PAULO VIEIRA BELOTTI, identidade nº 946.526 do IFP de 09.06.54, incrito no CPF sob o nº 001.388.357-72, residente à rua Fernando Magalhães, nº 396, ambos brasileiros, casados, engenheiros - químicos, domiciliados no Rio de Janeiro; II - MAX PASKIN, industrial e sua esposa IDA BENBASSAT PASKIN, de prendas do lar, casados sob regime da comunhão de bens, ambos brasileiros, residentes e domiciliados no Rio de Janeiro, na Av. Delfim Moreira, 710, ap.C-02, portadores das Carteiras de Identidade nºs.1.097.829

Continua

PARA SIMPLES CONSULTA
NÃO VALE COMO CERTIDÃO
VALOR: R$ 14,22

Este documento é cópia do original, assinado digitalmente por ANA ELISA LAQUIMIA DE SOUZA e Tribunal de Justica do Estado de Sao Paulo, protocolado em 09/09/2026 às 11:37 , sob o número WJMJ26411429880
Para conferir o original, acesse o site https://esaj.tjsp.jus.br/pastadigital/pg/abrirConferenciaDocumento.do, informe o processo 1115045-55.2025.8.26.0100 e código rSnxTK1C.

SOLICITADO POR: UNIGEL S/A - CPF/CNPJ: ***.034.810-** DATA: 27/11/2024 10:13:52 - VALOR: R$ 14,22

Operador Nacional do Sistema de Registro Eletrônico de Imóveis



1º OFÍCIO DO REGISTRO DE IMÓVEIS
SALVADOR - BAHIA Candeias-Bahia

REGISTRO GERAL — ANO 1980

Oficial Titular

Continuação

MATRÍCULA N.º 199 DATA 17.06.80 IDENTIFICAÇÃO DO IMÓVEL

1.097.825 e 1.773.429, emitidas respectivamente em 14.06.72 e 04.06.62, pelo IFP e inscritos no CPF sob o nº 008.284.917-04; III - PASKIN S/A. PARTICIPAÇÕES sociedade anônima de Capital Autorizado, com sede no Rio de Janeiro, inscrita no CGC sob o nº 16.234.320/0001-46, neste ato representada por seus Diretores MAX PAX, já qualificado,e JOSÉ PASKIN, brasileiro, solteiro, maior, dirigente de empresas, portador da carteira de identidade nº 3.614.834, emitida em 23.08.1974 expedida pelo IFP, inscrito no CPF sob o nº 469.076.297-04, residente e domiciliado no Rio de Janeiro, na Av. Delfim Moreira, nº 710 ap.C-02; IV - SERTEMP S/A - SERVIÇOS TÉCNICOS, EMPREENDIMENTOS E CONSTRUÇÕES, doravante denominada SERTEMP, sociedade anônima, com sede neste Município, inscrita no CGC sob nº 16.234.205/0001-71, neste ato representada por seus Diretores, TIBÚRCIO JOSÉ COELHO DA SILVA, técnico em contabilidade, portador da carteira de identidade nº 1.655.789, emitida em 05.08.1970, pelo IFP, inscrito no CPF sob o nº 099.656.107-20, e WALTER GOMES DA SILVA, advogado, portador da carteira de identidade nº 1.156.612, emitida em 18.09.1964 pelo IFP, inscrito no CPF sob o nº 000.736.607-87, amobos brasileiros, casados, residentes e domiciliados no Rio de Janeiro, o primeiro na Av. Atlântica nº 2516 ap.602, e o segundo na rua Justiniano da Rocha, 237 ap.302. TÍTULO: 7a. e especial hipoteca. FORMA DO TÍTULO: Escritura Pública de Contrato de consolidação e reescalonamento de dívida, com Interveniência de terceiros, de 12 de junho de 1980, lavrada nas Notas do Tabelião Luiz Vitoriano Vieira Teixeira do 18º Ofício de Notas da Comarca do Rio de Janeiro-Capital, as folhas 187 do livro 2825, sob o número de ordem 069. CLÁUSULAS: PRIMEIRA - CONSOLIDAÇÃO E RECONHECIMENTO DE DÍVIDA - A BENFICIÁRIA reconhece, neste ato e por este instrumento, a existência de uma dívida para com o BANCO, no valor de até 1.003.455 ORTN's (hum milhão tres mil e quatrocentos e cinqüenta e cinco Obrigações Reajustaveis do Tesouro Nacional) equivalentes em junho de 1980, a Cr$588.155.079,15 (quinhentos e oitenta e oito milhões, cento e cinquenta e cinco mil, setenta e nove cruzeiros e quinze centavos) à taxa de Cr$586,13 por ORTN, e correspondentes ao saldo devedor das obrigações financeiras vencidas e vincendas do contrato 74.2.289.3.1 (FRE*752), lavrada em 26.12.74, afls. 1v do livro 1971 deste 18º Ofício de Notas, e vencidas dos contratos 76.2.289.3.1. (A-213) lavrada em 10.11.76 a fls. 46 e seguintes do livro 1853 deste mesmo 18º Ofício de Notas, e 77.2.078.4.1 lavrada em 18.07.1977; a fls.161 do livro 2144 do 18º Ofício de Notas, conforme saldo devedor reconhecido pelo Departamen

PARA SIMPLES CONSULTA
NÃO VALE COMO CERTIDÃO
VALOR: R$ 14,22

SECRETARIA DA JUSTIÇA - SAJ

Este documento é cópia do original, assinado digitalmente por ANA ELISA LAQUIMIA DE SOUZA e Tribunal de Justica do Estado de Sao Paulo, protocolado em 09/09/2026 às 11:37 , sob o número WUMJ26411429880
Para conferir o original, acesse o site https://esaj.tjsp.jus.br/pastadigital/pg/abrirConferenciaDocumento.do, informe o processo 1115045-55.2025.8.26.0100 e código rSnxTK1C.

SOLICITADO POR: UNIGEL S/A - CPF/CNPJ: ***.034.810-** DATA: 27/11/2024 10:13:52 - VALOR: R$ 14,22

Operador Nacional do Sistema de Registro Eletrônico de Imóveis



Departamento Financeiro do BANCO, em 14.05.1980. SEGUNDA - OBRIGAÇÕES ESPECIAIS DA BENEFICIÁRIA - Obriga-se a BENEFICIÁRIA a: I - Cumprir, até a final liquidação da dívida decorrente deste contrato as "DISPOSIÇÕES APLICÁVEIS AOS CONTRATOS DO BNDE", aprovadas pela Resolução 535/79, de 11 de outubro de 1979, da Diretoria do BANCO e publicadas no Diário Oficial da União, Seção, Parte II, de 3 de dezembro de 1979, que a BENFICIÁRIA declara conhecer e aceitar como parte integrante deste contrato, com a mesma força e efeito como se transcritas neste documento; II - Comprovar, no prazo de 180 (cento e oitenta) dias, a partir de 14.04.80, o efetivo ingresso da Petrobrás Química S/A - PETROQUISA em seu quadro acionário, de modo que a referida Empresa se torne titular de ações ordinárias de sue capital em quantidade, no minimo, equivalente àquela possída pelo Grupo Paskin, conforme caracterizado no "Protocolo de Reformulação Acionária e Administrativa da PASKIN S/ - INDÚSTRIAS PETROQUÍMICAS", assinado em 14.11.1979 pela PARKIN S/A. Paricipações, pela Insumos Básicos S/A. Financiamento e Participações e pela Petrobrás Química S/A. PETROQUISA. III - Comprovar, até 12.07 . 1980, a constituição de outras garantias reais suplementares, em favor do BANCO necessárias ao atingimento dos niveis usualmente praticados pelo BANCO, para a relação entre garantias reais e colaboração financeira. TERCEIRA - JUROS - A dívida da BENEFICIÁRIA, reconhecida por este instrumento, vencerá juros de 9% a.a (nove por cento ao ano), calculados dia a dia sobre o saldo devedor, exigiveis no dia 15 (quinze) dos meses de abril, julho, outubro e janeiro de cada ano de vigência deste contrato e no vencimento ou na sua liquidação. PARÁGRAFO ÚNICO - A taxa será elevada de 1% (hum por cento) ao ano, na hipotese de inadimplemento de qualquer natureza, sendo contados os juros, com elevação da taxa, sobre o saldo devedor, desde a data do vencimento da obrigação não cumprida ou não paga até a data da regularização do contrato, se o BANCO concordae com a purgação da mora e não preferir declarar vencido o contrato. QUARTA - AMORTIZAÇÃO - O principal da dívida reconhecida por este contrato será pago ao BANCO em 24 (vinte e quatro) prestações trimestrais e sucessivas, cada uma delas no valor de 1/24(um vinte e quatro avos) do principal do crédito, efetuada a conversão das Obrigações Reajustaveis do Tesouro Nacional em cruzeiros na data do respectivo pagamento, vencendo-se a primeiro no dia 15 de abril de 1983 e comprometendo-se a BENEFICIÁRIA a liquidar com a última, em 15 de janeiro de 1989, todas as obrigações resultantes deste contrato. QUINTA - GARANTIA DA OPERAÇÃO (HIPOTECA) - Para assegurar o pagamento de quaisquer obrigações decorrentes deste contrato, como o principal da dívida, juros, comissão, pena convencional e multas, a BENEFICIÁRIA dá ao BANCO, em 7a e especial hipoteca, neste ato constituída, o conjunto industrial situado neste Município, deste Estado, composto de terreno, com área de 600.000m2, matriculado sob o nº 199 deste Cartório, e construções civis, averbadas sob os nºs. 1 e 3 do Registro Geral, na supra referida matricu-

Continua

PARA SIMPLES CONSULTA
NÃO VALE COMO CERTIDÃO
VALOR: R$ 14,22

SOLICITADO POR: UNIGEL S/A - CPF/CNPJ: ***.034.810-** DATA: 27/11/2024 10:13:52 - VALOR: R$ 14,22

Este documento é cópia do original, assinado digitalmente por ANA ELISA LAQUIMIA DE SOUZA e Tribunal de Justica do Estado de Sao Paulo, protocolado em 09/09/2026 às 11:37 , sob o número WJMJ26411429880
Para conferir o original, acesse o site https://esaj.tjsp.jus.br/pastadigital/pg/abrirConferenciaDocumento.do, informe o processo 1115045-55.2025.8.26.0100 e código rSnxTK1C.

Operador Nacional do Sistema de Registro Eletrônico de Imóveis



1465

1º OFÍCIO DO REGISTRO DE IMÓVEIS
~~SALVADOR - BAHIA~~ Candeias-Bahia

REGISTRO GERAL — ANO 1980

Maria Celeste Souza
Oficial Titular

Continuação

MATRÍCULA Nº 199 DATA 17.06.80 : ~~IDENTIFICAÇÃO DO IMÓVEL~~

matricula, juntamente com as instalações, máquinas, equipamentos e quaisquer outras acessões incorporadas ao acima citado conjunto industrial. PARÁGRAFO PRIMEIRO - A BENEFICIÁRIA declara que os bens mencionados nesta cláusula se acham em sua posse mansa e pacífica, livres e desembaraçados de quaisquer ônus, inclusive fiscais, excetuadas as hipotecas anteriores constituidas em favor BNDE. PARÁGRAFO SEGUNDO - A hipoteca ora constituída compreenderá as construções, instalações, máquinas, equipamentos e quaisquer outras acessões que, vigência deste contrato, se incorporarem ao imóvel, observado o artigo 22 da "DISPOSIÇÕES APLICÁVEIS AOS CONTRATOS DO BNDE", mencionadas no inciso I da cláusula Segunda, excetuados os equipamentos e máquinas adquiridos com recursos do "Sistema FINANME" enquanto forem objeto da alienação fiduciária em favor agentes Financeiros da Agência Especial de Financiamento Industrial -FINANME. SEXTA - AVALIAÇÃO - Para os fins de direito, os bens dados ao BANCO em garantia ficam avaliados em 1.879.604,71 ORTN's, à taxa de Cr$ 86,13/ORTN, vigente no mês de junho de 1980. PARÁGRAFO ÚNICO - Reserva-se o BANCO o direito de proceder nova avaliação, havendo ocorrido, a seu juízo, depreciação da garantia. SÉTIMA OBRIGAÇÕES DOS SÓCIOS INTERVENIENTES - Os Intervenientes PETROQUISA, MAX PASKIN PASKIN S/A. PARTICIPAÇÕES e SERIEMP, qualificados no preâmbulo deste contrato declaram assumir, neste ato, expressamente, as obrigações constantes do art. 3º das "DISPOSIÇÕES APLICÁVEIS AOS CONTRATOS DO BNDE", referidas no inciso I da cláusula Segunda, que conhecem e aceitam com a mesma força e efeito como se transcritas neste instrumento. PARÁGRAFO ÚNICO - Obrigam-se os mesmos intervenientes, outrossim, a submeter à previa autorização do BANCO qualquer acordo de Acionistas que venham a firmar entre si ou com os demais acionistas da BENEFICIÁRIA. OITAVA - ESTATUTO VIGENTE - A BENFICIÁRIA declara, sob pena de vencimento antecipado deste contrato e imediata exigibilidade da dívida, que o seu Estatuto Social em vigor é o que foi publicado no Diário Oficial do Estado da Bahia em 02 de fevereiro de 1979. NONA - FIANÇA - Os intervenientes PETROQUISA, MAX PASKIN e sua esposa IDA BENBASSAT PASKIN, PASKIN S/A. PARTICIPAÇÕES e SERIEMP, no preâmbulo qualificados, aceitam o presente contrato na qualidade de fiadores e principais pagadores da BENEFICIÁRIA, responsabilizando-se solidariamente com a BANEFICIÁRIA, até final liquidação, com expressa renúncia aos beneficios do art. 1503 do Código Civil, pelo exato e fiel cumprimento das obrigações assumidas pela BENEFICIÁRIA neste contrato, sendo a responsabilidade da PETROQUISA li

PARA SIMPLES CONSULTA
NÃO VALE COMO CERTIDÃO
VALOR: R$ 14,22

SECRETARIA DA JUSTIÇA - SAJ

Este documento é cópia do original, assinado digitalmente por ANA ELISA LAQUIMIA DE SOUZA e Tribunal de Justica do Estado de São Paulo, protocolado em 09/09/2026 às 11:37 , sob o número WUMJ26411429880
Para conferir o original, acesse o site https://esaj.tjsp.jus.br/pastadigital/pg/abrirConferenciaDocumento.do, informe o processo 1115045-55.2025.8.26.0100 e código rSnxTK1C.

SOLICITADO POR: UNIGEL S/A - CPF/CNPJ: ***.034.810-** DATA: 27/11/2024 10:13:52 - VALOR: R$ 14,22

Operador Nacional do Sistema de Registro Eletrônico de Imóveis



limitada ao percentual de sua participação no capital votante da BENEFICIÁRIA. A BENEFICIÁRIA apresentou Certificado de Quitação do IAPAS de nº 332.981 válido até 06.07.1980. Foram apresentadas as certidões negativas dos 9º e 10º Distribuidores, Justiça Federal, e 1º e 2º de Interdições e Tutelas, nelas nada constando que impedisse a presente. Tudo e tudo mais conforme a dita escritura cuja via ficou arquivada neste Cartório. Candeias, 17 de junho de 1980. A OFICIAL: Norma Celeste Souza.

AV.9.199 - Foi averbada hoje a alteração da denominação social da PASKIN S/A - Indústrias Petroquímicas para COMPANHIA QUÍMICA METACRIL, de acordo com a Ata da Assembléia Geral Extraordinária realizada em 15 de agosto de 1980, protocolada na Junta Comercial deste Estado sob o nº 020757 em 19.08.80 e arquivada sob o nº JC-78-099, conforme certidão de 15 de setembro de 1980, publicada juntamente com a dita Ata, no Diário Oficial deste Estado, em 17 de setembro de 1980. A presente averbação teve lugar em virtude do que me foi requerido em 20 de março de 1981, pela COMPANHIA QUÍMICA METACRIL, com sede à Fazenda Caroba s/n, Centro Industrial de Aratu, neste Município, inscrita no CGC sob o nº 13.837.489/0001-00, neste ato representada pelos Srs. Antonio Alvero Gagliard e Raymond Miguez Levy, requerimento esse que aqui veio juntamente com o Diário Oficial supra mencionado, que ficaram arquivados neste Cartório. Candeias, 13 de abril de 1981. A OFICIAL: Norma Celeste Souza.

AV.10.199 - Foi averbada hoje a baixa do registro sob o nº R.6 da Matrícula retro, em virtude de haver cessado o motivo originário do ônus, conforme autorização fornecida pelo Banco Credor, em 29 de janeiro de 1982, que ficou arquivada neste Cartório. Candeias, 04 de março de 1982. A OFICIAL: Norma Celeste Souza.

AV.11.199 - Foi averbada hoje a baixa do registro sob o nº R.8 da Matrícula retro, em virtude de haver cessado o motivo originário do ônus, conforme autorização fornecida pelo Banco Credor, em 29 de janeiro de 1982, que ficou arquivada neste Cartório. Candeias, 04 de março de 1982. A OFICIAL: Norma Celeste Souza.

AV.12.199- Foram averbadas hoje parte das Construções Civis que integram o conjunto industrial da COMPANHIA QUÍMICA METACRIL, inscrita no C.G.C. sob o número 13.837.489/0001-00, com sede neste Município, na Fazenda Caroba s/n, que por omissão deixou de constar na Averbação 1.199 de 27 de setembro de 1976, a seguir caracterizadas: ALMOXARIFADO e OFICINA 1ª e 2ª FASES: a) Construção Civil: Galpão industrial, com fundações e estruturas de concreto armado, paredes de alvenaria de tijolos revestidos, parte de estrutura metálica cobertura de chapas onduladas de fibro cimento sobre estruturas metálicas, pé direito 6m ,

Continua na ficha nº 2.011

PARA SIMPLES CONSULTA
NÃO VALE COMO CERTIDÃO
VALOR: R$ 14,22

Este documento é cópia do original, assinado digitalmente por ANA ELISA LAQUIMIA DE SOUZA e Tribunal de Justica do Estado de Sao Paulo, protocolado em 09/09/2026 às 11:37 , sob o número WJMJ26411429880
Para conferir o original, acesse o site https://esaj.tjsp.jus.br/pastadigital/pg/abrirConferenciaDocumento.do, informe o processo 1115045-55.2025.8.26.0100 e código rSnxTK1C.

SOLICITADO POR: UNIGEL S/A - CPF/CNPJ: ***.034.810-** DATA: 27/11/2024 10:13:52 - VALOR: R$ 14,22

Operador Nacional do Sistema de Registro Eletrônico de Imóveis



2.011 16

1º OFÍCIO DE REGISTRO DE IMÓVEIS
~~SALVADOR - BAHIA~~ Candeias-Bahia

REGISTRO GERAL — ANO 1983

Oficial Titular

Continuação da ficha nº 1465

MATRÍCULA N.º 199 DATA 12.09.83 IDENTIFICAÇÃO DO IMÓVEL XXXX

Operador Nacional do Sistema de Registro Eletrônico de Imóveis



outubro de 1985. TAXA DE ABERTURA DE CRÉDITO: 1,5% (hum e meio por cento)"flat" do valor dos desel, digo, desembolso efetuados pela BNDESPAR em favor da Emitente. LUGAR DE PAGAMENTO: Todos os pagamentos devidos por força desta cédula serão efetuados na praça do Rio de Janeiro, Estado do Rio de Janeiro, nos escritórios da BNDESPAR, na Avenida Chile, 100- 20º andar. LUGAR DE PROTESTO: Esta cédula de crédito industrial poderá ser protestada, a juízo da BNDESPAR, no domicilio da Emitente ou na praça de pagamento do título. Tudo e tudo mais conforme a dita cédula- anexo I- orçamento para aplicação do crédito e anexo II - bem vinculado em garantia, cuja via ficou arquivada neste Cartório. Candeias, 12 de setembro de 1983. A OFICIAL: Hermine Celeste Souza.

AV.14.199- Foi averbada hoje a baixa do registro sob o nº R.4.199 da Matrícula retro, em virtude de haver cessado o motivo originário do ônus, conforme autorização fornecida pelo Banco Credor, em 04 de novembro de 1983, que ficou arquivada neste Cartório. Candeias, 26 de março de 1984. A OFICIAL: Hermine Celeste Souza.

AV.15.199- Foi averbada hoje a baixa do registro sob o nº R.5.199 da Matrícula retro, em virtude de haver cessado o motivo originário do ônus, conforme autorização fornecida pelo Banco Credor, em 04 de novembro de 1983, que ficou arquivada neste Cartório. Candeias, 26 de março de 1984. A OFICIAL: Hermine Celeste Souza.

AV.16.199 - Foi averbada hoje a baixa do registro sob o nº R.13.199 da Matrícula retro, em virtude de haver cessado o motivo originário do ônus, conforme autorização fornecida pelo Banco Credor, em 01 de março de 1984, que ficou arquivada neste Cartório. Candeias, 25 de julho de 1984. A OFICIAL: Hermine Celeste Souza.

AV.17.199 - Foi averbada hoje o desmembramento de uma área menor da maior porção objeto da Matrícula retro, de propriedade da COMPANHIA QUÍMICA METACRIL, apresentando a dita área desmembrada, as seguintes confrontações, limites e características: "Partindo-se do vértice I (marco de concreto) de Coordenadas - sistema adotado para a área geral N=9.889,487m e E=5.811,150m, segue com o azimute magnético (1983) de 204º25'00" e distancia de 93,87m encontra-se o vértice II (marco de concreto) de coordenadas N=9.804,011 e E=5.772.346, situado no limite da faixa de domínio da R.F.F.S.A. (25m do eixo); daí, segue pela aludida faixa até encontrar o vértice III de coordenadas N=9.942,000 e E=5.472,700- situado no canto da cerca; daí, segue pela cerca limitando-se com terrenos da Metacril com azimute de 112º53'21" e distância de 5,45m encontra-se o vértice- IV; daí, segue pela cerca, limitando-se com terrenos da Metacril com o azimute de 24º35'44" e distância de 8,57m encontra-se o vértice V; daí, segue pela cerca limitando-se com terrenos da Metacril com o azimute de 77º54'12" e distância de 23,47m encontra-se o vértice VI; daí, segue pela cerca limitando-se com terrenos da Metacril com azimute de 24º29'19" e distância de 71,70m encontra - se o vértice VII; daí, segue pela cerca limitando-se com terrenos da Metacril-

CONT. NA FICHA 2210

PARA SIMPLES CONSULTA
NÃO VALE COMO CERTIDÃO
VALOR: R$ 14,22

Este documento é cópia do original, assinado digitalmente por ANA ELISA LAQUIMIA DE SOUZA e Tribunal de Justica do Estado de Sao Paulo, protocolado em 09/09/2026 às 11:37 , sob o número WJMJ26411429880
Para conferir o original, acesse o site https://esaj.tjsp.jus.br/pastadigital/pg/abrirConferenciaDocumento.do, informe o processo 1115045-55.2025.8.26.0100 e código rSnxTK1C.

SOLICITADO POR: UNIGEL S/A - CPF/CNPJ: ***.034.810-** DATA: 27/11/2024 10:13:52 - VALOR: R$ 14,22

2210 Operador Nacional do Sistema de Registro Eletrônico de Imóveis



OFÍCIO DE REGISTRO DE IMÓVEIS
SALVADOR — BAHIA



REGISTRO GERAL — ANO 1985

Oficial Titular

MATRÍCULA N.º 199 DATA 26.02.85 IDENTIFICAÇÃO DO IMÓVEL

Metacril, com o azimute de 114º00'14" e distância de 23,97m encontra-se o vértice VIII; daí, segue pela cerca limitando-se com terrenos da Metacril com o azimute de 24º39'27" e distância de 2,75m encontra-se o vértice IX; daí, segue pela cerca limitando-se com terrenos da Metacril com o azimute de 114º11'44" distância de 32,45m encontra-se o vértice X; daí, segue pela cerca limitando-se com terrenos da Metacril com o azimute de 204º04'32" e distância de 5,15m encontra-se o vértice XI; daí, segue pela cerca limitando-se com terrenos da Metacril com o azimute de 127º42'51" e distância de 3,43m encontra-se o vértice XI daí, segue pela cerca limitando-se com terrenos da Metacril com azimute de 114º16'45" e distância de 245,66m encontra-se o vértice I ponto inicial do presente memorial descritivo,com uma área total de 35.181,45m2 (trinta e cinco mil cento e oitenta e um metros quadrados e quarenta e cinco centimetros quadrados Dita averbação teve lugar em virtude do que me foi requerido em 25 de janeiro de 1985, pela COMPANHIA QUÍMICA METACRIL, neste ato representada pelo seu Diretor ilegivelmente assinado, requerimento esse que aqui vejo juntamente com Autorização do CIA, Certidão da Prefeitura Municipal de Candeias e Croqui da área com memorial descritivo, que ficam arquivados neste Cartório. Candeias, 26 de fevereiro de 1985. A OFICIAL:

R.18.199- SERVIDÃO- Nos termos da escritura pública de 24 de abril de 1985, lavrada nas Notas do 5º Ofício da Comarca de Salvador, às fls. 167 à 169 do livro nº 783 sob o nº de ordem 081, a COMPANHIA QUÍMICA METACRIL, SOCIEDADE ANÔNIMA, com sede no Centro Industrial de Aratu, inscrita no CGC/MF sob nº 13.83 489/0001-00, neste ato representada, nos termos do seu Estatuto Social, por seus Diretores Eric Maria Recchia e Antonio Alvaro Gagliard constituiu em favor da AGROFERTIL SOCIEDADE ANÔNIMA INDÚSTRIA E COMERCIO DE FERTILIZANTES, firma estabelecida no km 21.5 da BR 101 Sul, Distrito de Pontezinha, Município de Cabo, Estado de Pernambuco, inscrita no CGC/MF sob nº 09.825.712/0001-14, neste ato representada pelo seu bastante procurador Dr. Ricardo Jeronimo Pereira Rego, nos termos do instrumento de mandato outorgado nas Notas do 5º Ofício de Recife-Pe.,às fls.174v do livro C-60 em 18/3/85, uma servidão de passagem sobre uma área de propriedade da outorgante vendedora representada por uma faixa pavimentada, com 10,00(dez) metros de largura e 758(setecentos e cinquenta e oito) metros de cumprimento, que se inicia nos portões de entrada do parque da outorgante vendedora e vai até ao limite da área objeto desta escritura (acima referida), e que será utilizada como passagem forçada dos veículos da outorgante da compradora e de seus clientes e fornecedores, a qualquer hora do dia ou da noite, nos termos do disposto no capítulo III do Código Civil Brasileiro e suas Secções I e II, artigos 695 a 712; tudo e tudo mais nos termos da dita escritura cuja cópia e planta ficaram arquivadas neste Cartório. Candeias, 08 de maio de 1985. A OFICIAL:

AV.19.199 - Foi averbado hoje o desmembramento a seguir descrito: área de ter-

PARA SIMPLES CONSULTA
NÃO VALE COMO CERTIDÃO
VALOR R$ 14,22

SECRETARIA DA JUSTIÇA - S.A.J - Mod. 017

Este documento é cópia do original, assinado digitalmente por ANA ELISA DAQUIMA DE SOUZA e Tribunal de Justica do Estado de Sao Paulo, protocolado em 09/09/2026 às 11:37, sob o numero WJMJ26411429880
Para conferir o original, acesse o site https://esaj.tjsp.jus.br/pastadigital/pg/abrirConferenciaDocumento.do, informe o processo 1115045-55.2025.8.26.0100 e código rSnxTK1C.

SOLICITADO POR: UNIGEL S/A - CPF/CNPJ: ***.034.810-** DATA: 27/11/2024 10:13:52 - VALOR: R$ 14,22

Operador Nacional do Sistema de Registro Eletrônico de Imóveis



terreno que mede 16.254,66m2, situada à Rodovia Centro Industrial de Aratu, nesta Cidade, com as seguintes descrições: Partindo-se do vértice P6 de coordenadas UTMN=8.595573,0777 e E=555537.6103 situado no limite comum a área da METACRIL segue pelo limite com azimute verdadeiro de 359º28'10" e distância de 6,79m confrontando-se com a SUDIC chega-se ao vértice P7; deste, segue pelo limite com azimute de 91º42'18" e distância de 33,91m confrontando-se com a SUDIC e METACRIL chega-se ao vértice P8; deste, segue pelo limite com azimute de 0º51'37" e distância de 93,75m confrontando-se com a METACRIL chega-se ao vértice P9; deste, segue pelo limite com azimute de 271º54'32" e distância de 71,73m confrontando-se com a METACRIL chega-se ao vértice P10; deste, segue pelo limite com azimute de 358º46'29" e distância de 35,14m confrontando-se com a METACRIL chega-se ao vértice P11; deste, segue pelo limite com azimute ..... 250º47'50" e distância de 50,88m confrontando-se com a METACRIL chega-se ao vertice P12; deste segue pelo limite com azimute de 236º50'23" e distância de 29,89m confrontando-se com a METACRIL chega-se ao vértice P13; deste, segue pelo limite com azimute de 149º24'22" e distância de 6,67m confrontando-se com a METACRIL chega-se ao vértice P14; deste, segue pelo limite com azimute de 177º35'22" e distância de 19,94m confrontando-se com a METACRIL chega-se ao vértice P15; deste, segue pelo limite com azimute de 193º58'42" e distância de 53,77m confrontando-se com a METACRIL chega-se ao vértice P16; deste, segue pelo limite com azimute de 180º41'33" e distância de 25,75m confrontando-se com a METACRIL chega-se ao vértice P17; deste, segue pelo limite com azimute de 90º10'30" e distância de 119,34m confrontando-se com a METACRIL chega-se ao vértice P6 ponto inicial da descrição do perímetro, com área construída medindo 4.327,00m2, edificada na área acima descrita com as seguintes descrições: 5. KOB 180- unidade de chapas acrílicas. 5.1. Fundações- estacas metálicas. 5.2. Infra-estrutura- concreto armado. 5.3. Supra-estrutura- concreto armado. 5.4. Piso- concreto revestido c/epoxy. Fechamento lateral- alvenaria de tijolos revestidos. 5.6. Cobertura- estrutura metálica- fibrocimento. 5.7. Equipamentos- Ponte rolante, fornos, trocador de calor, reatores, condensadores, unidade de refrigeração, compressores, bombas e transformadores. 5.8. Força - Substação abaixadora 13.8 KV/480V. Painel de comando tipo gavetas. 5.1o. Iluminação - onde necessário à prova de explosão, nas demais áreas à prova de gases e vapores incandescente. 5.11. Isolamento térmico- a quente. 5.12. Instrumentação- elétrica, eletrônica e pneumática. Dita averbação teve lugar em virtude do que foi requerido pela COMPANHIA QUIMICA METACRIL, sociedade anônima, estabelecida com sede no Estado da Bahia, na Fazenda Caroba, s/nº, Vila Candeias, neste Município, inscrita no CNPJ sob o número 13.837.489/0001-00, neste ato representada pelo Sr. Elizardo Barreto Lemos, em 23 de janeiro de 2001, requerimento esse que aqui veio juntamente com a certidão da Prefeitura Municipal de Candeias, memorial descritivo e autorização da SUDIC, que ficaram arquivados neste Cartório. DAJ. número 407.011. Candeias, 24 de janeiro de 2001. A SUBOFICIAL: Maria da Conceição Silveira no impedimento legal da Titular.

AV.20.199 - Foi averbada hoje o remanescente do imóvel objeto da presente matrícula com a área total de 548.563,89m2, com a seguinte descrição: partindo-se do vértice P0 de coordenadas UTM N= 8.595.218,4501 e E= 554.341,6364 situado no canto da cerca a 20,00m do eixo da ferrovia, segue-se pela cerca com azimute verdadeiro de 359º43'20" e distância de 630,15m, confrontando-se com a SUDIC chega-se ao vértice P1; deste, segue pela cerca com azimute 89º28'45" e

Continua na ficha nº 4788

PARA SIMPLES CONSULTA
NÃO VALE COMO CERTIDÃO
NÃO VALE COMO CERTIDÃO
VALOR: R$ 14,22

Este documento é cópia do original, assinado digitalmente por ANA ELISA LAQUIMIA DE SOUZA e Tribunal de Justiça do Estado de Sao Paulo, protocolado em 09/09/2026 às 11:37 , sob o número WJMJ26411429880
Para conferir o original, acesse o site https://esaj.tjsp.jus.br/pastadigital/pg/abrirConferenciaDocumento.do, informe o processo 1115045-55.2025.8.26.0100 e código rSnxTK1C.

SOLICITADO POR: UNIGEL S/A - CPF/CNPJ: ***.034.810-** DATA: 27/11/2024 10:13:52 - VALOR: R$ 14,22

Operador Nacional do Sistema de Registro Eletrônico de Imóveis



# OFÍCIO DO REGISTRO DE IMÓVEIS E HIPOTECAS

1º

Candeias - BAHIA

18

PODER JUDICIÁRIO

REGISTRO GERAL - ANO 2001

Oficial Titular

continuação da ficha nº 2210

MATRÍCULA Nº 199 DATA 04.05.2001 IDENTIFICAÇÃO DO IMÓVEL

é a distância de 1.400,00m confrontando-se com a SUDIC chaga-se ao vértice P2 deste, segue pela cerca com azimute de 187º28'49" e a distância de 400,00m confrontando-se com a SUDIC chega-se ao vértice P3; deste, segue pelo limite com azimute de 269º02'05" e distância de 134,97m, confrontando-se com a SUDIC chega-se ao vértice P4; deste, segue pelo limite com azimute de 0º02'12" e a distância 110,58m, confrontando-se com a SUDIC chaga-se ao vértice P5; deste, segue pelo limite com azimute de 270º09'51" e a distância de 14,10m confrontando-se com a SUDIC chega-se ao vértice P6; deste, segue pelo limite com azimute de ..... 359º28'10" e distância de 6,79m confrontando-se com a SUDIC chega-se ao vértice P7; deste, segue pelo limite com azimute de 91º42'18" e distância de 33,91m confrontando-se com a SUDIC chega-se ao vértice P8; deste, segue pelo limite com azimute de 0º51'37" e distância de 93,75m confrontando-se com a SUDIC chega-se vértice P9; deste, segue pelo limite com azimute de 271º54'32" e distância 71,73m confrontando-se com a SUDIC chega-se ao vértice P10; deste, segue pelo limite com azimute de 358º46'29" e distância de 35,14m confrontando-se com a SUDIC chega-se ao vértice P11; deste, segue pelo limite com azimute de 250º47'53" distância de 50,88m confrontando-se com a SUDIC chega-se ao vértice P12; deste segue pelo limite com azimute de 236º50'23" e distância de 29,89m confrontando-com a SUDIC chega-se ao vértice P13; deste, segue pelo limite com azimute 149º24'22" e distância de 6,67m confrontando-se com a SUDIC chega-se ao vértice P14; deste, segue pelo limite com azimute de 177º35'22" e distância de 19,94m confrontando-se com a SUDIC chega-se ao vértice P15; deste, segue pelo limite com azimute de 193º58'42" e distância de 53,77m confrontando-se com a SUDIC chega-se ao vértice P16; deste, segue pelo limite com azimute de 180º41'33" e distância de 25,75m confrontando-se com a SUDIC chega-se ao vértice P17; deste, segue pelo limite com azimute de 270º10'30" e distância de 155,82m confrontando-se com a SUDIC chaga-se ao vértice P18; deste, segue pelo limite com azimute de ..... 180º02'51" e distância de 110,38m confrontando-se com a SUDIC chaga-se ao vertice P19; deste, segue pelo limite com azimute de 269º49'31" e distância de 129,86m confrontando-se com a AGROFÉRTIL chega-se ao vértice P20; deste, segue pelo limite com azimute de 190º41'06" e distância de 11,39m confrontando-se com a AGROFÉRTIL chaga-se ao vértice P21; deste, segue pelo limite com azimute de 266º35'18" distância de 99,69m confrontando-se com a AGROFÉRTIL chega-se ao vértice P22; deste, segue pelo limite com azimute de 251º34'43" e distância de 5,56m confrontando-se com a AGROFÉRTIL chega-se ao vértice P23; deste, segue pela cerca com azimute de 270º53'47" e distância de 142,44m confrontando-se com a AGROFÉRTIL chega-se ao vértice P24; deste, segue pela cerca com azimute de 359º40'18" e distância de 5,11m confrontando-se com a Agrofértil chega-se ao vértice P25; deste, segue pela cerca com azimute de 271º20'14" e distância de 32,53m confrontando-se com a AGROFÉRTIL chega-se ao vértice P26; deste, segue pela cerca com azimute de ..... 189º33'46" e distância de 2,91m confrontando-se com a AGROFÉRTIL chega-se ao vértice P27; deste, segue pela cerca com azimute de 270º17'29" e distância de ..... 23,98m confrontando-se com a AGROFÉRTIL chega-se ao vértice P28; deste, segue

PARA SIMPLES CONSULTA
NÃO VALE COMO CERTIDÃO
VALOR: R$ 14,22

Este documento é cópia do original, assinado digitalmente por ANA ELISA TAQUIMA DE SOUZA e Tribunal de Justica do Estado de Sao Paulo, protocolado em 09/09/2026 às 11:37 , sob o número WJMJ26411429880
Para conferir o original, acesse o site https://esaj.tjsp.jus.br/pastadigital/pg/abrirConferenciaDocumento.do, informe o processo 1115045-55.2025.8.26.0100 e código rSnxTK1C.

C.20.10.0/88
SOLICITADO POR: UNIGEL S/A - CPF/CNPJ: ***.034.810-** DATA: 27/11/2024 10:13:52 - VALOR: R$ 14,22

Operador Nacional do Sistema de Registro Eletrônico de Imóveis



segue pela cerca com azimute de 180º56'41" e distância de 71,80m confrontando-se com a Agrofértil chega-se ao vértice P29; deste, segue pela cerca com azimute de 233º38'57" e distância de 23,31m confrontando-se com a Agrofértil chega-se ao vértice P30; deste, segue pela cerca com azimute de 180º41'11" e distância de 8,19m confrontando-se com a Agrofértil chega-se ao vértice P31; deste, segue pelo limite com azimute de 274º18'49" e distância de 63,35m confrontando-se com a faixa de domínio da ferrovia chaga-se ao vértice P32; deste, segue pelo limite com azimute de 245º59'54" e distância de 12,18m confrontando-se com a faixa de dominio da ferrovia chega-se ao vértice P33; deste, segue pelo limitecom azimute de 271º21'43" e distância de 126,96m confrontando-se com a faixa de dominio da ferrovia chega-se ao vértice P34; deste, segue pelo limite com azimute de 180º46'11" e distância de 64,53m confrontando-se com a faixa de domínio da ferrovia chega-se ao vértice P35; deste, segue pela cerca com azimute de 213º29'51" e distância de 36,52m confrontando-se com a faixa de domínio da ferrovia chaga-se ao vértice P36; deste, segue pela cerca com azimute de 253º24'15" e distância de 26,73m confrontando-se com a faixa de domínio da ferrovia chaga-se ao vértice P37; deste segue pela cerca com azimute de 258º12'45" e distância de 54,76m confrontando-se com a faixa de dominio da ferrovia chega-se ao vértice P38; deste, segue pela cerca com azimute de 257º59'28" e distância de 54,76m confrontando-se com a faixa de domínio da ferrovia chaga-se ao vértice P39; deste, segue pela cerca com azimute de 271º49'27" e distância de 57,23m confrontando-se com a faixa de domínio da ferrovis chega-se ao vértice P40; deste, segue pela cerca com azimute de 251º05'31" e distância de 53,37m confrontando-se com a faixa de domínio da ferrovia chega-se ao vértice P1, ponto inicial da descrição do perimetro, perfazendo o total de 548.563,89m2. Dita averbação teve lugar em virtude do que foi requerido pela COMPANHIA QUIMICA METACRIL, inscrita no CNPJ/MF. sob o número..... 13.837.489/0001-00, sociedade por ações, com sede neste Município, neste ato representada por seu Diretor ROBERTO FIAMENGHI, brasileiro, casado, engenheiro quimico, CPF/MF. sob o número 059.862.068-00, portador da Cédula de Identidade sob o número 2.818.441-5, residente à Rua São Paulo número 1168, apartamento 301 Pituba, Salvador-Bahia, requerimento esse que ficou arquivado uma via neste Cartório. DAJ. número 730505. Candeias, 04 de maio de 2001. A OFICIAL:

Norino Celeste Jorge

R.21.199.- DEVEDORA: COMPANHIA QUIMICA METACRIL, sociedade anônima, com sede neste Município, na Fazenda Caroba s/nº, Centro Industrial de Aratu, inscrita na CNPJ/MF. sob o número 13.837.489/0001-00, neste ato representada por seu procurador (Diretor Comercial) PAULO CEZAR CORDEIRO, brasileiro, casado, engenheiro quimico, portador da carteira de identidade registro número 3.211.729, expedida pelo IFB. em 01.08.1974, inscrito no CPF. sob o número 284.552.907-49, residente e domiciliado na Rua Princesa Izabel número 1252, aptº 112, Bairro Campo Belo, São Paulo-SP. e por sua bastante procuradora IOLE SARMENTO BELOTTI, brasileira, solteira, maior, advogada, portadora da carteira de identidade registro número..... 14.169.042 SSP/SP., inscrita no CPF. sob o número 056.642.398-75, residente e domiciliada na Rua Marguerite Louise Riechelman número 80, aptº 74-B, São Paulo-SP nos termos da procuração lavrada em 22.03.2001, no 3º Tabelião de Notas de São Bernardo do Campo-São Paulo-SP., às folhas 039 à 040 do livro número 232, devidamente registrada nas mesmas notas em livro proprio número 191, folhas 161. CREDOR: BANCO NACIONAL DE DESENVOLVIMENTO ECONÔMICO E SOCIAL - BNDES, neste ato denominado simplesmente BNDES, empresa pública federal, com sede em Brasilia-DF. e serviços no Rio de Janeiro, na Avenida República do Chile número 100, inscrito no CNPJ/MF. sob o número 33.657.248/0001-89, neste ato representado por seu Pre-

Continua na ficha nº 4795

PARA SIMPLES CONSULTA
NÃO VALE COMO CERTIDÃO
VALOR: R$ 14,22

Este documento é cópia do original, assinado digitalmente por ANA ELISA LAQUIMIA DE SOUZA e Tribunal de Justica do Estado de Sao Paulo, protocolado em 09/09/2026 às 11:37 , sob o número WIM26411429880
Para conferir o original, acesse o site https://esaj.tjsp.jus.br/pastadigital/pg/abrirConferenciaDocumento.do, informe o processo 1115045-55.2025.8.26.0100 e código rSnxTK1C.

SOLICITADO POR: UNIGEL S/A - CPF/CNPJ: ***.034.810-** DATA: 27/11/2024 10:13:52 - VALOR: R$ 14,22

Operador Nacional do Sistema de Registro Eletrônico de Imóveis



1º

# OFÍCIO DO REGISTRO DE IMÓVEIS E HIPOTECAS

Candeias – BAHIA

PODER JUDICIÁRIO

REGISTRO GERAL – ANO 2001

Oficial Titular

Continuação da ficha nº 4790

MATRÍCULA Nº 199 DATA 18.05.2001 IDENTIFICAÇÃO DO IMÓVEL

Presidente FRANCISCO ROBERTO ANDRÉ GROS, portador da carteira de identidade número 1978553 4-IFP., inscrito no CPF. sob o número 038.644.137-53 e por seu Diretor ISAC ROFFÉ ZAGURY, portador da carteira de identidade número 02397854 7 IFP., inscrito no CPF. sob o número 261.319.197-04, ambos economistas, brasileiros, o casado e o 2º separado consensualmente. INTERVENIENTE: UNIGEL PARTICIPAÇÕES SERVIÇOS INDUSTRIAIS E REPRESENTAÇÃO LTDA., sociedade por quotas de responsabilidade limitada, com sede no Município de São Bernanrdo do Campo, Estado de São Paulo na Rua Eugênia S. Vitale número 161, Taboão, inscrita no CNPJ. sob o número 47.367.222/0001-00, neste ato representado por seus bastantes procuradores IOLE SARMENTO BELOTTI e PAULO CEZAR CORDEIRO, já qualificados, nos termos da procuração lavrada em 22.03.2001, no 3º Tabelião de Notas de São Bernardo do Campo-São Paulo-SP, às folhas 037 à 038 do livro número 232, devidamente registrada nestas Notas em livro próprio número 191, folhas 162. TÍTULO: 1ª hipoteca. FORMA DO TÍTULO: Escritura Pública de Financiamento, mediante abertura de crédito número 01.2.042.5.1, de 23 de março de 2001, lavrada nas Notas do 21º Ofício da Comarca do Rio de Janeiro, às folhas 139 do livro número 2382, até número 039. CLÁUSULA PRIMEIRA- NATUREZA, VALOR E FINALIDADE DO CONTRATO – O BNDES abre à BENEFICIÁRIA por este instrumento, um crédito no valor de R$29.910.000,00 (vinte e nove milhões, novecentos e dez mil reais), dividido em 5(cinco) subcréditos nos seguintes valores: I- Subcrédito "A": R$18.961.000,00(dezoito milhões, novecentos e sessenta e um mil reais), a ser provido com recursos ordinários do BNDES, que são compostos, dentre outras fontes, pelos recursos do Fundo de Amparo ao Trabalhador-FAT, pelos recursos originários do FAT- Depósitos Especiais e do Fundo de Participação PIS/PASEP, respeitada, quanto à sua alocação, a legislação aplicável cada uma das aludidas fontes, observado o disposto no Parágrafo único da Cláusula Terceira; II – Subcrédito "B": R$4.487.000,00 (quatro milhões, quatrocentos e tenta e sete mil reais), considerada a data base de 15 de dezembro de 2000, a ser provido com recursos captados pelo BNDES, em moeda estrangeira, repassados na forma da Resolução nº 635/87, de 13 de janeiro de 1987, da Diretoria do BNDES observada a cláusula segunda, de atualização no valor deste subcrédito; III -Subcrédito "C": R$1.521.000,00 (um milhão, quinhentos e vinte e um mil reais), a ser provido com recursos ordinários do BNDES, que são compostos, dentre outras fontes, pelos recursos do Fundo de Amparo ao Trabalhador-FAT, pelos recursos originários do FAT- Depósitos Especiais e do Fundo de participação PIS/PASEP, respeitada, quanto à sua alocação, a legislação aplicável a cada uma delas, digo, a cada uma das aludidas fontes, observado o disposto no Parágrafo Único da Cláusula Terceira; IV – Subcrédito "D": R $4.691.000,00(quatro milhões, seiscentos noventa e um mil reais), a ser provido com recursos ordinários do BNDES, que são compostos, dentre outras fontes, pelos recursos do Fundo de Amparo ao Trabalhador-FAT, pelos recursos originários do FAT- Depósitos Especiais e do Fundo de Participações PIS/PASEP, respeitada, quanto a sua alocação, a legislação aplicável a cada uma das aludidas fontes, observado o disposto na Parágrafo Único da cláusula terceira; V- Subcrédito "E": R$250.000,00 (duzentos e cinquenta mil reais), a ser provido com recursos ordinários do BNDES, que são compostos, dentre outras fontes, pelos recursos do Fundo de Amparo ao Trabalhador-FAT, pelos

PARA SIMPLES CONSULTA
NÃO VALE COMO CERTIDÃO
VALOR: R$ 14,22

Este documento é cópia do original, assinado digitalmente por ANA ELISA LAQUIMIA DE SOUZA e Tribunal de Justica do Estado de Sao Paulo, protocolado em 09/09/2026 às 11:37 , sob o número WJMJ26411429880
Para conferir o original, acesse o site https://esaj.tjsp.jus.br/pastadigital/pg/abrirConferenciaDocumento.do, informe o processo 1115045-55.2025.8.26.0100 e código rSnxTK1C.

SOLICITADO POR: UNIGEL S/A - CPF/CNPJ: ***.034.810-** DATA: 27/11/2024 10:13:52 - VALOR: R$ 14,22

Operador Nacional do Sistema de Registro Eletrônico de Imóveis



pelos recursos originários do FAT- Depósitos Especiais e do Fundo de Participa ção PIS/PASEP, respeitada, quanto à sua alocação, a legislação aplicável a cada uma das aludidas fontes, observado o disposto no Parágrafo Único da Cláusula Terceira; PARÁGRAFO ÚNICO - O crédito ora aberto é destinado: I - Subcréditos "A" "B": destinado à: 1) transferência deste Município para Camaçari das plantas de acetona, cianidrina e de cianeto de sódio, ampliadas, respectivamente, de ..... 15.000t/a para 30.000 t/a e de 8.000 t/a para 17.000 t/a; 2) conversão do processo de produção da atual planta de metacrilato de metila, neste Município, de batelada para contínuo, com ampliação de sua capacidade de 14.000 t/a para ..... 30.000 t/a; 3) instalação de uma nova unidade de polimetil- metacrilato de metila com capacidade de 7200 t/a neste Município; 4) implementação de programas de qualidade e produtividade e de melhorias logísticas nas plantas deste Município de Camaçari neste Estado. II - Subcrédito:"C": destinado a melhorias ambientais nas plantas deste Município e de Camaçari, neste Estado. III - Subcrédito "D" destinado a equipamentos nacionais vinculados ao projeto referido no item II acima. IV- Subcrédito "E": destinado ao projeto social da BENEFICIÁRIA. SEGUNDA ATUALIZAÇÃO DO VALOR DO SUBCRÉDITO "B" - A parcela do Subcrédito "B" não utilizada, a partir da data base de 15 de dezembro de 2000, mencionada no inciso II da cláusula primeira, até a data de sua utilização, pela média ponderada das correções cambiais incidentes sobre os recursos captados pelo BNDES em moeda estrangeira sem vinculação a repasse em condições específicas, obedecidos os procedimentos previstos na cláusula oitava, adiante. TERCEIRA - DISPONIBILIDADE DO CRÉDITO - O crédito será posto à disposição da BENEFICIÁRIA, parceladamente, depois de cumpridas as condições suspensivas de utilização referidas na cláusula décima sexta, em função das necessidades para a realização do projeto financiado, respeitada a programação financeira do BNDES, que está subordinada à definição de recursos para suas aplicações, pelo Conselho Monetário Nacional. PARÁGRAFO ÚNICO - O valor de cada parcela dos Subcréditos "A", "C", "D" e "E" a serem colocadas à disposição da BENEFICIÁRIA será calculado de acordo com o critério estabelecido na lei instituidora da Taxa de Juros de Longo Prazo- TJLP para a determinação do saldos devedores dos financiamentos contratados pelo Sistema BNDES até 30 de novembro de 1994. QUARTA - JUROS INCIDENTES SOBRE OS SUBCRÉDITOS "A", "C", "D" e "E": Sobre o principal da dívida da BENEFICIÁRIA DECORRENTE dos Subcréditos "A", "C", "D" e "E": Sobre o principal da dívida da BENEFICIÁRIA decorrente dos Subcréditos "A", "C", "D" e "E" incidirão juros à taxa de 4,0%(quatro por cento ao ano) a título de "spread" para o Subcrédito "A", 2,5%(dois e meio por cento) ao ano a títulos de "spread" para os Subcréditos "C" e "D" e 1,0%(um por cento) ao ano à título de "spread" para o Subcrédito "E", acima da taxa de juros de longo prazo -TJLP, divulgada pelo Banco Central do Brasil, observada a sistematica a seguir: I - Quando a TJLP for superior a 6%(seis por cento) ao ano: a O montante correspondente à parcela da TJLP que vier a exceder 6%(seis por cento) ao ano será capitalizado no dia 15 de cada mês da vigência deste contrato no seu vencimento ou liquidação, observado o disposto na cláusula Décima Terceira, é apurado mediante a incidência do seguinte termo de capitalização sobre o saldo devedor, aí considerados todos os eventos financeiros ocorridos no período TC= (1+TJLP)/1,06 nº 360- 1(termo de capitalização igual a, abre colchete, razão entre a TJLP acrescida da unidade, e um inteiro e seis centésimos, fecha colchete, elevado à potência correspondente à razão entre "n" e trezentos e sessenta deduzindo-se de tal resultado a unidade, sendo: TC= termo de capitalização: TJLP Taxa de Juros de Longo Prazo, divulgada pelo Banco Central do Brasil; e n-número de dias existentes entrea data do evento financeiro e a data de capitalização vencimento ou liquidação da obrigação, considerando-se como evento financeiro todo e qualquer fato de natureza financeira do qual resulte ou possa resultar

PARA SIMPLES CONSULTA
NÃO VALE COMO CERTIDÃO
VALOR: R$ 14,22

Este documento é cópia do original, assinado digitalmente por ANA ELISA LAQUIMIA DE SOUZA e Tribunal de Justica de Estado de Sad Paulo, protocolado em 09/09/2026 às 11:37 , sob o número WDMJ26411429880
Para conferir o original, acesse o site https://esaj.tjsp.jus.br/pastadigital/pg/abrirConferenciaDocumento.do, informe o processo 1115045-55.2025.8.26.0100 e código rSnxTK1C.

SOLICITADO POR: UNIGEL S/A - CPF/CNPJ: ***.034.810-** DATA: 27/11/2024 10:13:52 - VALOR: R$ 14,22

Operador Nacional do Sistema de Registro Eletrônico de Imóveis



PODER JUDICIÁRIO

# OFÍCIO DO REGISTRO DE IMÓVEIS E HIPOTECAS

Candeias - BAHIA

REGISTRO GERAL - ANO 2001

Marina Celeste Souza
Oficial Titular

MATRÍCULA Nº 199 DATA 18.05.2001 IDENTIFICAÇÃO DO IMÓVEL XXXXXXXXXXXXXXXXXXXX

alteração do saldo devedor deste contrato. b) Os percentuais de 4,0%(quatro por cento) para o Subcrédito "A", 2,5%(dois e meio por cento) para os Subcréditos "C" e "D" e 1,0%(um por cento) para o Subcrédito "E" ao ano acima da TJLP..... ("spread"), referidos no "caput" desta cláusula, acrescidos da parcela não capitalizada da TJLP de 6%(seis por cento) ao ano, incidirão sobre os respectivos saldos devedores, nas datas de exigibilidade dos juros mencionadas no Parágrafo Segundo ou na data de vencimento ou liquidação deste contrato, observado o disposto na alinea "a" e considerado, para o cálculo diário de juros, o número de dias decorridos entre a data de cada evento financeiro e as datas de exigibilidade acima citadas. II - Quando a TJLP for igual ou inferior a 6%(seis por cento) ao ano; Os percentuais de 4,0%(quatro por cento) para os Subcréditos "A", 2,5% (dois e meio por cento) para os Subcréditos "C" e "D" e 1,0%(um por cento para o Subcrédito "E" ao ano acima da TJLP ("spread"), referidos no "caput" desta cláusula, acrescidos da propria TJLP, incidirão sobre os respectivos saldos devedores, nas data de exigibilidade dos juros mencionados no Parágrafo Segundo ou na data de vencimento ou liquidação deste contrato, sendo considerado, para o cálculo diário de juros, o número de dias decorridos entre a data de cada evento financeiro e as datas de exigibilidade acima citadas. PARAGRAFO PRIMEIRO - O montante referido no inciso I, alinea "a", que será capitalizado, incorporando-se ao principal da dívida, será exigivel nos termos da cláusula Décima. PARAGRAFO SEGUNDO - O montante apurado nos termos do inciso I, alinea "b", ou do inciso II será exigivel trimestralmente, no dia 15(quinze) dos meses de janeiro, abril, julho e outubro de cada ano, no periodo compreendido entre 15(quinze) de abril de 2001 a 15(quinze) de outubro de 2002 e mensalmente, a partir do dia 15(quinze) de novembro de 2002, inclusive, juntamente com as parcelas de amortização do principal e no vencimento ou liquidação deste contrato, observado o disposto na cláusula décima terceira. PARAGRAFO TERCEIRO - Na hipótese de utilização de recursos originários do Fundo de Participação PIS/PASEP, de que trata a Lei complementar nº 26, de 11 de setembro de 1975, considerar-se-ão, desde já, abrangidas nos juros estipulados nesta cláusula as comissões remuneratórias devidas, na forma da legislação pertinente ao aludido fundo. QUINTA - JUROS INCIDENTES SOBRE O SUBCRÉDITO "B". Sobre o principal da divida da BENEFICIÁRIA DECOrrente do Subcrédito "B" incidirão juros à taxa de 4%(quatro por cento) ao ano (a título de "spread") acima da taxa variavel reajustada trimestralmente no dia 16(dezesseis) dos meses de janeiro, abril, julho e outubro, com base no custo médio ponderado de todas as taxas e despesas incorridas pelo BNDES na captação de recursos em moeda estrangeira sem vinculação a repasse em condições especificas, no trimestre civil imediatamente anterior ao mês de reajuste da referida taxa de juros, calculados sobre o saldo devedor atualizado, nos termos da clausula oitava. PARÁGRAFO PRIMEIRO - Os juros serão calculados dia a dia pelo sistema proporcional e exigiveis no dia 15(quinze) dos mesmes de janeiro, abril, julho e outubro de cada ano, no periodo compreendido entre 15 de abril de 2001 e 15 de outubro de 2002 e mensalmente, a partir de 15 de novembro de 2002, inclusive, juntamente com as parcelas de amortização do principal, e no vencimento ou liquidação deste contrato, obser-

PARA SIMPLES CONSULTA
NÃO VALE COMO CERTIDÃO
VALOR: R$ 14,22



SOLICITADO POR: UNIGEL S/A - CPF/CNPJ: ***.034.810-** DATA: 27/11/2024 10:13:52 - VALOR: R$ 14,22

Este documento é cópia do original, assinado digitalmente por ANA ELISA LAQUIMIA DE SOUZA e Tribunal de Justica do Estado de Sao Paulo, protocolado em 09/09/2026 às 11:37 , sob o número WJMJ26411429880
Para conferir o original, acesse o site https://esaj.tjsp.jus.br/pastadigital/pg/abrirConferenciaDocumento.do, informe o processo 1115045-55.2025.8.26.0100 e código rSnxTK1C.

Operador Nacional do Sistema de Registro Eletrônico de Imóveis



observado o disposto na cláusula décima terceira. PARAGRAFO SEGUNDO - A taxa d juros a que se refere o "caput" desta cláusula será publicada pelo BNDES no Diá rio Oficial da União (seção 3) no dia 25 dos meses de janeiro, abril, julho e o tubro de cada ano ou na primeira edição subsequente aquele dia, se a referida publicação oficial não for editada naquela data. SEXTA - IMPOSTO DE RENDA SOBRE REMESSA DE ENCARGOS E COMISSÕES DEVIDOS AOS CREDORES EXTERNOS - Relativamente a Subcrédito "B", além do principal, juros e outros encargos pactuados, a BENEFI CIÁRIA se obriga a pagar ao BNDES, a título de reembolso de despesa com Imposto de Renda, percentagem sobre os juros a que se refere a cláusula quinta, corres pondente à taxa média ponderada de Imposto de Renda devido sobre os encargos re metidos pelo BNDES aos credores de recursos externos, sem vinculação a repasse em condições especificas no trimestre civil que antecede o mês de reajuste dest percentagem, a ser apurada, publicada no Diário Oficial da União e exigido o r embolso nas mesmas épocas dos juros a que se refere a cláusula quinta. PARAGRAF ÚNICO - A taxa média ponderada de Imposto de Renda a que se refere o "caput" de ta cláusula será publicada pelo BNDES no Diário Oficial da União (Seção 3), n dia 25 dos meses de janeiro, abril, julho e outubro, ou na primeira edição subs quenta aquele dia, se a referida publicação oficial não for editada naquela da ta. SÉTIMA - COMISSÃO DE RESERVA DE CRÉDITO - A BENEFICIÁRIA pagará ao BNDES um comissão de reserva de crédito de 0,1%(um décimo por cento), cobrável por perio do de 30(trinta) dias, ou fração e incidente sobre: I - o saldo não utilizado d cada parcela do crédito, a partir do dia imediato ao de sua disponibilidade at a data de utilização, quando será exigivel o seu pagamento; II - o saldo não ut lizado do crédito, a partir do dia imediato ao da sua disponibilidade até a dat do cancelamento, efetuado a pedido da BENEFICIÁRIA ou por iniciativa do BNDES cujo pagamento será exigivel na data do pedido, ou da decisão do BANDES, confor me o caso. PARAGRAFO ÚNICO - A incidência da comissão a que se referem os inci sos I e II, retromencionados, ocorrerá no caso de fixação de esquema de disponi bilidade de recursos. OITAVA - ATUALIZAÇÃO DO VALOR DA DIVIDA DO SUBCRÉDITO "B" O saldo devedor da BENEFICIÁRIA proveniente do subcrédito "B", ai incluidos principal, juros compensatórios e moratórios, reembolso de despesa com Imposto de Renda, outras despesas, comissões e demais encargos pactuados, será atualiza do diariamente pela média ponderada das correções cambiais incidentes sobre recursos captados pelo BNDES, em moeda estrangeira sem vinculação a repasse condições especificas, apurada pelo BNDES segundo os seguintes critérios: I - vantamento diário da posição do seu passivo exigivel em moeda estrangeira sem vinculação a repasse em condições especificas, para efeito de determinação das ponderações a serem aplicadas às correções cambiais; II - apuração diária da dia ponderada das correções cambiais, com base na posição do passivo levantada nos termos do inciso I, levando-se em conta as cotações de fechamento, para ven da, das moedas estrangeiras divulgadas pelo Banco Central do Brasil, no dia an rior. PARAGRAFO PRIMEIRO - Para os fins do inciso II, no dia em que não houver cotação oficial, será considerada a cotação do dia imediatamente anterior. PAR GRAFO SEGUNDO - A média ponderada das correções cambiais referida nesta cláusu será publicada pelo BNDES no Diário Oficial da União (Seção 3), nos dias 10 25 de cada mês ou na primeira edição subsequente aqueles dias, se a referida blicação oficial não for editada naquelas datas. NONA - PROCESSAMENTO E COBRAN DA DÍVIDA - A cobrança do principal e encargos dos subcreditos "A", "B", "C", "D "E"será feita mediante aviso de cobrança expedido pelo BNDES, com antecedência para a BENEFICIÁRIA liquidar aquelas obrigações, com antecedência, para a BENE FICIÁRIA, digo liquidar aquelas obrigações nas datas de seus vencimentos. PARA GRAFO PRIMEIRO - Considerando que a divida proveniente do subcrédito "B" esta

PARA SIMPLES CONSULTA
NÃO VALE COMO CERTIDÃO
VALOR: R$ 14,22

Este documento é cópia do original, assinado digitalmente por ANAELISA LAQUIMIA DE SOUZA e Tribunal de Justica do Estado de Sao Paulo, protocolado em 09/09/2026 às 11:37 , sob o número WDM26411429880
Para conferir o original, acesse o site https://esaj.tjsp.jus.br/pastadigital/pg/abrirConferenciaDocumento.do, informe o processo 1115045-55.2025.8.26.0100 e código rSnxTK1C.

SOLICITADO POR: UNIGEL S/A - CPF/CNPJ: ***.034.810-** DATA: 27/11/2024 10:13:52 - VALOR: R$ 14,22

Operador Nacional do Sistema de Registro Eletrônico de Imóveis



PODER JUDICIÁRIO

1º

# OFÍCIO DO REGISTRO DE IMÓVEIS E HIPOTECAS

Candeias – BAHIA

REGISTRO GERAL – ANO 2001

Marina Celeste Souza
Oficial Titular

MATRÍCULA Nº 199 DATA 18.05.2001 IDENTIFICAÇÃO DO IMÓVEL

está sujeita a atualização diária nos termos da cláusula Oitava. O Aviso de cobrança a que se refere esta cláusula será emitido pelo BNDES com a indicação de um valor referencial em unidade monetária do BNDES-UMBND, cuja cotação deverá ser obtida no Departamento de Administração Finaceira da Area Financeira e Internacional-DEFIN/AF do BNDES, sendo o valor do pagamento devido em moeda corrente apurado pela respectiva cotação do dia do efetivo pagamento. PARAGRAFO SEGUNDO – O não recebimento do Aviso de cobrança não eximirá a BENEFICIÁRIA da obrigação de pagar as prestações do principal e os encargos nas datas estabelecidas neste contrato. PARAGRAFO TERCEIRO – O BNDES deixará à disposição da BENEFICIÁRIA as informações, dados e calculos que servirem de base para apuração dos valores devidos. DÉCIMA – AMORTIZAÇÃO – O principal da dívida decorrente de cada subcredito deste contrato deve ser pago ao BNDES da seguinte forma: I – Subcreditos "A", "C", "D" e "E": em 66(sessenta e seis) prestações mensais e sucessivas, cada uma delas no valor do principal vincendo da dívida destes subcréditos, dividido pelo número de prestações de amortização ainda não vencidas, vencendo-se a primeira prestação em 15(quinze) de novembro de 2002 e a última em 15 de abril de 2008 observado o disposto na cláusula décima terceira; II- Subcrédito "B": em 66(sessenta e seis) prestações mensais e sucessivas, cada uma delas no valor do principal vincendo da dívida deste subcredito, dividido pelo número de prestações de amortização ainda não vencidas, vencendo-se a primeira prestação em 15 de novembro de 2002 e a última em 15 de abril de 2008, observado o disposto na cláusula décima terceira; PARAGRAFO ÚNICO – A BENEFICIÁRIA compromete-se a liquidar em 15 de abril de 2008, com a última prestação de amortização, todas as obrigações deste contrato. DÉCIMA PRIMEIRA – GARANTIA DA OPERAÇÃO – Para assegurar o pagamento de quaisquer obrigações decorrentes deste contrato, como o principal da divida juros, comissão, pena convencional e multas, a BENEFICIÁRIA dá ao BNDES: I – em primeira hipoteca, neste ato constituida, o remanescente do imóvel objeto da AV.20 retro com todas as suas benfeitórias. PARAGRAFO PRIMEIRO – A BENEFICIÁRIA declara que os bens mencionados nesta cláusula se encontram em sua posse mansa e pacifica, livres e desembaraçados de quaisquer ônus, inclusive fiscais. PARAGRAFO SEGUNDO – A hipoteca ora constituida compreenderão, além do terreno, todas as construções, instalações, máquinas, equipamentos e quaisquer outras acessões que, na vigência deste contrato, se incorporarem aos imóveis, excetuadas as máquinas e equipamentos adquiridos ou a serem adquiridos com recursos do sistema FINAME, enquánto onerados em favor de Agentes Financeiros da Agência Especial de Financiamento Industrial-FINANE. PARAGRAFO TERCEIRO – Reserva-se ao BNDES o direito de requerer a reavaliação dos bens gravados, havendo ocorrido, a seu critério, depreciação das garantias. DÉCIMA SEGUNDA – ALTERAÇÃO DO CRITÉRIO LEGAL DE REMUNERAÇÃO DOS RECURSOS ORIGINÁRIOS DO FUNDO PIS/PASEP E DO FAT – Na hipotese de vir a ser substituido o critérii legal de remuneração dos resursos rapassados ao BNDES, originários do Fundo de Participação PIS/PASEP e do Fundo de Amparo as Trabalhador-FAT, a remuneração prevista na cláusula quarta, poderá, a critério do BNDES, passar a ser efetuada mediante utilização do novo critério de remuneração dos aludidos recursos, ou outro, indicado pelo BNDES que, além de preservar o valor real da operação, a remunere nos mesmos niveis

PARA SIMPLES CONSULTA
NÃO VALE COMO CERTIDÃO
VALOR: R$ 14,22

Este documento é cópia do original, assinado digitalmente por ANA ELISA LAQUIMIA DE SOUZA e Tribunal de Justica do Estado de Sao Paulo, protocolado em 09/09/2026 às 11:37 , sob o número WDMJ26411429880
Para conferir o original, acesse o site https://esaj.tjsp.jus.br/pastadigital/pg/abrirConferenciaDocumento.do, informe o processo 1115045-55.2025.8.26.0100 e código rSnxTK1C.

C.20.10.0/88
SOLICITADO POR: UNIGEL S/A - CPF/CNPJ: ***.034.810-** DATA: 27/11/2024 10:13:52 - VALOR: R$ 14,22

Operador Nacional do Sistema de Registro Eletrônico de Imóveis



níveis anteriores. Nesse caso, o BNDES comunicará a alteração, por escrito, à BENEFICIÁRIA. DÉCIMA TERCEIRA - VENCIMENTO EM DIAS DE FERIADOS - Todo vencimento de prestação de amortização de principal e encargos que ocorra em sábados, domingos ou feriados nacionais, inclusive os bancários, será, para todos os fins e efeitos deste contrato, deslocado para o primeiro dia útil subsequente, sendo os encargos calculados até essa data, e se iniciando, também a partir dessa data, o período seguinte regular de apuração e cálculo dos encargos deste contrato. DÉCIMA QUARTA - OBRIGAÇÕES ESPECIAIS DA BENEFICIÁRIA - Obriga-se a BENEFICIÁRIA: I - cumprir, no que couber, até final liquidação da divida decorrente deste contrato, as "DISPOSIÇÕES APLICAVEIS AOS CONTRATOS DO BNDES", aprovadas pela Resolução no 665, de 10 de dezembro de 1987, parcialmente alteradas pela Resolução nº 775, de 16 de dezembro de 1991, pela Resolução nº 863, de 11 de março de 1996, pela Resolução nº 878, de 04 de setembro de 1996, pela Resolução nº 894 de 06 de março de 1997 e pela Resolução nº 927, de 1º de abril de 1998, todas da Diretoria do BNDES, publicadas no Diário Oficial da União (Seção I), de 29 de dezembro de 1987, 27 de dezembro de 1991, 08 de abril de 1996, 24 de setembro de 1996, 19 de março de 1997 e 15 de abril de 1998, respectivamente, cujo exemplar é entregue, neste ato, à BENEFICIÁRIA, a qual, após tomar conhecimento de todo o conteudo do mesmo, declara aceitá-lo como parte integrante e inseparável deste contrato, para todos os fins e efeitos jurídicos; II - utilizar o total do crédito no prazo de até 12(doze) meses, a contar da data de assinatura deste contrato, sem prejuizo de poder o BNDES, antes ou depois do termo final desses prazos, ao abrigo das garantias constituidas neste contrato, estender o referido prazo, mediante expressa autorização, por via epistolar, independentemente de outra formalidade ou registro; III - apresentar ao BNDES, no prazo de de 180(cento e oitenta) dias, contado a partir da liberação da última parcela do crédito decorrente deste contrato, a licença de operação do projeto ora financiado, oficialmente publicada, expedida pelo órgão competente, integrante do Sistema Nacional do Meio Ambiente(SISNAMA) ou, em caráter supletivo, pelo Instituto Brasileiro do Meio-Ambiente e Recursos Naturais Renováveis-IBAMA; IV- na hipótese de ocorrer, em função do projeto de que trata a cláusula primeira, redução do quadro depessoal da BENEFICIÁRIA durante o periodo de vigência do presente contrato, oferecer programa de treinamento voltado para as oportunidades de trabalho na região e/ou programa de recolocação dos trabalhadores em outras empresas, após ter submetido ao BNDES, para apreciação, documento que especifique e ateste a conclusão das negociações realizadas com a(s) competente(s) representação(ões) dos Trabalhadores envolvidos no processo de demissão; V - adotar, durante o período de vogência deste contrato, medidas e ações destinadas a evitar ou corrigir danos ao meio ambiente, segurança e medicina do trabalho que possam vir a ser causados pelo projeto de que trata a Cláusula Primeira; VI - manter em situação regular suas obrigações junto aos órgãos do meio ambiente, durante o periodo de vigência deste contrato; VII - implementar programa de acompanhamento e/ou monitoramento ambiental dos parâmetros operacionais; VIII - comprovar a outorga de garantia de performance dos equipamentos adquiridos com recursos do Subcrédito "D" deste contrato por parte dos respectivos fabricantes; IX - apresentar, ao BNDES, no prazo de até 180(cento e oitenta) dias contados da assinatura deste contrato, projeto social a ser desenvolvido na área de influência da BANEFICIÁRIA, a ser aprovado, ser aprovado pela área de desenvolvimento social do BNDES. DÉCIMA QUINTA - PROCURAÇÃO RECIPROCA - A BENEFICIÁRIA e a Fiadora, neste ato e de forma irrevogável irretratável, constituem-se mútua e reciprocamente procuradoras até solução final da dívida ora assumida, com poderes para receber citações, notificações e intimações, e ainda, com poderes "as judicia" para o foro em geral, que poderão ser substabelecidos para advogado, tudo com relação a quaisquer procedimento

PARA SIMPLES CONSULTA
SEM VALOR JURÍDICO
VALOR: R$ 14,22

Este documento é cópia do original, assinado digitalmente por ANA ELISA LAQUIMIA DE SOUZA e Tribunal de Justica do Estado de Sao Paulo, protocolado em 09/09/2026 às 11:37 , sob o número WJMJ26411429880
Para conferir o original, acesse o site https://esaj.tjsp.jus.br/pastadigital/pg/abrirConferenciaDocumento.do, informe o processo 1115045-55.2025.8.26.0100 e código rSnxTK1C.

SOLICITADO POR: UNIGEL S/A - CPF/CNPJ: ***.034.810-** DATA: 27/11/2024 10:13:52 - VALOR: R$ 14,22

Operador Nacional do Sistema de Registro Eletrônico de Imóveis



4798

1º

# OFÍCIO DO REGISTRO DE IMÓVEIS E HIPOTECAS

Candeias -- BAHIA

PODER JÚDICIÁRIO

REGISTRO GERAL - ANO 2001

Oficial Titular

MATRÍCULA Nº 199 DATA 18.05.2001 IDENTIFICAÇÃO DO IMÓVEL

judiciais ou extrajudiciais que contra elas forem promovidos pelo BNDES, em decorrência deste contrato, podendo praticar todos os atos necessários ao bom e fiel desempenho deste mandato. DÉCIMA SEXTA- CONDIÇÕES DE UTILIZAÇÃO DO CRÉDITO- A utilização do crédito, além do cumprimento, no que couber, das condições previstas nos artigos 5º e 6º das "DISPOSIÇÕES APLICÁVEIS AOS CONTRATO DO BNDES" retro mencionados, e das estabelecidas nas "NORMAS E INSTRUÇÕES ACOMPANHAMENTO", a que se refere o artigo 2º das mesmas "DISPOSIÇÕES", fica sujeita ao atendimento das seguintes: I - para utilização da primeira parcelas do crédito: a) abertura, pela BENEFICIÁRIA, de conta corrente junto ao BNDES; b) comprovar ao BNDES a assinatura com a ACRINOR - ACRILONITRILA DO NORDESTE S.A. de contrato de fornecimento de longo prazo de, no minimo, 10 mil t/ano de ácido cianídrico, que contemple mecanismos de fixação de preços, baseados em critérios de divisão de márgem. II- para utilização de cada parcela de crédito: a) inexistência de fato de natureza economico-finaceira que, a critério do BNDES, possa comprometer a execução do empréstimo ora financiado, de forma a alterá-lo ou impossibilitar sua realização, nos termos previstos no projeto aprovado pelo BNDES; b) apresentação, pela BENEFICIÁRIA de Certidão Negativa de Débito-CND, expedida pelo Instituto Nacional do Seguro Social-INSS, por meio da INTERNET, ser extraída pela BENEFICIÁRIA e verificada pelo BNDES no endereço www.mpas.gov.br. III- para utilização de recursos do Subcrédito "D": aprovação, pela utilização de recursos do Subcrédito "D": aprovação, pela FINAME, dos equipamentos a serem adquiridos com recursos do Subcrédito "E" aprovação, pela área de desenvolvimento social do BNDES do projeto social mencionado na Cláusula Décima Quarta, inciso IX. DÉCIMA SÉTIMA- FIANÇA - UNIGEL PARTICIPAÇÕES SERVIÇOS INDUSTRIAIS E REPRESENTAÇÃO LTDA. no preâmbulo qualificada aceita o presente contrato na qualidade de fiadora e principal pagadora, renunciando expressamente aos benefícios dos artigos 1.491, 1.499 e 1.503 do Código Civil e 261 e 262 do Código Comercial e responsabilizando-se, solidariamente, até final liquidação deste contrato, pelo fiel e exato cumprimento de toadas as obrigações assumidas, neste instrumento, pela BENEFICIÁRIA. DÉCIMA OITAVA - INADIMPLEMENTO - Na ocorrência de inadimplemento das obrigações assumidas pela BENEFICIÁRIA e pela INTERVENIENTE, será observado o disposto nos arts. 40 e 47 das "DISPOSIÇÕES APLICAVEIS AOS CONTRATOS DO BNDES", a que se refere a Cláusula Décima Quarta, inciso I. DÉCIMA NONA - MULTA DE AJUIZAMENTO - Na hipotese de cobrança judicial da dívida decorrente deste contrato, a BENEFICIÁRIA pagará multa de 10%(dez por cento) sobre o principal e encargos da dívida, além de despesas extrajudiciais, judiciais e honorários advocatícios, devidos a partir do primeiro despacho da autoridade competente na petição de cobrança. VIGÉSIMA - LIQUIDAÇÃO ANTECIPADA DA DÍVIDA- Na hipotese de liquidação antecipada da dívida serão liberadas as garantias, aplicando-se às demais obrigações o disposto no art. 18, parágrafo segundo, das "DISPOSIÇÕES APLICÁVEIS AOS CONTRATOS DO BNDES" - mencionadas na Cláusula Décima Quarta, inciso I. VIGÉSIMA PRIMEIRA - VENCIMENTO ANTECIPADO - O BNDES poderá declarar sustação de qualquer desembolso, se, além das hipoteses previstas nos artigos 39 e 40 das "DISPOSIÇÕES APLICAVEIS AOS CONTRATO DO BNDES" a que se refere a Cláusula Décima Quarta, inciso I, forem comprovadas pelo

C.20.10.0/88

PARA SIMPLES CONSULTA
NÃO VALE COMO CERTIDÃO
VALOR: R$ 14,22

Este documento é cópia do original, assinado digitalmente por ANA ELISA LAQUIMIA DE SOUZA e Tribunal de Justica do Estado de Sao Paulo, protocolado em 09/09/2026 às 11:37 , sob o número WJMJ26411429880
Para conferir o original, acesse o site https://esaj.tjsp.jus.br/pastadigital/pg/abrirConferenciaDocumento.do, informe o processo 1115045-55.2025.8.26.0100 e código rSnxTK1C.

SOLICITADO POR: UNIGEL S/A - CPF/CNPJ: ***.034.810-** DATA: 27/11/2024 10:13:52 - VALOR: R$ 14,22

Operador Nacional do Sistema de Registro Eletrônico de Imóveis



pelo BNDES: a) a inclusão, em acordo societário, estatuto ou contrato social da BENEFICIÁRIA, ou das empresas que controlam, de dispositivo pelo qual seja exigido "quorum" especial para deliberação ou aprovação de materiais que limitem ou cerceiem o controle de qualquer dessas empresas pelos respectivos controladores ou, ainda, a inclusão naqueles documentos, de dispositivo que importe em: i) restrições à capacidade de crescimento da BENEFICIÁRIA ou ao seu desenvolvimento tecnológico: ii) restrições de acesso da BENEFICIÁRIA a novos mercados; ou iii restrições ou prejuizo à capacidade de pagamento das obrigações financeiras decorrentes desta operação; b) a redução do quadro de pessoal da BENEFICIÁRIA sem atendimento ao disposto no inciso IV da Cláusula Décima Quarta; PARAGRAFO UNICO: Na hipotese de aplicação dos recursos concedido por este contrato em finalidade diversa da prevista na cláusula primeira, o BNDES, sem prejuizo do disposto no "caput" desta cláusula, comunicará o fato ao Ministério Público Federal, para os fins e efeitos da Lei nº 7.492, de 16.06.86. VALOR DA GARANTIA: R$..... -$23.265.000,00 (vinte e tres milhões, duzentos e sessenta e cinco mil reais). Dado e tudo mais conforme à dita escritura, cuja cópia ficou arquivada neste Cartorio. DAJ. número 516852, Candeias, 18 de maio de 2001. A OFICIAL: Hermia Celeste Souza...

AV.22.199 – Nos termos da Ata de Assembléia Geral Extraordinaria, realizada em 31 de dezembro de 2002, publicada no Diário Oficial deste Estado em 29 de abril de 2003, arquivada na Junta Comercial deste Estado da Bahia sob o número 96424992, em 06 de maço de 2003, a **PROQUIGEL QUIMICA S/A**, com sede na rua do Hidrogênio número 2200 Polo Petroquimico, no Município de Camaçari-Bahia, inscrita no CNPJ/MF. sob o número 05.282.535/0001-16, registrada na JUCEB sob o NIRE número 29.300.025.674, adquiriu por cisão parcial da **COMPANHIA QUIMICA METACRIL**, com sede na Fazenda Caroba s/nº, neste Município, inscrita no CNPJ/MF. sob o número 13.837.489/0001-00, registrada na JUCEB sob o NIRE número 29.300.025.674, o terreno e as construções civis descritas e caracterizadas na referida matricula 199, avaliados em R$78.177.816,64 (setenta e oito milhões, cento e setenta e sete mil, oitocentos e dezesseis reais e sessenta e quatro centavos). Dita averbação teve lugar em virtude do que foi requerido em 09 de julho de 2003, pela citada COMPANHIA QUIMICA METACRIL, requerimento esse que aqui veio juntamente com os documentos necessários que ficaram arquivados neste Cartório. DAJ. número 757466 série 011. Candeias, 27 de novembro de 2007. **A OFICIAL DESIGNADA**: Maria da Conceição Teixeira

R.23.199 – O imóvel objeto da presente matrícula de propriedade da **PROQUIGEL QUÍMICA S/A.**, no valor de R$ 78.177.816,00 (Setenta e oito milhões, cento e setenta e sete mil, oitocentos e dezesseis reais) juntamente com os imóveis objeto das Matrículas 3711, 4192 e 4193, foi **incorporado** ao patrimônio da **POLICARBONATOS DO BRASIL S/A**. Dito registro teve lugar em virtude do que me foi requerido em 25 de fevereiro de 2008, pela **PROQUIGEL QUÍMICA S/A.**, representada por seu procurador o Sr. ELIZALDO BARRETO LEMOS, inscrito no CPF/MF. sob o número 112.319.987-68, requerimento esse que aqui veio juntamente com a cópia da ata de assembléia geral extraordinária realizada às 21:00hs do dia 1º de maio de 2007, registrada na Junta Comercial deste Estado – JUCEB sob o número 96768607, em 30 de maio de 2007, protocolo 07/173495-0, que ficaram arquivados neste Cartorio. DAJ. número 085518 série 11. Candeias, 14 de maio de 2008. **A OFICIAL**: Maria da Conceição Teixeira

AV.24.199 – Foi averbada hoje a alteração da denominação social da **POLICARBONATOS DO**

Continua na ficha nº 5834

PARA SIMPLES CONSULTA
NÃO VALE COMO CERTIDÃO
VALOR: R$ 14,22

Este documento é cópia do original, assinado digitalmente por ANA ELISA LAQUIMIA DE SOUZA e Tribunal de Justica do Estado de Sao Paulo, protocolado em 09/09/2026 às 11:37 , sob o número WOMJ26411429880
Para conferir o original, acesse o site https://esaj.tjsp.jus.br/pastadigital/pg/abrirConferenciaDocumento.do, informe o processo 1115045-55.2025.8.26.0100 e código rSnxTK1C.

SOLICITADO POR: UNIGEL S/A - CPF/CNPJ: ***.034.810-** DATA: 27/11/2024 10:13:52 - VALOR: R$ 14,22

Operador Nacional do Sistema de Registro Eletrônico de Imóveis

5834

fls. 29541

23

1º

OFÍCIO DO REGISTRO DE IMÓVEIS

Candeias- BAHIA

PODER JUDICIÁRIO

REGISTRO GERAL - ANO 2008

Maria da Conceição Teixeira
Oficial Titular

Continuação da ficha nº 4798

MATRÍCULA Nº 199 DATA 14.05.08 IDENTIFICAÇÃO DO IMÓVEL XXXXXXXXXXXXXXXXXXXXXXXXXXXXXXXXXXXX

**BRASIL S/A.**, para **PROQUIGEL QUIMICA S/A.**, conforme ata de assembléia geral extraordinária realizada às 21:00hs do dia 1º de maio de 2007, registrada na Junta Comercial deste Estado – JUCEB sob o número 96768607, em 30 de maio de 2007, protocolo 07/123495-0. Dita averbação teve lugar em virtude do que me foi requerido, em 25 de fevereiro de 2008, pela **PROQUIGEL QUÍMICA S/A.**, representada por seu procurador o Sr. ELIZALDO BARRETO LEMOS, requerimento esse que aqui veio juntamente com cópia da citada ata, que ficaram arquivados neste Cartório. DAJ número 085519 série 011. Candeias, 14 de maio de 2008. **A OFICIAL:** Maria da Conceição Teixeira

AV.25.199 – Foi averbada hoje a alteração do endereço da **PROQUIGEL QUÍMICA S/A.**, matriz da rua Hidrogênio número 3.076 para rua Hidrogênio número 824 e do CNPJ/MF. para o número 27.515.154/0011-44. Dita averbação teve lugar em virtude do que me foi requerido em 25 de fevereiro de 2008, pela **PROQUIGEL QUIMICA S/A.**, representada pelo seu procurador o Sr. ELIZALDO BARRETO LEMOS, inscrito no CPF/MF. sob o número 112.349.987-68, requerimento esse que ficou arquivado neste Cartório. DAJ. número 085521 série 011. Candeias, 14 de maio de 2008. **A OFICIAL:** Maria da Conceição Teixeira

AV.26.199 – Foi averbado hoje o **cancelamento da hipoteca** registrada sob o número 21(vinte e um) do Registro Geral, da presente matrícula, em virtude de autorização concedida pelo Banco Credor, em 21 de outubro de 2010, cuja via ficou arquivada neste Cartório. **DAJ** número 655085 série 708, protocolo A-1, sob o número de ordem 8638. Candeias, 28 de outubrobro de 2010. **A OFICIAL:** Maria da Conceição Teixeira

R.27.199 – Nos termos da Escritura Pública de Constituição de Hipoteca, lavrada nas Notas do 14º Tabelião de Notas da Comarca de São Paulo, às folhas 97 à 133, do livro 4188, de 23 de setembro de 2014, com vencimento em 30 de abril de 2021, no valor de R$221.384.801,19 (duzentos e vinte e um milhões, trezentos e oitenta e quatro mil, oitocentos e um reais e dezenove centavos e vinte e um reais e trinta e oito centavos), tendo como **OUTORGADOS CREDORES HIPOTECÁRIOS: BANCO SANTANDER (BRASIL) S/A, GRAND CAYMAN BRANCH ("Santander")**, instituição validamente constituída e existente de acordo com as leis do Brasil, com sede na Waterfront Centre Building, 28, North Church Street, 2º andar, P.O. Box 10444, KY1-1040, Grand Cayman, Ilhas Cayman, filial de **BANCO SANTANDER (BRASIL) S/A.**, Instituição financeira , com sed nesta Capital, na Avenida Presidente Juscelino Kubitschek, nº 2.041 e 2.035, inscrito no CNPJ/MF. Sob o número 90.400.888/0001-42, com seus atos constitutivos arquivados na JUCESP-Junta Comercial do Estado de São Paulo, sob o número 35.300.332.067,com posteriores alterações, sendo a última, o da consolidação de seu Estatuto Social, realizado através das Assembléias Gerais Ordinárias e Extraordinárias, em 25 de abril de 2012, registrada na mesma JUCESP, sob o número 550.765/12-8, em sessão de 27 de dezembro d 2012, neste ato representado por seus bastantes procuradores: DANIEL VARGAS JUNIOR, brasileiro, casado, bancário, portador da Cédula de Identidade sob o número 24.655.978 SSP/SP.; inscrito no CPF/MF. Sob o número 213.322.398-38,

PARA SIMPLES CONSULTA
NÃO VALE COMO CERTIDÃO
VALOR: R$ 14,22

Visualização disponibilizada em www.registradores.org.br

Este documento é cópia do original, assinado digitalmente por ANA ELISA LAQUIMIA DE SOUZA e Tribunal de Justica do Estado de Sao Paulo, protocolado em 09/09/2026 às 11:37 , sob o número WJMJ26411429880
Para conferir o original, acesse o site https://esaj.tjsp.jus.br/pastadigital/pg/abrirConferenciaDocumento.do, informe o processo 1115045-55.2025.8.26.0100 e código rSnxTK1C.



SOLICITADO POR: UNIGEL S/A - CPF/CNPJ: ***.034.810-** DATA: 27/11/2024 10:13:52 - VALOR: R$ 14,22

Operador Nacional do Sistema de Registro Eletrônico de Imóveis



e DOROCILIA APARECIDA VIEGAS BUSSING, brasileira, casada, bancária, portadora da Cédula de Identidade sob o número 20.878.156-0 SSP/SP., inscrita no CPF/MF. Sob o número 107.415.278-63, ambos residentes e domiciliados no endereço comercial na Avenida Presidente Juscelino Kubitschek, números 2.041 E 2.235, Itaim Bibi, CEP: 04553.000, nos termos da procuração lavrada nas Notas do 12º Tabelião do Estado de São Paulo, em 17 de setembro de 2014, livro 3.277, fls. 61. **DEUSTSCHE BANK S/A – BANCO ALEMÃO (URUGUAY0 IFE 9"DB"**, Instituição validamente constituída e existente de acordo com as leis do Uruguai, com sede na Plaza Independência, número 831, oficina 205, Cidade de Montevideo, Uruguai, filial do **DEUTSCHE BANK S/A – BANCO ALEMÃO** instituição financeira, validamente constituída e existente de acordo com as leis do Brasil, com sede em São Paulo, na Avenida da Brigadeiro Faria Lima, número 3.900, 13º, 14º e 15º andares, CEP 04538-132, inscrito no CNPJ/MF. Sob o número 62.331.228/0001-11, com seus atos constitutivos arquivados na JUCESP – Junta Comercial do Estado de São Paulo, sob o número 35.300.138.805, com posteriores alterações, sendo a última, o da consolidação de seu Estatuto Social, realizado em 02 de outubro de 2013, registrado na mesma JUCESP, sob o número 0.049.752/14-5, em sessão de 23 de janeiro de 2014, neste ato representado por seus bastantes procuradores: JANDERSON CÉSAR ELIAS PEREIRA FELIX, brasileiro, casado, bacharel em Direito, portador da Cédula de Identidade sob o número 17.584.682 SSP/BA., inscrito no CPF/MF. Sob o número 125.069.868-55, e MATIAS CRISTOPHER HEIDMANN, alemão, casado, bancário, portador da Cédula de Identidade para estrangeiro RNE número W-643963-A SE/DPMAF, inscrito no CPF/MF. Sob o número 085.088.228-12, ambos residentes e domiciliados em São Paulo, com endereço comercial na Avenida Brigadeiro Faria Lima, número 3.900, 13º, 14º E 15º andares, Jardim Paulistano, CEP 04538-132, nos termos da procuração lavrada nas Notas do 12º Tabelião desta Capital, em 22 de setembro de 2014, livro 3.271, fls. 311/312, e **HSBC BANK BRASIL S/A., - BANCO MÚLTIPLO ("HSBC")**, instituição financeira, com sede em na Capital do Estado do Paraná, na Travessa Oliveira Bello, número 34, 4º andar, inscrita no CNPJ/MF. Sob o número 01.701.201/0001-89, com seus atos constitutivos arquivados na JUCEPAR- Junta Comercial do Estado do Paraná, sob o número 41.300.015.341, com posteriores alterações, sendo a última, o da consolidação de seu Estatuto Social, realizado em 15 de outubro de 2013, registrado na mesma JUCEPAR, sob o número 20136429939, em sessão de 13 de novembro de 2013, neste ato representado, por seus bastantes procuradores: ALEXANDRE PÂNICO, brasileiro, casado, bancário, portador da Cédula de Identidade sob o número 13.335.776-4 SSP/SP., inscrito no CPF/MF. Sob o número 106.815.368-70, e ROGERIO MAREUSE GUIMARÃES, brasileiro, casado, bancário, portador da Cédula de Identidade sob o número 16.890.543-7 SSP/SP., inscrito no CPF/MF. Sob o número 142.307.918-36, ambos residentes e domiciliados em São Paulo, com endereço comercial na Avenida Brigadeiro Faria Lima, número 3.064, 10º andar, Jardim Paulistano, CEP 04538-132, nos termos da procuração lavrada no Oficial do Registro Civil e Notário do Serviço Distrital do Boqueirão, no Estado do Paraná, em 02 de junho de 2014, livro 832-P, fls 69, protocolo 14003979, e do outro lado como **OUTORGANTE HIPOTECANTE: PROQUIGEL QUÍMICA S/A.**, sociedade anônima com sede no Município de Camaçari, Estado da Bahia, na rua do Hidrogênio, número 834, Polo Petroquímico, CEP 42800-000,inscrita no CNPJ/MF. Sob o número 27.515.154/0011-44, com seus atos constitutivos arquivados na JUCEB – Junta Comercial do Estado da Bahia, sob o número 29.300.068.390, com posteriores alterações, sendo a última, o da consolidação de seu Estatuto Social, realizado por meio de Ata de Assembléia Geral Extraordinária, em 03 de novembro de 2009, registrado na mesma JUCEB, sob o número 96963184, em sessão de 1º de dezembro de 2009, representada conforme Estatuto Social consolidado, em seu capítulo IV – da Diretoria, artigos 15º e 16º, parágrafo primeiro, por seus Diretores: Superintendente: Roberto Noronha Santos, brasileiro, casado, engenheiro mecânico, portador da cédula de Identidade sob o número 6.015.590 SSP/SP, inscrito no CPF/MF. Sob o número 838.562.428-72, e sem designação especial: WENDEL OLIVEIRA DE SOUZA, brasileiro, divorciado, contador, portador da Cédula de Identidade sob o número 2.730.426 SSP/SC., inscrito no CPF/MF. Sob o número 792.422.279-00, residentes e domiciliados em São Paulo, com endereço comercial na Avenida Presidente Juscelino Kubitschek, número 726, 13º andar, Itaim Bibi, CEP

PARA SIMPLES CONSULTA
NÃO VALE COMO CERTIDÃO
VALOR: R$ 14,22

Este documento é cópia do original, assinado digitalmente por ANA ELISA LAQUIMIA DE SOUZA e Tribunal de Justica do Estado de Sao Paulo, protocolado em 09/09/2026 às 11:37 , sob o número WJMJ26411429880
Para conferir o original, acesse o site https://esaj.tjsp.jus.br/pastadigital/pg/abrirConferenciaDocumento.do, informe o processo 1115045-55.2025.8.26.0100 e código rSnxTK1C.

SOLICITADO POR: UNIGEL S/A - CPF/CNPJ: ***.034.810-** DATA: 27/11/2024 10:13:52 - VALOR: R$ 14,22

Operador Nacional do Sistema de Registro Eletrônico de Imóveis



PODER JUDICIÁRIO

OFÍCIO DO REGISTRO DE IMÓVEIS E HIPOTECAS

candeias – BAHIA.

REGISTRO GERAL - ANO 2014

Oficial Titular

cont. da ficha 5834

MATRÍCULA Nº 199 DATA 22.10.2014 IDENTIFICAÇÃO DO IMÓVEL

04543-000, ambos eleitos pela Ata da Assembléia Geral Extraordinária, realizada em 10 de abril de 2014, registrada sob o número 97377649, na JUCEB – Junta Comercial do Estado da Bahia, em sessão de 05 de maio de 2014, e ainda como **AGENTE DE GARANTIA: DEUSTSCHE BANK S/A – BANCO ALEMÃO** "DB"), instituição financeira,com sede em São Paulo, na Avenida Brigadeiro Faria Lima, número 3.900, 13º, 14º e 15º andares, CEP 04538 132, inscrito no CNPJ/MF. Sob o número 62.331.228/0001-11, com seus atos constitutivos arquivados na JUCESP – Junta Comercial do Estado de São Paulo, sob o número 35.300.138.805, com posteriores alterações, sendo a última, o da consolidação de seus Estatuto Social, realizado em 02 de outubro de 2103, registrado na mesma JUCESP sob o número 0.049.752/14-5, em sessão de 23 de janeiro de 2014, neste ato representado, por seus Diretores sem designação específica: RUI FERNANDO RAMOS ALVES, brasileiro, casado, advogado, portador da Cédula de Identidade sob o número 8.300.946-2 SSP/SP, inscrito no CPF/MF. Sob o número 038.418.658-01, eleito pela Ata da Assembléia Geral Ordinária e Extraordinária, realizada em 30 de abril de 2013, registrada sob o número 309.594/13-3, na JUCESP – Junta Comercial do Estado de São Paulo, em sessão de 15 de agosto de 2013, e MARIA CRISTINA CAPOCCHI RICCIARDI, brasileira, casada, engenheiro, portadora da Cédula de Identidade sob o número 10.556.595-7 SSP/SP., inscrita no CPF/MF. Sob o número 064.857.248-00, eleita pela Ata da Assembléia Geral Extraordinária, realizada em 27 de março de 2014, registrada sob o número 251.951/14-9, na JUCESP – Junta Comercial de São Paulo, em sessão de 08 de julho de 2014, ambos residentes e domiciliados em São Paulo, com endereço comercial na Avenida Brigadeiro Faria Lima, número 3.900, 13º, 14º e 15º andares, CEP 04538-132, e ainda como **INTERVENIENTES ANUENTES E DEVEDORAS: COMPANHIA BRASILEIRA DE ESTIRENO**, sociedade com sede em São Paulo, na Avenida Presidente Juscelino Kubitschek, número 1.726, Conjunto 132, Parte A, 13º andar, Itaim Bibi, CEP 04553-000, inscrita no CNPJ/MF. Sob o número 61.079.232/0001-71, com seu Estatuto Social consolidado, em 18 de julho de 2012, registrada na JUCESP – Junta Comercial do Estado de Sõ Paulo, sob o número 353.071/12-2, em sessão de 10 de agosto de 2012, neste ato representada conforme capítulo VI da Diretoria, artigos 15º e 16º, parágrafo primeiro, por seus Diretores: ROBERTO NORONHA SANTOS e WENDEL OLIVEIRA DE SOUZA, já qualificados, ambos eleitos pela Ata da Assembléia Geral Extraordinária, realizada em 11 de abril de 2014, registrada sob o número 155.930/14-0, na JUCESP – Junta Comercial do Estado de São Paulo, em sessão de 24 de abril de 2014. **ACRINOR – ACRILONITRILA DO NORDESTE S/A.**, sociedade com sede na Cidade de Camaçari-Bahia, na rua do Hidrogênio, número 824, Polo Petroquímico, CEP42800-000, inscrita no CNPJ/MF. Sob o número 13.546.353/0001-33, com estatuto social de constituição, realizado através da Ata de Assembléia Geral de Constituição, datado de 28 de abril de 2003, registrado na JUCEB – Junta Comercial do Estado da Bahia, sob o número 96450160, em sessão de 1º de agosto 2003, neste ato representada, conforme capítulo quarto (IV) artigo 12º, por seus Diretores: ROBERTO NORONHA SANTOS e WENDEL OLIVEIRA DE SOUZA, já qualificados, ambos eleitos pela Ata da Assembléia Geral Extraordinária, realizada em 10 de abril de 2014, registrada sob o número 97376878, na JUCEB – Junta Comercial do Estado da Bahia, em sessão de 28 de abril de 2014. **POLO INDÚSTRIA E COMÉRCIO S/A.**, sociedade com sede em São Paulo, na rua Paes de Araújo, número 29, Conjuntos 151/156, Itaim Bibi, cep 04531 090, inscrita no CNPJ/MF. Sob o número 29.510.765/0001-53, com seus atos constitutivos arquivados na JUCESP – Junta Comercial do Estado de São Paulo, sob o número 35.201.392.304, com posteriores alteração, sendo a última, datada de 1º de setembro de 2010, registrada na mesma JUCESP, sob o número 346.927/10-9, em sessão de 23 de setembro de 2010, neste ato representada , conforme capítulo IV, da Diretoria, artigos 15º e 16 parágrafo primeiro, por seus Diretores: DANIEL

PARA SIMPLES CONSULTA
NÃO VALE COMO CERTIDÃO
VALOR R$ 14,22

C 20.10.0/88

SOLICITADO POR: UNIGEL S/A - CPF/CNPJ: ***.034.810-** DATA: 27/11/2024 10:13:52 - VALOR: R$ 14,22

Este documento é cópia do original, assinado digitalmente por ANA ELISA LAQUIMIA DE SOUZA e Tribunal de Justica do Estado de Sao Paulo, protocolado em 09/09/2026 às 11:37 , sob o número WJMJ26411429880
Para conferir o original, acesse o site https://esaj.tjsp.jus.br/pastadigital/pg/abrirConferenciaDocumento.do, informe o processo 1115045-55.2025.8.26.0100 e código rSnxTK1C.

Operador Nacional do Sistema de Registro Eletrônico de Imóveis



ZILBERKNOP, brasileiro, casado, administrador de empresas, portador da Cédula de Identidade sob o número9005614731 SJS/RS., inscrito no CPF/MF. Sob o número 458.955.970-68 e DAVIDE BOTTON, brasileiro, casado, engenheiro, portador da Cédula de Identidade sob o número 6.303.073 SSP/SP., inscrito no CPF/MF. Sob o número 919.410.598-72, ambos residentes e domiciliados em São Paulo, com endereço comercial na rua Paes de Araújo, número 29, Conjuntos 151/156, Itaim Bibi, CEP 04531-090, e **UNIGEL PLÁSTICOS S/A.**, sociedade com sede em Candeias, com endereço na Fazenda Caroba, s/n, inscrita no CNPJ/MF. Sob o número 02.402.478/0001-73, com seu estatuto social consolidado, realizado através de Ata de Assembléia Geral Extraordinária, realizada em 03 de novembro de 2009, registrada na JUCEB – Junta Comercial do Estado da Bahia, sob o número 96963178, em sessão de 1º de dezembro de 2009, neste ato representada conforme capítulo IV da Diretoria, artigos 15 e 16, em seu parágrafo primeiro,por seus Diretores: ROBERTO NORONHA SANTOS e WENDEL OLIVEIRA DE SOUZA, já qualificados. A **OUTORGANTE**, os **OUTORGADOS**, o **AGENTE DE GARANTIA** e as **INTERVENIENTES ANUENTES E DEVEDORAS**, celebram um contrato de Pré-Pagamento de Exportação ("PPE") firmado em 23 de setembro de 2014, através do qual os **OUTORGADOS** acordaram em conceder empréstimos às **DEVEDORAS** nos termos e condições ali estabelecidos ("Documentos das Obrigações Garantidas"). Para garanti o pagamento pontual e integral de todos e quaisquer montantes relativos à principal encargos ordinários e/ou de mora previstos na cláusula terceira a referida escritura, dado em hipoteca o imóvel objeto da presente matrícula e as construções civis que integram o seu conjunto industrial, objetos do AV.01.199, AV.03.199 e AV.12.199, retros; A Forma de Pagamento do Valor do Principal deverá ser amortizado em 19 (dezenove) parcelas, trimestrais e sucessivas, devidas em 31 de janeiro, 30 de abril, 31 de julho e 31 de outubro de cada ano, observando que o vencimento da primeira parcela ocorrerá em 31 de outubro de 2016 e a última em 30 de abril de 2021, de acordo com o seguinte cronograma de pagamento de principal: 1ª parcela dia 31 de outubro de 1016 – 0.5%; 2º parcela dia 31 de janeiro de 1017, 0.5%; 3ª parcela dia 30 de abril de 2017- 0.5%; 4ª parcela 31 de julho de 2017-0.5%; 5ª parcela dia 31 de outubro de 2017- 4,0%; 6º parcela dia 31 de janeiro de 2018- 4.0%; 7ª parcela 30 de abril de 2018-3.0%; 8ª parcela dia 31 de julho de 2018- 3.0%; 9ª parcela 31 de outubro de 2018-4,5%; 10ª parcela dia 31 de janeiro de 2019- 4,5%; 11º parcela dia 30 de abril de 2019- 4.5%; 12º parcela dia 31 de julho de 2019- 4.5%; 13ª parcela dia 31 de outubro de 2018- 4.5%; 14º parcela dia 31 de janeiro de 2020- 4.5%; 15ª parcela dia 30 de abril de 2020- 4.5%; 16ª parcela dia 31 de julho de 2020- 4.5%; 17ª parcela dia 31 de outubro de 2020- 6.0%; 18º parcela dia 31 de janeiro de 2021-6.0% e 19ª parcela dia 30 de abril de 2021-36.0%. As parcelas dos juros, incidentes sobre o saldo não amortizado do valor principal, deverão ser pagas trimestralmente, a partir de 31 de outubro de 2015, sendo que as demais parcelas subsequentes serão pagas trimestralmente nas datas de 31 de janeiro, 30 de abril e 31 de outubro de cada ano. Juros: juros remuneratórios equivalentes à variação da LONDON INTERBANK OFFERED RATELIBOR, por período igual ou aproximado ao do número de dias compreendidos no respectivos período de incidência dos juros, acrescida de sobretaxa de 4,5% (quatro virgula cinco por cento) ao ano, base de 360 dias; e dias efetivamente decorridos dentro do período de juros em questão. Tudo e tudo mais conforme a dita escritura que deu causa ao presente registro, cujas cláusulas fazendo o mesmo efeito como se transcritas aqui estivessem. **DAJE** número 1464 002 001826, R$12.608,85, protocolo A-1 número de ordem 9873. Candeias, 22 de outubro de 2014. A **OFICIAL DESIGNADA**: Rosangela Batista do Vale, no impedimento legal da titulr.

AV.28.199 – Nos termos da escritura pública de ratificação e aditamento, de 29 de julho de 2015, lavrada nas Notas do 14º Tabelião de Notas da Comarca de São Paulo, SP, no livro 4382 pagina 239, tendo como outorgante a **PROQUIGEL QUÍMICA S/A.**,; outorgados o **BANCO SANTANDER (BRASIL) S/A**, Grand Cayman Branch ("SANTANDER"); **DEUSTCHE BANK S/A** – Banco Alemão (Uruguay) IFE ("DB") e **HSBC BANK BRASIL S/A** – Banco Múltiplo ("HSBC"); agentes de garantia o **DEUSTCHE BANK S/A** – Banco Alemão ("DB"); Intervenientes Anuentes e Devedoras a **COMPANHIA BRASILEIRA DE ESTIRENO** – ("CBE"), **ACRINOR**

PARA SIMPLES CONSULTA
NÃO VALE COMO CERTIDÃO
VALOR R$ 14,22

Este documento é cópia do original, assinado digitalmente por ANA ELISA LAQUIMIA DE SOUZA e Tribunal de Justica do Estado de Sao Paulo, protocolado em 09/09/2026 às 11:37 , sob o número WJMJ26411429880
Para conferir o original, acesse o site https://esaj.tjsp.jus.br/pastadigital/pg/abrirConferenciaDocumento.do, informe o processo 1115045-55.2025.8.26.0100 e código rSnxTK1C.

SOLICITADO POR: UNIGEL S/A - CPF/CNPJ: ***.034.810-** DATA: 27/11/2024 10:13:52 - VALOR: R$ 14,22

Operador Nacional do Sistema de Registro Eletrônico de Imóveis



OFÍCIO DO REGISTRO DE IMÓVEIS E HIPOTECAS

Simões Filho – BAHIA

PODER JUDICIÁRIO

REGISTRO GERAL - ANO 2015

Oficial Titular

MATRÍCULA Nº 199 DATA 23.09.15 IDENTIFICAÇÃO DO IMÓVEL

**ACRILONITRILA DO NORDESTE S/A., POLO INDUSTRIA E COMERCIO S/A e UNIGEL PLÁSTICOS S/A.**, todos já qualificados, resolveram firmar aditamentos a incluir as obrigações descritas no PPE que passou a ser as seguintes: 1.1.1 – Com relação ao PPE original (i) Valor do principal da dívida US$92.059.267,17 (noventa e dois milhões, cinquenta e nove mil, duzentos e sessenta e sete dólares dos Estados Unidos e dezessete centavos), exclusivamente para fins de registro deste documento, tal valor correspondente a R$311.298.411,93 (trezentos e onze milhões, duzentos e noventa e oito mil, quatrocentos e onze reais e noventa e três centavos), conforme a taxa de câmbio PTAX divulgado pelo BANCO CENTRAL DO BRASIL por meio de sua página na internet sobre taxas de câmbio, para a moeda USD código 220, "Cotações em real", venda, do dia 28 de julho de 2015, no valor de 3.3815. (ii) Prazo para pagamento até 30 de abril de 2021. (iii) Forma de pagamento do valor principal: o valor do principal deverá ser amortizado em 19 parcelas, trimestrais e sucessivas, devidas em 31 de janeiro, 30 de abril, 31 de julho e 31 de outubro de cada ano, observado que o vencimento da primeira parcela ocorrerá em 31 de outubro de 2016 e o da última em 30 de abril de 2021 de acordo com o seguinte cronograma de pagamento de principal: 1º parcela 31/10/2016 em 0,5%; 2º parcela 31/01/2017 – 0,5%; 3º parcela 30/04/2017 – 0,5%; 4º parcela 31/07/2017 – 0,5%; 5º parcela 31/10/2017 – 4%; 6º parcela 31/01/2018 – 4,0%; 7º parcela 30/04/2018 – 3.0%; 8º parcela 31/07/2018 – 3,0%; 9º parcela 31/10/2018 – 4.5%; 10º parcela 31/01/2019 – 4.5%;11º parcela 30/04/2019 – 4.5%; 12º parcela 31/07/2019 – 4.5%; 13º parcela 31/10/2019 – 4,5%; 14º parcela 31/01/2020 – 4.5%; 15º parcela 30.04.2020 – 4.5%; 16º parcela 31/07/2020 – 4.5%; 17º parcela 31/10/2020 – 6.0%; 18º parcela 31/01/2021 – 6.0%; 19º parcela 30/04/2021 – 36.0%.( iv) Forma de pagamento dos juros incidentes sobre o valor do principal: As parcelas dos juros, incidentes sobre o saldo não amortizado do valor do principal, deverão ser pagas trimestralmente, a partir de 31 de outubro de 2015, sendo que as demais parcelas subsequentes serão pagas trimestralmente nas datas de 31 de janeiro, 30 de abril, 31 de julho e 31 de outubro de cada ano; e (v) Taxa de juros: juros remuneratórios equivalente à variação de London Interbank Offered Rate-Libor, por um período igual ou aproximado ao do número de dias compreendidos no respectivo período de incidência dos juros, acrescida de sobretaxa de 4.5% ao ano, base 360 dias; e dias efetivamente decorridos dentro do período de juros em questão. 1.1.2. com relação ao PPE (i) valor do principal da dívida: US$3.892.412,52 (três milhões, oitocentos e noventa e dois mil, quatrocentos e doze dólares dos Estados Unidos e cinquenta e dois centavos). Exclusivamente para fins de registro deste documento, tal valor corresponde a R$13.162.192,94 (treze milhões, cento e sessenta e dois mil, cento e noventa e dois reais e noventa e quatro centavos), conforme taxa de câmbio PTAX divulgada pelo BANCO CENTRAL, pela cotação em real para moeda USO código 220, venda em 28 de julho de 2015 no valor de 3.3815; (ii) Prazo para pagamento: até 30 de abril de 2021; (iii) Forma de pagamento do valor principal: O valor do principal deverá ser amortizado em 19 parcelas trimestrais e sucessivas, devidas em 31 de janeiro, 30 de abril, 31 de julho e 31 de outubro de cada ano, observando que o vencimento da primeira ocorrerá em 31/10/2016 e a última 30/04/2021, de acordo com o cronograma de pagamento de principal que segue da 1º parcela a 19º, com as características das datas e porcentagens semelhantes ao cronograma de pagamento de principal já descrito acima; (iv) Forma de pagamento dos juros incidentes sobre o valor do principal: As parcelas dos juros, incidentes sobre o saldo não amortizado do valor do principal, deverão ser pagos trimestralmente a partir de 31 de outubro de 2015, sendo que as demais parcelas subsequentes serão pagas trimestralmente nas datas de 31 de janeiro, 30 de abril, 31 de julho e 31 de outubro de cada ano, em dinheiro; e (v) Taxas de juros: juros remuneratórios equivalentes variação da London Interbank Offered Rate – Libor, por um período

PARA SIMPLES CONSULTA
NÃO VALE COMO CERTIDÃO
VALOR: R$ 14,22

Este documento é cópia do original, assinado digitalmente por ANA ELISA LAQUIMIA DE SOUZA e Tribunal de Justica do Estado de Sao Paulo, protocolado em 09/09/2026 às 11:37 , sob o número WJMJ26411429880
Para conferir o original, acesse o site https://esaj.tjsp.jus.br/pastadigital/pg/abrirConferenciaDocumento.do, informe o processo 1115045-55.2025.8.26.0100 e código rSnxTK1C.

SOLICITADO POR: UNIGEL S/A - CPF/CNPJ: ***.034.810-** DATA: 27/11/2024 10:13:52 - VALOR: R$ 14,22

Operador Nacional do Sistema de Registro Eletrônico de Imóveis



igual ou aproximado ao do número de dias compreendidos no respectivo período de incidência dos juros, acrescida de sobretaxa de 4.50% ao ano, base 360 dias e dias efetivamente decorridos dentro do período de juros em questão; com a decisão do outorgante e os outorgados em alterar a escritura pública, de forma a incluir no âmbito das obrigações garantidas adicionalmente ao PPE original, todas as obrigações decorrentes do PPE, em razão do que, onde se lê " Documento das Obrigações Garantidas", deve-se ler " Documentos das Obrigações Garantidas", de forma a significar conjuntamente, o PPE originais e o PPE. A outorgantes e os outorgados ratificam expressamente todas as demais disposições da escritura de hipoteca que não tenham sido expressamente modificadas pela presente escritura de ratificação e aditamento, as quais permanecem válidas e inalteradas, na íntegra, para todos os fins e efeitos legais. Tudo e tudo mais de acordo com a presente escritura pública de ratificação e aditamento a escritura pública de constituição de hipoteca que deu causa ao presente. DAJE número 1464 002 003176, R$13.419,62, protocolo A-1 sob o número de ordem 11132. Candeias, 23 de setembro de 2015. A **OFICIAL DESIGNADA**: Rosangela Batista da Cruz, no impedimento legal da titular.

AV.29.199 – Nos termos da escritura pública de Aditamento Retificativo, lavrada em 03 de agosto de 2015, lavrada no 14º Tabelião de Notas da Comarca de São Paulo, no livro 382 página 301, tendo como Outorgante a **PROQUIGEL QUIMICA S/A**; Outorgados Credores Hipotecantes, **BANCO SANTANDER (BRASIL) S/A** – Grand Cayman Branch (SANTANDER); **DEUSTSCHE BANK S/A** – Banco Alemão ( Uruguay) IFE ("DB") e **HSBC BANK BRASIL S/A** – Banco Múltiplo (HSBC); agente de garantia, Deustsche Bank S/A – Banco Alemão ("DB") e interveniente anuente e devedoras Companhia Brasileira de Estireno, Acrinor – Acrilonitrila do Nordeste S/A; Polo Indústria e Comercio S/A e Unigel Plásticos S/A; todos já qualificados, que por um lapso na escritura pública de hipoteca, constou erroneamente que a outorgada credora hipotecária Deutsche Bank S/A – Banco Alemão (Uruguay) IFE ("DB") e a agente de garantia Deustsche Bank S/A – Banco Alemão ("DB") são representadas por seus bastantes procuradores Dirceu Marcelo Jordão Junior e Karla Andréa Fernandes, sendo que o correto é a outorgada credora hipotecária DEUTSCHE BANK S/A – Banco Alemão (Uruguay) IFE ("DB") é representado por seus procuradores André Ladorucki Leno Costa, brasileiro, divorciado, engenheiro, portador da Cédula de Identidade sob o número 18..599.946-3 SSP/SP, inscrito no CPF/MF sob o número 115.636.418-82 e Matias Cristopher Heidmann, alemão, casado, bancário, portador da Cédula de Identidade sob o número para estrangeiro RNE número W-643963-A SE/DPMAF/DPF, inscrito no CPF/MF sob o número 085.088.228-12, ambos residentes e domiciliados em São Paulo, com endereço comercial na Avenida Brigadeiro Faria Lima, número 3.900, 13º, 14º e 15º andares, Jardim Paulistano, CEP 04538-132, nos termos da procuração lavrada nas Notas do 12º Tabelião de São Paulo, em 24 de julho de 2015, livro 3.365, fls 377/378, cujo translado fica arquivado no 14º Tabelião de Notas da Comarca de São Paulo e a agente de garantia Deutsche Bank S/A – Banco Alemão ("DB"), é representada por seus bastantes procuradores: Dirceu Marcelo Jordão Junior, brasileiro, solteiro, maior, bancário, portador da Cédula de Identidade sob o número 23.034.048-9 SSP/SP., inscrito no CPF/MF sob o número 158.949.108-46, e Karla Andréa Fernandes, brasileira, casada, engenheira, portadora da Cédula de Identidade sob o número 04.247.892-5 IFP/RJ., inscrita no CPF/MF sob o número 721.670.687-00, ambos residentes e domiciliados em São Paulo, com endereço comercial na Avenida Brigadeiro Faria Lima, número 3.900, 13º, 14º e 15ºandares, Jardim Paulistano, CEP04538-132, nos termos da procuração, lavrada nas Notas do 12º Tabelião de São Paulo, em 29 de julho de 2015, livro 3.365, fls 399/400, cuja cópia autenticada do traslado, fica arquivada nas Notas do 14º Tabelião da Comarca de São Paulo; bem como constou erroneamente que a outorgada credora hipotecária BANCO SANTANDER (BRASIL) S/A, Grand Cayman Branch ("Santander"), é representada nos termos da procuração lavrada nas Notas do 12º Tabelião da Comarca de São Paulo, em 09 de setembro de 2014, livro 3.277, fls 175, cujo traslado fica arquivado na referida Notas do 14º Tabelião da Comarca de São Paulo, sendo que o correto é que a credora hipotecária BANCO SANTANDER (BRASIL) S/A, Grand Cayman Branch ("Santander"), é representada nos termos da procuração lavrada nas Notas do 12º Tabelião de São Paulo, em 09 de outubro de 2014,

PARA SIMPLES CONSULTA
NÃO VALE COMO CERTIDÃO
VALOR: R$ 14,22

Este documento é cópia do original, assinado digitalmente por ANA ELISA LAQUIMIA DE SOUZA e Tribunal de Justica do Estado de Sao Paulo, protocolado em 09/09/2026 às 11:37 , sob o número WJMJ26411429880
Para conferir o original, acesse o site https://esaj.tjsp.jus.br/pastadigital/pg/abrirConferenciaDocumento.do, informe o processo 1115045-55.2025.8.26.0100 e código rSnxTK1C.

SOLICITADO POR: UNIGEL S/A - CPF/CNPJ: ***.034.810-** DATA: 27/11/2024 10:13:52 - VALOR: R$ 14,22

Operador Nacional do Sistema de Registro Eletrônico de Imóveis



PODER JUDICIÁRIO

# OFÍCIO DO REGISTRO DE IMÓVEIS E HIPOTECAS

Candeias - BAHIA

REGISTRO GERAL - ANO 2015 Rosangela Batista da Cruz
Oficial Titular

MATRÍCULA Nº 199 DATA 23.09.15 IDENTIFICAÇÃO DO IMÓVEL

livro 3.277, fls 175, cujo traslado fica arquivado nas Notas do 14º Tabelião da Comarca de São Paulo. Tudo e tudo mais de cordo com a presente escritura pública de aditamento retificativo, que deu causa a presente averbação. **DAJE** número 9999 013 761691, R$45,08, protocolo A-1 sob o número de ordem 11132. Candeias, 23 de setembro de 2015. A **OFICIAL DESIGNADA**: Rosangela Batista da Cruz, no impedimento legal da titular.

AV.30.199 – Foi averbado hoje a escritura pública de segundo aditamento e ratificação à escritura pública de constituição de hipoteca, lavrada em 06 de junho de 2017, no livro 2353, página 075/088, do Cartório do 27º Ofício de Notas da Capital de São Paulo-SP, que as partes vem aditar a Escritura de Hipoteca, para constar que, em decorrência da celebração do contrato global em 21 de junho de 2017, **SANTANDER E INDUSVAL** (este último na figura de sucessor do DB Uruguay) cedem sua posição contratual na escritura de hipoteca e todos os seus direitos dela oriundos ao **BB**, ao **BB NY** e ao **BRADESCO SP** e, portanto, os outorgados da escritura de hipoteca passam a ser **BRADESCO**, **O BRADESCO SP**, o **BB** e o **BB NY** ("Novos Outorgados"), de forma que a cláusula 1.2. da escritura de hipoteca passa a ter a seguinte redação: Outorgados Credores Hipotecários: 1º) **BANCO BRADESCO S/A – GRAND CAYMAN BRANCH**. 2º) **BANCO BRADESCO S/A.**, 3º) **BANCO DO BRASIL S/A – GRAND CAYMAN BRANCH** e 4º) **BANCO DO BRASIL S/A – NEW YORK BRANCH**. Consequentemente, o **SANTANDER** e o **INDUSVAL** liberam, neste ato, a garantia constituída por meio da escritura de hipoteca, que passa a garantir todos e quaisquer montantes devidos ao **BRADESCO** e **BRADESCO SP** em decorrência do **AMENDED AND RESTATED EXPORT PREPAYMENT AGREMENT** celebrado em 21 de junho de 2017 entre **BANCO BRADESCO S/A – GRAND CAYMAN BRANCH**, a **UNIGEL PLÁSTICOS S/A.**, a **ACRINOR ACRILONITRILA DO NORDESTE S/A.**, a **PROQUIGEL QUÍMICA S/A.**, a **COMPANHIA BRASILEIRA DE ESTIRENO S/A** e outras partes como garantidores ("BILATERAL BRADESCO") e do Instrumento Particular para concessão de garantia; ao BB e ao BBNY, em decorrência do AMENDED AND RESTATED EXPORT PREPAYMENT AGREEMENT celebrado em 21 de junho de 2017, entre BANCO DO BRASIL S/A., - GRAND CAYMAN BRANCH, a UNIGEL PLÁSTICOS S/A., ACRINOR ACRILONITRILA DO NORDESTE S/A., a PROQUIGEL QUÍMICA S/A., a COMPANHIA BRASILEIRA DE ESTIRENO S/A., e outras partes como garantidores ("BILATERAL BANCO DO BRASIL") e ao BBNY, em decorrência do AMENDED AND RESTATED EXPORT PREPAYMENT AGREEMENT celebrada em 21 de junho de 2017, entre, BANCO DO BRASIL S/A., a PROQUIGEL QUÍMICA S/A., a COMPANHIA BRASILEIRA DE ESTIRENO S/A e outras partes como garantidores ( EPA BB"). O SANTANDER e o INDDUSVAL deixam de ser parte da escritura de hipoteca, da definição de "OUTORGADOS" (e/ou beneficiários), como desde já se obrigam a nada mais demandar ou exigir do outorgante e/ou do BRADESCO, BRADESCO SP, BB e BBNY a qualquer título e qualquer natureza, no presente e no futuro, no que se refere a quaisquer direitos ou obrigações decorrentes da escritura de hipoteca, como eximem o SANTANDER e o INDUSVAL de quais responsabilidade por todas e quaisquer demandas e passivas com relação a ou decorrentes da escritura de hipoteca. Em virtude da renuncia do Agente de Garantia de sua posição, a escritura de hipoteca não terá Agente de Garantia, sem prejuízo dos direitos do Agente de garantia previstos no contrato global, sendo certo que, onde lia Agente de Garantia, ler-sea Outorgados. Consequentemente, o Agente de Garantia não precisará firmar mais nenhum aditamento a escritura de hipoteca que eventualmente venha a ser celebrado no futuro. Esta alteração de renuncia do

PARA SIMPLES CONSULTA
NÃO VALE COMO CERTIDÃO
VALOR R$ 14,22

C 20.10.0/88

SOLICITADO POR: UNIGEL S/A - CPF/CNPJ: ***.034.810-** DATA: 27/11/2024 10:13:52 - VALOR: R$ 14,22

Este documento é cópia do original, assinado digitalmente por ANA ELISA LAQUIMIA DE SOUZA e Tribunal de Justica do Estado de Sao Paulo, protocolado em 09/09/2026 às 11:37 , sob o número WJMJ26411429880
Para conferir o original, acesse o site https://esaj.tjsp.jus.br/pastadigital/pg/abrirConferenciaDocumento.do, informe o processo 1115045-55.2025.8.26.0100 e código rSnxTK1C.

Operador Nacional do Sistema de Registro Eletrônico de Imóveis



agente de garantia independe da implementação da condição suspensiva da cláusula Segunda da presente escritura. Em virtude da Reestruturação, a Polo deixa de ser parte da escritura de hipoteca e, consequentemente, não precisara firmar mais nenhum aditamento a escritura de hipoteca que eventualmente venha a ser celebrado no futuro. Adicionalmente a Polo deixa de fazer parte da definição de "Devedor" e/ou interveniente anuente) da escritura de hipoteca, sendo que o Polo desde já, neste ato, exime os Outorgados de quaisquer responsabilidades por todas e quaisquer demandas e passivos com relação a ou decorrentes da escritura de hipoteca e os Outorgados desde já, neste ato eximem a Polo de quaisquer responsabilidades por todas e quaisquer demandas e passivos com relação a ou decorrentes da escritura de hipoteca. Em virtude da restruturação, decidem as partes alterara escritura de hipoteca, de forma a substituir todas as referências ao "PPE" e PPE original" por Bilateral Bradesco Instrumento para Concessão de Garantia, Bilateral BB e EPA BB, em razão de que, o termo "Documentos das Obrigações Garantidas" na escritura de hipoteca, passa a significar o Bilateral Bradesco, o Instrumento para concessão de garantia, o Bilateral BB e o EPA BB. Adicionalmente, pela presente escritura pública de 2ª Ratificação e Aditamento e em virtude da reestruturação resolvem as partes aditar as cláusulas da escritura de hipoteca, a seguir 2.2; 3.1; 3.2, que passam a ter novas redações de acordo com as constantes da presente escritura pública de segundo aditamento e ratificação à escritura pública de constituição de hipoteca 1.6, 1.7 e 1.8, fazendo o mesmo efeito como se aqui digitalizadas estivessem. Em virtude da renuncia do Agente de garantia, resolvem as partes excluir da escritura de hipoteca as cláusulas 6.4 e 6.4.1. Resolvem as partes incluir as cláusulas 7.2.10 e 7.2.11 na escritura de hipoteca, de acordo com a redação descrita na presente escritura pública de 2º Aditamento e Ratificação à Escritura Pública de Constituição de Hipoteca 1.10. Resolvem às partes atualizar o valor da propriedade hipotecária para R$53.770.000,00 (cinquenta e três milhões, setecentos e setenta mil reais); e cuja cláusula 8.1 da escritura de hipoteca passa a ter à redação descrita no teor da presente escritura ora averbada 1.11 fazendo o mesmo efeito como se aqui digitalizada estivesse. Da Condições Suspensivas: 2.1 – As Partes acordam que a eficácia desta escritura de 2ª Ratificação e Aditamento e todas as disposições nela contidas ficam expressamente condicionadas, nos termos do artigo 125 da Lei 10.406 de 10 de janeiro de 2002 (conforme alterada) à emissão de uma notificação (" Notificação de Cumprimento de Condição Suspensiva"), pelo Banco Santander (Brasil) S/A., - Grand Cayman Branch, Banco Bradesco S/A., - Grand Cayman Branch, BancoBradesco S/A., Banco Brasil S/A., - Grand Cayman Branch, Banco do Brasil S/A., - New York Branch, Itaú Unibanco S/A., - Nassau Branch e Banco Indusval S/A., - Grand Cayman Branch (em conjunto, os " Credores que Validarão as Condições Suspensivas") ao Outorgante e aos Devedores, confirmando que eles, Credores que Validarão as Condições Suspensivas receberam evidência de que todas as condições suspensivas descritas no Contrato Global foram verificadas incluindo, sem limitação, que as garantias outorgadas aos Credores que Validarão as Condições foram devidamente constituídas, inclusive, conforme aplicável, mediante o registro ou averbação, conforme aplicável, de todos os instrumento de garantia e/ou seus aditamentos previstos no Contrato Global (" Instrumento de Garantia") nos Cartórios de Registros de Títulos e Documentos e nos Cartórios de Registros de Imóveis competentes, conforme aplicável (em conjunto, " Registro dos Instrumentos ") e/ou renunciando por escrito uma ou mais condições suspensivas. 2.2 – O Registro dos Instrumentos constitui obrigação exclusiva do Outorgantes e dos Devedores, elevada à condição suspensiva dos efeitos desta Escritura de 2ª Ratificação e Aditamento, na forma do artigo 125 do Código Civil (" Condição Suspensiva "). 2.2.1 – As disposições contidas na Cláusula 1.2. (renuncia do Agente de Garantia) e na Cláusula 1.9 (exclusão das Cláusulas 6.4 e 6.4.1 da Escritura de Hipoteca), ambas desta Escritura de 2ª Ratificação e Aditamento, independem da implementação da Condição Suspensiva para surtir efeitos desde já. 2.3 – Os Devedores se obrigam a averbar a Notificação de Cumprimento de Condições Suspensivas junto a matrícula número 199 perante o Cartório de Registro de Imóveis desta Comarca, deste Estado da Bahia, em até 10 dias úteis da data da emissão de notificação.2.4 – Caso por qualquer motivo, até 31 de julho de 2017, a Notificação de Cumprimento de Condição Suspensiva não tenha sido emitida pelos Credores que Validarão as Condições Suspensivas, esta escritura de 2ª Ratificação e Aditamento e todos os Instrumentos de Garantia, bem como os

PARA SIMPLES CONSULTA
NÃO VALE COMO CERTIDÃO
VALOR R$ 14,22

Este documento é cópia do original, assinado digitalmente por ANA ELISA LAQUIMIA DE SOUZA e Tribunal de Justica do Estado de Sao Paulo, protocolado em 09/09/2026 às 11:37 , sob o número WJMJ26411429880
Para conferir o original, acesse o site https://esaj.tjsp.jus.br/pastadigital/pg/abrirConferenciaDocumento.do, informe o processo 1115045-55.2025.8.26.0100 e código rSnxTK1C.

SOLICITADO POR: UNIGEL S/A - CPF/CNPJ: ***.034.810-** DATA: 27/11/2024 10:13:52 - VALOR: R$ 14,22

Operador Nacional do Sistema de Registro Eletrônico de Imóveis



PODER JUDICIÁRIO

OFÍCIO DO REGISTRO DE IMÓVEIS E HIPOTECAS
Candeias - BAHIA

REGISTRO GERAL - ANO 2017

Rosangela Batista da Vale
Oficial Titular

MATRÍCULA Nº 199 DATA 28.06.17 IDENTIFICAÇÃO DO IMÓVEL

documentos a eles relacionados que eventualmente tiverem sido assinados e/ou registrados em qualquer cartório poderão ser resolvidos de pleno direito, mediante o envio de simples notificação ao Outorgante e aos Devedores por qualquer dos Credores que Validarão as Condições Suspensivas. O Outorgante, os Outorgados e os Devedores ratificam expressamente todas as demais disposições da escritura de hipoteca e da escritura de 1ª ratificação e aditamento, que tenham sido expressamente modificadas pela presente escritura de 2ª ratificação e aditamento,os quais permanecem válidas e inalteradas, na integra, para todos os fins e efeitos legais. Tudo e tudo mais de acordo com as cláusulas e condições da presente escritura pública de 2° aditamento e ratificação a escritura de hipoteca, fazendo o mesmo efeito como se aqui digitalizada estivesse. **DAJE** número 9999 018 671365, R$16.145,71, protocolo A01 sob o número de ordem 11689. Candeias, 28 de junho de 2017. A **OFICIALA DESIGNADA:** Rosangela Batista da Vale.

**AV.31.199 –** Procede-se a esta averbação para fazer constar que as condições suspensivas previstas na Escritura Pública de Segundo Aditamento e Ratificação à Escritura Pública de Constituição de Hipoteca averbada sob o número de ordem AV.30.199 foram implementadas ou, conforme o caso, renunciadas pelos Credores da Notificação de Cumprimento de Condição Suspensiva, para todos os fins e efeitos do Contrato Global, nos termos da *"NOTIFICAÇÃO DE CUMPRIMENTO DE CONDIÇÃO SUSPENSIVA – CLOSING DATE"* assinada pelos representantes do Banco Bradesco S.A., Grand Cayman Branch, Banco Bradesco S.A., Banco do Brasil S.A., Grand Cayman Branch, Banco do Brasil S.A., New York Branch, Banco Indusval S.A., Cayman Islands Branch, Banco Santander (Brasil) S.A., Grand Cayman Branch e Itaú Unibanco S.A., Nassau Branch, em 31 de julho de 2017. Protocolo realizado em 10 de agosto de 2017, prenotado no Livro A-1, sob o número de ordem 11.723, a requerimento de PROQUIGEL QUÍMICA S.A. (CNPJ 27.515.154/0001-44). DAJE 1464.002.005848, no valor de R$ 54,24. Candeias, 23 de agosto de 2017. Iuri Araújo Lemos, Oficial de Registro Público _____.

**AV.32 / 199 - CANCELAMENTO DE HIPOTECA R.27, AV.28, AV.29, AV.30, AV.31** - Prenotação nº. 12.637, de 27/11/2019. Procede-se a presente averbação para constar o **cancelamento da HIPOTECA registrada sob o nº. R.27, com aditivos averbados sob os númeoros AV.28, AV.29, AV.30, AV.31,** em virtude da autorização dos credores **BANCO DO BRASIL S.A- GRAND CAYMAN BRANCH** e **BANCO DO BRASIL S.A. NEW YORK BRANCH**, já qualificados, nos termos do instrumento particular datado de 21 de outubro de 2019, assinado em São Paulo/SP, conforme o TERMO DE LIBERAÇÃO DE GARANTIA. DAJE: 1464.002.013261. Emolumentos: R$ 33,81. Taxa Fiscal: R$ 24,01. FECOM: R$ 9,24. PGE: R$ 1,34. Def. Pública: R$ 0,90. FMMPBA: R$ 0,70. TOTAL: R$ 70,00. Candeias/BA, 10 de dezembro de 2019. Fred Saba de Santana, Escrevente Autorizado.

C.20.10.0/88

PARA SIMPLES CONSULTA
NÃO VALE COMO CERTIDÃO
VALOR: R$ 14,22

SOLICITADO POR: UNIGEL S/A - CPF/CNPJ: ***.034.810-** DATA: 27/11/2024 10:13:52 - VALOR: R$ 14,22

Este documento é cópia do original, assinado digitalmente por ANA ELISA LAQUIMIA DE SOUZA e Tribunal de Justica do Estado de Sao Paulo, protocolado em 09/09/2026 às 11:37 , sob o número WJMJ26411429880
Para conferir o original, acesse o site https://esaj.tjsp.jus.br/pastadigital/pg/abrirConferenciaDocumento.do, informe o processo 1115045-55.2025.8.26.0100 e código rSnxTK1C.

Operador Nacional do Sistema de Registro Eletrônico de Imóveis



**AV.33 / 199 - CANCELAMENTO DE HIPOTECA R.27, AV.28, AV.29, AV.30, AV.31** - Prenotação nº. 12.638, de 27/11/2019. Procede-se a presente averbação para constar o **cancelamento da HIPOTECA registrada sob o nº. R.27, com aditivos averbados sob os númeoros AV.28, AV.29, AV.30, AV.31,** em virtude da autorização dos credores **BANCO BRADESCO S.A.** e **BANCO BRADESCO S.A - GRAND CAYMAN BRANCH**, já qualificados, nos termos do instrumento particular datado de 21 de outubro de 2019, assinado em São Paulo/SP, conforme o TERMO DE LIBERAÇÃO DE GARANTIA. DAJE: 1464.002.013262. Emolumentos: R$ 33,81. Taxa Fiscal: R$ 24,01. FECOM: R$ 9,24. PGE: R$ 1,34. Def. Pública: R$ 0,90. FMMPBA: R$ 0,70. TOTAL: R$ 70,00. Candeias/BA, 10 de dezembro de 2019. Fred Saba de Santana, Escrevente Autorizado.

PARA SIMPLES CONSULTA
NÃO VALE COMO CERTIDÃO
VALOR: R$ 14,22

Visualização disponibilizada em www.registradores.org.br

Operador Nacional do Sistema de Registro Eletrônico de Imóveis

Este documento é cópia do original, assinado digitalmente por ANA ELISA LAQUIMIA DE SOUZA e Tribunal de Justica do Estado de Sao Paulo, protocolado em 09/09/2026 às 11:37 , sob o número WJMJ26411429880
Para conferir o original, acesse o site https://esaj.tjsp.jus.br/pastadigital/pg/abrirConferenciaDocumento.do, informe o processo 1115045-55.2025.8.26.0100 e código rSnxTK1C.

SOLICITADO POR: UNIGEL S/A - CPF/CNPJ: ***.034.810-** DATA: 27/11/2024 10:13:52 - VALOR: R$ 14,22

Operador Nacional do Sistema de Registro Eletrônico de Imóveis



2348

1º OFÍCIO DE REGISTRO DE IMÓVEIS
~~SALVADOR - BAHIA~~ Candeias-Bahia

REGISTRO GERAL — ANO: 1985

Norma Celeste Souza
Oficial Titular

MATRÍCULA N.º 1821 DATA 08.05.85 IDENTIFICAÇÃO DO IMÓVEL Uma área de terra desmembrada da maior porção situada no Centro Industrial de Aratu, neste Município, neste Estado, medindo 35.181,45m2 (trinta e cinco mil cento e oitenta e um metros quadrados e cinco decímetros quadrados) apresentando o seguinte memorial descritivo: Partindo-se do vértice I (marco de concreto) de coordenadas sistema adotado para a área geral, N=9.889,487m e E=5.811,150m, segue com o azimute magnético (1983) de 204º25'00" e distância de 93,87m encontra-se o vértice II (marco de concreto) de coordenadas N=9.804,011 e E=5.772,346, situado no limite da faixa de domínio da R.F.F.S.A. (25m do eixo); daí, segue pela aludida faixa até encontrar o vértice III de coordenadas N=9.942,000 e E=5.472,700 situado no canto da cerca; daí, segue pela cerca limitando-se com terrenos da Metacril com o azimute de 112º53'21" e distância de 5,45m encontra-se o vértice IV; daí, segue pela cerca, limitando-se com terrenos da Metacril com o azimute de 24º35'44" e distância de 8,57m encontra-se o vértice V; daí, segue pela cerca limitando-se com terrenos da Metacril com o azimute de 77º54'12" e distância de 23,47m encontra-se o vértice VI; daí segue pela cerca limitando-se com terrenos da Metacril com a azimute de 24º29'19" e distância de 71,70m encontra-se vértice VII; daí, segue pela cerca limitando-se com terrenos da Metacril com azimute de 114º00'14" e distância de 23,97m encontra-se o vértice VIII; daí, segue pela cerca limitando-se com terrenos da Metacril com o azimute de 24º39'27" e distância de 2,75m encontra-se o vértice IX; daí, segue pela cerca limitando-se com terrenos da Metacril com o azimute de 114º11'44" e distância de 32,45m encontra-se o vértice X; daí, segue pela cerca limitando-se com terrenos da Metacril com o azimute de 204º04'32" e distância de 5,15m encontra-se o vértice XI; daí, segue pela cerca limitando-se com terrenos da Metacril com o azimute de 127º42'51" e distância de 3,43m encontra-se o vértice XII; daí, segue pela cerca limitando-se com terrenos da Metacril com o azimute de 114º16'45" e distância de 245,66m, encontra-se o vértice I ponto inicial. Na área antes descrita estão edificados os prédios onde funciona uma unidade misturadora de fertilizantes, basicamente compostos de um prédio de portaria, um armazém de materias primas com equipamentos de mistura, um armazém onde funciona oficina almoxarifado, garagem, mais tres pequenas construções com sub-estação de energia elétrica. PROPRIETÁRIA: COMPANHIA QUÍMICA METACRIL, SOCIEDADE ANÔNIMA, com sede no Centro Industrial de Aratu, inscrita no CGC/MF sob o nº 13.837.489/0001-00, neste ato representada, nos termos do seu Estatuto Social, por seus Diretores, os Srs. Eric Marie Recchia e Antonio Alvaro Gagliard, devidamente autorizados pelo Conselho de Administração da Sociedade em reunião realizada em 14/9/1984. TÍTULO AQUISITIVO: Matrícula nº 199 e averbação do desmembramento sob o nº 17 do Registro Geral deste Cartório. Candeias, 08 de maio de 1985. A OFICIAL:

Norma Celeste Souza.

R.1.1821 - TRANSMITENTE: COMPANHIA QUÍMICA METACRIL, SOCIEDADE ANÔNIMA, na Matrícula qualificada. ADQUIRENTE: AGROFERTIL SOCIEDADE ANÔNIMA INDÚSTRIA E COMÉRCIO DE FERTILIZANTES, firma estabelecida no km. 21.5 da BR-101 Sul, Distrito de Pontezinha, Município de Cabo, Estado de Pernambuco, inscrita no CGC/MF sob nº 09.825.712/0001-14, neste ato representada pelos seus Diretores, digo, represen-

PARA SIMPLES CONSULTA
NÃO VALE COMO CERTIDÃO
VALOR R$ 14,22

SECRETARIA DA JUSTIÇA - S A J - Mod. 017

Este documento é cópia do original, assinado digitalmente por ANA ELISA LAQUIMIA DE SOUZA e Tribunal de Justiça do Estado de Sao Paulo, protocolado em 09/09/2026 às 11:37 , sob o número WJMJ26411429880
Para conferir o original, acesse o site https://esaj.tjsp.jus.br/pastadigital/pg/abrirConferenciaDocumento.do, informe o processo 1115045-55.2025.8.26.0100 e código rSnxTK1C.

SOLICITADO POR: UNIGEL S/A - CPF/CNPJ: ***.034.810-** DATA: 27/11/2024 10:12:31 - VALOR: R$ 14,22

Operador Nacional do Sistema de Registro Eletrônico de Imóveis



representada pelo seu bastante procurador Dr. Ricardo Jeronimo Pereira Rego , nos termos do instrumento de mandato outorgado nas Notas do 5º Ofício de Recife-Pe., às fls.175v do livro c=60 em 18/3/85. TÍTULO: Compra e Venda. FORMA DO TÍTULO: Escritura Pública de 24 de abril de 1985, lavrada nas Notas do 5º Ofício da Comarca de Salvador, às fls. 167 à 169 do livro nº 783 sob o nº 081. VALOR: Cr$1.325.000.000 (hum bilhão, trezentos e vinte e cinco milhões de cruzeiros), fixado no instrumento particular de promessa de compra e venda lavrado em 29 de outubro de 1984, de cujo preço já foram pagas as seguintes parcelas : a) Cr$530.000.000 (quinhentos e trinta milhões de cruzeiros) no dia 26 de setembro de 1984, como sinal e princípio de pagamento; b) Cr$159.000,00 (cento e cinquenta e nove milhões de cruzeiros), paga na data da promessa de compra e venda, em 29 de outubro de 1984; c) Cr$159.000.000 (cento e cinquenta e nove milhões de cruzeiros) paga no dia 7 de novembro de 1984, acrescida da correção monetária convencionada; d) o saldo de Cr$477.000.000 (quatrocentos e setenta e sete milhões de cruzeiros) será pago em 3(tres) prestações mensais do valor de Cr$159.000.000 (cento e cinquenta e nove milhões de cruzeiros) cada uma, acrescidas de correção monetária e juros de 1% (hum por cento) ao mês sobre o valor corrigido, contados a partir de 11.03.85, vencendo-se a primeira prestação dentro de 30 (trinta) dias da data desta escritura, ou seja, no dia 24 de maio de 1985, e as duas restantes nos dias 24 de junho de 1985 e 24 de julho de 1985 , respectivamente. A correção monetária a que se refere esta cláusula será feita mediante a aplicação dos índices de variação das ORTN's, apurados dia a dia,na forma praticada pelo Banco Central do Brasil, e os juros de 1% ao mês serão contados sobre os valores corrigidos de cada prestação. Candeias, 08 de maio de 1985. A OFICIAL: Neusa Celeste Luiz.

AV.2.1821 - Foram averbadas hoje, as características atuais das construções civis objeto da Matrícula retro, a saber: a) GALPÃO I - Estrutura Geral de madeira com fundações sobre estacas; fechamento e cobertura em telhas de fibro cimento e piso de concreto simples; telhado em arco e altura de 5,96m e parte 10,96m. Tem capacidade para 30.000t e área de 6.480m2 (180m x 36m). Dentro deste galpão acha-se construido o almoxarifado, fechado com paredes de alvenaria, dividido em dois compartimentos e totalmente forrado, com a área de 90m2, aproximadamente. b) - GALPÃO II - Estrutura geral de madeira, com fundação sobre estacas; fechamento e cobertura em telhas de fibro - cimento e piso de concreto simples. O pé direito mede 5,96 até o cimo, com a área de 1.575m2 (75x21m). c) - Prédio da Gerência: Construção leve, com alicerces diretos de concreto;paredes de alvenaria, emassadas e pintadas; divisórias internas de madeira; piso com revestimento de vulcapiso e cerâmica; forro de gesso e eucarex. Abriga-se a gerência industrial, secretaria, copa e benheiro simples. O pé direito mede 2,8 e a área 66m2 (11m x 6m). d) - Casa do Arquivo: Construção de fundação direta, de concreto, paredes de alvenaria emassadas e pintadas; piso de cerâmica com forro de eucatex. O pé direito mede 2,8m e a área 12m2. e Substação: com as mesmas características construtivas que as da casa do Arquivo Morto, porém sem

Continua na ficha nº 28590

PARA SIMPLES CONSULTA
NÃO VALE COMO CERTIDÃO
VALOR: R$ 14,22

Este documento é cópia do original, assinado digitalmente por ANA ELISA LAQUIMIA DE SOUZA e Tribunal de Justica do Estado de Sao Paulo, protocolado em 09/09/2026 às 11:37 , sob o número WJMJ26411429880
Para conferir o original, acesse o site https://esaj.tjsp.jus.br/pastadigital/pg/abrirConferenciaDocumento.do, informe o processo 1115045-55.2025.8.26.0100 e código rSnxTK1C.

SOLICITADO POR: UNIGEL S/A - CPF/CNPJ: ***.034.810-** DATA: 27/11/2024 10:12:31 - VALOR: R$ 14,22

Operador Nacional do Sistema de Registro Eletrônico de Imóveis



OFÍCIO DO REGISTRO DE IMÓVEIS
~~SALVADOR - BAHIA~~ Candeias-Bahia

REGISTRO GERAL — ANO 1987

Oficial Titular

CONTINUAÇÃO DA FICHA 2348 (2348)

MATRÍCULA N.º 1821 DATA 01.07.87 IDENTIFICAÇÃO DO IMÓVEL

sem forro e cobertura direta de calhetão. O pé direito mede 2,8m e área 22,50m2 (5m x 4,5m). f) - Banheiro: idem com pé direito de 2,8m e área de 38,25m2 (8,5m x 4,5m). g) - Casa da Vigilância: Idem, porém com a área de 9m2 (3m x 3m) inclusive um banheiro singelo. h) - Depósito de sacaria: Idem, porém com telhado de fibro cimento. A Área mede 200m2 (20m x 10m) e 3,5m de pé direito. i) - Oficina Mecânica, Idem, porém telhado de fibro-cimento. A área mede 60,00m2. j) Casa de Agrocargas: Idem, porém com piso de cerâmica e vulcapiso, com a área de 23m2. l)- Casa da Expedição: Igual à casa de Agrocargas (letra j). Área:46,50m2. As referidas características dos imóveis foram averbadas, em virtude do que me foi requerido nesta data pela mencionada AGROFÉRTIL S.A. - INDÚSTRIA E COMÉRCIO DE FERTILIZANTES, neste ato representada por seu diretor (assinatura ilegível) cujo requerimento ficou arquivado neste Cartório. Candeias, 1º de julho de 198

A OFICIAL:

R.3.1821 - EMITENTE: AGROFÉRTIL S/A - INDÚSTRIA E COMÉRCIO DE FERTILIZANTES, - C.G.C./M.F. 09.825.712/0001-14, sociedade anônima, com sede e foro no Distrito de Pontezinha, Município de Cabo, Estado de Pernambuco, no Km.21,5 da BR 101 - Sul e conjunto industrial em Uberaba-MG, neste ato representada pelos Srs. Paulo Fernando Queiroz de Figueredo e Sebastião Simões Filho. CREDOR: BANCO DE DESENVOLVIMENTO DE MINAS GERAIS - BDMG. AVALISTAS: PAULO FERNANDO QUEIROZ FIGUEREDO, industrial, portador da Carteira de Identidade nº 329.016 expedida pela SSP/PE, casado e sua esposa MARIA JOSÉ AZEVEDO DE FIGUEREDO, do lar, brasileiros, inscritos no C.P.F. sob o nº 000.162.094-00, residentes e domiciliados em Recife-PE., na Av. Boa Viagem, 1598; GERALDO GUENNES TAVARES DE LIMA, advogado portador da Carteira de Identidade nº 3.850.786 IFP/RJ, casado e sua esposa LÊDA MACIEL TAVARES DE LIMA, do lar, inscritos no C.P.F. sob o nº 002.804.617-04 residentes e domiciliados em Recife-PE, na Av. Boa Viagem, 4,268, aptº 1802; Sebastião SIMÕES FILHO, brasileiro, divorciado, engenheiro químico, portador da Carteira de Identidade nº 81.370, expedida pela SSP/PE, CPF nº 040.252.888-34, residente na Rua Jorge Tasso Neto, 120, Recife-PE; JOSÉ PASKIN, engenheiro, in

PARA SIMPLES CONSULTA
NÃO VALE COMO CERTIDÃO
VALOR: R$ 14,22

SECRETARIA DA JUSTIÇA - SAJ

Este documento é cópia do original, assinado digitalmente por ANA ELISA LAQUIMIA DE SOUZA e Tribunal de Justica do Estado de Sao Paulo, protocolado em 09/09/2026 às 11:37 , sob o número WDMJ26411429880
Para conferir o original, acesse o site https://esaj.tjsp.jus.br/pastadigital/pg/abrirConferenciaDocumento.do, informe o processo 1115045-55.2025.8.26.0100 e código rSnxTK1C.

SOLICITADO POR: UNIGEL S/A - CPF/CNPJ: ***.034.810-** DATA: 27/11/2024 10:12:31 - VALOR: R$ 14,22

Operador Nacional do Sistema de Registro Eletrônico de Imóveis



inscrito no CPF nº 469.076.297-04, casado e sua esposa CLARITA PASKIN, professora, inscrita no CPF nº 550.173.047-20, brasileiros, residentes e domiciliados na Av. Gal. San Martim, 240, aptº C-02, Rio de Janeiro-RJ. INTERVENIENTES ACIONISTAS: PAULO FERNANDO QUEIROZ DE FIGUEIREDO; MAX PASKIN, brasileiro, casado, economista, CPF. nº 008.284.917-04, residente e domiciliado no Rio de Janeiro-RJ, na Av. Gal. San Martin, 240, aptº C-01 e PASKIN PARTICIPAÇÕES LTDA., CGC/MF nº 16.234.320/0001-46, sociedade por cotas de responsabilidade limitada, com sede e foro na Cidade do Rio de Janeiro-RJ, na Praia do Botafogo, 518 - 4º andar. TÍTULO: Primeira e Única Hipoteca. FORMA DO TÍTULO: Cédula de Crédito Industrial nº 70.313, emitida em Belo Horizonte, em 29 de maio de 1987. VALOR: Cz$..... $23.898.200,00 (vinte e tres milhões oitocentos e noventa e oito mil e duzentos cruzados). ENCARGOS FINANCEIROS: As quantias devidas pela EMITENTE ao BANCO, a qualquer título, estão sujeitas ao pagamento de juros à taxa de 10,0% a.a. (dez por cento ao ano), que incidirão sobre o saldo devedor reajustado. Os encargos serão exigíveis e pagos trimestralmente durante o período de carência, sempre aos dez (10) do último mês do trimestre considerado, e, juntamente com o principal, no período de amortização, no vencimento ou na liquidação do débito, incidindo sempre sobre o saldo devedor reajustado. Comissão de Reserva de Crédito: 0,1% (hum décimo por cento) por período de 30 dias ou fração, sobre o saldo não utilizado de cada parcela de crédito, a partir do dia imediato ao de sua disponibilidade e até a data da utilização e deduzido da parcela a ser utilizada. Na hipótese de cancelamento do saldo do crédito ou do valor total da operação, a pedido da EMITENTE ou por iniciativa do BNDES, acomissão será devida até, respectivamente, a data do pedido da EMITENTE ou da decisão do BNDES. Integram esta cédula, naquilo que não a contrariarem, as NORMAS SOBRE O APOIO FINANCEIRO DO BDMG, aqui chamadas simplesmente NORMAS, lavrada nas Notas do Cartório do 3º Ofício, livro 445-B, fls. 100/108, e registrada sob o nº 30.260, do livro M-5 do Cartório do 2º Ofício de Registro de Títulos e Documentos, ambos da Comarca de Belo Horizonte, MG, bem como o projeto aprovado pelos órgãos superiores do BANCO, todos de responsabilidade e obrigações para o BNACO. Os pagamentos serão efetuados em Belo Horizonte, ressalvado ao BANCO o direito de optar pela praça da sede da EMITENTE, ou pela da situação de qualquer dos bens dados em garantia ou pela do domicilio de qualquer dos avalistas, ou ainda optar por qualquer dessas praças para qualquer procedimento judicial. Em caso de inadimplemento da EMITENTE, serão aplicadas todas as cominações previstas no Decreto-Lei nº 413,-

PARA SIMPLES CONSULTA
NÃO VALE COMO CERTIDÃO
VALOR: R$ 14,22

CONTINUA NA FICHA Nº 9852

Este documento é cópia do original, assinado digitalmente por ANA ELISA LAQUIMIA DE SOUZA e Tribunal de Justica do Estado de Sao Paulo, protocolado em 09/09/2026 às 11:37 , sob o número WJMJ26411429880
Para conferir o original, acesse o site https://esaj.tjsp.jus.br/pastadigital/pg/abrirConferenciaDocumento.do, informe o processo 1115045-55.2025.8.26.0100 e código rSnxTK1C.
SOLICITADO POR: UNIGEL S/A - CPF/CNPJ: ***.034.810-** DATA: 27/11/2024 10:12:31 - VALOR: R$ 14,22

Operador Nacional do Sistema de Registro Eletrônico de Imóveis



OFÍCIO DO REGISTRO DE IMÓVEIS
~~SALVADOR - BAHIA~~ Candeias-Bahia

REGISTRO GERAL — ANO 1987

Norma Celeste Souza
Oficial Titular

MATRÍCULA N.º 1821 DATA 1º.07.87 IDENTIFICAÇÃO DO IMÓVEL

413, de 09 de janeiro de 1969, especialmente a do art. 58, sem prejuizo do disposto no art. 20 e § das NORMAS e do estipulado no Anexo à presente Cédula de conhecimento da EMITENTE e dos demais intervenientes. VENCIMENTO: 10 de junho de 1992. GARANTIA: Para garantia do crédito, ora concedido e demais encargos dele decorrentes, a EMITENTE dá ao BANCO, obrigatoriamente segurados, em primeira única hipoteca, o imóvel objeto da Matrícula retro, com as característas das construções averbadas sob o número 02 do Registro Geral, na presente Matrícula bem como as máquinas e equipamentos descritos e caracterizados na dita Cédula bem como no Registro Auxiliar número 415, desta data. FORMA DE PAGAMENTO: sem prejuizo da data final fixada nesta Cédula o débito será amortizado em 36 (trinta e seis) prestações mensais e consecutivas, cada uma no valor de um trinta seis avos (1/36) do saldo devedor reajustado, vencendo-se a primeira em 10 de julho de 1989 e a última em 10 de junho de 1992. Tudo e tudo o mais conforme a dita cèdula que deu causa ao presente registro cuja via ficou arquivada neste Cartório. Candeias, 1º de julho de 1987. A OFICIAL: Norma Celeste Souza

AV.4.1821- Foi averbada hoje a baixa do registro da hipoteca objeto do R.3.1821 retro, em virtude do que me foi autorizado pelo Credor - BANCO DE DESENVOLVIMENTO DE MINAS GERAIS - BDMG, no teor do Aditivo de re-ratificação à Cédula de Crédito Industrial Nº 78.313, passado em Belo Horizonte em 19 de março de 1990, cuja cópia ficou arquivada neste Cartório. Candeias, 10 de julho de 1991. A OFICIAL: Norma Celeste Souza.

**AV.5 / 1821 - INSCRIÇÃO MUNICIPAL** - Prenotação nº. 14.383, de 09/11/2023. De acordo com a certidão municipal nº. 00240/2023, datada de 06/10/2023, o imóvel desta matrícula está inscrito no cadastro imobiliário municipal sob o **63001.07333.0000**, com endereço atualizado para RODOVIA CIA ARATU - VIA DAS TORRES, Nº 7333, CIA - CANDEIAS-BA, CEP: 43800-000. DAJE: 1464.002.031266. Emolumentos: R$ 42,91. Taxa Fiscal: R$ 30,47. FECOM: R$ 11,73. PGE: R$ 1,70. Def. Pública: R$ 1,14. FMMPBA: R$ 0,89. TOTAL: R$ 88,84. Candeias/BA, 10 de novembro de 2023. Fred Saba de Santana, Oficial Substituto.

**AV.6 / 1821 - RETIFICAÇÃO DE ÁREA** - Prenotação nº 14.383, de 09/11/2023. O imóvel desta matrícula teve sua demarcação perimetral e área retificados pelo procedimento administrativo previsto no artigo 213, II, da Lei nº 6015/1973, passando a ter a área total de **35.189,00 m2 (trinta e cinco mil, cento e oitenta e nove metros quadrados)**, com perímetro de 909,096 m e as seguintes características: inicia-se a descrição deste perímetro no vértice **1**, de coordenadas **N 8.595.406,7841m** e **E 554.657,0906m**; situado no Limite artificial não tipificado da *ÁREA DA PROQUIGEL QUIMICA S/A. com o PROQUIUGEL QUIMICA S/A.*; deste, segue confrontando com a *ÁREA*

PARA SIMPLES CONSULTA
NÃO VALE COMO CERTIDÃO
VALOR: R$ 14,22

SECRETARIA DA JUSTIÇA - SAJ

Este documento é cópia do original, assinado digitalmente por ANA ELISA LAQUIMIA DE SOUZA e Tribunal de Justica do Estado de Sao Paulo, protocolado em 09/09/2026 às 11:37 , sob o número WOMJ26411429880
Para conferir o original, acesse o site https://esaj.tjsp.jus.br/pastadigital/pg/abrirConferenciaDocumento.do, informe o processo 1115045-55.2025.8.26.0100 e código rSnxTK1C.

SOLICITADO POR: UNIGEL S/A - CPF/CNPJ: ***.034.810-** DATA: 27/11/2024 10:12:31 - VALOR: R$ 14,22

Operador Nacional do Sistema de Registro Eletrônico de Imóveis



*DA PROQUIUGEL QUIMICA S/A.*, com o azimute de 179°43'22'' e distância de 93,872 m, até o vértice **2**, de coordenadas **N 8.595.312,9134m** e **E 554.657,5448m**; situado no Muro da PROQUIUGEL QUIMICA S/A. com o a *ÁREA DE POSSE DA TERRENO METACRIL*; deste, segue confrontando com a *ÁREA DE POSSE DA TERRENO METACRIL*, com o azimute de 91°20'07'' e distância de 27,219 m, até o vértice **3**, de coordenadas **N 8.595.312,2791m** e **E 554.684,7567m**, situado no Muro da *ÁREA DE POSSE DA TERRENO METACRIL*; deste, segue confrontando com a *ÁREA DE POSSE DA TERRENO METACRIL*, com o azimute de 61°12'38'' e distância de 11,142 m, até o vértice **4**, de coordenadas **N 8.595.317,6451m** e **E 554.694,5217m**; com o azimute de 98°03'25'' e distância de 59,105 m, até o vértice **5**, de coordenadas **N 8.595.309,3611m** e **E 554.753,0437m**; com o azimute de 164°05'23'' e distância de 6,260 m, até o vértice **6**, de coordenadas **N 8.595.303,3411m** e **E 554.754,7597m**; com o azimute de 122°14'19'' e distância de 2,058 m, até o vértice **7**, de coordenadas **N 8.595.302,2431m** e **E 554.758,5007m**; com o azimute de 100°11'43'' e distância de 29,361 m, até o vértice **8**, de coordenadas **N 8.595.297,0461m** e **E 554.785,3977m**; com o azimute de 92°05'53'' e distância de 148,163 m, até o vértice **9**, de coordenadas **N 8.595.291,6221m** e **E 554.933,4617m**; com o azimute de 182°48'35'' e distância de 0,490 m, até o vértice **10**, de coordenadas **N 8.595,291,1331m** e **E 554.933,4377m**; com o azimute de 89°48'43'' e distância de 11,877 m, até o vértice **11**, de coordenadas **N 8.595.291,1721m** e **E 554.945,3147m**; com o azimute de 357°28'23'' e distância de 25,200 m, até o vértice **12**, de coordenadas **N 8.595.316,3471m** e **E 554.944,2037m**; com o azimute de 90°15'16'' e distância de 57,626 m, até o vértice **13**, de coordenadas **N 8.595.316,0911m** e **E 555.001,8287m**; com o azimute de 2°42'55'' e distância de 87,812 m, até o vértice **14**, de coordenadas **N 8.595.403,8041m** e **E 555.005,9887m**; situado no *ÁREA DE POSSE DA TERRENO METACRIL* com o a *ÁREA DA PROQUIUGEL QUIMICA S/A.*; deste, segue confrontando com *ÁREA DA PROQUIUGEL QUIMICA S/A.*, com os seguintes azimutes e distâncias: 270°29'27'' e 348,911 m até o vértice **1**, ponto inicial da descrição deste perímetro. Todas as coordenadas aqui descritas estão georreferenciadas ao Sistema Geodésico Brasileiro, e encontram-se representadas no Sistema UTM, referenciadas ao Meridiano Central 39°00' WGr, tendo como S.G.R. (Sistema Geodésico de Referência) o SIRGAS2000. Todos os azimutes e distâncias, área e perímetro foram calculados no plano de projeção UTM, conforme planta, memorial descritivo e ART nº. BA20230453583, elaborados por LUCIANO DE ALMEIDA SANTOS, Engenheiro Agrimensor, CREA 64170/BA. DAJE: 1464.002.031267. Emolumentos: R$ 131,43. Taxa Fiscal: R$ 93,34. FECOM: R$ 35,92. PGE: R$ 5,22. Def. Pública: R$ 3,49. FMMPBA: R$ 2,72. TOTAL: R$ 272,12. Candeias/BA, 10 de novembro de 2023. Fred Saba de Santana, Oficial Substituto.

---

**R.7 / 1821 - VENDA E COMPRA** - Prenotação nº 14.383, de 09/11/2023. **TÍTULO:** Escritura Pública de Compra e Venda, lavrada em 03 de abril de 2009, nas notas do 14º Tabelião de Notas da Comarca de São Paulo/SP (livro 3000, folhas 259). **TRANSMITENTE: AGROFERTIL S.A. INDUSTRIA E COMERCIO DE FERTILIZANTES**, já qualificada. **ADQUIRENTE: PROQUIGEL QUIMICA S.A.**, nº 96839387-NIRE/BA, inscrita no CNPJ sob nº 27.515.154/0011-44, com sede na Rua Hidrogênio, nº 824, Polo Petroquímico, na cidade de Camaçari/BA. **INTERVINIENTE/ANUENTE: YARA BRASIL FERTILIZANTES S/A**, nº 2982346-NIRE/RS, inscrita no CNPJ sob nº 92.660.604/0001-82, com sede na Avenida Padre Cacique, nº 320, Menino de Deus, na cidade de Porto Alegre, RS. **VALOR DA VENDA:** R$ 3.300.000,00 (três milhões e trezentos mil reais). **VALOR VENAL:** R$ 5.841.663,75. DAJE: 1464.002.031268. Emolumentos: R$ 10.611,10. Taxa Fiscal: R$ 7.535,42. FECOM: R$ 2.899,93. PGE: R$ 421,81. Def. Pública: R$ 281,21. FMMPBA: R$ 219,69. TOTAL: R$ 21.969,16. Candeias/BA, 10 de novembro de 2023. Fred Saba de Santana, Oficial Substituto.

---

PARA SIMPLES CONSULTA
NÃO VALE COMO CERTIDÃO
VALOR: R$ 14,22

Este documento é cópia do original, assinado digitalmente por ANA ELISA LAQUIMIA DE SOUZA e Tribunal de Justica do Estado de Sao Paulo, protocolado em 09/09/2026 às 11:37 , sob o número WJMJ26411429880
Para conferir o original, acesse o site https://esaj.tjsp.jus.br/pastadigital/pg/abrirConferenciaDocumento.do, informe o processo 1115045-55.2025.8.26.0100 e código rSnxTK1C.

SOLICITADO POR: UNIGEL S/A - CPF/CNPJ: ***.034.810-** DATA: 27/11/2024 10:12:31 - VALOR: R$ 14,22

Operador Nacional do Sistema de Registro Eletrônico de Imóveis

2º

# OFÍCIO DO REGISTRO DE IMÓVEIS

BAHIA

PODER JUDICIÁRIO

REGISTRO GERAL - ANO 1999.

Oficial Titular

MATRÍCULA Nº 2853 DATA 08.08.1999. IDENTIFICAÇÃO DO IMÓVEL ÁREA DESTINADA à infra-estrutura, que servirá às unidades de fabricação de "Metionina" e de fabricação de "Adiponitrila", área essa com a seguinte descrição "Ponto R1, cujas coordenadas são N=745,403 e E=2536,968. Deste ponto com azimute de 66º0'43" a uma distância de 22,627m., chega-se a ponto R2, cujas coordenadas são N=754,602 e E=2557,641. Deste ponto com azimute de 24º07'37" e uma distância de 73,609m., chega-se ao ponto R3, cujas coordenadas são N=821,781 e E=2587,729. Deste ponto com azimute de 111º00'43" e uma distância de 11,500m., chega-se ao ponto R4, cujas coordenadas são N=817,657 e E=2598,464. Deste ponto com azimute de 73º26'37" e uma distância de 8,200m., chega-se ao ponto R5, cujas coordenadas são N=819,994 e E=2606,325. Deste ponto com azimute de 111º00'43" e uma distância de 11,500m. chega-se ao ponto R4, cujas coordenadas são N=817,657 e E=2598,464. Deste ponto com azimute de 73º26'37" e uma distancia de 8,200m., chega-se ao ponto R5, cujas coordenadas são N=819,994 e E=2606,325. Deste ponto com azimute de 111º00'42" e uma distância de 16,500m., chega-se ao ponto R6, cujas coordenadas são N=814,078 D~ste ponto com azimute de 8823'31" e uma distância de 19,500m., chega-se ao ponto R7, cujas coordenadas são N=814,625 e E=2641,220. Deste ponto com azimute de 11º00"43" e uma distância de 69,00m., chega-se ao ponto R8, cujas coordenadas são N=789,884 e E=2705,632. Deste ponto com azimute de 201º00"43" e uma distância de 55,00m., chega-se ao ponto R9, cujas coordenadas são N=738,541 e E=2685,91 Deste ponto com azimute de 11º00'43" e uma distância de 169,000m., chega-se ao ponto R10, cujas coordenadas são N=677,944 e E=2843,673. Deste ponto com azimute de 201º00'43" e uma distância de 74,000m. ao ponto R11, cujas coordenadas são N=608,865 e E=2817,140. Deste ponto com azimute de 201º00'43" e uma distância de 122,500m., chega-se ao ponto cujas coordenadas são N=494,510 e E=2773,216. Deste ponto com azimute de 291º00'43" e uma distância de 294,000m., chega-se ao ponto R22, cujas coordenadas são N=599,928 e E=2498,765. Deste ponto com azimute de 201º00'43" e uma distância de 45,000m., chega-se ao ponto R21, cujas coordenadas são N=557,920 e E=2482,630. Deste ponto com azimute de 11º00'43" e uma distância de 58,500m., chega-se ao ponto R20, cujas coordenadas são N=536,944 e E=2537,24 Deste ponto com azimute de 201º00'43" e uma distância de 20,400m., chega-se ao ponto R19, cujas coordenadas são N=517,900 e E=2529,240. Deste ponto com azimute de 291º00'43" e uma distância de 48,500, chega-se ao ponto R18, cujas coordenadas são N=535,291 e E=2484,650. Deste ponto com azimute de 201º00'43" e uma distância de 70,100m., chega-se ao ponto R17, cujas coordenadas são N=469,852 e E=2459,515. Deste ponto com azimute de 291º00'43" e uma distância de 42,500m., chega-se ao ponto R16, cujas coordenadas são N=485,091 e E=2419,841. Deste ponto com azimute de 21º00'43" e umaddistância de 213,500m., chega-se ao ponto R15, cujas coordenadas são N=684,394. e E=2496,394. Deste ponto com azimute de 74º08'31" e uma distância de 20,000m., chega-se ao ponto R14, cujas coordenadas são ..... N=689,859 e E=2515,633. Deste ponto com azimute de 21º00'43" e uma distância de 59,500m., e E=2515,633. Deste ponto com azimute de 21º00'43" e uma distância de 59,500m. chega-se ao ponto R1, fechando assim a poligonal, cuja área é de ..... 123.507,30m2. ÁREA DESTINADA à unidade industrial de fabricação de "Metionina" inclusive construçoes nela feitas, área essa que tem a seguinte descrição: "Ponto R1 cuja coordenadas são COPENE N= 745,4034 e E=2536,9676. Deste ponto com azimute de 66º0'43" e uma distancia de 22,627m., chega-se ao ponto R2, cujas coordenadas são N=754,6024 e E=2557,6407. Deste ponto com azimute de 24º07'37" e uma distância de 73,609m., chega-se ao ponto R3, cujas coordenadas são N=2587,7291 deste ponto com azimute de 11º00'43" e uma distancia de 11,500m., chega-se ao ponto R4, cujas coordenadas são N=817,6574 e E=2598,4645. Deste ponto com azimute de 73º26'37" e uma distância de 8,200m., chega-se ao ponto R5, cujas coordenadas são N=819,9942 e E=2606,325. Deste ponto com azimute de 11º00'42" e uma distância de 16,500m., chega-se ao ponto R06, cujas coordenadas são N=814,078 e

PARA SIMPLES CONSULTA
SEM VALOR JURÍDICO
VALOR R$ 14,22

Este documento é cópia do original, assinado digitalmente por ANA ELISA LAQUIMA DE SOUZA e Tribunal de Justiça do Estado de São Paulo, protocolado em 09/09/2026 às 11:37 , sob o número WJMJ26411429880
Para conferir o original, acesse o site https://esaj.tjsp.jus.br/pastadigital/pg/abrirConferenciaDocumento.do, informe o processo 1115045-55.2025.8.26.0100 e código rSnxTK1C.



SOLICITADO POR: UNIGEL S/A - CPF/CNPJ: ***.034.810-** DATA: 27/11/2024 10:10:25 - VALOR: R$ 14,22

Operador Nacional do Sistema de Registro Eletrônico de Imóveis



e E=2621,7279. Deste ponto com azimute de 88º23'31" e uma distância de 19,500m., chega-se ao ponto R7, cujas coordenadas são N=814,6251 e E=2641,2202. Deste ponto com azimute de 11º00'43" e uma distância de 69,00m., chega-se ao ponto R8, cujas coordenadas são N=789,8843 e E=2705,6321. Deste ponto com azimute de ..... 201º00'43" e uma distancia de 55,000m., chega-se ao ponto R9, cujas coordenadas são N=738,5414 e E=2685,9111. Deste ponto com azimute de 11º00'43" e uma distância de 169,000m., chega-se ao ponto R10, cujas coordenadas são N=677,9444 e .... E=2843,6735. Deste ponto com azimute de 201º00'43" e uma distância de 74,000m. , chega-se ao ponto R11, cujas coordenadas são N=608,865 e E=2817,1399. Deste ponto com azimute de 291º00'43" e uma distância de 169,000m., chega-se ao ponto R12 cujas coordenadas são N=669,4621 e E=2659,3775. Deste ponto com azimute de ..... 201º00'43" e uma distancia de 32,500m., chega-se ao ponto R13, cujas coordenadas são N=639,1232 e E=2647,7242. Deste ponto com azimute de 291º00'43" e uma distância de 151,500m., chega-se ao ponto R14, cujas coordenadas são N=689,8598 e .... E=2515,6331. Deste ponto com azimute de 21º0'43" e uma distância de 59,500m.,chega-se ao ponto R1, frchando assim o poligonal cuja área é de 33.257,25m2. ÁREA B área destinada à Unidade Industrial de "Adiponitrila" e construção nela existentes, que tem a seguinte descrição: Ponto R14 cujas coordenadas são N=689,8598 e E=2515,6331. Deste ponto e com azimute de 111º0'43" e uma distância de 141,500m. chega-se ao ponto R13 cujas coordenadas são N=639,1232 e E=2647,7242. Deste ponto e com azimute de 21º0'43" e uma distancia de 32,500 metros chega-se ao ponto R12 cujas coordenadas são N=669,4621 e E=2659,3775. Deste ponto com azimute de.. 11º0'43" e uma distancia de 169,00m., chegou-se ao ponto R11 cujas coordenadas são N=608,865 e E=2817,1399. Deste ponto e com azimute de 201º0'43" e uma distância de 122,500m., chega-se ao ponto R23 cujas coordenadas são N=494,5105 e E=2773,216. Deste ponto com azimute de 291º0'43" e uma distância de 294,00m.,chega-se ao ponto R22 cujas coordenadas são N=599,9279 e E=2498,7654. Deste ponto com azimute de 201º0'43" e uma distância de 45,00m., chega-se ao ponto R21 cujas coordenadas são N=557,9202 e E=2482,6301. Deste ponto com azimute de 111º0'43" e uma distância de 58,500m., chega-se ao ponto R20 cujas coordenadas são ..... N=536,9443 e E=2537,2402. Deste ponto com azimute de 201º0'43" e uma distância de 20,400m., chega-se ao ponto R19 cujas coordenadas são N=517,9008 e E=..... 2529,9255. Deste ponto com azimute de 291º0'43" e uma distancia de 48,500m.,chega-se ao ponto R18 cujas coordenadas são N=535,2931 e E=2484,6504. Deste ponto com azimute de 201º0'43" e uma distância de 70,100mm., chega-se ao ponto 17 cujas coordenadas são N=469,8523 e E=2459,5152. Deste ponto com azimute de ..... 291º0'43" e uma distância de 42,500m., chega-se ao ponto R16 cujas coordenadas são N=485,0912 e E=2419,8412. Deste ponto com azimute de 21º0'43" e uma distância de 213,500m., chega-se ao ponto R15 cujas coordenadas são N=684,3947 e ..... E=2496,3943. Deste ponto com azimute de 74º8'31" e uma distância de 20,000m.,chega-se ao ponto R14, fechando assim a poligonal, cuja área é de 41.079,65. PROPRIETÁRIO: RHÔNE-POULEC AGRO BRASIL LTDA., com sede social na Avenida Maria Coelho Aguiar, 215, Bloco B, 2º Andar/Jardim São Luiz- Santo Amaro/São Paulo-SP., CGC/MF sob nº89.163.430/0001-38. REGISTRO ANTERIOR: Matrículas Nºs. 2581, 2582,2549, Cartório de Imóveis do 2º Ofício de Camaçari. O Oficial, Maise Campos

Saulo - Escrevente

R.01/2853 - UNIFICAÇÃO DE MATRÍCULAS: conforme Requerimento datado de 03 de Agosto de 1999, devidamente assinado pelo Sr. Celso Oliveira de Almeida, Procurador da RHÔNE POULEC AGRO BRASIL LTDA., acima qualificada, ficando uma via devidamente arquivada em Cartório, pelo qual ficam unificadas as Matrículas 2581, 2582 e 2549. Camaçari/Ba., 09 de Agosto de 1999. O Oficial. Maise Campos

Saulo - Escrevente

DAJ 075127 R$20,00

Av.02/2853 - AVERBAÇÃO DA CONSTRUÇÃO: procede-se a esta Averbação a requerimento do proprietário, datado de 13 de Agosto de 1999, a cosntrução dos Imóveis edificados nos referidos terrenos, perfazendo uma área construida total de 39.407,56m integrantes do projeto de implantação de sua fábrica, prevista no Plano Diretor conforme Alvará de Licença de Construção nº137/81 de 17.11.81 e posterior Alvará de Habite-se nº 049/82 de 06,12.83, ambos expedidos pela Prefeitura Municipal de Camaçari. C.N.D. sob nº NO 087451999-21608001. EDIFICAÇÕES: Administrativo e Médico, área total 697,50m2; Almoxarifado/Oficina Manutenção- área total de ..... 3.162,00m2; Armazem de Carregamento - área total 1.800,00m2; Balança e Expedição área total de 180,45m2; Cabine de Medição e Utilidade - área total 18,40m2 ; Ca

PARA SIMPLES CONSULTA
SEM VALOR JURÍDICO
SEM VALOR CERTIFICADO

Este documento é cópia do original, assinado digitalmente por ANA ELISA LAQUIMIA DE SOUZA e Tribunal de Justica do Estado de Sao Paulo, protocolado em 09/09/2026 as 11:37 , sob o número WJMJ26411429880
Para conferir o original, acesse o site https://esaj.tjsp.jus.br/pastadigital/pg/abrirConferenciaDocumento.do, informe o processo 1115045-55.2025.8.26.0100 e código rSnxTK1C.

SOLICITADO POR: UNIGEL S/A - CPF/CNPJ: ***.034.810-** DATA: 27/11/2024 10:10:25 - VALOR: R$ 14,22

CNM: 005637.2.0002853-50



Operador Nacional do Sistema de Registro Eletrônico de Imóveis

PODER JUDICIÁRIO

# OFÍCIO DO REGISTRO DE IMÓVEIS E HIPOTECAS

BAHIA

REGISTRO GERAL - ANO 1999

Cont. fls. 02.

Oficial Titular

MATRÍCULA Nº 2853 DATA 08.08.1999 IDENTIFICAÇÃO DO IMÓVEL Cantina - área total 752,50m2; Casa de Bombas - área total 283,36m2; CPD - com área total de 139,50m2; Edf. De Eletrólise - área total 2.050,0 m2; Edf. Seg.Ind,Bombeiro área total 415,50m2; Escritório Adm.II e Almox.II, área total502,20m2; Estacada Efluentes, com área total de 5.390,00m2; Fabricação Cianeto/Cianidrina área total 1.452,00m2; Fabricação de ADN Estacada, área total 2.499,00m2; Incinerador 281,25; Laboratório, are total 744,00m2; Montagem de Célula área total com 465,00m2; Obtenção de MTN, área total 2.772,00m2; Obtenção de Sulfato MTN, áarea total 1.806,00m2;Pipe Way, área total 180,00m2; Purificador de AMTP, área total467,50m2; Q. Útil. Potab H2O Sala Cloro, Reserv. H2O, área total 466,50m2;Quadra de Útil.Torre Resfriamento, área total 610,00m2; Sala de CCM Efluentes, área total281.25m2; Sala de Compressores, área total 277,20m2; Sala de Controle CCM.ADN, área total 669,50m2; Sala de Controle CCM MTN, área total 744,00m2; Sala de Controle CCM Útil, área total 432,45m2; Síntese MTN, área total 1.200,00m2; Tacagem, área total 4.881,00m2; Vestiário/Portaria, área total construída de 365,40m2. Perfazendo uma área total construída de 39.407,12m2. Tendo sido gasto na construção R$ 1.358.738,37 (Hum milhão, trezentos e cinqüenta e oito mil, setecentos e trinta e oito reais e trinta e sete centavos). O referido é verdade e dou fé. Camaçari-BA, 23 de agosto de 1999. O Oficial. DAJ Nº075129 = R$272,90

AV-03 - ALTERAÇÃO DO CONTRATO SOCIAL: Nos termos do requerimento datado de 08 de agosto de 2.000, devidamente assinado com uma via arquivada em Cartório, pelo qual AVERBO a atualização da razão social da Rhône-Poulenc Agro Brasil Ltda. para AVENTIS CROPSCIENCE BRASIL LTDA., conforme alteração social de 03.01.2000, arquivada na Junta Comercial do Estado de São Paulo-JUCESP sob Nº 10.348/00-1 de 07 de janeiro de 2.000. Camaçari, 10 de agosto de 2000. O Oficial. DAJ Nº149139 = R$10,00

AV-04 - UNIFICAÇÃO DE ÁREAS: Nos termos do requerimento datado de 05 de dezembro de 2.000, devidamente assinado pelos Srs. César Emiliano Rojas Ruiz e Flávio Falango, Diretores da Aventis Cropscience Brasil Ltda. com uma via arquivada em Cartório, pelo qual AVERBO a unificação das áreas descritas nesta Matrícula, que passa a ter a seguinte descrição: Partindo-se do vértice PO de coordenadas UTM N= 8.598.422,0036 e E= 574.591,2844 situado no canto da cerca a 45,00m da faixa de domínio da RFFSA segue pela cerca com azimute verdadeiro de 168°15'05" e distância de 17,56m confrontando-se com a faixa de domínio da RFFSA chega-se ao vértice P1; deste, segue pela cerca com azimute de 191°39'46" e distância de 296,77m confrontando-se com a faixa de domínio da RFFSA chega-se ao vértice P2; deste, cegue pela cerca com azimute de 194°25'04" e distância de 115,89m confrontando-se com a faixa de domínio da RFFSA chega-se ao vértice P3; deste, segue pela cerca com azimute de 281°15'07" e distância de 516,52 m confrontando-se com a faixa de domínio da via perimetral chega-se ao vértice

PARA SIMPLES CONSULTA
NÃO VALE COMO CERTIDÃO
R$ 14,22

Este documento é cópia do original, assinado digitalmente por ANA ELISA LAQUIMIA DE SOUZA e Tribunal de Justica do Estado de Sao Paulo, protocolado em 09/09/2026 às 11:37 , sob o número WJMJ26411429880
Para conferir o original, acesse o site https://esaj.tjsp.jus.br/pastadigital/pg/abrirConferenciaDocumento.do, informe o processo 1115045-55.2025.8.26.0100 e código rSnxTK1C.

C.20.10.0/88
SOLICITADO POR: UNIGEL S/A - CPF/CNPJ: ***.034.810-** DATA: 27/11/2024 10:10:25 - VALOR: R$ 14,22

Operador Nacional do Sistema de Registro Eletrônico de Imóveis

P4; deste, segue pela cerca com azimute de 342°33'06" e distância de 16,27m confrontando-se com a faixa de domínio da via perimetral chega-se ao vértice P5; deste, segue pela cerca com azimute de 8°59'51" e distância 10,27m confrontando-se com a faixa domínio da Via 1 chega-se ao vértice P6; deste, segue pela cerca com azimute de 32°49'42" e distância de 339,52m confrontando-se com a faixa de domínio da Via 1 chega-se ao vértice P7; deste, segue pela cerca com azimute de 22°05'56" e distância de 36,88m confrontando-se com a faixa de domínio da Via 1, chega-se ao vértice P8; deste, segue pela cerca com azimute de 12°57'49" e distância de 22,41m confrontando-se com o terreno da Acrinor, chega-se ao vértice Pg; deste, segue pela cerca com azimute de 104°12'52" e distância de 70,99m confrontando-se com o terreno da Acrinor, chega-se ao vértice P10, deste, segue pela cerca com azimute de 97°05'49" e distância de 15,41m confrontando-se com o terreno da Acrinor, chega-se ao vértice P11; deste, segue pela cerca com azimute de 43°01'52" e distância de 5,79m confrontando-se com o terreno da Acrinor chega-se ao vértice P12; deste, segue pela cerca com azimute de 13°25'27" e distancia de 26,15m confrontando-se com o terreno da Acrinor, chega-se ao vértice P13; deste, segue pela cerca com azimute de 285°57'18" e a distância de 1,88m, confrontando-se com o terreno da Acrinor chega-se ao vértice P14; deste segue pela cerca com azimute de 11°52'43" e distância de 7,40m, confrontando-se com o terreno da Acrinor chega-se ao vértice P15; deste, segue pela cerca com azimute de 102°25'54" e distância de 305,43m, confrontando-se com o terreno da Acrinor chega-se ao vértice P1 ponto inicial da descrição do perímetro. O referido é verdade e dou fé. Camaçari-BA, 22 de dezembro de 2.000. O Oficial.

DAJ N°485757 = R$10,00

Em tempo: As áreas unificadas perfazem um total de 194.436,86m2( cento e noventa e quatro mil, quatrocentos e trinta e seis metros e oitenta e seis decimetros quadrados). O Oficial.

R-05- Nos termos da Escritura Pública de Venda e Compra, Quitada, lavrada nas Notas do Tabelionato do 2º Ofício de Camaçari-Bahia, pelo Tabelião Bel. Rubens Albuquerque de Lima, às fls. 086/087, do livro nº 059, nº de ordem 9196, em 28.12.2000, pela qual, a empresa AVENTIS CROPSCIENCE BRASIL LTDA., atual denominação da RHONE POULENC AGRO BRASIL LTDA., sociedade por quotas de responsabilidade limitada, com sede na Av. Maria Coelho Aguiar, nº 215, Bloco B, 2º andar, São Paulo-SP, inscrita no CGC/MF sob nº 89.163.430/0001-38, neste ato representada por seu procurador, Gustavo Penteado Siqueira, brasileiro, solteiro advogado, OAB/SP sob nº 174.755, CPF/MF sob nº 275.691.668-41, com endereço profissional na Avenida Maria Coelho Aguiar, nº 215, Bloco B, 2º andar, São Paulo-SP, **VENDEU** à empresa **COMPANHIA QUÍMICA METACRIL S/A.**, sociedade anônima, com séde na Fazenda Caroba, s/nº, Vila Candeias, Município de Candeias, Estado da Bahia, inscrita no CGC/MF sob nº 13.837.489/0001-00, neste ato representado por seus representantes legais. O imóvel objeto da presente matrícula, pelo valor de R$ 3.184.380,00 equivalente a US$ 2.700.000,00 convertida em moeda corrente nacional, mediante aplicação da taxa de compra de dólar comercial divulgada pelo Banco Central do Brasil, através do Sistema SISBACEN (operação PTAX800 - operação 5, moeda 220), pagos da seguinte forma: o equivalente em moeda nacional, US$ 850.000,00 no prazo de doze meses contados a partir da data da assinatura da promessa de compra e venda dos imóveis (28 de agosto de 1998) Utilizando a taxa de conversão acima mencionado, em vigor no dia imediatamente anterior a data do pagamento, através de transferência e depósito de fundos imediatamente disponíveis em conta corrente mantida pela Vendedora ; 02) o equi

PARA SIMPLES CONSULTA
NÃO VALE COMO CERTIDÃO
VALOR: R$ 14,22

Este documento é cópia do original, assinado digitalmente por ANA ELISA LAQUIMIA DE SOUZA e Tribunal de Justica do Estado de Sao Paulo, protocolado em 09/09/2026 às 11:37 , sob o número WJMJ26411429880
Para conferir o original, acesse o site https://esaj.tjsp.jus.br/pastadigital/pg/abrirConferenciaDocumento.do, informe o processo 1115045-55.2025.8.26.0100 e código rSnxTK1C.

SOLICITADO POR: UNIGEL S/A - CPF/CNPJ: ***.034.810-** DATA: 27/11/2024 10:10:25 - VALOR: R$ 14,22

CNM: 005637.2.0002853-50



Operador Nacional do Sistema de Registro Eletrônico de Imóveis

2ª OFÍCIO DO REGISTRO DE IMÓVEIS E HIPOTECAS

BAHIA

PODER JUDICIÁRIO

REGISTRO GERAL - ANO 2001

Fl 03

Oficial Titular

MATRÍCULA Nº 2853 DATA 10 /01/2001 IDENTIFICAÇÃO DO IMÓVEL

02) o equivalente em moeda corrente nacional, US$ 1.850.000,00 no prazo de 24 meses, contados a partir da data da assinatura da promessa de compra e venda dos imóveis (28 de agosto de 1998), utilizando a taxa de conversão acima mencionado, em vigor no dia imediatamente anterior a data do pagamento, através de transferência e depósitos de fundos imediatamente disponíveis em conta corrente mantida pela Vendedora, transferindo através da mesma e da cláusula "constituti", todos o direito, domínio, ação e posse, que exercia sobre o referido imóvel. Avaliado em R$ 3.184.380,00. Comparecendo ainda, a Superintendência de Desenvolvimento Industrial e Comercial - SUDIC, Autarquia Estadual vinculada à Secretaria da Indústria, Comércio e Mineração, com séde no Município de Simões Filho-Bahia, na Rodovia BR-324, Km 18,5, inscrita no CGC/MF 40556276/0001-75., neste ato representada pelo seu Diretor Presidente Dr. Jorge Sande, vem manifestar a sua anuência com referência à transação acima descrita. Camaçari, 10/01/2001. O Oficial.

DAJ 485871 R$ 378,76 10.01.2001.

R-06- Nos termos da Escritura de Contrato de Financiamento Mediante Abertura de Crédito nº 01.2.042.5.1, lavrada nas Notas do 21º Ofício na Cidade do Rio de Janeiro, pelo Tabelião Ney Castello Lopes Ribeiro, às fls. 139 do livro sob nº 2382, ato nº 039, em 23 de março de 2001, de um lado como primeiro contratante, o BANCO DE DESENVOLVIMENTO ECONOMICO E SOCIAL-BNDES, empresa pública federal com sede em Brasilia, inscrito no CNPJ sob nº 33.657.248/0001-89 e do outro lado como segunda contratante a COMPANHIA QUIMICA METACRIL, sociedade anonima com sede no Municipio de Candeias, Bahia já qualificada, neste ato representada por seus representantes legais, como Interveniente a UNIGEL PARTICIPAÇÕES SERVIÇOS INDUSTRIAIS E REPRESENTAÇÃO LTDA, com sede no Municipio de São Bernardo do Campo, Estado de São Paulo, na Rua Eugênia S. Vitale, nº 161, Taboão, inscrita no CNPJ sob nº 47.367.222/0001-00, neste ato representada por seus bastantes procuradores Iole Sarmento Belotti e Paulo Cezar Cordeiro. NATUREZA, VALOR E FINALIDADE DO CONTRATO - O BNDES abre a Beneficiária, um credito no valor de R$. 29.910.000,00, dividido em 5 subcréditos nos seguintes valores: I-Subcrédito A R$ 18.961.000,00 ; II-Subcrédito B: R$ 4.487.000,00: III-Subcrédito C R$..... 1.521.000,00;IV-Subcrédito D R$ 4.691.000,00; V-Subcrédito "E" R$ 250.000,00. JUROS, conforme clausulas QUARTA e QuINTA do instrumento; AMORTIZAÇÃO: O principal da dívida decorrente de cada Subcrédito deste Contrato deve ser pago ao BNDES da seguinte forma: I- Subcréditos "A", C", "D" e "E"; em 66 (sessenta e seis) prestações mensais e sucessivas, cada uma delas no valor do principal vincendo da dívida destes subcréditos, dividido pelo nº de prestações de amortização ainda não vencidas, vencendo-se a primeira prestação em 15 de novembro de 2002 e a última em 15 de abril de 2008, observando o disposto na Cláusula Décima Terceira; II-Subcrédito "B": em 66 prestações mensais e sucessivas, cada uma delas no valor do principal vincendo da dívida deste Subcredito, dividido pelo nº de prestações de amortização ainda não vencidas, vemcendo-se a primeira prestação em 15 de novembro de 2002 e a última em 15 de abril de 2008, observando o Disposto na Claúsula Décima Terceira: PARAGRAFO ÚNICO - A BENEFICIÁRIA compromete-se a liquidar em 15 de abril de 2008, com a última prestação de amorti-

PARA SIMPLES CONSULTA
NÃO É CÓPIA CERTIFICADA
VALOR: R$ 14,22



SOLICITADO POR: UNIGEL S/A - CPF/CNPJ: ***.034.810-** DATA: 27/11/2024 10:10:25 - VALOR: R$ 14,22

Este documento é cópia do original, assinado digitalmente por ANA ELISA LAQUIMIA DE SOUZA e Tribunal de Justica do Estado de Sao Paulo, protocolado em 09/09/2026 às 11:37 , sob o número WJMJ26411429880
Para conferir o original, acesse o site https://esaj.tjsp.jus.br/pastadigital/pg/abrirConferenciaDocumento.do, informe o processo 1115045-55.2025.8.26.0100 e código rSnxTK1C.

Operador Nacional do Sistema de Registro Eletrônico de Imóveis

zação, todas as obrigações deste Contrato. GARANTIA: Em primeira HIPOTECA o imóvel objeto da presente matrícula. Demais clausulas constantes do mesmo com uma via arquivada em Cartório. Camaçari, 18 de abril de 2001. O Oficial. Maise Campos Santos - Oficial

DAJ215360 R$ 2.378,76

R-07- CISÃO PARCIAL: Nos termos da Petição datada de 09 de julho de 2003, devidamente assinada e com via arquivada em Cartório, demais documentos comprobatorios, pelo qual a PROQUIGEL QUIMICA S/A, inscrita no CNPJ nº 05.282.535/0001-66 com sede no Municipio de Camaçari, na Rua do Hidrogenio, nº 2200, Polo Petroquimica, constituido por CISÃO da Companhia Quimica Metacril, passando o imóvel objeto da presenta matrícula a fazer parte do patrimonio da PROQUIGEL QUIMICA S/A. Camaçari, 05de agostode 2003. O Oficial. Maise Campos Santos Oficial

DAJ 616139 R$ 2.378,76

R-08- **INCORPORAÇÃO:** Conforme requerimento, devidamente assinado em 25 de fevereiro de 2008, e demais documentos comprobatórios, ficando uma via arquivada em Cartório, pelo qual a **POLICARBONATOS DO BRASIL S/A,** com sede e foro no Município de Camaçari, Estado da Bahia na Rua Hidrogênio, nº 3076, inscrita no CNPJ sob nº 27.515.154/0001-72, **ADQUIRIU** o imóvel objeto desta matrícula, através de **INCORPORAÇÃO**, à proprietária PROQUIGEL QUIMICA S/A, acima qualificada. Camaçari, 17 de março de 2008. O Oficial. Maise Campos Santos - Oficial 15.04.2008

DAJ540904 2.678,00

AV-09- **ALTERAÇÃO DA RAZÃO SOCIAL:** Procede-se a esta averbação a alteração da razão social da Policarbonatos do Brasil S/A, que passa a denominar-se **PROQUIGEL QUIMICA S/A**, com sede na Rua Hidrogênio, 824, Polo Petroquimico de Camaçari, conforme requerimento devidamente assinado em 25 de fevererio de 2008, com via arquivada em Cartório. O referido é verdade e dou fé. Camaçari, 17 de março de 2008. O Oficial. Maise Campos Santos Oficial 15.04.2008

DAJ540905 11.00

EM TEMPO: PROQUIGEL QUIMICA S-A , inscrita no CNPJ Nº27.515.154/0011-44.

AV-10- **CANCELAMENTO DE HIPOTECA**: Procede-se a esta averbação o cancelamento da hipoteca objeto do R-06 supra, conforme Declaração de Quitação devidamente assinada pelo Credor em 21 de outubro de 2010, que arquivei. O referido é verdade e dou fé. Camaçari, 26 de outubro de 2010. Oficial. Maise Campos Santos - Oficial

708/653226 13,20

**R-11-2853** - Nos termos do Instrumento Particular de Alienação Fiduciária de bem Imóvel em Garantia, devidamente assinado em 13 de junho de 2011, pelo qual na qualidade de **CREDORES BANCO SANTANDER (BRASIL) S. A., GRAND CAYMAN BRANCH,** instituição financeira devidamente constituída e validamente existente de acordo com as leis da República Federativa do Brasil, atuando através de sua agência em Grand Cayman, com sede em Waterfront Centre Building, 28, North Church Street, 2º andar, caixa postal 10444-KY1-1004, Grand Cayman, Cayman, Cayman Islands, inscrita no CNPJ sob nº 90.400.888/1291-88, neste ato representada nos termos de seu estatuto social (**Santander Cayman**); **BANCO BRADESCO S. A – GRAND CAYMAN BRANCH,** instituição financeira devidamente constituída e validamente existente de acordo com as leis da República Federativa do Brasil, atuando através de sua agência DMS House, 3º andar, 20 Genesis CL, caixa postal 1818 GT, Grand Cayman, Cayman Islands, inscrita no CNPJ sob nº 60.746.948/3465-07, neste ato representada nos termos de seu estatuto social (**Bradesco Cyman**); **BANCO DO BRASIL S. A – NEW YORK BRANCH,** instituição financeira devidamente constituída e validamente existente de acordo com as leis da República Federativa do Brasil, atuando através de sua agência em Nova Iorque, localizada em 535 Madison Avenue 34º andar, Nova Iorque –NY 10022, inscrita no CNPJ sob nº 00.000.000/0686-67, neste ato representada nos termos de seu estatuto social (**BB NY**); **BANCO DO BRASIL S. A - GRAND CAYMAN ISLAND BRANCH,** instituição financeira devidamente constituída e validamente existente de acordo com as leis da República Federativa do Brasil, atuando através de sua agência em 8º Shedden Road, Elizabethan Square Phase III Building – 4TH Floor, P.O. BOX 1360 – Grand Cayman, Ilhas Cayman, inscrita no CNPJ sob nº 00.000.000/1888-08, neste ato

PARA SIMPLES CONSULTA
NÃO VALE COMO CERTIDÃO
VALOR R$ 14,22

Este documento é cópia do original, assinado digitalmente por ANA ELISA LAQUIMIA DE SOUZA e Tribunal de Justica do Estado de Sao Paulo, protocolado em 09/09/2026 às 11:37 , sob o número WJMJ26411429880
Para conferir o original, acesse o site https://esaj.tjsp.jus.br/pastadigital/pg/abrirConferenciaDocumento.do, informe o processo 1115045-55.2025.8.26.0100 e código rSnxTK1C.

SOLICITADO POR: UNIGEL S/A - CPF/CNPJ: ***.034.810-** DATA: 27/11/2024 10:10:25 - VALOR: R$ 14,22

Operador Nacional do Sistema de Registro Eletrônico de Imóveis

PODER JUDICIÁRIO

# OFÍCIO DO REGISTRO DE IMÓVEIS E HIPOTECAS

BAHIA



REGISTRO GERAL – ANO 2011

Oficial Titular

fl.04

MATRÍCULA Nº 2853 DATA 18.08.2011 IDENTIFICAÇÃO DO IMÓVEL

representada nos termos de seu estatuto social (**BB Cayman**); **CITIBANK, N.A**, atuando por sua *internacional banking facility,* instituição financeira devidamente constituída e validamente existente de acordo com as leis dos Estados Unidos da America, com sede em 399 Park Avenue, NY 10.043, Nova Iorque, inscrita no CNPJ sob nº05.720.913/001-04, neste ato representada nos termos de seu estatuto social (**Citibank IBF**); **CITIBANK, N.A, NEW YORK,** instituição financeira devidamente constituída e validamente existente de acordo com as leis dos Estados Unidos da America, com sede em 399 Park Avenue, NY 10.043, Nova Iorque, inscrita no CNPJ sob nº 05.505.775/0001-32, neste ato representada nos termos de seu estatuto social (**Citibank HOGL**); e **BANCO ITAÚ BBA S. A NASSAU BRANCH**, instituição financeira devidamente constituída e validamente existente de acordo com as leis da República Federativa do Brasil, atuando através de sua agência em West Bay, P. O Box No.7788, Nassau, New Providence Island, Bahamas, inscrita no CNPJ sob nº 17.298.092/0047-13, neste ato representada nos termos de seu estatuto social (**IBBA Nassau**). Na qualidade de garantidor (doravante denominado "**Alienante**") das obrigações assumidas pelo Devedores **PROQUIGEL QUIMICA S. A**, acima qualificada. Na qualidade de devedores (doravante denominado em conjunto, "**Devedores**"): **ACRINOR ACRILONITRILA DO NORDESTE S.A**, sociedade por ações com sede em Camaçari, Estado da Bahia , na Rua do Hidrogênio nº8824, Pólo Petroquímico, inscrito no CNPJ sob nº 13.546.353/0001-33, neste ato representada nos termos de seu estatuto social (**Acrinor**); **COMPANHIA BRASILEIRA DE ESTIRENO**, sociedade por ações com sede na Cidade de São Paulo, Estado de São Paulo, na Avenida Presidente Juscelino Kubitschek, nº1.726, 13º andar, cj. 132, parte A, Itaim Bibi, inscrita no CNPJ sob nº 61.079.232/0001-72, neste ato representada nos termos de seu estatuto social (**CBE**); **UNIGEL PLÁSTICOS S. A,** sociedade por ações, com sede na Cidade de Candeias, Estado da Bahia, na Fazenda Caroba s/nº, Centro Industrial de Aratu, inscrita no CNPJ sob nº 02.402.478/001-73, neste ato representada nos termos de seu estatuto social (**Unigel Plásticos**); **PROQUIGEL QUIMICA S.A**, acima qualificada, e **POLO INDUSTRIA E COMÉRCIO S.A**, sociedade por ações com sede na Cidade de São Paulo, Estado de São Paulo, na Rua Paes de Araújo, nº29, 15º andar, Itaim Bibi, inscrita no CNPJ sob nº 29.510.765/0001-53, neste ato representada nos termos de seu estatuto social (**Pólo**). Na qualidade de garantia dos Credores (doravante denominado **Agente de Garantia**): **DEUTSCHE BANK S.A - BANCO ALEMÃO**, instituição financeira, com sede na Cidade de São Paulo, Estado de São Paulo, na Avenida Brigadeiro Faria Lima nº3.900, 13º, 14º e 15º andares, inscrita no CNPJ sob nº 62.331.228/0001-11, neste ato representada nos termos de seu estatuto social. Na qualidade de agente nomeado **UNIGEL PARTICIPAÇÕES S.A** sociedade por ações com sede na Cidade de São Paulo, Estado de São Paulo, Av. Presidente Juscelino Kubitschek, 1726, 13º andar, conjunto 134 A, Itaim Bibi, inscrita no CNPJ sob nº 05.303.439/0001-07. **CLAUSULA I.** Em **ALIENAÇÃO FIDUCIÁRIA** o imóvel objeto da presente matrícula. Avaliação do imóvel **R$22.397.285,00**. **CARACTERISTICAS DAS OBRIGAÇÕES**: GARANTIDAS: a) Valor do Principal da dívida: U$238.079.648,70 (duzentos e trinta e oito milhões, setenta e nove mil, seiscentos e quarenta e oito dólares dos Estado Unidos da América e setenta centavos) correspondente, apenas para fins de emolumentos, a R$402.164.142,58 (quatrocentos e dois milhões, cento e sessenta quatro mil, cento e quarenta e dois reais e cinqüenta e oito centavos). b) Prazo para Pagamento: 84 meses. Demais clausulas constantes do mesmo com via arquivada em Cartório. Camaçari, 18 de agosto de 2011. O Oficial.

602/215153 3.380,90

**AV- 12 -** Nos termos do Primeiro Aditamento ao Instrumento Particular de Alienação Fiduciária de Bens Imóveis em Garantia, devidamente assinado em 10 de abril de 2014, objeto do R-11 supra, datada de 13 de junho de 2011, pelo qual a **BANCO SANTANDER (BRASIL) S.A., GRAND CAYMAN BRANCH**

C.20.10.0/88

PARA SIMPLES CONSULTA
NÃO VALE COMO CERTIDÃO
VALOR R$ 14,22

Este documento é cópia do original, assinado digitalmente por ANA ELISA LAQUIMIA DE SOUZA e Tribunal de Justica do Estado de Sao Paulo, protocolado em 09/09/2026 às 11:37 , sob o número WJMJ26411429880
Para conferir o original, acesse o site https://esaj.tjsp.jus.br/pastadigital/pg/abrirConferenciaDocumento.do, informe o processo 1115045-55.2025.8.26.0100 e código rSnxTK1C.

SOLICITADO POR: UNIGEL S/A - CPF/CNPJ: ***.034.810-** DATA: 27/11/2024 10:10:25 - VALOR: R$ 14,22

Operador Nacional do Sistema de Registro Eletrônico de Imóveis

acima qualificado; **BANCO BRADESCO S.A – GRAND CAYMAN BRANCH,** acima qualificado; **BANCO DO BRASIL S.A- NEW YORK BRANCH, acima qualificado; BANCO DO BRASIL S.A GRAND CAYMAN ISLAND BRANCH,** acima qualificado; **CITIBANK, N.A**, acima qualificado; **CITIBANK, N.A, NEW YORK**, acima qualificado, **ITAÚ UNIBANCO S.A, NASSAU BRANCH**, sucessor de Banco Itaú BBA S.A Nassau Branch, (CREDORES); **PROQUIGEL QUÍMICA S.A**, acima qualificada (ALIENANTE); **ACRINOR ACRILONITRILA DO NORDESTE S.A,** acima qualificada; **COMPANHIA BRASILEIRA DE ESTIRENO,** acima qualificada; **UNIGEL PLÁSTICOS S/A**; acima qualificada; **PROQUIGEL QUÍMICA S.A**, acima qualificada; **POLO INDÚSTRIA E COMÉRCIO S.A**, acima qualificada, (SOCIEDADE POR AÇÕES); **DEUTSCHE BANK S.A – BANCO ALEMÃO**, (AGENTE DE GARANTIA) e **UNIGEL PARTICIPAÇÕES S.A.,** acima qualificada, ( AGENTE DOS ALIENANTES E DEVEDORES), resolvem aditar às garantias constituídas no referido instrumento para alterar a alínea ( C) da Cláusula 2.1.1, a nova forma de pagamento do valor principal: Deverá ser amortizado em 9 (nove) parcelas semestrais, iguais e sucessivas, observando que: o vencimento da primeira parcela ocorrerá no 36º (trigésimo sexto) mês contado a partir da data de fechamento previsto no EPA , sendo que: ( I ) o valor 5% (cinco por cento) do valor total da parcela que seria em dezembro de 2013, deverá ser pago em 09 de fevereiro de 2014; (II) o valor 5% (cinco por cento) do valor total da parcela que seria paga em dezembro de 2013 deverá ser pago em 9 de março de 2014; e (III) o valor 90% (noventa por cento) do valor total da parcela que seria paga em dezembro 2013 deverá ser pago em 9 de junho de 2014, juntamente com: (a) a parcela originalmente programada para ser paga em 9 de junho de 2014; (b) os juros aplicáveis à parcela que seria que seria paga em dezembro de 2013 acumulados desde - e incluindo – 9 de dezembro de 2013, mas excluindo 9 de junho de 2014; e (c) quaisquer quantias devidas de acordo com cláusula 5.4, do EPA. Demais clausulas constantes do mesmo com via arquivada em Cartório. Camaçari, 26 de junho de 2014. A Oficial.

002/000779 42,32

**AV- 13 – 2853:** Nos termos do Segundo Aditamento ao Instrumento Particular de Alienação Fiduciária de Bens Imóveis em Garantia, devidamente assinado em 23 de setembro de 2014, objeto do R-11 supra, datada de 13 de junho de 2011, ( tal como aditado pelo pelo Primeiro Aditivo ao Instrumento Particular de Alienação Fiduciária de Bem Imóvel em Garantia, celebrado em 10 de abril de 2014), pelo qual a **BANCO SANTANDER (BRASIL) S.A., GRAND CAYMAN BRANCH,** acima qualificado; **BANCO BRADESCO S.A – GRAND CAYMAN BRANCH,** acima qualificado; **BANCO DO BRASIL S.A- NEW YORK BRANCH,** acima qualificado; **BANCO DO BRASIL S.A- GRAND CAYMAN ISLAND BRANCH,** acima qualificado; **CITIBANK, N.A**, acima qualificado; **CITIBANK, N.A, NEW YORK**, acima qualificado; **ITAÚ UNIBANCO S.A, NASSAU BRANCH**, sucessor de Banco Itaú BBA S.A Nassau Branch, (CREDORES); **PROQUIGEL QUÍMICA S.A**, acima qualificada, (ALIENANTE); **ACRINOR ACRILONITRILA DO NORDESTE S.A**, acima qualificada; **COMPANHIA BRASILEIRA DE ESTIRENO,** acima qualificada; **UNIGEL PLÁSTICOS S/A**; acima qualificada; **PROQUIGEL QUÍMICA S.A**, acima qualificada; **POLO INDÚSTRIA E COMÉRCIO S.A**, acima qualificada, (Sociedade por Ações); **DEUTSCHE BANK S.A – BANCO ALEMÃO**, (Agente de Garantia) e **UNIGEL PARTICIPAÇÕES S.A.,** acima qualificada, (Agente dos Alienantes e Devedores), resolvem aditar às Obrigações Garantias constituídas no referido instrumento para alterar a alínea ( 5) da Cláusula 2.1.1, a nova forma de pagamento do valor principal: (a) Valor principal da dívida: R$ **577.817.119**,89 (quinhentos e setenta e sete milhões, oitocentos e dezessete mil, cento e dezenove e oitenta e nove centavos) Valor do Principal; (b) Prazo para pagamento: até 30 de abril de 2021; (c) Forma de pagamento do Valor Principal. Deverá ser amortizado em 19 (dezanove) parcelas trimestrais e sucessivas, devidas em 31 de janeiro , 30 de abril, 31 de julho e 31 de outubro de cada ano, com vencimento da primeira parcela que ocorrerá em 31 de outubro de 2016 e a última em 30 de abril de 2021; (d) A forma de pagamento dos juros incidentes sobre o Valor Principal: As parcelas dos juros, incidentes sobre o saldo não amortizado do Valor principal, deverão ser pagas trimestralmente a partir de 31 de outubro de 2015, sendo que as demais parcelas subsequentes serão pagas trimestralmente nas datas de 31 de janeiro, 30 de abril, 31 de julho e 31 de outubro de cada ano, em dinheiro; (e) Taxas de juros: juros remuneratórios equivalentes à variação da London Interbank Offered Rate - LIBOR, por um período ou aproximado ao do número de dias compreendidos no respectivo período de incidência dos juros, acrescida de sobretaxa de 4,50% ao ano, base 360 dias e dias efetivamente decorridos dentro do período de juros

PARA SIMPLES CONSULTA
NÃO VALE COMO CERTIDÃO
VALOR R$ 14,22

Este documento é cópia do original, assinado digitalmente por ANA ELISA LAQUIMIA DE SOUZA e Tribunal de Justica do Estado de São Paulo, protocolado em 09/09/2026 às 11:37 , sob o número WUMJ26411429880
Para conferir o original, acesse o site https://esaj.tjsp.jus.br/pastadigital/pg/abrirConferenciaDocumento.do, informe o processo 1115045-55.2025.8.26.0100 e código rSnxTK1C.

Operador Nacional do Sistema de Registro Eletrônico de Imóveis

REGISTRO GERAL — 2º OFÍCIO DE REGISTRO DE IMÓVEIS — CAMAÇARI – BA

MATRÍCULA -2.853- | FICHA -5-Frente-

Camaçari: 22 de outubro de 2014.

em questão. Demais clausulas constantes do mesmo com via arquivada em Cartório. Camaçari, 22 de outubro de 2014. A Oficial. _____

010/904060 12.608,85

**AV-14-** Nos termos do Terceiro Aditamento ao Instrumento Particular de Alienação Fiduciária de Bens Imóveis em Garantia, devidamente assinado em 29 de julho de 2015, objeto do R-01 supra, datada de 22 de novembro de 2010, ( tal como aditado pelo pelos Primeiro e Segundo Aditivos) pelo qual o **BANCO SANTANDER (BRASIL) S.A., GRAND CAYMAN BRANCH**, acima qualificado; **BANCO BRADESCO S.A – GRAND CAYMAN BRANCH**, acima qualificado; **BANCO DO BRASIL S.A- NEW YORK BRANCH**, acima qualificado; **BANCO DO BRASIL S.A- GRAND CAYMAN ISLAND BRANCH**, acima qualificado; **CITIBANK, N.A**, acima qualificado; **CITIBANK, N.A, NEW YORK**, acima qualificado, **ITAÚ UNIBANCO S.A, NASSAU BRANCH**, sucessor de Banco Itaú BBA S.A Nassau Branch (CREDORES)na qualidade de ALIENANTES: **ACRINOR ACRILONITRILA DO NORDESTE S.A**, acima qualificada; **POLO INDÚSTRIA E COMÉRCIO S.A**, acima qualificada; **EDN – ESTIRENO DO NORDESTE S.A**, acima qualificada; **UNIGEL PLÁSTICOS S.A** acima qualificada, e na qualidade de DEVEDORES: **ACRINOR ACRILONITRILA DO NORDESTE S.A; COMPANHIA BRASILEIRA DE ESTIRENO; UNIGEL PLÁSTICOS S.A; PROQUIGEL QUÍMICA S.A; POLO INDÚSTRIA E COMÉRCIO S.A**, todos acima qualificados, **DEUTSCHE BANK S.A – BANCO ALEMÃO**, (Agente de Garantia) **UNIGEL PARTICIPAÇÕES S.A.**, acima qualificada, (Agente dos Alienantes e Devedores), resolvem alterar a redação da Clausula 2.1.1 em sua integra que passa a vigorar com a seguinte redação: Obrigações Garantias: (a) Valor principal da dívida: R$ 818.943.490,02; (b) Prazo para pagamento até 30 de abril de 2021; (c) Forma de pagamento do Valor Principal. Deverá ser amortizado em 19 (dezenove) parcelas trimestrais e sucessivas, devidas em 31 de janeiro, 30 de abril, 31 de julho e 31 de outubro de cada ano, observando que o vencimento da primeira parcela ocorrerá em 31 de outubro de 2016 e a última em 30 de abril de 2021, conforme cronograma descrito no instrumento; (d) A forma de pagamento dos juros incidentes sobre o Valor Principal: As parcelas dos juros, incidentes sobre o saldo não amortizado do Valor principal, deverão ser pagas trimestralmente a partir de 31 de outubro de 2015, sendo que as demais parcelas subsequentes serão pagas trimestralmente nas datas de 31 de janeiro, 30 de abril, 31 de julho e 31 de outubro de cada ano, em dinheiro; (e) Taxas de juros: juros remuneratórios equivalentes à variação da London Interbank Offered Rate - LIBOR, por um período ou aproximado ao do número de dias compreendidos no respectivo período de incidência dos juros acrescida de sobretaxa de 4,50% ao ano, base 360 dias e dias efetivamente decorridos dentro do período de juros em questão. Demais clausulas constantes do mesmo com via arquivada em Cartório. Camaçari, 26 de agosto de 2015. A Oficial. _____

002/007900 13.419,62

**AV-15/2.853-** Prenotação nº 37074 em 26/06/2017: Nos termos do Quarto Aditamento e Consolidação do Instrumento Particular de Alienação

continua no verso

PARA SIMPLES CONSULTA
NÃO VALE COMO CERTIDÃO
VALOR: R$ 14,22

Este documento é cópia do original, assinado digitalmente por ANA ELISA LAQUIMIA DE SOUZA e Tribunal de Justica do Estado de Sao Paulo, protocolado em 09/09/2026 às 11:37 , sob o número WJMJ26411429880
Para conferir o original, acesse o site https://esaj.tjsp.jus.br/pastadigital/pg/abrirConferenciaDocumento.do, informe o processo 1115045-55.2025.8.26.0100 e código rSnxTK1C.

SOLICITADO POR: UNIGEL S/A - CPF/CNPJ: ***.034.810-** DATA: 27/11/2024 10:10:25 - VALOR: R$ 14,22

Fiduciária de Bem Imóvel em Garantia, devidamente assinado em 21 de junho de 2017, ( tal como aditado pelo pelos Primeiro, Segundo e Terceiro Aditivos) pelo qual AS PARTES resolvem firmar o presente aditamento que será regido pelos seguintes termos: **CONDIÇÃO SUSPENSIVA**: As Partes acordam que a eficácia deste Aditamento e de todas as disposições nele contidas ficam expressamente condicionadas, nos termos do artigo 125 da Lei 10.406 de 10 de janeiro de 2002 (conforme alterada) à emissão de uma notificação conjunta por Banco Santander (Brasil) S.A., Grand Cayman Branch, Banco Bradesco S.A. - Grand Cayman Branch, Banco Bradesco S.A., Banco do Brasil S.A. - Grand Cayman Island Branch, Banco do Brasil S.A. - New York Branch, Itaú Unibanco S.A. - Nassau Branch e Banco Indusval S.A. - Grand Cayman Branch (em conjunto, os "Credores que Validarão as Condições Suspensivas" e "Notificação de Cumprimento de Condição Suspensiva") confirmando que receberam evidência de que todas as condições suspensivas descritas no Contrato Global foram verificadas, incluindo, sem limitação, que as garantias outorgadas aos Credores que Validarão as Condições Suspensivas foram devidamente constituídas. **EXCLUSÃO DO AGENTE DE GARANTIA**: Resolvem as Partes excluir a figura do "Agente de Garantia" do Contrato, sem prejuízo dos direitos do Agente de Garantia previstos no Contrato Global, revogando todas as procurações outorgadas ao Agente de Garantia no âmbito do Contrato. **ALTERAÇÕES DO CONTRATO**: em decorrência da Reestruturação o Santander, o Bradesco, o BB NY, o Banco do Brasil e o Itaú Unibanco liberam, neste ato, a garantia constituída por meio de Contrato, que passa a garantir todos e quaisquer montantes devidos ao **BANCO INDUSVAL S.A. GRAND CAYMAN BRANCH**, (na qualidade de sucessor do Citibank N.A (anteriormente designado "Citibank IBM") e do Citibank, N.A., New York (anteriormente designado "Citibank HOGI")), instituição financeira devidamente constituída e validamente existente de acordo com as leis da República Federativa do Brasil, atuando por sua agência em GRAND CAYMAN com sede na P.O. 1353, Harbour Place, 5th Floor, 103 Church Street, George Town, Grand Cayman, KY1-1108, inscrita no CNPJ sob o nº 61.024.352/0014-96, neste ato representada nos termos de seu estatuto social ("Indusval") **DISPOSIÇÕES GERAIS**: As alterações feitas no Contrato por meio deste Aditamento não implicam NOVAÇÃO. Demais clausulas constantes do mesmo com via arquivada em Cartório. Camaçari, 27 de junho de 2017. A Oficial.

018/670729 54,24

**R-16/2.853**-Prenotação nº 37074 em 26/06/2017: **De acordo com o INSTRUMENTO PARTICULAR DE ALIENAÇÃO FIDUCIÁRIA DE BENS IMÓVEIS EM GARANTIA** com força de Escritura Pública, datada de 21 de junho de 2017, pelo qual como **CREDOR** o **BANCO INDUSVAL S.A. - GRAND CAYMAN BRANCH,** acima qualificado, neste ato representada na forma do seu Estatuto Social; Na qualidade de garantidor **PROQUIGEL QUÍMICA S.A** (doravante denominado "Alienante") das obrigações assumidas pelos devedores a seguir: **ACRINOR ACRILONITRILA DO NORDESTE S.A.; COMPANHIA BRASILEIRA DE ESTIRENO, UNIGEL PLÁSTICOS S.A.** e **PROQUIGEL QUÍMICA S.A,** acima qualificados; e como agente Alienante e dos devedores a **UNIGEL PARTICIPAÇÕES S.A.** acima qualificada. Em **ALIENAÇÃO FIDUCIÁRIA** o imóvel objeto da presente matrícula, avaliado em **R$50.922.389,00**. DEmais clausulas constantes do mesmo com via arquivada em cartório. Camaçari, 27 de junho de 2017. A Oficial.

018/670938 16.145,71

PARA SIMPLES CONSULTA
NÃO VALE COMO CERTIDÃO
VALOR: R$ 14,22

Este documento é cópia do original, assinado digitalmente por ANA ELISA LAQUIMIA DE SOUZA e Tribunal de Justica do Estado de Sao Paulo, protocolado em 09/09/2026 as 11:37 , sob o número WJMJ26411429880
Para conferir o original, acesse o site https://esaj.tjsp.jus.br/pastadigital/pg/abrirConferenciaDocumento.do, informe o processo 1115045-55.2025.8.26.0100 e código rSnxTK1C.

SOLICITADO POR: UNIGEL S/A - CPF/CNPJ: ***.034.810-** DATA: 27/11/2024 10:10:25 - VALOR: R$ 14,22

Operador Nacional do Sistema de Registro Eletrônico de Imóveis

REGISTRO GERAL

2º OFÍCIO DE REGISTRO DE IMÓVEIS

CAMAÇARI – BA

MATRÍCULA -2.853-

FICHA -6-Frente-

Camaçari: 10 de agosto de 2017

AV-17/2.853- **AVERBAÇÃO DE NOTIFICAÇÃO DE CUMPRIMENTO DE CONDIÇÃO SUSPENSIVA** – Prenotação sob nº **37411** em 08/08/2017: Conforme requerimento devidamente assinado em 04 de agosto de 2017 por Wendel Oliveira de Souza, Diretor da Acrinor Acrilonitrila do Nordeste S.A, as condições suspensivas objeto do AV-15 supra, foram implementadas ou, conforme o caso, renunciadas pelos Credores através da Notificação de Cumprimento de Condição suspensiva que arquivei. Dou fé. Camaçari, 10 de agosto de 2017. A Oficial. _____ 002/027069 R$54,24

AV-18/2.853 – **CANCELAMENTO DE ALIENAÇÃO FIDUCIÁRIA** – Prenotação sob nº **41807** em 17/05/2018: Procede-se esta averbação o cancelamento da ALIENAÇÃO FIDUCIÁRIA que gravou o imóvel desta matrícula, objeto do R-11, AV-12; AV-13; AV-14; AV-15; R-16 retro, conforme Instrumento Particular de Autorização de Cancelamento, devidamente assinado pelo Credor em 14 de setembro de 2017, com via arquivada em Cartório. Dou fé. Camaçari, 22 de maio de 2018. A Oficial. _____ 002/032836 R$67,20

PARA SIMPLES CONSULTA
NÃO VALE COMO CERTIDÃO
VALOR: R$ 14,22

Visualização disponibilizada em www.registradores.org.br

Este documento é cópia do original, assinado digitalmente por ANA ELISA LAQUIMIA DE SOUZA e Tribunal de Justica do Estado de Sao Paulo, protocolado em 09/09/2026 às 11:37 , sob o número WJMJ26411429880
Para conferir o original, acesse o site https://esaj.tjsp.jus.br/pastadigital/pg/abrirConferenciaDocumento.do, informe o processo 1115045-55.2025.8.26.0100 e código rSnxTK1C.

SOLICITADO POR: UNIGEL S/A - CPF/CNPJ: ***.034.810-** DATA: 27/11/2024 10:10:25 - VALOR: R$ 14,22

CNM: 139600.2.0003512-10



Operador Nacional do Sistema de Registro Eletrônico de Imóveis



PODER JUDICIÁRIO

1º

# OFÍCIO DO REGISTRO DE IMÓVEIS E HIPOTECAS

Candeias - BAHIA

REGISTRO GERAL - ANO 2001

Maria da Conceição Teixeira
Oficial Titular

MATRÍCULA Nº 3512 DATA 24.01.2001 IDENTIFICAÇÃO DO IMÓVEL Uma área de terreno prórpio que mede 16.254,66m2, situada à Rodovia Centro Industrial de Aratu nesta Cidade, neste Estado, inscrita no Censo Imobiliário Municipal sob o número 63001.07195.000, com a seguinte descrição: Partindo-se do vertice P6 de coordenadas UTM N=8.595573,0777 e E=555537.6103 situado no limite comum a área da METACRIL segue pelo limite com azimute verdadeiro de 359º28'10" e distância de 6,79m confrontando-se com a SUDIC chega-se ao vértice P7; deste, segue pelo limite com azimute de 91º42'18" e distância de 33,91m confrontando-se com a SUDIC METACRIL chega-se ao vértice P8; deste, segue pelo limite com azimute de 0º51'37" e distância de 93,75m confrontando-se com a METACRIL chega-se ao vértice P9; deste, segue pelo limite com azimute de 271º54'32" e distância de 71,73m confrontando-se com a METACRIL chega-se ao vértice P10; deste, segue pelo limite com azimute de 358º46'29" e distância de 35,14m confrontando-se com a METACRIL chega-se ao vértice P11; deste, segue pelo limite com azimute de 250º47'50" distância de 50,88m confrontando-se com a METACRIL chega-se ao vértice P12; deste, segue pelo limite com azimute de 236º56'23" e distância de 29,89m confrontando-se com a METACRIL chega-se ao vértice P13; deste, segue pelo limite com azimute de 149º24'22" e distância de 6,67m confrontando-se com a METACRIL chega-se ao vértice P14; deste, segue pelo limite com azimute de 177º35'22" e distância de 19,94m confrontando-se com a METACRIL chega-se ao vértice P15; deste, segue pelo limite com azimute de 193º58'42" e distância de 53,77m confrontando-se com a METACRIL chega-se ao vértice P16; deste, segue pelo limite com azimute de 180º41'33" e distância de 25,75m confrontando-se com a METACRIL chega-se ao vértice P17; deste, segue pelo limite com azimute de 90º10'30" e distância de 119,34m confrontando-se com a METACRIL chega-se ao vértice P6 ponto inicial da descrição do perimetro. CONSTRUÇÕES: área construída medindo 4.327,00m2, com seguinte descrição: JOB 180- Unidade de chapas Acrílicas. 5.1 Fundações-Estacas Metálicas. 5.2. Infra-estrutura- concreto armado. 5.3. Supra-estrutura-concreto armado. 5.4. Piso- concreto revestido c/epoxy. Fechamento lateral- Alvenaria de tijolos revestidos. 5.6. Cobertura- Estrutura metálica- Fibrocimento. 5.7. Equipamentos- Ponte rolante, fornos, trovador de calor, reatores, condensadores, unidade de refrigeração, compressores, bombas e transformadores. 5.8. Força- Substação abaixadora 13.8 KV/480v. Painel de comando tipo gaveta. 5.10. Iluminação. Onde necessário à prova de explosão. as demais áreas à prova de gases e vapores incandescente. 5.11. Isolamento Térmico- A quente. 5.12. Instrumentação - Eletrica, eletrônica e pneumática. PROPRIETÁRIA: COMPANHIA QUÍMICA METACRIL, inscrita no CNPJ/MF. sob o número 13.837.489/0001-00, com sede no Centro Industrial de Aratu, neste Município, neste ato representada por seus Diretores MURILO SAMPAIO brasileiro, divorciado, empresário, portador da Cédula de Identidade sob o número 3.246.616, expedida pelo IFP/RJ., inscrito no CPF/MF. sob o número 463.004.737-91 e ROBERTO FIAMENGHI, empresário, portador da Cédula de Identidade sob o número 2.818.441-5 SSP/SP., inscrito no CPF/MF. sob o número 059.862.068-00, ambos brasileiros, residentes e domiciliados em Salvador. TÍTULO AQUISITIVO: Matrícula 199 do Registro Geral deste Cartório. Candeias, 24 de janeiro de 2001. A SUBOFICIAL: Maria da Conceição Teixeira no impedimento legal da Titular.

PARA SIMPLES CONSULTA
NÃO VALE COMO CERTIDÃO
VALOR: R$ 14,22



SOLICITADO POR: UNIGEL S/A - CPF/CNPJ: ***.034.810-** DATA: 27/11/2024 10:15:42 - VALOR: R$ 14,22

Este documento é cópia do original, assinado digitalmente por ANA ELISA LAQUIMIA DE SOUZA e Tribunal de Justiça do Estado de Sao Paulo, protocolado em 09/09/2026 às 11:37 , sob o número WJMJ26411429880
Para conferir o original, acesse o site https://esaj.tjsp.jus.br/pastadigital/pg/abrirConferenciaDocumento.do, informe o processo 1115045-55.2025.8.26.0100 e código rSnxTK1C.

Operador Nacional do Sistema de Registro Eletrônico de Imóveis



R.1.3512- TRANSMITENTE: COMPANHIA QUÍMICA METACRIL, na matrícula qualificada. AD QUIRENTE: RESARBRÁS DA BAHIA S/A., inscrita no CNPJ/MF. sob o número ..... 02.402.478/0001-73, com sede à Fazenda Caroba s/nº, Vila Candeias, neste Município, neste Estado, neste ato representada por seu diretor ROBERTO FIAMENGHI, empresário, portador da Cédula de Identidade sob o número 2.818.441 5 SSP/BA., inscrito no CPF/MF. sob o número 059.862.068-00, residente e domiciliado em Salvador. TÍTULO: Compra e Venda. FORMA DO TÍTULO: Escritura Pública de 15 de dezembro de 2000, lavrada nas Notas do 5º Ofício da Comarca de Salvador, às folhas 073 à 074 do livro número 877, sob o número de órdem 039. VALOR: R$1.742.535,00 (hum milhão, setecentos e quarenta e dois mil, quinhentos e trinta e cinco reais) sendo: R$456.000,00 (quatrocentos e cinquenta e seis mil reais) para o terreno e R$1.286.535,00 (hum milhão, duzentos e oitenta e seis mil, quinhentos e trinta e cinco reais) para a edificação. DAJ's de números 407010 e 407093. Candeias, 24 de janeiro de 2001. A SUBOFICIAL: Maria da Conceição Teixeira no impedimento legal da Titular.

.....

R.2.3512 - De acordo com a Cédula de Crédito Industrial Nº 05282535-A, emitida em Salvador, em 10 de dezembro de 2003, que arquivei, fica o imóvel objeto da presente Matrícula, gravado em hipoteca de primeiro grau, em favor do BANCO DO NORDESTE DO BRASIL S.A., em garantia de empréstimo no valor de R$..... $4.908.568,69 (quatro milhões, novecentos e oito mil, quinhentos e sessenta e oito reais e sessenta e nove centavos), cuja garantia avaliada em R$..... $25.000.000,00 (vinte e cinco milhões de reais), constituida por PROQUIGEL QUIMICA S/A., CNPJ/MF. 05.282.535/0001-16, situada à Rua do Hidrogênio nº 824, Polo Petroquimico, Camaçari-Bahia, como avais da emitente/creditada, UNIGEL QUIMICA S/A CNPJ. 05.303.481/0001-28, interveniente hipotecante RESARBRÁS DA BAHIA S/A., CNPJ. 02.402.478/0001-73 e ainda como fiéis depositários o Sr. JEAN ROBERT BROSENS e EDUARDO PAES DE CARVALHO, para ser quitada em 10 de dezembro de 2009. DAJ número 718277. Candeias, 23 de dezembro de 2003. A OFICIAL: Marina Celeste Souza

R.3.3512 - De acordo com a Cédula de Crédito Industrial Nº 05282535-B, emitida em Salvador, em 10 de dezembro de 2003, que arquivei, fica o imóvel objeto da presente Matrícula, gravado em hipoteca de segundo grau, em favor do BANCO DO NORDESTE DO BRASIL S/A., em garantia de empréstimo no valor de R$..... $12.189.340,57 (doze milhões, cento e oitenta e nove mil, trezentos e quarenta reais e cinquenta e sete centavos), cuja garantia avaliada em R$..... $25.000.000,00 (vinte e cinco milhões de reais), constituida por PROQUIGEL QUIMICA S/A., CNPJ/MF. 05.282.535/0001-16, situada à Rua do Hidrogênio nº 824, Polo Petroquimico, Camaçari-Bahia, como avais da emitente/creditada, UNIGEL QUIMICA S/A., CNPJ. 05.303.481/0001-28, como interveniente hipotecante, RESARBRÁS DA BAHIA S/A., CNPJ. 02.402.478/0001-73, para ser quitada em 10 de dezembro de 2009 DAJ. número 718500. Candeias, 23 de dezembro de 2003. A OFICIAL: Marina Celeste Souza

Continua na ficha nº 5833

PARA SIMPLES CONSULTA
NÃO VALE COMO CERTIDÃO
VALOR: R$ 14,22

Este documento é cópia do original, assinado digitalmente por ANA ELISA LAQUIMIA DE SOUZA e Tribunal de Justica do Estado de Sao Paulo, protocolado em 09/09/2026 as 11:37, sob o número WMJ26411429880
Para conferir o original, acesse o site https://esaj.tjsp.jus.br/pastadigital/pg/abrirConferenciaDocumento.do, informe o processo 1115045-55.2025.8.26.0100 e código rSnxTK1C.

SOLICITADO POR: UNIGEL S/A - CPF/CNPJ: ***.034.810-** DATA: 27/11/2024 10:15:42 - VALOR: R$ 14,22

CNM: 139600.2.0003512-10



Operador Nacional do Sistema de Registro Eletrônico de Imóveis

PODER JUDICIÁRIO

OFÍCIO DO REGISTRO DE IMÓVEIS
Candeias - BAHIA

REGISTRO GERAL - ANO 2008

Maria da Conceição Teixeira
Oficial Titular

Continuação da ficha nº 4778

MATRÍCULA Nº 3512 DATA 14.05.08 IDENTIFICAÇÃO DO IMÓVEL XXXXXXXXXXXXXXXXXXXX

AV.4.3512 – Foi averbada hoje a alteração da denominação social da **RESARBRÁS DA BAHIA S/A.**, para **UNIGEL PLASTICOS S/A.**, conforme ata de assembléia geral extraórdinária realizada no dia 1º de maio de 2007, registrada na Junta Comercial deste Estado – JECEB sob o número 96768610. Dita averbação teve lugar em virtude do que me foi requerido, em 24 de fevereiro de 2008, pela **UNIGEL PLÁSTICOS S/A.**, representada por seu procurador o Sr. Elizaldo Barreto Lemos, requerimento esse que aqui veio juntamente com cópia da citada ata e certidão simplificada da JUCEB, que ficaram arquivados neste Cartório. DAJ número 085516 série 011. Candeias, 14 de maio de 2008. **A OFICIAL:** Maria da Conceição Teixeira.

AV.5.3512 – No imóvel objeto da presente matrícula continua existindo o ônus hipotecário de 1º e 2º graus, em favor do **BANCO DO NORDESTE DO BRASIL S/A.** Candeias, 14 de maio de 2008. **A OFICIAL:** Maria da Conceição Teixeira.

R.6.3512 – De acordo com a Cédula de Crédito Industrial Nº 187.2009.1099.1626, emitida em Salvador-Bahia, em 23 de setembro de 2009, que arquivei, fica o imóvel objeto da presente matrícula, **gravado de hipoteca de terceiro grau**, em favor do **BANCO DO NORDESTE DO BRASIL S/A.**, em garantia de empréstimo no valor de R$ 15.000.000,00 (quinze milhões de reais), cuja garantia avaliada em R$43.000.000,00 (quarenta e tres milhões de reais), constituida por **PROQUIGEL QUIMICA S/A.**, CNPJ?MF. sob o número 27.515.154/0011-44, situada na rua Hidrogenio, número 824, Polo Petroquímico, Camaçari-Bahia, neste ato representada pelos Srs. CARLOS MARCELO THIEME, brasileiro, casado sob o regime da comunhão parcial de bens, engenheiro quimico, portador da Cédula de Identidade sob o número 02.454.971.000 DETRAN-Bahia, inscrito no CPF/MF. sob o número 086.106.598-01, residente e domiciliado na rua Hidrogenio, 824, Polo Petroquimico, Camaçari-Bahia e FABIO TERZIAN, brasileiro, casado sob o regime da comunhão parcial de bens, engenheiro quimico, portador da Cédula de Identidade sob o número 19.128.640-0 SSP/SP., inscrito no CPF/MF. sob o número 104.034.688-09, residente e domiciliado na Av. Presidente Juscelino Kubitschek, 1726 6º andar, Vila Nova Conceição, São Paulo-SP. **INTERVENIENTE HIPOTECANTE – UNIGEL PLASTICOS S/A.**, inscrita no CNPJ/MF. sob o número 02.402.478-0001/73, situada na Fazenda Caroba, s/n, C. Ind. de Aratu, neste Município, representada por seus Diretores os Srs. ROBERTO NORONHA SANTOS, brasileiro, casado sob o regime da comunhão parcial de bens, engenheiro quimico, portador da Cedula de Identidade sob o número 6.015.590-5 SSP/SP., inscrito no CPF/MF. sob o número 838.562.428-72, residente e domiciliado na Avenida Presidente Juscelino Kubitschek, 1726, Vila Nova Conceição, São Paulo-SP.; e FABIO TERZIAN, ja qualificado, para ser quitada em 23 de março de 2011. **DAJ**, número 629193 Candeias, 05 de outubro de 2009. **A OFICIAL:** Maria da Conceição Teixeira.

PARA SIMPLES CONSULTA
NÃO VALE COMO CERTIDÃO
VALOR: R$ 14,22

C.20.10.0/86

SOLICITADO POR: UNIGEL S/A - CPF/CNPJ: ***.034.810-** DATA: 27/11/2024 10:15:42 - VALOR: R$ 14,22

Este documento é cópia do original, assinado digitalmente por ANA ELISA LAQUIMIA DE SOUZA e Tribunal de Justica do Estado de Sao Paulo, protocolado em 09/09/2026 às 11:37 , sob o número WJMJ26411429880
Para conferir o original, acesse o site https://esaj.tjsp.jus.br/pastadigital/pg/abrirConferenciaDocumento.do, informe o processo 1115045-55.2025.8.26.0100 e código rSnxTK1C.

Operador Nacional do Sistema de Registro Eletrônico de Imóveis

PODER JUDICIÁRIO

2º OFÍCIO DO REGISTRO DE IMÓVEIS E HIPOTECAS

BAHIA

REGISTRO GERAL – ANO 2011

Oficial Titular

MATRÍCULA Nº 6757 DATA 07.02.2011 IDENTIFICAÇÃO DO IMÓVEL

Cidade de São Paulo, Estado de São Paulo. Na Avenida Juscelino Kubitschek, 1726, 13º andar, conjunto 134 A, Itaim Bibi, inscrita no CNPJ sob nº 05.303.439/0001-07. **RESOLVEM,** portanto as partes firmar o presente aditivo para alterar a Cláusula 2.1.1 (a) do Contrato que passará a ter a seguinte redação: (a) o Valor principal da dívida: U$238.079.648,70 correspondente a R$ **402.164.142,58** (quatrocentos e dois milhões, cento e sessenta e quatro mil, cento e quarenta e dois reais e cinqüenta e oito centavos), conforme PTAX 800/opção 5 de 08/12/2010 (Valor do Principal"). Ratificando os demais termos com via arquivada em Cartório. Camaçari, 07 de fevereiro de 2011. O Oficial.

708/954683 343,50

**AV- 05** - Nos termos do Segundo Aditamento ao Instrumento Particular de Alienação Fiduciária de Bens Imóveis em Garantia, devidamente assinado em 10 de abril de 2014, objeto do R-02 supra, datada de 07 de fevereiro de 2013, pelo qual a **BANCO SANTANDER (BRASIL) S.A., GRAND CAYMAN BRANCH,** acima qualificado; **BANCO BRADESCO S.A – GRAND CAYMAN BRANCH,** acima qualificado; **BANCO DO BRASIL S.A- GRAN CAYMAN ISLAND BRANCH**, acima qualificado; **CITIBANK, N.A**, acima qualificado; **CITIBANK, N.A, NEW YORK**, acima qualificado, **ITAÚ UNIBANCO S.A, NASSAU BRANCH**, sucessor de Banco Itaú BBA S.A Nassau Branch, (CREDORES); **ACRINOR ACRILONITRILA DO NORDESTE S.A,** acima qualificada; **POLO INDÚSTRIA E COMÉRCIO S.A; POLO INDÚSTRIA E COMÉRCIO S.A,** com sede na Cidade de São Paulo, na Rua Pais de Araújo, nº 29, 15º andar, CNPJ nº 29.510.765/0001-53; **EDN – ESTIRENO DO NORDESTE S.A,** com sede em Camaçari, na Rua do Hidrogênio, nº 824, parte B, Polo Petroquímico, CNPJ nº 10.242.753/0001-67; **UNIGEL PLÁSTICOS S.A**, acima qualificado, (ALIENANTES); **ACRINOR ACRILONITRILA DO NORDESTE S.A**, acima qualificada; **COMPANHIA BRASILEIRA DE ESTIRENO,** com sede em São Paulo, na Av. Presidente Juscelino Kubitsckek, nº 1726, 13º andar, conjunto 132, parte A, CNPJ nº 61.079.232/0001-71; **UNIGEL PLÁSTICOS S/A**; acima qualificada; **PROQUIGEL QUÍMICA S.A**, com sede em Camaçari, Estado da Bahia, na Rua Hidrogênio, nº 824, Polo Petroquímico, CNPJ nº 27.515.154/0001-44; **POLO INDÚSTRIA E COMÉRCIO S.A**, acima qualificada, (SOCIEDADE POR AÇÕES); **DEUTSCHE BANK S.A – BANCO ALEMÃO**, com sede na Cidade de São Paulo, na Av. Brigadeiro Faria Lima ,nº 3.900, 13º, 14 e 15º, CNPJ nº 62.331.228/0001-11, (AGENTE DE GARANTIA) e **UNIGEL PARTICIPAÇÕES S.A.,** acima qualificada, ( AGENTE DOS ALIENANTES E DEVEDORES) resolvem aditar às garantias constituídas no referido instrumento para alterar a alínea ( C) da Cláusula 2.1.1, a nova forma de pagamento do valor principal: Deverá ser amortizado em 9 (nove) parcelas semestrais, iguais e sucessivas, observando que: o vencimento da primeira parcela ocorrerá no 36º (trigésimo sexto) mês contado a partir da data de fechamento previsto no EPA , sendo que: ( I ) o valor 5% (cinco por cento) do valor total da parcela que seria em dezembro de 2013, deverá ser pago em 09 de fevereiro de 2014; (II) o valor 5% (cinco por cento) do valor total da parcela que seria paga em dezembro de 2013 deverá ser pago em 9 de março de 2014; e (III) o valor 90% (noventa por cento) do valor total da parcela que seria paga em dezembro 2013 deverá ser pago em 9 de junho de 2014, juntamente com: (a) a parcela originalmente programada para ser paga em 9 de junho de 2014; (b) os juros aplicáveis à parcela que seria que seria paga em dezembro de 2013, acumulados desde - e incluindo – 9 de dezembro de 2013, mas excluindo 9 de junho de 2014; e (c) quaisquer quantias devidas de acordo com cláusula 5.4, do EPA. Demais clausulas constantes do mesmo com via arquivada em Cartório. Camaçari, 26 de junho de 2014. A Oficial.

009/745453 42,32

PARA SIMPLES CONSULTA
NÃO VALE COMO CERTIDÃO
VALOR R$ 14,22

Este documento é cópia do original, assinado digitalmente por ANA ELISA LAQUIMIA DE SOUZA e Tribunal de Justica do Estado de Sao Paulo, protocolado em 09/09/2026 às 11:37 , sob o número WJMJ26411429880
Para conferir o original, acesse o site https://esaj.tjsp.jus.br/pastadigital/pg/abrirConferenciaDocumento.do, informe o processo 1115045-55.2025.8.26.0100 e código MoA22ZKQ.



SOLICITADO POR: UNIGEL S/A - CPF/CNPJ: ***.034.810-** DATA: 27/11/2024 10:11:11 - VALOR: R$ 14,22

**AV- 06 – 6757:** Nos termos do Terceiro Aditamento ao Instrumento Particular de Alienação Fiduciária de Bens Imóveis em Garantia, devidamente assinado em 23 de setembro de 2014, objeto do R-06 supra, datada de 22 de novembro de 2010, ( tal como aditado pelo pelos Primeiro e Segundo Aditivos ao Instrumento Particular de Alienação Fiduciária de Bem Imóvel em Garantia, celebrado em 14 de dezembro de 2014 e 10 de abril de 2014), pelo qual a **BANCO SANTANDER (BRASIL) S.A., GRAND CAYMAN BRANCH,** acima qualificado; **BANCO BRADESCO S.A – GRAND CAYMAN BRANCH,** acima qualificado; **BANCO DO BRASIL S.A- NEW YORK BRANCH,** acima qualificado; **BANCO DO BRASIL S.A- GRAND CAYMAN ISLAND BRANCH,** acima qualificado; **CITIBANK, N.A**, acima qualificado; **CITIBANK, N.A, NEW YORK**, acima qualificado, **ITAÚ UNIBANCO S.A, NASSAU BRANCH**, sucessor de Banco Itaú BBA S.A Nassau Branch, (CREDORES), na qualidade de ALIENANTES: **ACRINOR ACRILONITRILA DO NORDESTE S.A,** acima qualificada; **POLO INDÚSTRIA E COMÉRCIO S.A**, acima qualificada; **EDN – ESTIRENO DO NORDESTE S.A**, acima qualificada; **UNIGEL PLÁSTICOS S.A**, acima qualificada, e na qualidade de DEVEDORES: **ACRINOR ACRILONITRILA DO NORDESTE S.A; COMPANHIA BRASILEIRA DE ESTIRENO; UNIGEL PLÁSTICOS S.A; PROQUIGEL QUÍMICA S.A; POLO INDÚSTRIA E COMÉRCIO S.A**, todos acima qualificados, **DEUTSCHE BANK S.A – BANCO ALEMÃO**, (Agente de Garantia) e **UNIGEL PARTICIPAÇÕES S.A.,** acima qualificada, (Agente dos Alienantes e Devedores), resolvem alterar a redação da Cláusula 2.1.1 em sua integra que passa a vigorar com a seguinte redação: Obrigações Garantias: (a) Valor principal da dívida: R$ 577.817.119,89 (quinhentos e setenta e sete milhões, oitocentos e dezessete mil, cento e dezenove e oitenta e nove centavos) Valor do Principal; (b) Prazo para pagamento: até 30 de abril de 2021; (c) Forma de pagamento do Valor Principal. Deverá ser amortizado em 19 (dezenove) parcelas trimestrais e sucessivas, devidas em 31 de janeiro , 30 de abril, 31 de julho e 31 de outubro de cada ano, observando que o vencimento da primeira parcela ocorrerá em 31 de outubro de 2016 e a última em 30 de abril de 2021, conforme cronograma descrito no instrumento; (d) A forma de pagamento dos juros incidentes sobre o Valor Principal: As parcelas dos juros, incidentes sobre o saldo não amortizado do Valor principal, deverão ser pagas trimestralmente a partir de 31 de outubro de 2015, sendo que as demais parcelas subsequentes serão pagas trimestralmente nas datas de 31 de janeiro, 30 de abril, 31 de julho e 31 de outubro de cada ano, em dinheiro; (e) Taxas de juros: juros remuneratórios equivalentes à variação da London Interbank Offered Rate - LIBOR, por um período ou aproximado ao do número de dias compreendidos no respectivo período de incidência dos juros, acrescida de sobretaxa de 4,50% ao ano, base 360 dias e dias efetivamente decorridos dentro do período de juros em questão. Demais clausulas constantes do mesmo com via arquivada em Cartório. Camaçari, 22 de outubro de 2014. A Oficial. _____

_____ 010/903637 12.608,85

PARA SIMPLES CONSULTA
NÃO VALE COMO CERTIDÃO
VALOR: R$ 14,22

**AV-07-** Nos termos do Quarto Aditamento ao Instrumento Particular de Alienação Fiduciária de Bens Imóveis em Garantia, devidamente assinado em 29 de julho de 2015, objeto do R-01 supra, datada de 22 de novembro de 2010, ( tal como aditado pelo pelos Primeiro,Segundo e Terceiro Aditivos) pelo qual o **BANCO SANTANDER (BRASIL) S.A., GRAND CAYMAN BRANCH,** acima qualificado; **BANCO BRADESCO S.A – GRAND CAYMAN BRANCH,** acima qualificado; **BANCO DO BRASIL S.A- NEW YORK BRANCH,** acima qualificado; **BANCO DO BRASIL S.A- GRAND CAYMAN ISLAND BRANCH,** acima qualificado; **CITIBANK, N.A**, acima qualificado; **CITIBANK, N.A, NEW YORK**, acima qualificado, **ITAÚ UNIBANCO S.A, NASSAU BRANCH**, sucessor de Banco Itaú BBA S.A Nassau Branch, (CREDORES), na qualidade de **Alienantes**: **ACRINOR ACRILONITRILA DO NORDESTE S.A,** acima qualificada; **POLO INDÚSTRIA E COMÉRCIO S.A**, acima qualificada; **EDN – ESTIRENO DO NORDESTE S.A,** acima qualificada; **UNIGEL PLÁSTICOS S.A**, acima qualificada, na qualidade de devedores: **ACRINOR ACRILONITRILA DO NORDESTE S.A; COMPANHIA BRASILEIRA DE ESTIRENO; UNIGEL PLÁSTICOS S.A; PROQUIGEL QUÍMICA S.A; POLO INDÚSTRIA E COMÉRCIO S.A,** todos acima qualificados, **DEUTSCHE BANK S.A – BANCO ALEMÃO**, (Agente de Garantia) e **UNIGEL PARTICIPAÇÕES S.A.,** acima qualificada, (Agente dos Alienantes e Devedores), resolvem aditar para alterar a redação da Cláusula 2.1.1,em sua integra. **2.1.1.1** Com relação ao EPA Original: (a) Valor principal da dívida: US$242.183.199,77 que corresponde a R$ 818.942.490,02; (b)

Este documento é cópia do original, assinado digitalmente por ANA ELISA LAQUIMIA DE SOUZA e Tribunal de Justica do Estado de Sao Paulo, protocolado em 09/09/2026 às 11:37 , sob o número WJMJ26411429880
Para conferir o original, acesse o site https://esaj.tjsp.jus.br/pastadigital/pg/abrirConferenciaDocumento.do, informe o processo 1115045-55.2025.8.26.0100 e código MoA22ZKQ.

Operador Nacional do Sistema de Registro Eletrônico de Imóveis

REGISTRO GERAL

2º OFÍCIO DE REGISTRO DE IMÓVEIS

CAMAÇARI – BA

MATRÍCULA -6.757- FICHA -3-Frente-

Camaçari: 26 de agosto de 2015.

Prazo para pagamento: até 30 de abril de 2021; (c) Forma de pagamento do Valor Principal. Deverá ser amortizado em 19 (dezenove) parcelas trimestrais e sucessivas, devidas em 31 de janeiro , 30 de abril, 31 de julho e 31 de outubro de cada ano, observando que o vencimento da primeira parcela ocorrerá em 31 de outubro de 2016 e a última em 30 de abril de 2021; 2.1.1.2. Com relação ao EPA a) valor do principal da dívida US$ 10.355.749,75 que corresponde a R$35.017.967,78; 2.1.1.3. Com relação ao EPA Itaú (a) valor do principal da dívida US$ 2.468.132,10 que corresponde a R$8.345.988,69. A forma de pagamento dos juros incidentes sobre o Valor Principal: As parcelas dos juros, incidentes sobre o saldo não amortizado do Valor principal, deverão ser pagas trimestralmente a partir de 31 de outubro de 2015, sendo que as demais parcelas subsequentes serão pagas trimestralmente nas datas de 31 de janeiro, 30 de abril, 31 de julho e 31 de outubro de cada ano, em dinheiro; (e) Taxas de juros: juros remuneratórios equivalentes à variação da London Interbank Offered Rate - LIBOR, por um período ou aproximado ao do número de dias compreendidos no respectivo período de incidência dos juros, acrescida de sobretaxa de 4,50% ao ano, base 360 dias e dias efetivamente decorridos dentro do período de juros em questão. Alteram ainda a cáusula 9.5 exclusivamente para atualizar os dados para envio de comunicações da UNIGEL PARTICIPAÇÕES S.A. As alterações feitas no Contrato por meio deste Instrumento não implicam em novação, pelo que permanecem ainda válidas e em vigor todas as obrigações, cláusulas, termos e condições previstas no Contrato e que não foram expressamente alterados neste instrumento. Ficando uma via arquivada em Cartório. Camaçari, 26 de agosto de 2015. A Oficial.

002/007898 13.419,62

**AV-08/6.757-** Prenotação nº 37075 em 26/06/2017: Nos termos do Quinto Aditamento e Consolidação do Instrumento Particular de Alienação Fiduciária de Bens Imóveis em Garantia, devidamente assinado em 21 de junho de 2017, (tal como aditado pelo pelos Primeiro, Segundo e Terceiro e Quarto Aditivos) pelo qual AS PARTES resolvem firmar o presente aditamento que será regido pelos seguintes termos e condições: As Partes acordam que a eficácia deste Aditamento e de todas as disposições nele contidas ficam expressamente condicionadas, nos termos do artigo 125 da Lei 10.406 de 10 de janeiro de 2002 (conforme alterada) à emissão de uma notificação conjunta pelos CREDORES ("Notificação de Cumprimento de Condição Suspensiva") confirmando que receberam evidência de que todas as condições suspensivas descritas no Contrato Global foram verificadas, incluindo, sem limitação, que as garantias outorgadas aos Credores que foram devidamente constituídas; Resolvem as Partes excluir a figura do "Agente de Garantia" do Contrato, sem prejuízo dos direitos do Agente de Garantia previstos no Contrato Global, revogando todas as procurações outorgadas ao Agente de Garantia no âmbito do Contrato. As Partes acordam que a garantia constituída sob o Contrato com relação ao imóvel desta matrícula fica neste ato liberada, sendo objeto de constituição de nova

continua no verso

PARA SIMPLES CONSULTA
NÃO VALE COMO CERTIDÃO
VALOR: R$ 14,22

Este documento é cópia do original, assinado digitalmente por ANA ELISA LAQUIMIA DE SOUZA e Tribunal de Justiça do Estado de Sao Paulo, protocolado em 09/09/2026 às 11:37 , sob o número WJMJ26411429880
Para conferir o original, acesse o site https://esaj.tjsp.jus.br/pastadigital/pg/abrirConferenciaDocumento.do, informe o processo 1115045-55.2025.8.26.0100 e código MoA22ZKQ.

SOLICITADO POR: UNIGEL S/A - CPF/CNPJ: ***.034.810-** DATA: 27/11/2024 10:11:11 - VALOR: R$ 14,22

garantia em favor do INDUSVAL por meio de um novo instrumento de garantia a ser formalizado (objeto do R-13). As alterações feitas no Contrato por meio deste Aditamento não implicam novação. Os termos com iniciais em letras maiúsculas utilizados e não definidos de outra forma neste Aditamento terão os mesmos significados a eles atribuídos no Contrato. As regras de interpretação previstas no Contrato igualmente aplicam-se a este Aditamento. Demais clausulas constantes do mesmo com via arquivada em Cartório. Camaçari, 27 de junho de 2017. A Oficial.

018/670920 54,24

R-**09**/6.757- Prenotação nº 37077 em 26/06/2017: **De acordo com o INSTRUMENTO PARTICULAR DE ALIENAÇÃO FIDUCIÁRIA DE BENS IMÓVEIS EM GARANTIA** com força de Escritura Pública, datada de 21 de junho de 2017 pelo qual na qualidade de **CREDOR** (doravante denominado "Credor") o **BANCO INDUSVAL S.A. - GRAND CAYMAN BRANCH** (sucessor do Citibank N.A. (anteriormente designado "Citibank IBF") e do Citibank N.A., New York (anteriormente designado "Citibank HOGL")), instituição financeira devidamente constituída e validamente existente de acordo com as leis da República Federativa do Brasil, atuando por sua agência em GRAND CAYMAN, com sede na P.O. 1353, Harbour Place, 5th Floor, 103 Church Street, George Town, Grand Cayman, KY1-1108, ("CNPJ") sob o nº 61.024.352/0014-96, neste ato representada na forma do seu Estatuto Social.. Na qualidade de garantidores (doravante denominados em conjunto, "Alienantes" ou, individualmente, "Alienante") das obrigações assumidas pelos Devedores as seguintes sociedades: **ACRINOR ACRILONITRILA DO NORDESTE S.A.**, e **UNIGEL PLÁSTICOS S.A.**; acima qualificadas. Na qualidade de devedores (doravante denominados, em conjunto, "Devedores"): **ACRINOR ACRILONITRILA DO NORDESTE S.A.**; **COMPANHIA BRASILEIRA DE ESTIRENO**; **UNIGEL PLÁSTICOS S.A.**, e **PROQUIGEL QUÍMICA S.A.**, acima qualificadas. Na qualidade de agente dos Alienantes e dos Devedores a **UNIGEL PARTICIPAÇÕES S.A.**, sociedade por ações, com sede na Cidade de São Paulo, Estado de São Paulo, na Av. Engenheiro Luis Carlos Berrini 105, 11º andar, na sala Unigel Participações, CNPJ sob o n.º 05.303.439/0001-07, neste ato representada nos termos de seu estatuto social ("Unigel Participações") Em **ALIENAÇÃO FIDUCIÁRIA** o imóvel objeto da presente matrícula, avaliado em **R$11.871.665,00**. Demais clausulas constantes do mesmo com via arquivada em cartório. Camaçari, 27 de junho de 2017. A Oficial.

018/670972 16.145,71

AV-10/6757- **AVERBAÇÃO DE NOTIFICAÇÃO DE CUMPRIMENTO DE CONDIÇÃO SUSPENSIVA** - Prenotação sob nº **37411** em 08/08/2017: Conforme requerimento devidamente assinado em 04 de agosto de 2017 por Wendel Oliveira de Souza, Diretor da Acrinor Acrilonitrila do Nordeste S.A, as condições suspensivas objeto do AV-08 supra, foram implementadas ou, conforme o caso, renunciada pelos Credores através da Notificação de Cumprimento de Condição suspensiva que arquivei. Dou fé. Camaçari, 10 de agosto de 2017. A Oficial.

002/027070 R$54,24

AV-11/6.757 - **CANCELAMENTO DE ALIENAÇÃO FIDUCIÁRIA** - Prenotação sob nº **41806** em 17/05/2018: Procede-se esta averbação o cancelamento da ALIENAÇÃO FIDUCIÁRIA que gravou o imóvel desta matrícula, objeto do R-03, R-04; AV-

continua na ficha nº 4

PARA SIMPLES CONSULTA
NÃO VALE COMO CERTIDÃO
VALOR: R$ 14,22
Este documento é cópia do original, assinado digitalmente por ANA ELISA LAQUIMIA DE SOUZA e Tribunal de Justiça do Estado de Sao Paulo, protocolado em 09/09/2026 às 11:37 , sob o número WJMJ26411429880
Para conferir o original, acesse o site https://esaj.tjsp.jus.br/pastadigital/pg/abrirConferenciaDocumento.do, informe o processo 1115045-55.2025.8.26.0100 e código MoA22ZKQ.
SOLICITADO POR: UNIGEL S/A - CPF/CNPJ: ***.034.810-** DATA: 27/11/2024 10:11:11 - VALOR: R$ 14,22

05; AV-06; AV-07; AV-08; R-09 retro, conforme Instrumento Particular de Autorização de Cancelamento, devidamente assinado pelo Credor em 14 de setembro de 2017, com via arquivada em Cartório. Dou fé. Camaçari, 22 de maio de 2018. A Oficial. _____ 002/032831 R$67,20

AV-12/6.757 - **ALTERAÇÃO DA RAZÃO SOCIAL** - Prenotação sob nº **67243** em 21/06/2023: Averbo, nesta data, a alteração da denominação social da empresa UNIGEL PLASTICOS S.A para **UNIGEL QUIMICOS S/A**, inscrita no CNPJ sob nº 02.402.478/0001-73, estabelecida na Via Motoim, s/nº, Fazenda Caroba - Parte, Distrito Industrial, Candeias/BA, CEP: 43.813-000, neste ato representado por seu procurador Elizaldo Barreto Lemos, brasileiro, casado, CI CRC-RJ 018.985/O-9 "T" BA, CPF/MF 112.319.987-68, conforme comprova a documentação própria que arquivei, conjuntamente com seu requerimento firmado em 15 de junho de 2023. Dou fé. Camaçari, 28 junho de 2023. A Oficial. _____ 002/112189 R$ 88,84

PARA SIMPLES CONSULTA
NÃO VALE COMO CERTIDÃO
VALOR: R$ 14,22

Visualização em www.registradores.org.br

Este documento é cópia do original, assinado digitalmente por ANA ELISA LAQUIMIA DE SOUZA e Tribunal de Justica do Estado de Sao Paulo, protocolado em 09/09/2026 às 11:37, sob o número WJMJ26411429880
Para conferir o original, acesse o site https://esaj.tjsp.jus.br/pastadigital/pg/abrirConferenciaDocumento.do, informe o processo 1115045-55.2025.8.26.0100 e código MoA2ZZKQ.

SOLICITADO POR: UNIGEL S/A - CPF/CNPJ: ***.034.810-** DATA: 27/11/2024 10:11:11 - VALOR: R$ 14,22

Operador Nacional do Sistema de Registro Eletrônico de Imóveis



MATRÍCULA 6.839 | FLS. 1

Cubatão, 09 de maio de 1994.

**IMÓVEL**:- UM TERRENO situado no perímetro urbano deste município e comarca de Cubatão(SP), composto de dois lotes sob nºs 164 e 165, assim descritos: LOTE 164 - Partindo do ponto de divisa entre os lotes 164 e 165, junto à Avenida 9 de Abril, a 15,00 metros da ponte (antiga) do Rio Cubatão, a divisa segue pela referida linha com rumo de 61º 15' SW numa distância de 279,00 metros, confrontando com o lote 165 até atingir a margem esquerda do Rio Cubatão; desse ponto segue pela margem numa distância de 185,00 metros e rumo de 63º 30' SE, segue mais 48,00 metros com rumo 40º 30' NE e mais 103,00 metros com rumo de 8º NW até encontrar o ponto de partida. LOTE 165 - Partindo do ponto de divisa entre os lotes 164 e 165, na Avenida 9 de Abril, segue pela referida Avenida, 171,00 metros com rumo 34º NW, onde encontra a divisa do lote 166 e segue por ela, numa distância de 121,60 metros e rumo 50º SW até o ponto I onde segue com a área da FEPASA, numa distância de 190,00 metros e rumo de 28º 30' SW até atingir o ponto J, situado junto ao Rio Cubatão; desse ponto segue pela referida margem mais 68,53 metros com rumo 66º SE, onde dobra a esquerda e segue pela divisa do lote 164, numa distância de 279,00 metros e rumo 61º 15' NE, até atingir o ponto inicial da presente descrição. As áreas acima descritas medem 57.949,00 metros quadrados; no referido terreno existem as seguintes construções na Avenida 9 de Abril, nº 1.296, a saber: 1- uma casa de madeira; 2- uma fábrica com 5.733,00m2; 3- estação de utilidades e REVAMPSM, com 253,69m2; 4- ampliação da casa de controle, abrigo para painel, tratamento do afluente e modificação e reforma dos vestiários, com a área construída de 161,89m2; 5- ampliação de escritório, com a área construída de 226,53m2; 6- ampliação da oficina, com a área construída de 434,70m2; 7- unidade de Cloreto de Etila, com a área construída de 328,70m2; 8- acréscimo ao Sistema de Captação, Adução e destino final dos efluentes, com a área construída de 35,00m2; 9- estocagem de produtos e controle de balança, com a área construída de 240,60m2, sendo 217,80m2 referente a estocagem de produtos e os restantes 22,80m2, ao controle de balança; e, 10- ampliação dos escritórios e cabine de medição, com a área construída de 310,05m2.- **PROPRIETÁRIO**:- COMPANHIA BRASILEIRA DE ESTIRENO, inscrita no CGC. sob nº 61.079.232/0001-71, com sede em São Paulo - Capital, na rua Paes Lemes, nº 524, 9º andar.- **TITULO AQUISITIVO**:- Transcrito, em maior área, sob nº 17.615, em 08/06/1953, na 1ª Circunscrição Imobiliária da Comarca de Santos(SP), cuja certidão fica arquivada neste Cartório. Cubatão, 09/05/1994. O Oficial, (Wilson Mário dos Santos).-

R.1-6839 - Cubatão, 09/05/94.- Por escritura de 12 de agosto de 1993, do 10º Cartório de Notas da Comarca de São Paulo - Capital, livro 1590, fls. 055, re-ratificada por outras de 27 de dezembro de 1993, livro 1590, fls. 256, e de 25 de abril de 1994, livro 1602, fls. 055, das mesmas notas, a COMPANHIA BRASILEIRA DE ESTIRENO, acima qualificada, HIPOTECOU EM PRIMEIRO GRAU o imóvel objeto desta matrícula, avaliado em C.R $ 611.898.023,00, ao BANCO NACIONAL DE DESENVOLVIMENTO ECONÔMICO E SOCIAL - BNDES, inscrito no CGC. sob nº 33.657.248/0001-89, com sede em Brasília, Distrito Federal, na Avenida República do Chile, nº 100, para garantir o pagamento do crédito aberto à devedora, no valor de CR$ 99.351.022,61, e demais obrigações decorrentes do contrato, cuja importância deve ser paga ao credor em 39 prestações mensais e sucessivas, cada uma delas no valor do principal da dívida atualizado nos termos da cláusula oitava do contrato, dividido pelo número de prestações de amortização ainda não pagas, vencendo-se a primeira prestação em 15.08.95 e a última em 15.10.98; sendo que sobre o principal da dívida incidirão juros à taxa variável reajustada trimestralmente no dia 16 dos meses de janeiro, abril, julho e outubro, com base no custo médio ponderado de todas as taxas e despesas incorridas pelo credor na captação de recursos em moeda estrangeira sem vinculação a repasse específico; com as demais cláusulas e condições constantes do contrato. Para este

CONTINUA NO VERSO

PARA SIMPLES CONSULTA
NÃO VALE COMO CERTIDÃO
VALOR: R$ 11,13

SOLICITADO POR: UNIGEL S/A - CPF/CNPJ: ***.034.810-** DATA: 27/11/2024 10:19:01 - VALOR: R$ 21,13

Este documento é cópia do original, assinado digitalmente por ANA ELISA LAQUIMIA DE SOUZA e Tribunal de Justica do Estado de Sao Paulo, protocolado em 09/09/2026 às 11:37 , sob o número WJMJ26411429880
Para conferir o original, acesse o site https://esaj.tjsp.jus.br/pastadigital/pg/abrirConferenciaDocumento.do, informe o processo 1115045-55.2025.8.26.0100 e código MoA22ZKQ.

MATRÍCULA 6.839 | FLS. 1vº

Cubatão, 09 de maio de 1994.

ato foram apresentadas e ficam arquivadas em Cartório, a CND nº 987388, Série D, expedida pelo INSS, agência de São Paulo - Capital, em 07/03/1994; e, Certidão expedida pelo DRF de São Paulo - Capital, em 22/04/1994, ambas em nome da devedora. O Oficial, (Wilson Mario dos Santos).- D. CR$224.870,00 - Est. CR$60.714,90 - Ap. CR$44.974,00 (Guia nº 86/94).-

---

R.2-6839 - Cubatão, 09/05/94.- Por escritura de 12 de agosto de 1993, do 10º Cartório de Notas da Comarca de São Paulo - Capital, livro 1590, fls. 068, re-ratificada por outras de 27 de dezembro de 1993, livro 1590, fls. 261, e de 25 de abril de 1994, livro 1602, fls. 051, das mesmas notas, a COMPANHIA BRASILEIRA DE ESTIRENO, retro qualificada, HIPOTECOU EM SEGUNDO GRAU o imóvel objeto desta matrícula, avaliado em C R $ 611.898.023,00, ao BANCO CREDIBANCO S/A., inscrito no CGC. sob número 33.461.468/0002-13, com sede no Rio de Janeiro(RJ), na Avenida Almirante Barroso, nº 52, 4º andar, para garantir o pagamento do crédito aberto à devedora, no valor de CR$99.351.022,61, e demais obrigações decorrentes do contrato, cuja importância deve ser paga ao credor em 39 prestações mensais e sucessivas, cada uma delas no valor do principal da dívida atualizado nos termos da cláusula oitava do contrato, dividido pelo número de prestações de amortização ainda não pagas, vencendo-se a primeira prestação em 15.08.95 e a última em 15.10.98; sendo que sobre o principal da dívida incidirão juros à taxa variável reajustada trimestralmente no dia 16 dos meses de janeiro, abril, julho e outubro, com base no custo médio ponderado de todas as taxas e despesas incorridas pelo BNDES na captação de recursos em moeda estrangeira sem vinculação a repasse específico; com as demais cláusulas e condições constantes do contrato. Para este ato foram apresentadas e ficam arquivadas em Cartório, as certidões mencionadas no R.1. O Oficial, (Wilson Mario dos Santos).- D. CR$224.870,00 - Est. CR$60.714,90 - Ap. CR$44.974,00 (Guia nº 86/94).-

---

AV.3-6839 - Cubatão, 24/05/99.- Ante o requerimento firmado em 23 de novembro de 1998, procede-se a esta averbação para constar o cancelamento do registro da hipoteca, feito sob nº 2, em razão da autorização do credor, contida no referido título. O Substituto, (Francisco Augusto dos Santos). D. R$2,64 - Est. R$0,71 - Ap. R$0,53 (Guias nºs 189 e 190/99).-

---

AV.4-6839 - Cubatão, 02/06/99.- À vista da autorização do credor, concedida através do instrumento particular de declaração de quitação, firmado em 15 de março de 1999, procede-se a esta averbação para constar o cancelamento do registro da hipoteca, feito sob nº 1. O Substituto, (Francisco Augusto dos Santos). D. R$2,64 - Est. R$0,71 Ap. R$0,53 (Guias nºs 203 e 204/99).-

---

**Av.05** em 10 de julho de 2006

Pelo Ofício/GAB/n.º275/2006, expedido no processo administrativo 11128.000371/2001-61, devidamente assinado pelo Delegado Comp. Port. Alf. /Sts n.º 170/2006 Dr. Edvândero Maciel Coutinho, verifica-se que o **IMÓVEL** objeto da presente de propriedade de **COMPANHIA BRASILEIRA DE ESTIRENO**, CNPJ 61.079.232/0002-52, com sede na Av. Nove de Abril n.º 1.296, Centro, na Cidade de Cubatão – SP foi **ARROLADO** nos termos do art. 64, § 5º, da Lei n.º 9.532, de 10 de dezembro de 1997.

**OFICIAL**:

P.22.743 – mic. 523/25 MARIA LAURA DE SOUZA COUTINHO

PARA SIMPLES CONSULTA
NÃO VALE COMO CERTIDÃO
VALOR: R$ 21,13

Este documento é cópia do original, assinado digitalmente por ANA ELISA LAQUIMIA DE SOUZA e Tribunal de Justica do Estado de Sao Paulo, protocolado em 09/09/2026 às 11:37 , sob o número WJMJ26411429880
Para conferir o original, acesse o site https://esaj.tjsp.jus.br/pastadigital/pg/abrirConferenciaDocumento.do, informe o processo 1115045-55.2025.8.26.0100 e código MoA22ZKQ.

SOLICITADO POR: UNIGEL S/A - CPF/CNPJ: ***.034.810-** DATA: 27/11/2024 10:19:01 - VALOR: R$ 21,13

Matrícula 6.839 | Fls. 2 | Cubatão, 06 de fevereiro de 2008

R.6/ em 06 de fevereiro de 2.008

Pela escritura de contrato de financiamento mediante abertura de crédito n.º 08.2.0017.1 lavrada no livro 6.789, fls. 148 a 174, do 17º Ofício de Notas da Capital do Rio de Janeiro, aos 21 de janeiro de 2008, verifica-se que **COMPANHIA BRASILEIRA DE ESTIRENO**, sociedade anônima, com sede à Avenida Juscelino Kubitschek, n.º 1.726, 13º andar, cj. 132 parte A, Itaim Bibi – São Paulo-SP, inscrita no CNPJ sob n.º 61.079.232/0001-71, **DEU** a **BANCO NACIONAL DE DESENVOLVIMENTO ECONÔMICO E SOCIAL - BNDES**, empresa pública federal, com sede em Brasília-DF, e serviços na cidade do Rio de Janeiro, na Avenida República do Chile, n.º 100, inscrito no CNPJ sob n.º 33.657.248/0001-89, em **PRIMEIRA HIPOTECA**, para garantia da dívida consubstanciada em quatro subcréditos, assim discriminados: Subcrédito "**A**": no valor de **R$-9.412.970,00** (nove milhões, quatrocentos e doze mil, novecentos e setenta reais), equivalente a US$-5.304.277,02 (cinco milhões, trezentos e quatro mil, duzentos e sete dólares norte-americano e dois centavos), considerada a taxa de câmbio, para venda, do dólar norte-americano, divulgada pelo Banco Central do Brasil para data-base de 15 de dezembro de 2007, a ser provido com recursos captados pelo BNDES em moeda estrangeira, sem vinculação a repasse em condições específicas, e na forma da Resolução n.º 1.075/2004, de 1º de março de 2004, alterada pela Resolução n.º 1.103/2004, de 14 de junho de 2004, da Diretoria do BNDES; Subcrédito "**B**": no valor de **R$-84.716.730,00** (oitenta e quatro milhões, setecentos e dezesseis mil, setecentos e trinta reais), a serem providos com recursos ordinários do BNDES, que são compostos, dentre outras fontes, pelos recursos do Fundo de Amparo ao Trabalhador – FAT, pelos recursos ordinários do FAT – Depósitos Especiais e do Fundo de Participação PIS/PASEP, respeitada, quanto à sua legislação aplicável a cada uma das aludidas fontes; Subcrédito "**C**": no valor de **R$-1.014.300,00** (um milhão, catorze mil e trezentos reais), a ser provido com recursos ordinários do BNDES, que são compostos, dentre outras fontes, pelos recursos do Fundo de Amparo ao Trabalhador – FAT, pelos recursos ordinários do FAT – Depósitos Especiais e do Fundo de Participação PIS/PASEP respeitada, quanto à sua alocação, a legislação aplicável a cada uma das aludidas fontes; e Subcrédito "**D**": no valor de **R$-111.000,00** (cento e onze mil reais), a serem providos com recursos ordinários do BNDES, que são compostos dentre outras fontes, pelos recursos do Fundo de Amparo ao Trabalhador – FAT, pelos recursos ordinários do FAT – Depósitos Especiais e do Fundo de Participação PIS/PASEP respeitada, quanto à sua alocação, a legislação aplicável a cada uma das aludidas fontes; Subcrédito "A" que deve ser pago da seguinte forma: em 66 prestações mensais e sucessivas, cada uma delas no valor do principal vincendo da dívida deste Subcrédito, atualizado nos termos da cláusula oitava, desta escritura, dividido pelo número de prestações de amortização ainda não vencidas, vencendo-se a primeira prestação em 15 de novembro de 2009 e a última em 15 de abril de 2015; e os Subcréditos "B", "C" e "D": em 66 prestações mensais e sucessivas, cada uma delas no valor do principal vincendo da dívida dos respectivos Subcréditos, dividido pelo número de prestações de amortização ainda não vencidas, vencendo-se a primeira prestação em 15 de setembro de 2009 e a última em 15 de fevereiro de 2015, o imóvel objeto da presente, avaliado em **R$-137.351.000,00**, e as demais condições constantes do título. A devedora apresentou a Certidão Negativa de Débito – CND, n.º **954452007-21003030**, expedida em 20 de dezembro de 2007, pela Secretaria da Receita Federal do Brasil, e a Certidão Conjunta Positiva com Efeitos de Negativa de Débitos Relativos aos Tributos Federais e à Dívida Ativa da União, de 02 de agosto de 2007, código de controle n.º **1E1D.9069.E4FF.46FB**.

**OFICIAL:**

P.24.256 – mic.840/43 MARIA LAURA DE SOUZA COUTINHO ETL

Segue no Verso

PARA SIMPLES CONSULTA
SEM VALOR JURÍDICO
NÃO VALE COMO CERTIDÃO
VALOR: R$ 21,13

Este documento é cópia do original, assinado digitalmente por ANA ELISA LAQUIMIA DE SOUZA e Tribunal de Justica do Estado de Sao Paulo, protocolado em 09/09/2026 às 11:37 , sob o número WJMJ26411429880
Para conferir o original, acesse o site https://esaj.tjsp.jus.br/pastadigital/pg/abrirConferenciaDocumento.do, informe o processo 1115045-55.2025.8.26.0100 e código MoA22ZKQ.

SOLICITADO POR: UNIGEL S/A - CPF/CNPJ: ***.034.810-** DATA: 27/11/2024 10:19:01 - VALOR: R$ 21,13

Av.7/ em 13 de agosto de 2008 *(Área Contaminada)*

Pelo Termo de Área Contaminada expedido no Processo CETESB n.º 25/00034/97, na cidade de São Paulo – SP, aos 28 de julho de 2008, devidamente assinado, verifica-se que **CETESB – COMPANHIA DE TECNOLOGIA DE SANEAMENTO AMBIENTAL**, constituída pela Lei Estadual n.º 118, de 29 de janeiro de 1.973, inscrita no CNPJ sob o n.º 43.776.491/0001-70, e com sede na Capital – SP, na Avenida Professor Frederico Hermann Júnior, n.º 345 – Alto de Pinheiros, **CONSTATOU QUE O IMÓVEL OBJETO DA PRESENTE ENCONTRA-SE CONTAMINADO EM PARTE.**

**SUBSTITUTA:**
P.24.798 – mic.946/48 IRENE DE ALMEIDA COUTINHO ETL

Av.8/ em 06 de maio de 2009 *(Aditivo)*

Pela escritura pública de Aditivo n.º 1, lavrada aos 14 de abril de 2009, Livro 6949, fls. 057/059, no 17º Ofício de Notas da Capital – na cidade do Rio de Janeiro – RJ, verifica-se **COMPANHIA BRASILEIRA DE ESTIRENO**, **BANCO NACIONAL DE DESENVOLVIMENTO ECONÔMICO E SOCIAL – BNDES**; já qualificadas; **UNIGEL PARTICIPAÇÕES S/A.**; e **EDN – ESTIRENO DO NORDESTE S/A**, adiante qualificadas, aditaram a escritura de contrato de financiamento mencionada no R.6 da presente, do qual este instrumento passa a fazer parte integrante, para todos os fins e efeitos de Direito, mediante as seguintes cláusulas: **PRIMEIRA – Alteração da Finalidade do Contrato; SEGUNDA – Alteração da Cláusula Primeira e Inclusão do Inciso X à Cláusula Décima Terceira; TERCEIRA – Obrigações da Interveniente Estireno do Nordeste S/A – EDN; QUARTA: - Prorrogação do Prazo de Utilização**: As partes, de comum acordo, resolvem prorrogar, para até 31.08.2009, o prazo de utilização dos recursos dos Subcréditos A, B e C do Contrato; **QUINTA – Ratificação:** São ratificadas, na presente escritura, pelas partes contratantes e pelas Intervenientes, todas as cláusulas e condições do Contrato, no que não colidirem com o que se estabelece neste Aditivo, mantidas as garantias convencionadas no referido contrato, não importando o presente em novação, e as demais cláusulas e condições constantes do contrato, microfilmado nesta Serventia. **INTERVENIENTES: UNIGEL PARTICIPAÇÕES S/A**, sociedade anônima, com sede na Avenida Juscelino Kubitschek, n.º 1.726, 13º andar, Conjunto 134, parte A, Itaim Bibi – São Paulo – SP, inscrita no CNPJ sob n.º 05.303.439/0001-07; e **EDN – ESTIRENO DO NORDESTE S/A**, sociedade anônima, com sede na Avenida Hidrogênio, n.º 824, Pólo Petroquímico, Camaçari - Bahia, inscrita no CNPJ sob n.º 10.242.753/0001-67. A Beneficiária CBE - Companhia Brasileira de Estireno S/A; e as Intervenientes: Unigel Participações S/A, e EDN – Estireno do Nordeste S/A, apresentaram as Certidões Negativas de Débitos – CND n.º 001412009-21200232; 001812009-21200439 e 012592009-04002010, expedidas, respectivamente, em 10 de março de 2009, 06 de abril de 2009 e em 16 de fevereiro de 2009, pela Secretaria da Receita Federal do Brasil.

**SUBSTITUTA:**
P.25.568 – mic.1108/58 IRENE DE ALMEIDA COUTINHO ETL

Av.9/ em 26 de novembro de 2009 *(Cancelamento)*

Pelo Ofício/GAB n.º 364/2009, passado na cidade de Santos - SP, aos 06 de novembro de 2009, devidamente assinado pelo Dr. Akiyoshi Omizu, Inspetor-Chefe Adjunto da

***-Continua na Ficha 3-***

PARA SIMPLES CONSULTA
NÃO VALE COMO CERTIDÃO
VALOR: R$ 21,13
SOLICITADO POR: UNIGEL S/A - CPF/CNPJ: ***.034.810-** DATA: 27/11/2024 10:19:01 - VALOR: R$ 21,13
Este documento é cópia do original, assinado digitalmente por ANA ELISA LAQUIMIA DE SOUZA e Tribunal de Justica do Estado de Sao Paulo, protocolado em 09/09/2026 às 11:37 , sob o número WJMJ26411429880
Para conferir o original, acesse o site https://esaj.tjsp.jus.br/pastadigital/pg/abrirConferenciaDocumento.do, informe o processo 1115045-55.2025.8.26.0100 e código MoA22ZKQ.

Secretaria da Receita Federal do Brasil em Santos-SP, procede-se a presente averbação para constar o cancelamento do ***Arrolamento*** de bens objeto da Av.5 da presente.

**OFICIAL**:
P.26.136 – mic.1232/67 MARIA LAURA DE SOUZA COUTINHO ETL

R.10/ em 03 de fevereiro de 2.014 *(Hipoteca)*

Pela Escritura pública de aditivo n.º 1 ao contrato n.º 08.2.0193.1, de 10 de abril de 2008, lavrada aos 27 de dezembro de 2013, Livro n.º 7569, fls. 116/131, no 17º Ofício de Notas da Capital do Rio de Janeiro - RJ verifica-se que **COMPANHIA BRASILEIRA DE ESTIRENO**, sociedade anônima, com sede na Avenida Presidente Juscelino Kubitschek, n.º 1726, 13º andar, cj. 132, parte A, Itaim Bibi – São Paulo – SP, inscrita no CNPJ sob n.º 61.079.232/0001-71, representada por sua bastante procuradora Daniela Alves da Silva, brasileira, solteira, maior, advogada, OAB/SP n.º 218707 e CPF n.º 271.561.208-75, residente e domiciliada em São Paulo, com escritório no mesmo endereço da empresa acima mencionada, através da procuração lavrada no 27º Ofício Tabelião de Notas da Capital de S/A, Livro 2103 página 035 de 19.12.2013, ***DEU EM SEGUNDA HIPOTECA*** o ***IMÓVEL*** objeto da presente, avaliado em R$-162.817.000,00 ao **BANCO NACIONAL DE DESENVOLVIMENTO ECONÔMICO E SOCIAL - BNDES**, empresa pública federal, com sede em Brasília – DF, e serviços na cidade do Rio de Janeiro, na Avenida República do Chile, n.º 100, inscrito no CNPJ sob n.º 33.657.248/0001-89, representada por seu Diretor a) - Roberto Zurli Machado, brasileiro, casado, engenheiro, portador da Carteira de Identidade n.º 03172460-2 de 29.04.98, inscrito no CPF sob n.º 600.716.997-91; b) – Ricardo Luiz de Souza Ramos, brasileiro, casado, engenheiro, portador da Carteira de Identidade do Detran n.º 04.414.139-8 de 07.02.2004, inscrito no CPF n.º 804.112.237-04, ambos com escritório na Avenida República do Chile, 100, Rio de Janeiro – RJ, em que figura como ***BENEFICIÁRIA*** a empresa **PROQUIGEL QUÍMICA S/A**, sociedade anônima, com sede à Rua Hidrogênio, n.º 824, Pólo Petroquímico, Município de Camaçari - BA, inscrita no CNPJ sob n.º 27.515.154/0011-44, representada por sua bastante procuradora Daniela Alves da Silva, acima qualificada, através da procuração lavrada no 27º Ofício Tabelião de Notas da Capital de S/A, Livro 2103 página 033 de 19.12.2013, em garantia do pagamento da **dívida** *(Crédito)* **de R$-199.753.000,00**, dividida em 4 (quatro) Subcréditos, nos seguintes valores e finalidades: **I** – Subcrédito **"A"**: R$-36.479.800,00 (trinta e seis milhões, quatrocentos e setenta e nove mil e oitocentos reais), equivalentes a US$ 20.882.592,02 (vinte milhões, oitocentos e oitenta e dois mil, quinhentos e noventa e dois dólares norte-americanos e dois centavos), considerada a taxa de câmbio, para venda, do dólar norte-americano, divulgada pelo Banco Central do Brasil para a data-base de 15 de fevereiro de 2008, a ser provido com recursos captados pelo BNDES em moeda estrangeira, sem vinculação a repasse em condições específicas, e na forma da Resolução n.º 1.075/2004, de 1º de março de 2004, alterada pela Resolução n.º 1.103/2004, de 14 de junho de 2004; **II** - Subcrédito **"B"**: R$-145.919.200,00 (cento e quarenta e cinco milhões, novecentos e dezenove mil e duzentos reais), a serem providos com recursos ordinários do BNDES, que são compostos, dentre outras fontes, pelos recursos do Fundo do Amparo ao Trabalhador - FAT, pelos recursos ordinários do FAT – Depósito Especiais e do Fundo de Participações PISD/PASEP, respeitada, quanto à sua alocação, a legislação aplicável a cada uma das aludidas fontes, observado o disposto no Parágrafo Segundo da Cláusula Terceira do contrato, destinada a mesma finalidade mencionada no inciso I, acima; **III** - Subcrédito **"C"**: R$-16.554.000,00 (dezesseis milhões, quinhentos e cinqüenta e quatro mil reais), a serem providos com recursos ordinários do BNDES, que são compostos, dentre outras

***-Segue no Verso-***

PARA SIMPLES CONSULTA
SEM VALOR JURÍDICO
NÃO VALE COMO CERTIDÃO
www.registradores.org.br
Este documento é cópia do original, assinado digitalmente por ANA ELISA LAQUIMIA DE SOUZA e Tribunal de Justica do Estado de Sao Paulo, protocolado em 09/09/2026 às 11:37 , sob o número WJMJ26411429880
Para conferir o original, acesse o site https://esaj.tjsp.jus.br/pastadigital/pg/abrirConferenciaDocumento.do, informe o processo 1115045-55.2025.8.26.0100 e código MoA22ZKQ.
SOLICITADO POR: UNIGEL S/A - CPF/CNPJ: ***.034.810-** DATA: 27/11/2024 10:19:01 - VALOR: R$ 21,13

fontes, pelos recursos do Fundo do Amparo ao Trabalhador - FAT, pelos recursos ordinários do FAT – Depósito Especiais e do Fundo de Participações PISD/PASEP, respeitada, quanto à sua alocação, a legislação aplicável a cada uma das aludidas fontes, observado o disposto no Parágrafo Segundo da Cláusula Terceira do contrato, destinada a investimentos em meio-ambiente; e **IV**- Subcrédito **"D"**: R$-800.000,00 (oitocentos mil reais), a serem providos com recursos ordinários do BNDES, que são compostos, dentre outras fontes, pelos recursos do Fundo do Amparo ao Trabalhador - FAT, pelos recursos ordinários do FAT – Depósito Especiais e do Fundo de Participações PISD/PASEP, respeitada, quanto à sua alocação, a legislação aplicável a cada uma das aludidas fontes, observado o disposto no Parágrafo Segundo da Cláusula Terceira do contrato, destinada a implantação de programa de investimentos sociais na área de influência da Beneficiária, e as demais cláusulas e condições constantes do aludido título. ***INTERVENIENTES: - I -*** **UNIGEL PARTICIPAÇÕES S/A**, sociedade anônima, com sede na Avenida Presidente Juscelino Kubitschek, n.º 1726, 13º andar, cj. 134, parte A, Itaim Bibi – São Paulo – SP, inscrita no CNPJ sob n.º 05.303.439/0001-07, representada por sua bastante procuradora Daniela Alves da Silva, acima qualificada, através da procuração lavrada no 27º Ofício Tabelião de Notas da Capital de S/A, Livro 2103 página 037 de 19.12.2013; e ***II*** - **COMPANHIA BRASILEIRA DE ESTIRENO**, acima qualificada. A Interveniente Companhia Brasileira de Estireno apresentou a Certidão Conjunta Positiva com efeitos de Negativa de Débito Relativos aos Tributos Federais e à Dívida Ativa da União n.º 314F.D20B.3293.4234 de 19.12.2013, com validade até 17.06.2014; e a Certidão Positiva com Efeitos de Negativa de Débitos Relativos às Contribuições Previdenciárias e às de Terceiros, n.º 012822013-21200232 emitida em 16.12.2013 com validade até 14.06.2014.

**SUBSTITUTO:**
P.35.741 – mic.2133 EDUARDO TAVARES DE LIMA ETL

Av.11/ em 18 de novembro de 2.014 *(Aditamento)*

Pela Escritura de aditivo n.º 2 ao contrato n.º 08.2.0193.1, de 10 de abril de 2008, lavrada aos 06 de outubro de 2014, Livro n.º 7.629, fls. 177/184 – Ato 031, no 17º Ofício de Notas da Capital do Rio de Janeiro - RJ, verifica-se que as partes **COMPANHIA BRASILEIRA DE ESTIRENO**, sociedade anônima, com sede na Avenida Presidente Juscelino Kubitschek, n.º 1726, 13º andar, cj. 132, parte A, Itaim Bibi – São Paulo – SP, inscrita no CNPJ sob n.º 61.079.232/0001-71; **UNIGEL PARTICIPAÇÕES S/A**, sociedade anônima, com sede na Avenida Presidente Juscelino Kubitschek, n.º 1726, Itaim Bibi – São Paulo – SP, inscrita no CNPJ sob n.º 05.303.439/0001-07; **PROQUIGEL QUÍMICA S/A**, sociedade anônima, com sede à Rua Hidrogênio, n.º 824, Pólo Petroquímico, Município de Camaçari - BA, inscrita no CNPJ sob n.º 27.515.154/0011-44; e **BANCO NACIONAL DE DESENVOLVIMENTO ECONÔMICO E SOCIAL - BNDES**, empresa pública federal, com sede em Brasília – DF, e serviços na cidade do Rio de Janeiro, na Avenida República do Chile, n.º 100, inscrito no CNPJ sob n.º 33.657.248/0001-89, resolveram aditar a escritura de financiamento mencionado no R.10 da presente, o qual esta escritura passa a fazer parte integrante, para todos os fins e efeitos de Direito, passando a alterar o esquema de amortização dos Subcréditos "B", "C", "D" e "E" do contrato, que devem ser pagos ao BNDES, a partir desta data, da seguinte forma: I – Subcréditos "B", "C" e "D": em 14 prestações mensais e sucessivas, cada uma delas no valor do principal vincendo da dívida dos respectivos Subcréditos, dividido pelo número de prestações de amortização ainda não vencidas, vencendo-se a primeira em 15 de janeiro de 2015 e a última em 15 de fevereiro de 2016, observando o disposto na cláusula Vigésima Primeira do contrato. II – Subcrédito "E": em 1 prestação, vencendo-se em 15 de março de 2016, observando o disposto no

*Continua na Ficha 4*

PARA SIMPLES CONSULTA
NÃO VALE COMO CERTIDÃO
VALOR: R$ 21,13
SOLICITADO POR: UNIGEL S/A - CPF/CNPJ: ***.034.810-** DATA: 27/11/2024 10:19:01 - VALOR: R$ 21,13
Este documento é cópia do original, assinado digitalmente por ANA ELISA LAQUIMIA DE SOUZA e Tribunal de Justica do Estado de Sao Paulo, protocolado em 09/09/2026 às 11:37 , sob o número WJMJ26411429880
Para conferir o original, acesse o site https://esaj.tjsp.jus.br/pastadigital/pg/abrirConferenciaDocumento.do, informe o processo 1115045-55.2025.8.26.0100 e código MoA22ZKQ.

parágrafo primeiro da cláusula mencionada na escritura, e ainda o BNDES e a Beneficiária acordam em incluir os incisos XII, XIII e XIV à Cláusula Décima Segunda do contrato, conforme redação mencionada no presente aditivo, permanecendo as demais cláusulas e condições constantes da escritura.

**OFICIAL:**
P.36.944 – mic.2326 MARIA LAURA DE SOUZA COUTINHO ETL
Av.12/ em 18 de novembro de 2.014 *(Aditamento)*

Pela Escritura de aditivo n.º 2 ao contrato n.º 08.2.0017.1, de 21 de janeiro de 2008, lavrada aos 15 de outubro de 2014, Livro n.º 7.629, fls. 185/192 – Ato 032, no 17º Ofício de Notas da Capital do Rio de Janeiro - RJ, verifica-se que as partes **COMPANHIA BRASILEIRA DE ESTIRENO**, sociedade anônima, com sede na Avenida Presidente Juscelino Kubitschek, n.º 1726, 13º andar, cj. 132, parte A, Itaim Bibi – São Paulo – SP, inscrita no CNPJ sob n.º 61.079.232/0001-71; **UNIGEL PARTICIPAÇÕES S/A**, sociedade anônima, com sede na Avenida Presidente Juscelino Kubitschek, n.º 1726, Itaim Bibi – São Paulo – SP, inscrita no CNPJ sob n.º 05.303.439/0001-07; e **BANCO NACIONAL DE DESENVOLVIMENTO ECONÔMICO E SOCIAL - BNDES**, empresa pública federal, com sede em Brasília – DF, e serviços na cidade do Rio de Janeiro, na Avenida República do Chile, n.º 100, inscrito no CNPJ sob n.º 33.657.248/0001-89, resolveram aditar a escritura de financiamento mencionado no R.6 da presente, o qual esta escritura passa a fazer parte integrante, para todos os fins e efeitos de Direito, passando a alterar o esquema de amortização dos Subcréditos "B", "C", "D" e "E" do contrato, que devem ser pagos ao BNDES, a partir desta data, da seguinte forma: I – Subcréditos "B", "C" e "D": em 13 prestações mensais e sucessivas, cada uma delas no valor do principal vincendo da dívida dos respectivos Subcréditos, dividido pelo número de prestações de amortização ainda não vencidas, vencendo-se a primeira em 15 de janeiro de 2015 e a última em 15 de janeiro de 2016, observando o disposto na cláusula Vigésima Segunda do contrato. II – Subcrédito "E": em 1 prestação, vencendo-se em 15 de fevereiro de 2016, observando o disposto no parágrafo primeiro da cláusula mencionada na escritura, e ainda o BNDES e a Beneficiária acordam em incluir os incisos XI, XII e XIII à Cláusula Décima Terceira do contrato, conforme redação mencionada no presente aditivo, permanecendo as demais cláusulas e condições constantes da escritura.

**OFICIAL:**
P.36.945 – mic.2326 MARIA LAURA DE SOUZA COUTINHO ETL
Av.13/ em 10 de fevereiro de 2.016 *(Aditamento)*

Pela Escritura de aditivo n.º 03 ao contrato n.º 08.2.0193.1, de 10 de abril de 2008, lavrada aos 15 de janeiro de 2016, Livro n.º 7.807, fls. 131/138 – Ato 043, no 17º Ofício de Notas da Capital do Rio de Janeiro - RJ, verifica-se que as partes **COMPANHIA BRASILEIRA DE ESTIRENO**, sociedade anônima, com sede na Avenida Presidente Juscelino Kubitschek, n.º 1726, 13º andar, cj. 132, parte A, Itaim Bibi – São Paulo – SP, inscrita no CNPJ sob n.º 61.079.232/0001-71; **UNIGEL PARTICIPAÇÕES S/A**, sociedade anônima, com sede na Avenida Presidente Juscelino Kubitschek, n.º 1726, Itaim Bibi – São Paulo – SP, inscrita no CNPJ sob n.º 05.303.439/0001-07; **PROQUIGEL QUÍMICA S/A**, sociedade anônima, com sede à Rua Hidrogênio, n.º 824, Pólo Petroquímico, Município de Camaçari - BA, inscrita no CNPJ sob n.º 27.515.154/0011-44; e **BANCO NACIONAL DE DESENVOLVIMENTO ECONÔMICO E SOCIAL - BNDES**, empresa pública federal,

***-Segue no Verso-***

PARA SIMPLES CONSULTA
NÃO VALE COMO CERTIDÃO
VALOR: R$ 21,13
www.registradores.org.br
SOLICITADO POR: UNIGEL S/A - CPF/CNPJ: ***.034.810-** DATA: 27/11/2024 10:19:01 - VALOR: R$ 21,13
Este documento é cópia do original, assinado digitalmente por ANA ELISA LAQUIMIA DE SOUZA e Tribunal de Justica do Estado de Sao Paulo, protocolado em 09/09/2026 às 11:37 , sob o número WJMJ26411429880
Para conferir o original, acesse o site https://esaj.tjsp.jus.br/pastadigital/pg/abrirConferenciaDocumento.do, informe o processo 1115045-55.2025.8.26.0100 e código MoA22ZKQ.

com sede em Brasília – DF, e serviços na cidade do Rio de Janeiro, na Avenida República do Chile, n.º 100, inscrito no CNPJ sob n.º 33.657.248/0001-89, resolveram alterar as condições pactuadas na escritura de financiamento mencionado no R.10 da presente, nos seguintes termos: a empresa ***Proquigel Química S/A***, já qualificada, ***CONFESSA*** dever ao BNDES nesta data a quantia de **R$-45.707.751,99** sendo, R$-3.578.797,62 do Subcrédito "A", R$-35.373.417,46 do Subcrédito "B", R$-4.448.102,96 do Subcrédito "C", R$-216.184,44 do Subcrédito "D" e R$-2.091.249,51 do Subcrédito "E". Para pagamento do remanescente da dívida são pactuadas as seguintes condições: Subcréditos "A", "B", "C", "D" e "E" do contrato, que devem ser pagos ao BNDES, a partir da data-base, da seguinte forma: **I** – Subcrédito **"A"**: em 6 (seis) prestações, obedecendo o esquema a seguir: a) 01 (uma) prestação fixa no valor de R$-500.000,00, vencendo no dia 15/04/2015; b) 01 (uma) prestação fixa no valor de R$-1.000.000,00, vencendo no dia 15/05/2015; c) 02 (duas) prestações mensais fixas no valor de R$-980.000,00, cada uma, vencendo-se a primeira no dia 15/07/2015 e a última em 17/08/2015; d) 01 (uma) prestação fixa no valor de R$-155.000,00, vencendo no dia 16/09/2015; e, e) 01 (uma) prestação com o saldo remanescente deste Subcrédito com vencimento em 15/01/2016. **II** - Subcrédito **"B"**: em 58 (cinqüenta e oito) prestações, obedecendo o esquema a seguir: a) 01 (uma) prestação fixa no valor de R$-705.000,00, vencendo em 16/09/2015; b) 03 (três) prestações mensais fixas no valor de R$-860.000,00, cada uma, vencendo-se a primeira no dia 15/10/2015, a segunda em 16/11/2015 e a última em 15/12/2015; c) 54 (cinqüenta e quatro) prestações mensais e sucessivas de acordo com a aplicação dos percentuais discriminados a seguir, incidentes sobre o principal vincendo em 15/12/2015: **i) 7,0%** em 06 prestações, cada uma delas no valor do principal vincendo desse percentual, dividido pelo número dessas prestações de amortização ainda não vencidas, vencendo-se a primeira em 15/01/2016 e a última em 15/06/2016; **ii) 8,0%** em 06 prestações, cada uma delas no valor do principal vincendo desse percentual, dividido pelo número dessas prestações de amortização ainda não vencidas, vencendo-se a primeira em 15/07/2016 e a última em 15/12/2016; **iii) 9,0%** em 06 prestações, cada uma delas no valor do principal vincendo desse percentual, dividido pelo número dessas prestações de amortização ainda não vencidas, vencendo-se a primeira em 15/01/2017 e a última em 15/06/2017; **iv) 10,0%** em 06 prestações, cada uma delas no valor do principal vincendo desse percentual, dividido pelo número dessas prestações de amortização ainda não vencidas, vencendo-se a primeira em 15/07/2017 e a última em 15/12/2017; **v) 11,0%** em 06 prestações, cada uma delas no valor do principal vincendo desse percentual, dividido pelo número dessas prestações de amortização ainda não vencidas, vencendo-se a primeira em 15/01/2018 e a última em 15/06/2018; **vi) 12,0%** em 06 prestações, cada uma delas no valor do principal vincendo desse percentual, dividido pelo número dessas prestações de amortização ainda não vencidas, vencendo-se a primeira em 15/07/2018 e a última em 15/12/2018; **vii) 13,0%** em 06 prestações, cada uma delas no valor do principal vincendo desse percentual, dividido pelo número dessas prestações de amortização ainda não vencidas, vencendo-se a primeira em 15/01/2019 e a última em 15/06/2019; **viii) 14,0%** em 06 prestações, cada uma delas no valor do principal vincendo desse percentual, dividido pelo número dessas prestações de amortização ainda não vencidas, vencendo-se a primeira em 15/07/2019 e a última em 15/12/2019; e **ix) 16,0%** em 06 prestações, cada uma delas no valor do principal vincendo desse percentual, dividido pelo número dessas prestações de amortização ainda não vencidas, vencendo-se a primeira em 15/01/2020 e a última em 15/06/2020. **III** - Subcrédito **"C"**: em 58 (cinqüenta e oito) prestações, obedecendo ao esquema a seguir: a) 04 (quatro) prestações mensais fixas no valor de R$-110.000,00, cada uma, vencendo-se a primeira no dia 16/09/2015, a segunda em 15/10/2015, a terceira em 16/11/2015, e a última em 15/12/2015; b) 54 (cinqüenta e

***-Continua na Ficha 5-***

PARA SIMPLES CONSULTA
NÃO VALE COMO CERTIDÃO
VALOR: R$ 21,13

Este documento é cópia do original, assinado digitalmente por ANA ELISA LAQUIMIA DE SOUZA e Tribunal de Justica do Estado de Sao Paulo, protocolado em 09/09/2026 às 11:37 , sob o número WJMJ26411429880
Para conferir o original, acesse o site https://esaj.tjsp.jus.br/pastadigital/pg/abrirConferenciaDocumento.do, informe o processo 1115045-55.2025.8.26.0100 e código MoA22ZKQ.

SOLICITADO POR: UNIGEL S/A - CPF/CNPJ: ***.034.810-** DATA: 27/11/2024 10:19:01 - VALOR: R$ 21,13

quatro) prestações mensais e sucessivas de acordo com a aplicação dos percentuais discriminados a seguir, incidentes sobre o principal vincendo em 15/12/2015: **i) 7,0%** em 06 prestações, cada uma delas no valor do principal vincendo desse percentual, dividido pelo número dessas prestações de amortização ainda não vencidas, vencendo-se a primeira em 15/01/2016 e a última em 15/06/2016; **ii) 8,0%** em 06 prestações, cada uma delas no valor do principal vincendo desse percentual, dividido pelo número dessas prestações de amortização ainda não vencidas, vencendo-se a primeira em 15/07/2016 e a última em 15/12/2016; **iii) 9,0%** em 06 prestações, cada uma delas no valor do principal vincendo desse percentual, dividido pelo número dessas prestações de amortização ainda não vencidas, vencendo-se a primeira em 15/01/2017 e a última em 15/06/2017; **iv) 10,0%** em 06 prestações, cada uma delas no valor do principal vincendo desse percentual, dividido pelo número dessas prestações de amortização ainda não vencidas, vencendo-se a primeira em 15/07/2017 e a última em 15/12/2017; **v) 11,0%** em 06 prestações, cada uma delas no valor do principal vincendo desse percentual, dividido pelo número dessas prestações de amortização ainda não vencidas, vencendo-se a primeira em 15/01/2018 e a última em 15/06/2018; **vi) 12,0%** em 06 prestações, cada uma delas no valor do principal vincendo desse percentual, dividido pelo número dessas prestações de amortização ainda não vencidas, vencendo-se a primeira em 15/07/2018 e a última em 15/12/2018; **vii) 13,0%** em 06 prestações, cada uma delas no valor do principal vincendo desse percentual, dividido pelo número dessas prestações de amortização ainda não vencidas, vencendo-se a primeira em 15/01/2019 e a última em 15/06/2019; **viii) 14,0%** em 06 prestações, cada uma delas no valor do principal vincendo desse percentual, dividido pelo número dessas prestações de amortização ainda não vencidas, vencendo-se a primeira em 15/07/2019 e a última em 15/12/2019; e **ix) 16,0%** em 06 prestações, cada uma delas no valor do principal vincendo desse percentual, dividido pelo número dessas prestações de amortização ainda não vencidas, vencendo-se a primeira em 15/01/2020 e a última em 15/06/2020. **IV** - Subcrédito **"D"**: em 58 (cinqüenta e oito) prestações, obedecendo ao esquema a seguir: a) 04 (quatro) prestações mensais fixas no valor de R$-10.000,00, cada uma, vencendo-se a primeira no dia 16/09/2015, a segunda em 15/10/2015, a terceira em 16/11/2015, e a última em 15/12/2015; b) 54 (cinqüenta e quatro) prestações mensais e sucessivas de acordo com a aplicação dos percentuais discriminados a seguir, incidentes sobre o principal vincendo em 15/12/2015: **i) 7,0%** em 06 prestações, cada uma delas no valor do principal vincendo desse percentual, dividido pelo número dessas prestações de amortização ainda não vencidas, vencendo-se a primeira em 15/01/2016 e a última em 15/06/2016; **ii) 8,0%** em 06 prestações, cada uma delas no valor do principal vincendo desse percentual, dividido pelo número dessas prestações de amortização ainda não vencidas, vencendo-se a primeira em 15/07/2016 e a última em 15/12/2016; **iii) 9,0%** em 06 prestações, cada uma delas no valor do principal vincendo desse percentual, dividido pelo número dessas prestações de amortização ainda não vencidas, vencendo-se a primeira em 15/01/2017 e a última em 15/06/2017; **iv) 10,0%** em 06 prestações, cada uma delas no valor do principal vincendo desse percentual, dividido pelo número dessas prestações de amortização ainda não vencidas, vencendo-se a primeira em 15/07/2017 e a última em 15/12/2017; **v) 11,0%** em 06 prestações, cada uma delas no valor do principal vincendo desse percentual, dividido pelo número dessas prestações de amortização ainda não vencidas, vencendo-se a primeira em 15/01/2018 e a última em 15/06/2018; **vi) 12,0%** em 06 prestações, cada uma delas no valor do principal vincendo desse percentual, dividido pelo número dessas prestações de amortização ainda não vencidas, vencendo-se a primeira em 15/07/2018 e a última em 15/12/2018; **vii) 13,0%** em 06 prestações, cada uma delas no valor do principal vincendo desse percentual, dividido pelo número dessas prestações de amortização ainda não

***-Segue no Verso-***

PARA SIMPLES CONSULTA
NÃO VALE COMO CERTIDÃO
VALOR: R$ 21,13

SOLICITADO POR: UNIGEL S/A - CPF/CNPJ: ***.034.810-** DATA: 27/11/2024 10:19:01 - VALOR: R$ 21,13

Este documento é cópia do original, assinado digitalmente por ANA ELISA LAQUIMIA DE SOUZA e Tribunal de Justica do Estado de Sao Paulo, protocolado em 09/09/2026 às 11:37 , sob o número WJMJ26411429880
Para conferir o original, acesse o site https://esaj.tjsp.jus.br/pastadigital/pg/abrirConferenciaDocumento.do, informe o processo 1115045-55.2025.8.26.0100 e código MoA22ZKQ.

vencidas, vencendo-se a primeira em 15/01/2019 e a última em 15/06/2019; **viii) 14,0%** em 06 prestações, cada uma delas no valor do principal vincendo desse percentual, dividido pelo número dessas prestações de amortização ainda não vencidas, vencendo-se a primeira em 15/07/2019 e a última em 15/12/2019; e **ix) 16,0%** em 06 prestações, cada uma delas no valor do principal vincendo desse percentual, dividido pelo número dessas prestações de amortização ainda não vencidas, vencendo-se a primeira em 15/01/2020 e a última em 15/06/2020. **V** - Subcrédito **"E"**: em 24 (vinte e quatro) prestações mensais e sucessivas, de acordo com a aplicação dos percentuais discriminados a seguir, incidentes sobre o principal vincendo em 15/06/2018: **a) 12,0%** em 06 prestações, cada uma delas no valor do principal vincendo desse percentual, dividido pelo número dessas prestações de amortização ainda não vencidas, vencendo-se a primeira em 15/07/2018 e a última em 15/12/2018; **b) 22,0%** em 06 prestações, cada uma delas no valor do principal vincendo desse percentual, dividido pelo número dessas prestações de amortização ainda não vencidas, vencendo-se a primeira em 15/01/2019 e a última em 15/06/2019; e, **c) 66,0%** em 12 prestações, cada uma delas no valor do principal vincendo desse percentual, dividido pelo número dessas prestações de amortização ainda não vencidas, vencendo-se a primeira em 15/07/2019 e a última em 15/06/2020. Verificado o cumprimento de todas as obrigações financeiras estipuladas para os Subcréditos "A", "B", "C" e "D", bem como a integral quitação destes até 15/06/2018, inclusive, o Subcrédito "E" terá seu pagamento dispensado, permanecendo as demais cláusulas e condições constantes da escritura. A Companhia Brasileira de Estireno apresentou a Certidão Positiva com Efeitos de Negativa de Débitos Relativos aos Tributos Federais e a Divida Ativa da União, expedida pela Secretaria da Receita Federal do Brasil, com validade até 10 de julho de 2016, código de controle n.º D9AB.85F3.959A.7DD8.

**OFICIAL:**
P.38.418 – mic.2321 MARIA LAURA DE SOUZA COUTINHO ETL

Av.14/ em 10 de fevereiro de 2.016 *(Aditamento)*

Pela Escritura de aditivo n.º 03 ao contrato n.º 08.2.0017.1, de 21 de janeiro de 2008, lavrada aos 15 de janeiro de 2016, Livro n.º 7.807, fls. 139/146 – Ato 044, no 17º Ofício de Notas da Capital do Rio de Janeiro - RJ, verifica-se que as partes **COMPANHIA BRASILEIRA DE ESTIRENO**, sociedade anônima, com sede na Avenida Presidente Juscelino Kubitschek, n.º 1726, 13º andar, cj. 132, parte A, Itaim Bibi – São Paulo – SP, inscrita no CNPJ sob n.º 61.079.232/0001-71; **UNIGEL PARTICIPAÇÕES S/A**, sociedade anônima, com sede na Avenida Presidente Juscelino Kubitschek, n.º 1726, Itaim Bibi – São Paulo – SP, inscrita no CNPJ sob n.º 05.303.439/0001-07; **ACRINOR ACRILONITRILA DO NORDESTE S/A**, uma sociedade anônima constituída sob as leis do Brasil, CNPJ n.º 13.546.353/0001-33, com sede à Rua Hidrogênio, n.º 824, Pólo Petroquímico, Camaçari, BA; e **BANCO NACIONAL DE DESENVOLVIMENTO ECONÔMICO E SOCIAL - BNDES**, empresa pública federal, com sede em Brasília – DF, e serviços na cidade do Rio de Janeiro, na Avenida República do Chile, n.º 100, inscrito no CNPJ sob n.º 33.657.248/0001-89, resolveram alterar as condições pactuadas na escritura de financiamento mencionado no R.6 da presente, nos seguintes termos: a empresa ***Companhia Brasileira de Estireno***, já qualificada, ***CONFESSA*** dever ao BNDES nesta data a quantia de **R$-19.222.702,87** sendo R$-950.775,21 do Subcrédito "A", R$-17.173.596,14 do Subcrédito "B", R$-171.674,35 do Subcrédito "C", R$-26.983,33 do Subcrédito "D" e R$-899.673,84 do Subcrédito "E". Para pagamento do remanescente da dívida são pactuadas as seguintes condições: Subcréditos "A", "B", "C", "D" e "E" do contrato, que devem ser pagos ao BNDES, a partir da data-base, da seguinte forma: **I** –

***-Continua na Ficha 6-***

PARA SIMPLES CONSULTA
NÃO VALE COMO CERTIDÃO
VALOR: R$ 21,13

Este documento é cópia do original, assinado digitalmente por ANA ELISA LAQUIMIA DE SOUZA e Tribunal de Justica do Estado de Sao Paulo, protocolado em 09/09/2026 às 11:37 , sob o número WJMJ26411429880
Para conferir o original, acesse o site https://esaj.tjsp.jus.br/pastadigital/pg/abrirConferenciaDocumento.do, informe o processo 1115045-55.2025.8.26.0100 e código MoA22ZKQ.

SOLICITADO POR: UNIGEL S/A - CPF/CNPJ: ***.034.810-** DATA: 27/11/2024 10:19:01 - VALOR: R$ 21,13

Subcrédito **"A"**: em 3 (três) prestações, obedecendo o esquema a seguir: a) 01 (uma) prestação fixa no valor de R$-400.000,00, vencendo no dia 15/04/2015; b) 01 (uma) prestação fixa no valor de R$-500.000,00, vencendo no dia 15/05/2015; e c) 01 (uma) prestação com o saldo remanescente deste Subcrédito com vencimento em 15/01/2016. **II** - Subcrédito **"B"**: em 61 (sessenta e uma) prestações, obedecendo o esquema a seguir: a) 01 (uma) prestação fixa no valor de R$-741.500,00, vencendo no dia 15/06/2015; b) 01 (uma) prestação fixa no valor de R$-218.500,00, vencendo no dia 15/07/2015; c) 05 (cinco) prestações mensais fixas no valor de R$-217.500,00, cada uma, vencendo-se a primeira no dia 15/08/2015, a segunda em 16/09/2015, a terceira em 15/10/2015, a quarta em 16/11/2015 e a última em 15/12/2015; e, d) 54 (cinqüenta e quatro) prestações mensais e sucessivas de acordo com a aplicação dos percentuais discriminados a seguir, incidentes sobre o principal vincendo em 15/12/2015: **i) 7,0%** em 06 prestações, cada uma delas no valor do principal vincendo desse percentual, dividido pelo número dessas prestações de amortização ainda não vencidas, vencendo-se a primeira em 15/01/2016 e a última em 15/06/2016; **ii) 8,0%** em 06 prestações, cada uma delas no valor do principal vincendo desse percentual, dividido pelo número dessas prestações de amortização ainda não vencidas, vencendo-se a primeira em 15/07/2016 e a última em 15/12/2016; **iii) 9,0%** em 06 prestações, cada uma delas no valor do principal vincendo desse percentual, dividido pelo número dessas prestações de amortização ainda não vencidas, vencendo-se a primeira em 15/01/2017 e a última em 15/06/2017; **iv) 10,0%** em 06 prestações, cada uma delas no valor do principal vincendo desse percentual, dividido pelo número dessas prestações de amortização ainda não vencidas, vencendo-se a primeira em 15/07/2017 e a última em 15/12/2017; **v) 11,0%** em 06 prestações, cada uma delas no valor do principal vincendo desse percentual, dividido pelo número dessas prestações de amortização ainda não vencidas, vencendo-se a primeira em 15/01/2018 e a última em 15/06/2018; **vi) 12,0%** em 06 prestações, cada uma delas no valor do principal vincendo desse percentual, dividido pelo número dessas prestações de amortização ainda não vencidas, vencendo-se a primeira em 15/07/2018 e a última em 15/12/2018; **vii) 13,0%** em 06 prestações, cada uma delas no valor do principal vincendo desse percentual, dividido pelo número dessas prestações de amortização ainda não vencidas, vencendo-se a primeira em 15/01/2019 e a última em 15/06/2019; **viii) 14,0%** em 06 prestações, cada uma delas no valor do principal vincendo desse percentual, dividido pelo número dessas prestações de amortização ainda não vencidas, vencendo-se a primeira em 15/07/2019 e a última em 15/12/2019; e **ix) 16,0%** em 06 prestações, cada uma delas no valor do principal vincendo desse percentual, dividido pelo número dessas prestações de amortização ainda não vencidas, vencendo-se a primeira em 15/01/2020 e a última em 15/06/2020. **III** - Subcrédito **"C"**: em 61 (sessenta e uma) prestações, obedecendo ao esquema a seguir: a) 01 (uma) prestação mensal fixa no valor de R$-7.500,00, vencendo no dia 15/06/2015; b) 06 (seis) prestações mensais fixas no valor de R$-2.000,00, cada uma, vencendo-se a primeira no dia 15/07/2015, a segunda em 15/08/2015, a terceira em 16/09/2015, a quarta em 15/10/2015, a quinta em 16/11/2015 e a última em 15/12/2015; e c) 54 (cinqüenta e quatro) prestações mensais e sucessivas de acordo com a aplicação dos percentuais discriminados a seguir, incidentes sobre o principal vincendo em 15/12/2015: **i) 7,0%** em 06 prestações, cada uma delas no valor do principal vincendo desse percentual, dividido pelo número dessas prestações de amortização ainda não vencidas, vencendo-se a primeira em 15/01/2016 e a última em 15/06/2016; **ii) 8,0%** em 06 prestações, cada uma delas no valor do principal vincendo desse percentual, dividido pelo número dessas prestações de amortização ainda não vencidas, vencendo-se a primeira em 15/07/2016 e a última em 15/12/2016; **iii) 9,0%** em 06 prestações, cada uma delas no valor do principal vincendo desse percentual, dividido pelo número dessas prestações de amortização ainda não vencidas, vencendo-se a primeira em 15/01/2017 e a última em

***-Segue no Verso-***

PARA SIMPLES CONSULTA
NÃO VALE COMO CERTIDÃO
VALOR: R$ 21,13

Este documento é cópia do original, assinado digitalmente por ANA ELISA LAQUIMIA DE SOUZA e Tribunal de Justica do Estado de Sao Paulo, protocolado em 09/09/2026 às 11:37 , sob o número WJMJ26411429880
Para conferir o original, acesse o site https://esaj.tjsp.jus.br/pastadigital/pg/abrirConferenciaDocumento.do, informe o processo 1115045-55.2025.8.26.0100 e código MoA22ZKQ.

SOLICITADO POR: UNIGEL S/A - CPF/CNPJ: ***.034.810-** DATA: 27/11/2024 10:19:01 - VALOR: R$ 21,13

15/06/2017; **iv) 10,0%** em 06 prestações, cada uma delas no valor do principal vincendo desse percentual, dividido pelo número dessas prestações de amortização ainda não vencidas, vencendo-se a primeira em 15/07/2017 e a última em 15/12/2017; **v) 11,0%** em 06 prestações, cada uma delas no valor do principal vincendo desse percentual, dividido pelo número dessas prestações de amortização ainda não vencidas, vencendo-se a primeira em 15/01/2018 e a última em 15/06/2018; **vi) 12,0%** em 06 prestações, cada uma delas no valor do principal vincendo desse percentual, dividido pelo número dessas prestações de amortização ainda não vencidas, vencendo-se a primeira em 15/07/2018 e a última em 15/12/2018; **vii) 13,0%** em 06 prestações, cada uma delas no valor do principal vincendo desse percentual, dividido pelo número dessas prestações de amortização ainda não vencidas, vencendo-se a primeira em 15/01/2019 e a última em 15/06/2019; **viii) 14,0%** em 06 prestações, cada uma delas no valor do principal vincendo desse percentual, dividido pelo número dessas prestações de amortização ainda não vencidas, vencendo-se a primeira em 15/07/2019 e a última em 15/12/2019; e **ix) 16,0%** em 06 prestações, cada uma delas no valor do principal vincendo desse percentual, dividido pelo número dessas prestações de amortização ainda não vencidas, vencendo-se a primeira em 15/01/2020 e a última em 15/06/2020. **IV** - Subcrédito **"D"**: em 61 (sessenta e uma) prestações, obedecendo ao esquema a seguir: a) 01 (uma) prestação fixa no valor de R$-1.000,00, vencendo no dia 15/06/2015; b) 06 (seis) prestações mensais fixas no valor de R$-500,00, cada uma, vencendo-se a primeira no dia 15/07/2015, a segunda em 15/08/2015, a terceira em 16/09/2015, a quarta em 15/10/2015, a quinta em 16/11/2015 e a última em 15/12/2015; e, c) 54 (cinqüenta e quatro) prestações mensais e sucessivas de acordo com a aplicação dos percentuais discriminados a seguir, incidentes sobre o principal vincendo em 15/12/2015: **i) 7,0%** em 06 prestações, cada uma delas no valor do principal vincendo desse percentual, dividido pelo número dessas prestações de amortização ainda não vencidas, vencendo-se a primeira em 15/01/2016 e a última em 15/06/2016; **ii) 8,0%** em 06 prestações, cada uma delas no valor do principal vincendo desse percentual, dividido pelo número dessas prestações de amortização ainda não vencidas, vencendo-se a primeira em 15/07/2016 e a última em 15/12/2016; **iii) 9,0%** em 06 prestações, cada uma delas no valor do principal vincendo desse percentual, dividido pelo número dessas prestações de amortização ainda não vencidas, vencendo-se a primeira em 15/01/2017 e a última em 15/06/2017; **iv) 10,0%** em 06 prestações, cada uma delas no valor do principal vincendo desse percentual, dividido pelo número dessas prestações de amortização ainda não vencidas, vencendo-se a primeira em 15/07/2017 e a última em 15/12/2017; **v) 11,0%** em 06 prestações, cada uma delas no valor do principal vincendo desse percentual, dividido pelo número dessas prestações de amortização ainda não vencidas, vencendo-se a primeira em 15/01/2018 e a última em 15/06/2018; **vi) 12,0%** em 06 prestações, cada uma delas no valor do principal vincendo desse percentual, dividido pelo número dessas prestações de amortização ainda não vencidas, vencendo-se a primeira em 15/07/2018 e a última em 15/12/2018; **vii) 13,0%** em 06 prestações, cada uma delas no valor do principal vincendo desse percentual, dividido pelo número dessas prestações de amortização ainda não vencidas, vencendo-se a primeira em 15/01/2019 e a última em 15/06/2019; **viii) 14,0%** em 06 prestações, cada uma delas no valor do principal vincendo desse percentual, dividido pelo número dessas prestações de amortização ainda não vencidas, vencendo-se a primeira em 15/07/2019 e a última em 15/12/2019; e **ix) 16,0%** em 06 prestações, cada uma delas no valor do principal vincendo desse percentual, dividido pelo número dessas prestações de amortização ainda não vencidas, vencendo-se a primeira em 15/01/2020 e a última em 15/06/2020. **V** - Subcrédito **"E"**: em 24 (vinte e quatro) prestações mensais de acordo com a aplicação dos percentuais discriminados a seguir, incidentes sobre o principal vincendo em 15/06/2018: **a) 12,0%** em 06 prestações, cada uma delas no valor do principal vincendo desse percentual, dividido

***-Continua na Ficha 7-***

PARA SIMPLES CONSULTA
NÃO VALE COMO CERTIDÃO
VALOR: R$ 21,13

Este documento é cópia do original, assinado digitalmente por ANA ELISA LAQUIMIA DE SOUZA e Tribunal de Justica do Estado de Sao Paulo, protocolado em 09/09/2026 às 11:37 , sob o número WJMJ26411429880
Para conferir o original, acesse o site https://esaj.tjsp.jus.br/pastadigital/pg/abrirConferenciaDocumento.do, informe o processo 1115045-55.2025.8.26.0100 e código MoA22ZKQ.

SOLICITADO POR: UNIGEL S/A - CPF/CNPJ: ***.034.810-** DATA: 27/11/2024 10:19:01 - VALOR: R$ 21,13

pelo número dessas prestações de amortização ainda não vencidas, vencendo-se a primeira em 15/07/2018 e a última em 15/12/2018; **b) 22,0%** em 06 prestações, cada uma delas no valor do principal vincendo desse percentual, dividido pelo número dessas prestações de amortização ainda não vencidas, vencendo-se a primeira em 15/01/2019 e a última em 15/06/2019; e, **c) 66,0%** em 12 prestações, cada uma delas no valor do principal vincendo desse percentual, dividido pelo número dessas prestações de amortização ainda não vencidas, vencendo-se a primeira em 15/07/2019 e a última em 15/06/2020. Verificado o cumprimento de todas as obrigações financeiras estipuladas para os Subcréditos "A", "B", "C" e "D", bem como a integral quitação destes até 15/06/2018, inclusive, o Subcrédito "E" terá seu pagamento dispensado, permanecendo as demais cláusulas e condições constantes da escritura. A Companhia Brasileira de Estireno apresentou a Certidão Positiva com Efeitos de Negativa de Débitos Relativos aos Tributos Federais e a Dívida Ativa da União, expedida pela Secretaria da Receita Federal do Brasil, com validade até 10 de julho de 2016, código de controle n.° D9AB.85F3.959A.7DD8.

**OFICIAL:**
P.38.419 – mic.2321 MARIA LAURA DE SOUZA COUTINHO ETL

Av.15/ em 01 de fevereiro de 2018 *(Cancelamento)*

Pela Escritura pública de aditivo n.° 4 ao contrato n.° 08.2.0017.1, de 21 de janeiro de 2008, lavrada aos 09 de outubro de 2017, Livro n.° 8016, fls. 057/068, no 17° Ofício de Notas da Capital do Rio de Janeiro - RJ, procedemos a presente averbação para constar que fica cancelada a Hipoteca objeto do R.6 e aditamentos Av.8, 12 e 14, no valor de R$-95.255.000,00 consubstanciada em 4 subcréditos, em virtude da novação objeto do **R.16** da presente.

**SUBSTITUTO:**
P.40.378 – mic.3107 EDUARDO TAVARES DE LIMA ETL

R.16/ em 01 de fevereiro de 2018 *(Hipoteca Novação)*

Pela Escritura pública de aditivo n.° 4 ao contrato n.° 08.2.0017.1, de 21 de janeiro de 2008, lavrada aos 09 de outubro de 2017, Livro n.° 8016, fls. 057/068, no 17° Ofício de Notas da Capital do Rio de Janeiro - RJ, verifica-se que **COMPANHIA BRASILEIRA DE ESTIRENO**, sociedade anônima, com sede na Avenida Engenheiro Luiz Carlos Berrini, n.° 105, 11° andar, Sala CBE, Cidade Monções, cidade de São Paulo – SP, inscrita no CNPJ sob n.° 61.079.232/0001-71, representada por seus diretores: Wendel Oliveira de Sousa, brasileiro, divorciado, contador, RG n.° 62.436.026-X-SSP/SP e CPF n.° 792.422.279-00; e Daniel Scarmeloti da Fonseca, brasileiro, divorciado, contador, RG n.° 24.742.042-SSP/SP e CPF n.° 250.471.238-39, ambos residentes e domiciliados em São Paulo, com escritório comercial no mesmo endereço da empresa acima mencionada, ***DEU EM HIPOTECA DE PRIMEIRO GRAU*** o ***IMÓVEL*** objeto da presente, avaliado em R$-162.817.000,00 ao **BANCO NACIONAL DE DESENVOLVIMENTO ECONÔMICO E SOCIAL - BNDES**, empresa pública federal, com sede em Brasília – DF, e serviços na cidade do Rio de Janeiro, na Avenida República do Chile, n.° 100, inscrito no CNPJ sob n.° 33.657.248/0001-89, representada por seu Diretor a) - Carlos Alexandre Jorge da Costa, brasileiro, divorciado, economista, portador da Carteira de Identidade n.° 364056162-SSP\SP de 26.02.99, inscrito no CPF sob n.° 980.332.127-72; e b) – Marco Aurélio Santos Cardoso, brasileiro, solteiro, maior, economista, portador da Carteira de Identidade do

***-Segue no Verso-***

PARA SIMPLES CONSULTA
NÃO VALE COMO CERTIDÃO
VALOR: R$ 21,13

Este documento é cópia do original, assinado digitalmente por ANA ELISA LAQUIMIA DE SOUZA e Tribunal de Justica do Estado de Sao Paulo, protocolado em 09/09/2026 às 11:37 , sob o número WJMJ26411429880
Para conferir o original, acesse o site https://esaj.tjsp.jus.br/pastadigital/pg/abrirConferenciaDocumento.do, informe o processo 1115045-55.2025.8.26.0100 e código MoA22ZKQ.

SOLICITADO POR: UNIGEL S/A - CPF/CNPJ: ***.034.810-** DATA: 27/11/2024 10:19:01 - VALOR: R$ 21,13

Detran n.º 00020838471 de 22.12.2014, através da procuração lavrada no 22° Ofício de Notas do Rio de Janeiro, livro 952, fls. 189\191, em 20.08.2017, ambos residentes e domiciliados na Avenida República do Chile, 100, Rio de Janeiro – RJ, em que figura como ***INTERVENIENTES:*** **UNIGEL PARTICIPAÇÕES S/A**, sociedade anônima, com sede na Avenida Engenheiro Luiz Carlos Berrini, n.º 105, 11° andar, Sala CBE, Monções, São Paulo – SP, inscrita no CNPJ sob n.º 05.303.439/0001-07, representada conforme Ata da Assembléia Geral Extraordinária, datada de 02.08.2016 pelo seu Diretor: Daniel Zilberknop, brasileiro, casado, administrador, Cédula de Identidade n.º 900.561.4731-SSP\RS de 14.06.2010, inscrito no CPF n.º 458.955.970-68, residente e domiciliado em São Paulo, com escritório no mesmo endereço da empresa, e pelo procurador Eduardo Nagamatsu Higa, brasileiro, casado, engenheiro mecânico, Carteira de Identidade n.º 25.955.9191-SSP\SP de 25.10.1993 e CPF n.º 251.308.798-48, residente e domiciliado em São Paulo com escritório no mesmo endereço da empresa, através da procuração lavrada no 27º Ofício Tabelião de Notas da Capital, Livro 2371 página 265\267 de 25.09.2017; e **ACRINOR ACRILONITRILA DO NORDESTE S/A**, sucessora por incorporação da EDN - Estireno do Nordeste S.A., sociedade anônima, com sede na Avenida Hidrogênio, n.º 824, Polo Petroquímico, Camaçari - BA, inscrita no CNPJ sob n.º 13.546.353/0001-33, representada conforme Ata da Assembléia Geral Extraordinária, datada de 01.08.2017 por seus Diretores: Wendel Oliveira de Sousa, brasileiro, divorciado, contador, RG n.º 62.436.026-X-SSP/SP e CPF n.º 792.422.279-00; e Daniel Scarmeloti da Fonseca, brasileiro, divorciado, contador, RG n.º 24.742.042-SSP/SP e CPF n.º 250.471.238-39, ambos residentes e domiciliados Avenida Engenheiro Luiz Carlos Berrini, n.º 105, 11º andar, Sala CBE, Cidade Monções, cidade de São Paulo – SP, em garantia do pagamento da **dívida de R$-16.328.073,71**, dividida em 3 (três) Subcréditos, nos seguintes valores: **I** – Subcrédito "A": R$-16.157.778,36 (dezesseis milhões, cento e cinqüenta e sete mil e setecentos e setenta e oito reais e trinta e seis centavos), correspondente ao saldo devedor dos Subcréditos "B" e "E" do Contrato; **II** - Subcrédito **"B"**: R$-149.301,83 (cento e quarenta e nove mil, trezentos e um reais e oitenta e três centavos), correspondente ao saldo devedor do Subcrédito C"" do Contrato; e **III** - Subcrédito **"C"**: R$-20.993,52 (vinte mil, novecentos e noventa e três reais e cinquenta e dois centavos), correspondente ao saldo devedor do Subcrédito "D" do Contrato, subcréditos estes que serão regidos pela "*CLÁUSULA QUINTA*" da presente escritura, e as demais cláusulas e condições constantes do aludido título. A *Devedora* Companhia Brasileira de Estireno apresentou a Certidão Conjunta Positiva com efeitos de Negativa de Débito Relativos aos Tributos Federais e à Dívida Ativa da União n.º 07A9.10D0.5F95.1FC3 de 04.07.2017, com validade até 31.12.2017; a Interveniente Unigel Participações S|A, apresentou e a Certidão Positiva com Efeitos de Negativa de Débitos Relativos aos Tributos Federais e à Dívida Ativa da União n.º FF14.9B96.0B94.4030 de 04.07.2017, com validade até 31.12.2017; e a Interveniente Acrinor Acrilonitrila do Nordeste S/A, apresentou e a Certidão Positiva com Efeitos de Negativa de Débitos Relativos aos Tributos Federais e à Dívida Ativa da União n.º ACE0.BB03.1FB8.8355 de 13.07.2017, com validade até 10.12.2017, todas expedidas pela Receita Federal do Brasil.

**SUBSTITUTO:**
P.40.378 – mic.3107 EDUARDO TAVARES DE LIMA ETL
Av.17/ em 02 de fevereiro de 2018 *(Cancelamento)*

Pela Escritura pública de aditivo n.º 4 ao contrato n.º 08.2.0193.1, de 10 de abril de 2008, lavrada aos 09 de outubro de 2017, Livro n.º 8016, fls. 069/080, no 17° Ofício de Notas da Capital do Rio de Janeiro - RJ, procedemos a presente averbação para constar que fica cancelada a Hipoteca objeto do R.10 e aditamentos Av.11 e 13, no valor de R$-

***-Continua na Ficha 8-***

PARA SIMPLES CONSULTA
NÃO VALE COMO CERTIDÃO
VALOR: R$ 21,13
Operador Nacional do Sistema de Registro Eletrônico de Imóveis
Este documento é cópia do original, assinado digitalmente por ANA ELISA LAQUIMIA DE SOUZA e Tribunal de Justica do Estado de Sao Paulo, protocolado em 09/09/2026 às 11:37 , sob o número WJMJ26411429880
Para conferir o original, acesse o site https://esaj.tjsp.jus.br/pastadigital/pg/abrirConferenciaDocumento.do, informe o processo 1115045-55.2025.8.26.0100 e código MoA22ZKQ.
SOLICITADO POR: UNIGEL S/A - CPF/CNPJ: ***.034.810-** DATA: 27/11/2024 10:19:01 - VALOR: R$ 21,13

199.753.000,00 consubstanciada em 4 subcréditos, em virtude da novação objeto do **R.18** da presente.

**SUBSTITUTO:**
P.40.400 – mic.3108 EDUARDO TAVARES DE LIMA ETL
R.18/ em 02 de fevereiro de 2.018 *(Hipoteca Novação)*

Pela Escritura pública de aditivo n.º 4 ao contrato n.º 08.2.0193.1, de 10 de abril de 2008, lavrada aos 09 de outubro de 2017, Livro n.º 8016, fls. 069/080, no 17º Ofício de Notas da Capital do Rio de Janeiro - RJ, verifica-se que **COMPANHIA BRASILEIRA DE ESTIRENO**, sociedade anônima, com sede na Avenida Engenheiro Luiz Carlos Berrini, n.º 105, 11º andar, Sala CBE, Cidade Monções, cidade de São Paulo – SP, inscrita no CNPJ sob n.º 61.079.232/0001-71, representada por seus diretores: Wendel Oliveira de Sousa, brasileiro, divorciado, contador, RG n.º 62.436.026-X-SSP/SP e CPF n.º 792.422.279-00; e Daniel Scarmeloti da Fonseca, brasileiro, divorciado, contador, RG n.º 24.742.042-SSP/SP e CPF n.º 250.471.238-39, ambos residentes e domiciliados em São Paulo, com escritório comercial no mesmo endereço da empresa acima mencionada, ***DEU EM HIPOTECA DE SEGUNDO GRAU*** o ***IMÓVEL*** objeto da presente, avaliado em R$-162.817.000,00 ao **BANCO NACIONAL DE DESENVOLVIMENTO ECONÔMICO E SOCIAL - BNDES**, empresa pública federal, com sede em Brasília – DF, e serviços na cidade do Rio de Janeiro, na Avenida República do Chile, n.º 100, inscrito no CNPJ sob n.º 33.657.248/0001-89, representada por seu Diretor a) - Carlos Alexandre Jorge da Costa, brasileiro, divorciado, economista, portador da Carteira de Identidade n.º 364056162-SSP\SP de 26.02.99, inscrito no CPF sob n.º 980.332.127-72; e b) – Marco Aurélio Santos Cardoso, brasileiro, solteiro, maior, economista, portador da Carteira de Identidade do Detran n.º 00020838471 de 22.12.2014, através da procuração lavrada no 22º Ofício de Notas do Rio de Janeiro, livro 952, fls. 189\191, em 20.08.2017, ambos residentes e domiciliados na Avenida República do Chile, 100, Rio de Janeiro – RJ, em que figura como ***DEVEDORA*** a empresa **PROQUIGEL QUÍMICA S/A**, sociedade anônima, com sede à Rua Hidrogênio, n.º 824, Pólo Petroquímico, Município de Camaçari - BA, inscrita no CNPJ sob n.º 27.515.154/0011-44, representada conforme Ata da Assembléia Geral Extraordinária, datada de 01.08.2017 por seus Diretores: Wendel Oliveira de Sousa, brasileiro, divorciado, contador, RG n.º 62.436.026-X-SSP/SP e CPF n.º 792.422.279-00; e Daniel Scarmeloti da Fonseca, brasileiro, divorciado, contador, RG n.º 24.742.042-SSP/SP e CPF n.º 250.471.238-39, ambos residentes e domiciliados Avenida Engenheiro Luiz Carlos Berrini, n.º 105, 11º andar, Sala CBE, Cidade Monções, cidade de São Paulo – SP, figura ainda como ***INTERVENIENTES:*** **UNIGEL PARTICIPAÇÕES S/A**, sociedade anônima, com sede na Avenida Engenheiro Luiz Carlos Berrini, n.º 105, 11º andar, Sala CBE, Monções, São Paulo – SP, inscrita no CNPJ sob n.º 05.303.439/0001-07, representada conforme Ata da Assembléia Geral Extraordinária, datada de 02.08.2016 pelo seu Diretor: Daniel Zilberknop, brasileiro, casado, administrador, Cédula de Identidade n.º 900.561.4731-SSP\RS de 14.06.2010, inscrito no CPF n.º 458.955.970-68, residente e domiciliado em São Paulo, com escritório no mesmo endereço da empresa, e pelo procurador Eduardo Nagamatsu Higa, brasileiro, casado, engenheiro mecânico, Carteira de Identidade n.º 25.955.9191-SSP\SP de 25.10.1993 e CPF n.º 251.308.798-48, residente e domiciliado em São Paulo com escritório no mesmo endereço da empresa, através da procuração lavrada no 27º Ofício Tabelião de Notas da Capital, Livro 2371 página 265\267 de 25.09.2017; e **COMPANHIA BRASILEIRA DE ESTIRENO**, acima qualificada, em garantia do pagamento da **dívida de R$-39.668.863,67**, dividido em 3 (três) Subcréditos, nos seguintes valores: **I** – Subcrédito **"A"**: R$-35.487.235,58 (trinta e cinco milhões,

***-Segue no Verso-***

PARA SIMPLES CONSULTA
NÃO VÁLIDO COMO CERTIDÃO
VALOR: R$ 21,13

Este documento é cópia do original, assinado digitalmente por ANA ELISA LAQUIMIA DE SOUZA e Tribunal de Justica do Estado de Sao Paulo, protocolado em 09/09/2026 às 11:37 , sob o número WJMJ26411429880
Para conferir o original, acesse o site https://esaj.tjsp.jus.br/pastadigital/pg/abrirConferenciaDocumento.do, informe o processo 1115045-55.2025.8.26.0100 e código MoA22ZKQ.

SOLICITADO POR: UNIGEL S/A - CPF/CNPJ: ***.034.810-** DATA: 27/11/2024 10:19:01 - VALOR: R$ 21,13

quatrocentos e oitenta e seis mil, duzentos e trinta e cinco reais e cinquenta e oito centavos), correspondente ao saldo devedor dos Subcréditos "B" e "E" do Contrato; **II** - Subcrédito **"B"**: R$-4.016.243,20 (quatro milhões, dezesseis mil, duzentos e quarenta e três reais e vinte centavos), correspondente ao saldo devedor do Subcrédito "C" do Contrato; e **III** - Subcrédito **"C"**: R$-165.384,89 (cento e sessenta e cinco mil, trezentos e oitenta e quatro reais e oitenta e nove centavos), correspondente ao saldo devedor do Subcrédito "D" do Contrato, subcréditos estes que serão regidos pela "*CLÁUSULA QUINTA*" da presente escritura, e as demais cláusulas e condições constantes do aludido título. A *Devedora* Proquigel Química S/A, apresentou e a Certidão Positiva com Efeitos de Negativa de Débitos Relativos aos Tributos Federais e à Dívida Ativa da União n.º 74D9.19A0.D4FB.40849 de 13.06.2017, com validade até 10.12.2017; a Interveniente Unigel Participações S|A, apresentou e a Certidão Positiva com Efeitos de Negativa de Débitos Relativos aos Tributos Federais e à Dívida Ativa da União n.º ACE0.BB03.1FB8.8355 de 04.07.2017, com validade até 31.12.2017; e a Interveniente Companhia Brasileira de Estireno apresentou a Certidão Conjunta Positiva com efeitos de Negativa de Débito Relativos aos Tributos Federais e à Dívida Ativa da União n.º 07A9.10D0.5F95.1FC3 de 04.07.2017, com validade até 31.12.2017, todas expedidas pela Receita Federal do Brasil.

**SUBSTITUTO:**
P.40.400 – mic.3108 EDUARDO TAVARES DE LIMA ETL

R.19/ em 23 de fevereiro de 2.018 *(Hipoteca)*

Pela escritura pública de hipoteca lavrada aos 12 de janeiro de 2018, Livro n.º 10.875, fls. 023/032, no 9º Tabelião de Notas da Comarca de São Paulo - SP, verifica-se que **COMPANHIA BRASILEIRA DE ESTIRENO**, sociedade anônima, com sede na Avenida Engenheiro Luiz Carlos Berrini, n.º 105, 11º andar, Sala CBE, Cidade Monções, cidade de São Paulo - SP, inscrita no CNPJ sob n.º 61.079.232/0001-71, com o seu Estatuto Social consolidado na Assembleia Geral Extraordinária realizada em 15 de outubro de 2014, devidamente registrada na JUCESP sob n.º 477.238/14-2, em sessão de 24 de novembro de 2014, representada por seus diretores: Wendel Oliveira de Sousa, brasileiro, divorciado, contador, RG n.º 62.436.026-X-SSP/SP e CPF n.º 792.422.279-00; e Daniel Scarmeloti da Fonseca, brasileiro, divorciado, contador, RG n.º 24.742.042-SSP/SP e CPF n.º 250.471.238-39, ambos residentes e domiciliados em São Paulo, com escritório comercial no mesmo endereço da empresa acima mencionada, o primeiro eleito por meio da Ata de Assembleia Geral Extraordinária realizada em 01 de março de 2016, registrada na JUCESP sob n.º 193.727/16-0, em sessão de 03 de maio de 2016, e o segundo eleito por meio da Ata de Assembleia Geral Extraordinária realizada em 01 de agosto de 2017, registrada na JUCESP sob n.º 388.747/17-1, em sessão de 21 de agosto de 2017, ***DEU EM HIPOTECA DE TERCEIRO GRAU*** o ***IMÓVEL*** objeto da presente, avaliado em R$-134.549.700,00 a **BRASKEM S.A**, com sede Rua Eteno, nº 1.561, Polo Petroquímico, Camaçari/BA, inscrita no CNPJ nº 42.150.391/0001-70, com seu Estatuto Social consolidado por meio das Assembleias Gerais Ordinária e Extraordinária realizadas em 06 de abril de 2016, cuja ata, devidamente registrada na Junta Comercial do Estado da Bahia (JUCEB) sob nº 97560808, aos 06/05/2016, neste ato representada por seu procurador Danilo Dias Garcez de Castro Dória, brasileiro, casado, administrador de empresas, RG nº 1.325.423-SSP/SE e CPF nº 001.483.245-33, com endereço comercial na Rua Lemos Monteiro, n.º 120 – 20º, 21º, 22º 23º e 24º andares, Butantã, São Paulo – SP, conforme procuração lavrada no 9º Tabelião de Notas de São Paulo – SP, aos 09/01/2018, no Livro 10.872, fls. 313, em garantia do pagamento da **dívida de R$-25.000.000,00.** A

~~Continua na Ficha 9~~

PARA SIMPLES CONSULTA
NÃO VALE COMO CERTIDÃO
VALOR: R$ 21,13

Este documento é cópia do original, assinado digitalmente por ANA ELISA LAQUIMIA DE SOUZA e Tribunal de Justica do Estado de Sao Paulo, protocolado em 09/09/2026 às 11:37 , sob o número WJMJ26411429880
Para conferir o original, acesse o site https://esaj.tjsp.jus.br/pastadigital/pg/abrirConferenciaDocumento.do, informe o processo 1115045-55.2025.8.26.0100 e código MoA22ZKQ.

SOLICITADO POR: UNIGEL S/A - CPF/CNPJ: ***.034.810-** DATA: 27/11/2024 10:19:01 - VALOR: R$ 21,13

hipoteca ora constituída vigorará até o cumprimento integral de todas as Obrigações Garantidas, nos termos da Confissão de Dívida, e as demais cláusulas e condições constantes do título. ***ANUENTES:*** **ACRINOR ACRILONITRILA DO NORDESTE S/A**, sociedade anônima, com sede na Rua Hidrogênio, n.º 824, Polo Petroquímico, Camaçari - BA, inscrita no CNPJ sob n.º 13.546.353/0001-33, com o seu Estatuto Social consolidado na Assembleia Geral Extraordinária realizada em 01 de outubro de 2014, devidamente registrada na JUCESP sob n.º 974.60424, em sessão de 14 de abril de 2015, representada nos termos do seu Estatuto Social pelo seu Diretor Superintendente: Wendel Oliveira de Sousa; e Daniel Scarmeloti da Fonseca, acima qualificados, o primeiro eleito por meio da Ata de Assembleia Geral Extraordinária realizada em 01 de março de 2016, registrada na JUCESP sob n.º 97551320, em sessão de 01 de abril de 2016, e o segundo eleito por meio da Ata de Assembleia Geral Extraordinária realizada em 01 de agosto de 2017, registrada na JUCESP sob n.º 97689051, em sessão de 16 de agosto de 2017; **UNIGEL PARTICIPAÇÕES S/A**, sociedade anônima, com sede na Avenida Engenheiro Luiz Carlos Berrini, n.º 105, 11º andar, Sala Unigel Participações, Cidade Monções, cidade de São Paulo – SP, inscrita no CNPJ sob n.º 05.303.439/0001-07, com o seu Estatuto Social consolidado na Assembleia Geral Extraordinária realizada em 27 de outubro de 2014, devidamente registrada na JUCESP sob n.º 507.197/14-8, em sessão de 18 de dezembro de 2014, representada nos termos do seu Estatuto Social pelo seu Diretor Presidente: Henri Armand Szlezynger, brasileiro, casado, engenheiro químico, RG n.º 3.306.284-5-SSP/SP e CPF n.º 003.076.538-20; e pelo seu Diretor Reinaldo José Kroger, brasileiro, casado, administrador de empresas, RG n.º 6.044.097-1-SSP/SP e CPF n.º 587.386.228-15, ambos residentes e domiciliados em São Paulo, com escritório comercial no mesmo endereço da empresa acima mencionada, eleitos por meio da Ata de Assembleia Geral Extraordinária realizada em 18 de abril de 2016, registrada na JUCESP sob n.º 196.596/16-6, em sessão de 09 de maio de 2016; **POLO INDÚSTRIA E COMÉRCIO S/A**, com sede na Avenida Engenheiro Luiz Carlos Berrini, n.º 105, 11º andar, Sala Polo, Cidade Monções, cidade de São Paulo – SP, inscrita no CNPJ sob n.º 29.510.765/0001-53, com o seu Estatuto Social consolidado na Assembleia Geral Extraordinária realizada em 15 de outubro de 2014, devidamente registrada na JUCESP sob n.º 507.204/14-1, em sessão de 18 de dezembro de 2014, representada por seus diretores: Wendel Oliveira de Sousa; e Daniel Scarmeloti da Fonseca, acima qualificados, o primeiro eleito por meio da Ata de Assembleia Geral Extraordinária realizada em 02 de novembro de 2017, registrada na JUCESP sob n.º 537.484/17-6, em sessão de 01 de dezembro de 2017, e o segundo eleito por meio da Ata de Assembleia Geral Extraordinária realizada em 01 de agosto de 2017, registrada na JUCESP sob n.º 387.770/17-3, em sessão de 21 de agosto de 2017; e **CIGEL PARTICIPAÇÕES S/A**, sociedade anônima, com sede na Rua Pais de Araújo, n.º 29, 15º andar, Conjunto 153 – Sala Cigel – Itaim Bibi, em São Paulo – SP, inscrita no CNPJ sob n.º 50.145.564/0001-90, com o seu Estatuto Social consolidado na Assembleia Geral de Sócios para Transformação de Sociedade Empresária Limitada em Sociedade Anônima realizada em 30 de novembro de 2016, devidamente registrada na JUCESP sob n.º 91.216/17-5, em sessão de 22 de fevereiro de 2017, representada nos termos do seu Estatuto Social pelo seu Diretor Presidente: Henri Armand Szlezynger, acima qualificada, eleito por meio da Ata de Assembleia Geral de Sócios para Transformação de Sociedade Empresária Limitada em Sociedade Anônima. A hipotecante Companhia Brasileira de Estireno apresentou a Certidão Positiva com efeitos de Negativa de Débito Relativos aos Tributos Federais e à Dívida Ativa da União n.º 12AD.B409.3B9C.7E63 de 17.07.2017, com validade até 13.01.2018 – Receita Federal do Brasil. Consulta feita no site da Central de Indisponibilidade em 22/02/2018, entre às 14:36:12h e 14:38:24h, onde se constatou a inexistência de registro de indisponibilidade de bens em nome das partes, conforme relatórios arquivados nesta Serventia.

**SUBSTITUTO:**

P.40.589 – mic.3121 EDUARDO TAVARES DE LIMA ETL

PARA SIMPLES CONSULTA
NÃO VALE COMO CERTIDÃO
VALOR R$ 21,13

Este documento é cópia do original, assinado digitalmente por ANA ELISA LAQUIMIA DE SOUZA e Tribunal de Justica do Estado de Sao Paulo, protocolado em 09/09/2026 às 11:37 , sob o número WJMJ26411429880
Para conferir o original, acesse o site https://esaj.tjsp.jus.br/pastadigital/pg/abrirConferenciaDocumento.do, informe o processo 1115045-55.2025.8.26.0100 e código MoA22ZKQ.

SOLICITADO POR: UNIGEL S/A - CPF/CNPJ: ***.034.810-** DATA: 27/11/2024 10:19:01 - VALOR: R$ 21,13

Av.20/ em 25 de junho de 2018 *(Cancelamento)*

Pelo requerimento de quitação de hipoteca, passado na cidade de Camaçari - BA, em 05 de junho de 2018, devidamente assinado, verifica-se que a credora **BRASKEM S.A**, já qualificada, deu plena e geral quitação da **dívida de R$-25.000.000,00**, a **COMPANHIA BRASILEIRA DE ESTIRENO**, e anuentes: **Acrinor Acrilonitrila do Nordeste S/A**; **Unigel Participações S/A**; **Polo Indústria e Comércio S/A**, e **Cigel Participações S/A**, já qualificadas, ficando consequentemente cancelado o registro da hipoteca, objeto do **R.19** da presente.

**SUBSTITUTO**:
P.41.015 – mic.3200 EDUARDO TAVARES DE LIMA ETL

Av.21/ em 02 de julho de 2018 *(Cancelamento)*

Pelo instrumento particular de declaração de quitação de hipoteca passado na cidade do Rio de Janeiro – RJ, aos 11 de junho de 2018, devidamente assinado, verifica-se que o credor **BANCO NACIONAL DE DESENVOLVIMENTO ECONÔMICO E SOCIAL - BNDES**, deu plena e geral quitação da dívida de **R$-39.668.863,67** a **COMPANHIA BRASILEIRA DE ESTIRENO**, em que figurava como devedora Proquigel Química S/A, todas já qualificadas, ficando consequentemente cancelado o registro da hipoteca, objeto do **R.18** da presente.

**OFICIAL:**
P.41.058 – mic.3205 MARIA LAURA DE SOUZA COUTINHO ETL

Av.22/ em 02 de julho de 2018 *(Cancelamento)*

Pelo instrumento particular de declaração de quitação de hipoteca passado na cidade do Rio de Janeiro – RJ, aos 11 de junho de 2018, devidamente assinado, verifica-se que o credor **BANCO NACIONAL DE DESENVOLVIMENTO ECONÔMICO E SOCIAL - BNDES**, deu plena e geral quitação da dívida de **R$-16.328.073,71** a **COMPANHIA BRASILEIRA DE ESTIRENO**, em que figuravam como intervenientes Unigel Participações S/A e Acrinor Acrilonitrila do Nordeste S/A, todas já qualificadas, ficando consequentemente cancelado o registro da hipoteca, objeto do **R.16** da presente.

**OFICIAL:**
P.41.059 – mic.3205 MARIA LAURA DE SOUZA COUTINHO ETL

R.23/ em 10 de julho de 2.018 *(Alienação Fiduciária)*

Pela instrumento particular de alienação fiduciária de bem imóvel em garantia, passado aos 24 de maio de 2018, na cidade de São Paulo/SP, verifica-se que **COMPANHIA BRASILEIRA DE ESTIRENO**, sociedade anônima, com endereço na Cidade de Cubatão, Estado de São Paulo, na Avenida Nove de Abril, nº 1.296, Centro, inscrita no CNPJ sob n.º 61.079.232/0001-71, representada por seus diretores: Wendel Oliveira de Sousa, brasileiro, divorciado, contador, RG n.º 62.436.026-X-SSP/SP e CPF n.º 792.422.279-00; e Daniel Scarmeloti da Fonseca, brasileiro, divorciado, contador, RG n.º 24.742.042-SSP/SP e CPF n.º 250.471.238-39, ambos residentes e domiciliados em São Paulo, com escritório comercial na Avenida Engenheiro Luiz Carlos Berrini, n.º 105, 11º andar, Sala CBE, Cidade Monções, cidade de São Paulo – SP, ***ALIENOU FIDUCIARIAMENTE*** o ***IMÓVEL*** objeto da presente, avaliado em R$-80.939.476,00, à

***-Continua na Folha 10-***

PARA SIMPLES CONSULTA
NÃO VALE COMO CERTIDÃO
VALOR: R$ 21,13

Este documento é cópia do original, assinado digitalmente por ANA ELISA LAQUIMIA DE SOUZA e Tribunal de Justica do Estado de Sao Paulo, protocolado em 09/09/2026 às 11:37 , sob o número WJMJ26411429880
Para conferir o original, acesse o site https://esaj.tjsp.jus.br/pastadigital/pg/abrirConferenciaDocumento.do, informe o processo 1115045-55.2025.8.26.0100 e código MoA22ZKQ.

SOLICITADO POR: UNIGEL S/A - CPF/CNPJ: ***.034.810-** DATA: 27/11/2024 10:19:01 - VALOR: R$ 21,13

**agente de garantia: TMF BRASIL E GESTÃO DE ATIVOS LTDA**, sociedade limitada, com sede na Alameda Caiapós, nº 243, 1º andar, conj. C, Barueri-SP, inscrita no CNPJ sob n.º 23.103.490/0001-57, representada por sua Diretora sócia Karla Andrea Fernandes, brasileira, casada, bancária, RG n.º 04.247.892-5-SSP\SP, inscrita no CPF sob n.º 721.670.687-00, com escritório na Alameda Caiapós, nº 243, térreo, Centro Empresarial Tamboré, Barueri/SP; que representa os titulares das notas, em que figuram como ***PARTES GARANTIDAS:*** **UNIGEL PARTICIPAÇÕES S/A**, sociedade anônima, com sede na Avenida Engenheiro Luiz Carlos Berrini, n.º 105, 11º andar, Sala CBE, Monções, São Paulo – SP, inscrita no CNPJ sob n.º 05.303.439/0001-07; **PROQUIGEL QUÍMICA S/A**, sociedade anônima, com sede à Rua Hidrogênio, n.º 824, Pólo Petroquímico, Município de Camaçari - BA, inscrita no CNPJ sob n.º 27.515.154/0011-44; e **ACRINOR ACRILONITRILA DO NORDESTE S/A**, sociedade anônima, com sede na Avenida Hidrogênio, n.º 824, Polo Petroquímico, Camaçari - BA, inscrita no CNPJ sob n.º 13.546.353/0001-33, **COMPANHIA BRASILEIRA DE ESTIRENO**, sociedade anônima, com sede na Avenida Engenheiro Luiz Carlos Berrini, n.º 105, 11º andar, Sala CBE, Cidade Monções, cidade de São Paulo – SP, inscrita no CNPJ sob n.º 61.079.232/0001-71; e **PLASTIGLAS DE MÉXICO S.A. DE C.V.**, uma sociedade constituída de acordo com as leis do México; figurando ainda como ***Trustee*** o **THE BANK OF NEW YORK MELLON**, em garantia do pagamento da **dívida** de **USD200.000.000,00** (duzentos milhões de dólares), correspondente à data de emissão do instrumento particular a **R$-730.020.000,00** (setecentos e trinta milhões, e vinte mil reais), que será paga em uma única parcela na data de 22 de janeiro de 2.024, com taxa de juros de 10,5% ao ano, e cronograma de pagamento de juros em 22 de janeiro e 22 de julho, sendo a primeira devida em 22 de janeiro de 2019; clausula penal: juros remuneratórios acrescido de 1% ao ano; índice de atualização monetária: não aplicável; demais comissões ou encargos: não aplicável. A *Devedora* Companhia Brasileira de Estireno apresentou a Certidão Conjunta Positiva com efeitos de Negativa de Débito Relativos aos Tributos Federais e à Dívida Ativa da União n.º 426F.6ECA.92CD.DB9D de 09.02.2018, com validade até 08.08.2018; a *interveniente* TMF Brasil Administração e Gestão de Ativos Ltda, apresentou Certidão Negativa de Débitos Relativos aos Tributos Federais e à Dívida Ativa da União nº A930.630F.484F.642ª, emitida em 26.01.2018, com validade até 25.07.2018; a *Interveniente* Unigel Participações S/A, apresentou e a Certidão Positiva com Efeitos de Negativa de Débitos Relativos aos Tributos Federais e à Dívida Ativa da União n.º CB7D.4126.9792.A198, de 09.03.2018, com validade até 05.09.2018; a *Interveniente* Proquigel Química S/A, apresentou e a Certidão Positiva com Efeitos de Negativa de Débitos Relativos aos Tributos Federais e à Dívida Ativa da União n.º CA46.50D5.520C.C7E9, de 21.05.2018, com validade até 17.11.2018; e a *Interveniente* Acrinor Acrilonitrila do Nordeste S/A, apresentou e a Certidão Positiva com Efeitos de Negativa de Débitos Relativos aos Tributos Federais e à Dívida Ativa da União n.º E972.D72A.9B59.B7C9 de 14.02.2018, com validade até 13.08.2018, todas expedidas pela Receita Federal do Brasil. Valor utilizado como base para venda em leilão público: **R$-80.939.476,00.**

**OFICIAL:**
P.41.020 – mic.3210 MARIA LAURA DE SOUZA COUTINHO LSV

Av.24/ em 18 de maio de 2021 *(Cancelamento)*

Pelo Termo de Declaração de Garantia passado na cidade de São Paulo – SP, aos 15 de abril de 2021, devidamente assinado, verifica-se que a agente de garantia **TMF BRASIL ADMINISTRAÇÃO E GESTÃO DE ATIVOS LTDA**, já qualificada, deu plena e geral quitação da dívida de **R$-730.020.000,00** a **COMPANHIA BRASILEIRA DE**

*Segue no Verso*

PARA SIMPLES CONSULTA
NÃO VALE COMO CERTIDÃO
VALOR: R$ 21,13

Este documento é cópia do original, assinado digitalmente por ANA ELISA LAQUIMIA DE SOUZA e Tribunal de Justica do Estado de Sao Paulo, protocolado em 09/09/2026 às 11:37 , sob o número WJMJ26411429880
Para conferir o original, acesse o site https://esaj.tjsp.jus.br/pastadigital/pg/abrirConferenciaDocumento.do, informe o processo 1115045-55.2025.8.26.0100 e código MoA22ZKQ.

SOLICITADO POR: UNIGEL S/A - CPF/CNPJ: ***.034.810-** DATA: 27/11/2024 10:19:01 - VALOR: R$ 21,13

**ESTIRENO,** em que figuravam como partes garantidas Unigel Participações S/A; Proquigel Química S/A; Acrinor Acrilonitrila do Nordeste S/A; Companhia Brasileira de Estireno; e Plastiglas de México S/A. DE C.V., e ainda como Trustee o The Bank Of New York Mellon, todas já qualificadas, ficando consequentemente cancelada a alienação fiduciária, objeto do **R.23** da presente. *(Selo Digital: Código n.º 1198753310000AV24M683921A).*

**SUBSTITUTO:**
P.45.335 – mic.3874 EDUARDO TAVARES DE LIMA ETL

Av.25/ em 29 de dezembro de 2021 *(Área de Preservação)*

Pelo Termo de Responsabilidade de Preservação de Área Verde para Lote n.º 0000037470/2021, expedido no processo n.º 000002500075/2021, pela Secretaria de Infraestrutura e Meio Ambiente, passado na Cidade de Cubatão - SP, aos 21 de julho de 2021, e pelo Memorial Descritivo a ele vinculado, verifica-se que 1.840000% da área total do imóvel objeto da presente, correspondente a área de 0,153400 ha com a seguinte descrição: Inicia-se a descrição deste perímetro no vértice **29**, definido pelas coordenadas E: 354.881,065 m e N: 7.358.378,505 m com azimute 227°49'59" e distância de 13,791 m até o vértice **30**, definido pelas coordenadas E: 354.870,843 m e N: 7.358.369,247 m com azimute 245°41'41" e distância de 6,964 m até o vértice **31**, definido pelas coordenadas E: 354.864,496 m e N: 7.358.366,381 m com azimute 191°47'34" e distância de 8,217 m até o vértice **32**, definido pelas coordenadas E: 354.862,817 m e N: 7.358.358,338 m com azimute 259°19'53" e distância de 11,522 m até o vértice **33**, definido pelas coordenadas E: 354.851,494 m e N: 7.358.356,205 m com azimute 208°43'49" e distância de 12,329 m até o vértice **34**, definido pelas coordenadas E: 354.845,568 m e N: 7.358.345,394 m com azimute 294°25'13" e distância de 7,445 m até o vértice **35**, definido pelas coordenadas E: 354.838,788 m e N: 7.358.348,472 m com azimute 171°01'12" e distância de 7,269 m até o vértice **36**, definido pelas coordenadas E: 354.839,923 m e N: 7.358.341,292 m com azimute 223°12'45" e distância de 7,552 m até o vértice **37**, definido pelas coordenadas E: 354.834,752 m e N: 7.358.335,788 m com azimute 351°15'07" e distância de 4,955 m até o vértice **38**, definido pelas coordenadas E: 354.833,999 m e N: 7.358.340,685 m com azimute 24°03'53" e distância de 4,535 m até o vértice **39**, definido pelas coordenadas E: 354.835,848 m e N: 7.358.344,826 m com azimute 304°41'55" e distância de 3,893 m até o vértice **40**, definido pelas coordenadas E: 354.832,647 m e N: 7.358.347,042 m com azimute 201°27'25" e distância de 10,801 m até o vértice **41**, definido pelas coordenadas E: 354.828,696 m e N: 7.358.336,990 m com azimute 259°33'43" e distância de 4,172 m até o vértice **42**, definido pelas coordenadas E: 354.824,593 m e N: 7.358.336,234 m com azimute 187°05'21" e distância de 2,608 m até o vértice **43**, definido pelas coordenadas E: 354.824,271 m e N: 7.358.333,646 m com azimute 127°52'56" e distância de 6,021 m até o vértice **44**, definido pelas coordenadas E: 354.829,023 m e N: 7.358.329,949 m com azimute 217°57'59" e distância de 14,050 m até o vértice **45**, definido pelas coordenadas E: 354.820,380 m e N: 7.358.318,873 m com azimute 290°59'38" e distância de 5,124 m até o vértice **46**, definido pelas coordenadas E: 354.815,597 m e N: 7.358.320,709 m com azimute 21°20'49" e distância de 78,230 m até o vértice **47**, definido pelas coordenadas E: 354.844,073 m e N: 7.358.393,572 m com azimute 112°09'39" e distância de 39,942 m até o vértice **29**, encerrando este perímetro. Todas as coordenadas aqui descritas estão georreferenciadas ao Sistema Geodésico Brasileiro e encontram-se representadas no Sistema UTM, referenciadas ao Meridiano Central 45 WGr, fuso 23S, tendo como datum o SIRGAS-2000. Todos os azimutes e distâncias, área e perímetro foram calculados no plano de proteção UTM, **perfazendo a Área de 1.534,00 metros quadrados ou 0,1534 ha,**

***-Continua na Ficha 11-***

PARA SIMPLES CONSULTA
NÃO VALE COMO CERTIDÃO
VALOR: R$ 21,13
SOLICITADO POR: UNIGEL S/A - CPF/CNPJ: ***.034.810-** DATA: 27/11/2024 10:19:01 - VALOR: R$ 21,13
Este documento é cópia do original, assinado digitalmente por ANA ELISA LAQUIMIA DE SOUZA e Tribunal de Justica do Estado de Sao Paulo, protocolado em 09/09/2026 às 11:37 , sob o número WJMJ26411429880
Para conferir o original, acesse o site https://esaj.tjsp.jus.br/pastadigital/pg/abrirConferenciaDocumento.do, informe o processo 1115045-55.2025.8.26.0100 e código MoA22ZKQ.

**perímetro de 249,42 metros.** A presente área está localizada na Matrícula 6.839 deste Serviço, com a seguinte amarração, partindo da divisa da matrícula n.º 6.839 com a matrícula n.º 4.862 junto a Avenida Nove de Abril, segue com azimutes de 204°04'06" e distância de 224,680 metros encontrando o ponto 29, e com azimute de 214°05'06" e distância de 229,508 metros encontrando o ponto 47. *O proprietário compromete-se a Preservar e a recuperar, quando necessário, a Área Verde compreendida nos limites indicados e perfeitamente delimitada na planta e no local da propriedade, não podendo ser feita qualquer intervenção na vegetação, a não ser com autorização do órgão ambiental competente.* *(Selo Digital: Código n.º 1198753310000AV25M6839219).*

**SUBSTITUTO:**
P.46.137 - mic.4023 EDUARDO TAVARES DE LIMA ETL

PARA SIMPLES CONSULTA
NÃO VALE COMO CERTIDÃO
VALOR: R$ 21,13

Visualização disponibilizada em www.registradores.org.br

Este documento é cópia do original, assinado digitalmente por ANA ELISA LAQUIMIA DE SOUZA e Tribunal de Justica do Estado de Sao Paulo, protocolado em 09/09/2026 às 11:37 , sob o número WJMJ26411429880
Para conferir o original, acesse o site https://esaj.tjsp.jus.br/pastadigital/pg/abrirConferenciaDocumento.do, informe o processo 1115045-55.2025.8.26.0100 e código MoA22ZKQ.

SOLICITADO POR: UNIGEL S/A - CPF/CNPJ: ***.034.810-** DATA: 27/11/2024 10:19:01 - VALOR: R$ 21,13

Operador Nacional do Sistema de Registro Eletrônico de Imóveis



CARTÓRIO DE REGISTRO DE IMÓVEIS

COMARCA DE CANDEIAS – BAHIA

REGISTRO GERAL – ANO 1976

NORMA CELESTE DE SOUZA
Oficial

MATRICULA Nº 199 DATA 27.09.76 IDENTIFICAÇÃO DO IMÓVEL: Uma área de terras para fins industriais, medindo aproximadamente 600.000,00m2 (seis centos mil metros quadrados), situada no Centro Industrial de Aratu, neste Município, neste Estado, localizada no Distrito 2.5.7., Quadra I, Nível Médio 45, com as seguintes características e limites: Partindo de RN291 (N.M.44,002) situado à margem da estrada de ferro da V.F.F.L.B.; seguindo rumo: 0º N a 630m temos o ponto "B"; deste rumo 0º E segue um alinhamento de 1.400m até encontrar o ponto "C"; daí rumo 8º SO à 400m, temos o ponto "D"; daí, segue o rumo 0º a 135m, temos o ponto "E", deste a 110m rumo 0º N, encontramos o ponto "F"; daí, a 290m, rumo 0º O, achamos o ponto "G"; deste a 110m, no rumo 0º S, temos o ponto "H"; segue por 130m no rumo 0º O, até o ponto "I"; daí, 110m no rumo 0º S, temos o ponto "J", que dista 20m do eixo da Estrada de Ferro V.F.F.L.B.; segue com igual distância até o ponto "A", completando o fechamento da área com aproximadamente 600.000,00m2. PROPRIETÁRIO: PASKIN S/A INDUSTRIAS PETROQUÍMICAS, estabelecida no Centro Industrial de Aratu, neste Município, neste Estado, inscrita no C.G.C.M.F. sob o número 13.837.489, neste ato representada por seu Diretor Wilson de Oliveira Macêdo. TÍTULO AQUISITIVO: Transcrito neste Registro, às folhas 5 do livro 3 sob número de ordem 16. Candeias 27 de setembro de 1976. A OFICIAL. Norma Celeste Souza

Av.1.199 – Candeias, 27 de setembro de 1976. Foram averbadas hoje as construções civis que integram o Conjunto Industrial da PASKIN S/A INDÚSTRIAS PETROQUÍMICAS, acima qualificada, em virtude do que foi requerido em 21 de setembro de 1976, pelo seu Diretor Wilson de Oliveira Macêdo, petição essa que aqui veio, juntamente com os documentos que comprovam o alegado e que ficaram arquivados neste Cartório e de acordo com o Memorial Descritivo que foi apresentado a seguir caracterizado: MEMORIAL DESCRITIVO DE JOB's, ÁREAS E UNIDADES. 1. JOB 000 – GERAL. Compõe-se de: 1.1. Cercas de concreto armado e fechamento em tela metálica. 1.2. Drenagens Pluviais Calhas coletoras superficiais em concreto, caixas em alvenaria e concreto, tubulações enterradas em manilhas de concreto armado. 1.3. Iluminação Pública Posteação em aço galvanizado. Luminárias a vapor de mercúrio. Ligações em Underground com tubulação em aço galvanizado em envelope de concreto. Caixas de passagem em alumínio fundido. 1.4. Underground Elétrico Totalmente em tubulação de fibrocimento exceto nas travessias de rua, aço galvanizado, em envelope de concreto. 1.5. Ruas e Passeios. Pavimentação em paralelepípedos, meio fio em concreto, pas

PARA SIMPLES CONSULTA
NÃO VALE COMO CERTIDÃO
VALOR: R$ 14,22

Formato: 21 x 27,5

Este documento é cópia do original, assinado digitalmente por ANA ELISA LAQUIMIA DE SOUZA e Tribunal de Justica do Estado de Sao Paulo, protocolado em 09/09/2026 às 11:37 , sob o número WJMJ26411429880
Para conferir o original, acesse o site https://esaj.tjsp.jus.br/pastadigital/pg/abrirConferenciaDocumento.do, informe o processo 1115045-55.2025.8.26.0100 e código MoA22ZKQ.

SOLICITADO POR: UNIGEL S/A - CPF/CNPJ: ***.034.810-** DATA: 27/11/2024 10:13:52 - VALOR: R$ 14,22

Operador Nacional do Sistema de Registro Eletrônico de Imóveis



passeios em placas de concreto. 1.6. Represa Volume de água represada de aproximadamente 500.000m3. Represa em terra, acumulação parcial com vertedouro em concreto e tubulação de desague em manilhas de concreto armado. A crista da barragem serve como pista de rolamento, para o acesso principal à Área Industrial. 2. JOB's 110/120 - Unidades de Metacrilato de Metila Monômero. - 2.1. Fundações - Em estacas. 2.2. Infra-estrutura - Concreto Armado. 2.3. Supra-estrutura - Metálica. 2.4. Pisos . 2.4.1. Inferior - Concreto Armado. 2.4.2. Superiores - Chapa Xadrez. 2.5. Equipamentos . 2.5.1. Reatores - Aço Carbono com camisas internas vitrificadas. 2.5.2. Torres - Em aço inox. 2.5.3. Bombas - Em aço inox e aço carbono. 2.5.4. Tubulação - Em aço inox e aço carbono. 2.5.5. Evaporadores - Aço Carbono. 2.6. Iluminação Luminárias incandescentes, em alumínio fundido, à prova de explosão e, também, em determinados locais à prova de gases e vapores. 2.7. Força Centro de Controle de Motores à prova de explosão, em caixas de alumínio fundido. Cablagem em eletroduto com aço carbono pesado, galvanizado. 2.8. Instrumentação Painés de controle semi-gráficos equipados com registradores, indicadores e sinalização. 2.9. Isolamento Tanto em tubulação como equipamentos, frios e quentes, revestidos com chapas galvanizadas. 2.10. Tancagem - Em aço inoxidável e aço carbono. Gerais As unidades produzem Metacrilato de Metila Monômero que é a matéria prima para o fabrico do acrílico. Recebem como matéria prima o Metanol, Acetona Cianidrina e o Ácido Sulfúrico. Consomem ainda, vapor, água de resfriamento, água fria, ar comprimido e energia elétrica. Como sub-produto fornecem o W.S.A. que é uma solução ácida de Sulfato de Amônio. 3. JOB - 130 - Unidades de Ácido Sulfúrico . 3.1. Fundações - Mistas, estacas e direta. 3.2. Infra-estrutura - Concreto Armado. 3.3. Supra-estrutura - Metálica. 3.4. Pisos - Concreto. 3.5. Fechamento Lateral - Onde necessário, alvenaria de tijolos. 3.6. Cobertura - Onde necessário - fibrocimento. 3.7. Equipamentos - Torres, fornos, Blower etc em aço carbono. 3.8. Tubulação - Aço Carbono. 3.9. Isolamento Térmico - Tipo quente. 3.10. Força - Centro de Controle de Motores do tipo gaveta. 3.11. Iluminação - à prova de tempo incandescente. 3.12. Instrumentação - Pneumática, elétrica e eletrônica. 3. Gerais - A Unidade produz Ácido Sulfurico partindo do enxôfre. Utiliza água desmineralizada, eletricidade, água de resfriamento e ar comprimido. 4. JOB - 140 - Unidade de Sulfato de Amônio . 4.1. Fundação - Em estacas metálicas . 4.2. Infra-estrutura - Concreto Armado. 4.3. Supra-estrutura - Aço Carbono e concreto armado. 4.4. Pisos - 4.4.1. Térreos - Concreto Armado. 4.4.2 Superiores - Chapas Xadrez. 4.4.3 Cobertura e fechamentos laterais em fibrocimento. 4.5. Equipamentos . 4.5.1. Cristalizado - Aço Inoxidável. 4.5.2. Centrífugas - Aço Inoxidável. 4.5.3. Bombas - Em aço inoxidável e aço carbono. 4.5.4. Transportadores - Esteiras de borracha. 4.5.5 Tubulações - Em aço inoxidável e aço carbono. 4.5.6. Tancagem - Aço Carbono, aço inoxidável e con-

PARA SIMPLES CONSULTA
NÃO VALE COMO CERTIDÃO
VALOR: R$ 14,22

Este documento é cópia do original, assinado digitalmente por ANA ELISA LAQUIMIA DE SOUZA e Tribunal de Justica do Estado de Sao Paulo, protocolado em 09/09/2026 às 11:37 , sob o número WJMJ26411429880
Para conferir o original, acesse o site https://esaj.tjsp.jus.br/pastadigital/pg/abrirConferenciaDocumento.do, informe o processo 1115045-55.2025.8.26.0100 e código MoA22ZKQ.

SOLICITADO POR: UNIGEL S/A - CPF/CNPJ: ***.034.810-** DATA: 27/11/2024 10:13:52 - VALOR: R$ 14,22

Operador Nacional do Sistema de Registro Eletrônico de Imóveis



CARTÓRIO DE REGISTRO DE IMÓVEIS

COMARCA DE CANDEIAS – BAHIA

REGISTRO GERAL · ANO 1976

NORMA CELESTE DE SOUZA
Oficial



MATRICULA Nº 199 DATA 27.09.76 IDENTIFICAÇÃO DO IMÓVEL

e concreto revestido com tijolos anti-ácidos. 4.6. Iluminação - Luminárias incandescentes, em alumínio fundido, à prova de gases e vapores. 4.7. Força Centro de Controle de Motores à prova de gases e vapores, em caixas de alumínio fundido. Cablagem em eletrodutos galvanizados. 4.8. Instrumentação - Painéis de Controle semi-gráficos, para istrumentação elétrica, eletrônica e pneumática. 4.9. Isolamento - Equipamentos e Tubulações isoladas à quente e protegidos com chapa galvanizada. 4.10. Gerais - A Unidade de Sulfato de Amônio tem sua produção utilizando como matéria prima o W.S.A. (Sulfato Ácido de Amônio), resíduo dos JOB's 110/120, Ácido Sulfúrico e Amônio. 5. JOB 180 - Unidade de Chapas Acrílicas. 5.1. Fundações - Estacas Metálicas. 5.2. Infra-estrutura - Concreto Armado. 5.3. Supra-estrutura - Concreto Armado. 5.4. Piso - Concreto revestido c/Epoxy. 5.5. Fechamento Lateral - Alvenaria de tijolos revestido. 5.6. Cobertura - Estrutura Metálica - Fibrocimento. 5.7. Equipamentos - Ponte Rolante, Fornos, Trocador de Calor, Reatores, Condensadores, Unidade de Refrigeração, Compressores, Bombas e Transformadores. 5.8. Tubulação - Em aço inoxidável, aço galvanizado e aço carbono. 5.9. Força - Substação abaixadora 13.8 KV/480V. - Painel de comando tipo gavetas. 5.10. Iluminação - Onde necessário à prova de explosão. Nas demais áreas à prova de gases e vapores incandescente. 5.11. Isolamento Térmico - A Quente. 5.12. Instrumentação - Elétrica, Eletrônica e Pneumática. 6. JOB 190 - PIPE RACK. 6.1. Fundações - Diretas em concreto armado. 6.2. Infra-estrutura - Concreto Armado. 6.3. Supra-estrutura - 6.3.1. 1ª fase - Estrutura Metálica. 6.3.2. 2ª fase - Concreto Armado. 6.4. Tubulação - Diversos diâmetros e materiais (aço carbono, inoxidável e PVC. 6.5. Isolamento Térmico - Em várias linhas frias e em outras quentes, protegidos com alumínio corrugado. 6.6. Iluminação - Luminárias à prova de Tempo, incandescentes. 6.7. Instrumentação - Pneumática e Elétrica. 6.8. Gerais - O referido Job interliga todas as Unidades alimentando as de matéria prima, utilidades e, ainda, servindo para transferência de produtos finais. 7. JOB 210 - Unidade de Acetona Cianidrina. 7.1. Fundações - Estacacas. 7.2. Infra-estrutura - Concreto Armado. 7.3. Supra-estrutura - Metálica. 7.4. Pisos. 7.4.1 Térreo - Concreto. 7.4.2 Superiores - Chapa Xadrez. 7.5. Fechamento Lateral - Alvenaria. 7.6. Equipamentos - Aço Inoxidável e Aço Carbono. 7.7. Tubulação - Aço Carbono e Aço Inoxidável. 7.8. Isolamento Térmico - Linha e equipamentos frios e linhas quentes - protegidos com alumínio corrugado. 7.9. Força - Centro de Controle de Motores à prova de Explosão

PARA SIMPLES CONSULTA
NÃO VALE COMO CERTIDÃO
VALOR: R$ 14,22

Formato: 21 x 27,5

Este documento é cópia do original, assinado digitalmente por ANA ELISA LAQUIMIA DE SOUZA e Tribunal de Justica do Estado de Sao Paulo, protocolado em 09/09/2026 às 11:37 , sob o número WJMJ26411429880
Para conferir o original, acesse o site https://esaj.tjsp.jus.br/pastadigital/pg/abrirConferenciaDocumento.do, informe o processo 1115045-55.2025.8.26.0100 e código MoA22ZKQ.

SOLICITADO POR: UNIGEL S/A - CPF/CNPJ: ***.034.810-** DATA: 27/11/2024 10:13:52 - VALOR: R$ 14,22

Operador Nacional do Sistema de Registro Eletrônico de Imóveis



caixas em liga de Alumínio Fundido. 7.10. Iluminação - À prova de gases e vapores incandescentes. 7.11. Instrumentação - Painel semigráfico - instrumentação elétrica, eletrônica e pneumática. 7.12. Gerais - A Unidade produz Acetona Cianidrina partindo do Ácido Cianídrico e Propanona. Utiliza ainda vapor, eletricidade, água de resfriamento, água fria e ar comprimido. 8. JCB 220 - Unidade de Ácido Cianídrico. 8.1. Fundações - Diretas em concreto armado. 8.2. Infra-estrutura - Concreto Armado. 8.3. Supra-estrutura - Metálica. 8.4. Pisos. 8.4.1. Térreo - Concreto. 8.4.2. Superiores - Chapa Xadrez. 8.5. Fechamento Lateral - Onde necessário - Alvenaria de Tijolos. 8.6. Equipamentos - Vasos, tôrres, bombas em aço inoxidável. Os demais em aço carbono. 8.7. Tubulação - Em aço inoxidável e aço carbono. 8.8. Isolamento Térmico - Vasos e linhas quentes, Vasos e linhas frias. 8.9. Força - Centro de Contrôle de Motores do tipo gavetas. 8.10. Iluminação - À prova de gases e vapores incandescentes. 8.11. Instrumentação - Painel semi-gráfico, instrumentação elétrica eletrônica e pneumática. 8.12. Gerais A Unidade produz Ácido Cianídrico partindo do Gás Natural (Metano) e Amônco. Utiliza ainda eletricidade, vapor, nitrogênio, hidrogênio, Água Fria e Ar Comprimido. 9. JCB 230 - Unidade de Cianeto de Sódio. 9.1. Fundações - Estacas Metálicas. 9.2. Infra-estrutura - Concreto Armado. 9.3. Supra-estrutura - Metálica. 9.4. Pisos. 9.4.1. Inferior Concreto. 9.4.2. Superiores - Chapas Xadrez. 9.5. Fechamento Lateral - Alvenaria de tijolos onde necessário. 9.6. Cobertura - Onde necessário - Telhas de fibrocimento. 9.7. Equipamentos - Reatores, bombas, moinhos, dosadores, etc. em Aço Inoxidável, Tanques, Bombas e demais com aço carbono. 9.8. Tubulação Em aço carbono e aço inoxidável. 9.9. Isolamento Térmico - Isolamento a Quente e a Frio. 9.10. Força - Centro de Contrôle de Motores do tipo gavetas. 9.11. Iluminação - À prova de gases e vapores incandescentes. 9.12. Instrumentação - Painel semi-gráfico - Instrumentação elétrica, eletrônica e pneumática. 9.13. Gerais - A Unidade produz Cianeto de Sódio, partindo da Acetona Cianidrina e da Soda Cáustica. Utiliza ainda, vapor, eletricidade, água fria, água de resfriamento e ar comprimido. 10. JCB 240 - Unidade de Purificação de Metano. 10.1. Fundações - Diretas e em concreto armado. 10.2. Infra-estrutura - Concreto Armado. 10.3. Piso - concreto. 10.4. Equipamentos - em aço carbono. 10.5. Tubulação - aço carbono. 10.6. Isolamento Térmico - Frio. 10.7. Força - Centro de Contrôle de Motores à prova de explosão. 10.8. Iluminação - À prova de explosão-incandescente. 10.9. Instrumentação - Pneumático - Elétrica. 10.10. Gerais A Unidade trata o gás natural vindo, da Petrobrás, através de gasoduto fazendo a purificação e concentração do Metano. 11. JCB 280 - Unidade de Fertilizantes Compostos. 11.1. Fundações - Mixtos - Diretos e com estacas metálicas. 11.2. Infra-estrutura - Em concreto armado. 11.3. Supra-estrutura - Em madeira. 11.4. Fechamento Lateral - Fibrocimento. 11.5. Cobertura - Fibroci

Continua

PARA SIMPLES CONSULTA
NÃO VALE COMO CERTIDÃO
VALOR: R$ 14,22

Este documento é cópia do original, assinado digitalmente por ANAELISA LAQUIMIA DE SOUZA e Tribunal de Justica do Estado de São Paulo, protocolado em 09/09/2026 às 11:37, sob o número WJMJ26411429880
Para conferir o original, acesse o site https://esaj.tjsp.jus.br/pastadigital/pg/abrirConferenciaDocumento.do, informe o processo 1115045-55.2025.8.26.0100 e código MoA22ZKQ.

SOLICITADO POR: UNIGEL S/A - CPF/CNPJ: ***.034.810-** DATA: 27/11/2024 10:13:52 - VALOR: R$ 14,22

Operador Nacional do Sistema de Registro Eletrônico de Imóveis



CARTÓRIO DE REGISTRO DE IMÓVEIS
COMARCA DE CANDEIAS - BAHIA
REGISTRO GERAL - ANO 1976

NORMA CELESTE DE SOUZA
Oficial

MATRICULA Nº - 199 - DATA 27.09.76 IDENTIFICAÇÃO DO IMÓVEL

11.5. Cobertura - Fibrocimento. 11.6. Piso - Concreto. 11.7. Equipamentos - Silos, Transportadores de Correia, Ensacadores, Balanças Dosadoras Misturadoras. 11.8. Força - Substação 13,8KV/480V Centro de Contrôle de Motores à prova de pó. 11.9. Iluminação - À prova de pó. 11.10. Gerais A Unidade produz fertilizantes composfos, partindo do Sulfato de Amôneo produzido pelo JOB 140 URÉIA da Petroquímica e fertilizantes simples de outras origens. Utiliza, ainda, Ar Comprimido e Eletricidade. 12. JOB 320 - Estocagem de Matérias Primas. 12.1. Fundações - Diretas em concreto armado. 12.2. Infra-estrutura - Concreto Armado. 12.3. Supra-estrutura - Metálica. 12.4. Pisos - Onde necessário, em concreto. 12.5. Cobertura - Onde necessário, em fibrocimento. 12.6. Equipamentos - Tanques, bombas e compressores em aço carbono. 12.7. Tubulação - Em aço carbono. 12.8. Força - Centro de Contrôle de Motores à prova de Explosão em caixas de alumínio fundido. 12.9. Iluminação - À prova de Explosão incandescente. 12.10. Istrumentação - Pneumático e Elétrica. 12.11. Gerais O JOB recebe, estoca e transfere Acetona Cianidrina e Amôneo. 13. JOB 380 - Estocagem de Ácido Sulfúrico. 13.1. Fundações - Diretas em concreto armado. 13.2. Infra-estrutura - Concreto Armado. 13.3. Equipamentos - Bombas e Tanques em aço carbono. 13.4. Tubulação - Aço Carbono. 13.5. Força - Centro de Contrôle de Motores junto ao outro do JOB 310. 13.6. Iluminação - À prova de Tempo Incandescente. 13.7. Gerais O JOB recebe e estoca o Ácido Sulfúrico produzido pelo JOB 310. 14. JOB 410 - Casa de Caldeiras. 14.1. Fundações - Diretos em concreto armado. 14.2. Infra-estrutura - Concreto armado. 14.3. Supra-estrutura - Metálica. 14.4. Piso - Concreto. 14.5. Fechamento Lateral - fibrocimento. 14.6. Cobertura - Fibrocimento. 14.7. Equipamentos - Caldeiras, bombas e vasos em aço carbono. 14.8. Tubulação - Aço Carbono. 14.9. Isolamento Térmico - À Quente. 14.10. Força - Centro de Contrôle de Motores do tipo gaveta. 14.11. Iluminação - À prova de Tempo incandescente. 14.12. Instrumentação - Elétrica e Pneumática. 14.13. Gerais A Unidade produz vapor partindo de água desmineralizada. Utiliza ainda óleo APF, Diesel, Ar Comprimido e Eletricidade. 15. JOB 420 - Substação Abaixadora - Geração de Emergência. 15.1. Fundações - Diretas em concreto. 15.2. Infra-estrutura - Concreto armado. 15.3. Supra-estrutura - Concreto armado. 15.4. Fechamento lateral - Em alvenaria de tijolos. Código, 15.5. Cobertura - Fibrocimento. 15.6. Piso - Cerâmico. 15.7. Equipamento - Transformadores 13.8KV/480V - Geradores de Energia - Um MTU de 450KVA.

PARA SIMPLES CONSULTA
NÃO VALE COMO CERTIDÃO
VALOR: R$ 14,22

Formato: 21 x 27,5

Este documento é cópia do original, assinado digitalmente por ANA ELISA LAQUIMIA DE SOUZA e Tribunal de Justica do Estado de Sao Paulo, protocolado em 09/09/2026 às 11:37 , sob o número WJMJ26411429880
Para conferir o original, acesse o site https://esaj.tjsp.jus.br/pastadigital/pg/abrirConferenciaDocumento.do, informe o processo 1115045-55.2025.8.26.0100 e código MoA22ZKQ.

SOLICITADO POR: UNIGEL S/A - CPF/CNPJ: ***.034.810-** DATA: 27/11/2024 10:13:52 - VALOR: R$ 14,22

Operador Nacional do Sistema de Registro Eletrônico de Imóveis



e um de 125KVA. 15.8. Força - Painéis e Centros de Contrôle do tipo gavetas. - Barramentos em cobre. 15.9. Iluminação - Fluorescente. 15.10. Gerais A Unidade recebe tensão em 13.8KV e distribui em 480V Supre de energia os Job's: 130, 380, 410, 440, 450 e 470 aqui descritos, em regime de emergência, alimenta os - Job's 410, 440, 470 e 560. 16. JOB 430 - Substação Abaixadora - Geração de Emergência. 16.1. Fundações - Diretas em concreto. 16.2. Infra-estrutura - em concreto. 16.3. Supra-estrutura - concreto armado. 16.4. Fechamento Lateral - Alvenaria de Tijolos. 16.5. Cobertura - Fibrocimento. 16.6. Piso - Cerâmico - 16.7. Equipamentos - Transformadores abaixadores de 13.8KV/480V - Gerador de Emergência de 600KVA. 16.8. Força - Painéis e Centro de Contrôles do tipo gavetas - Bastamento em cobre. 16.9. Iluminação - Fluorescente. 16.10. Gerais A Unidade supre de energia, normalmente, os Job's 110, 120, 140, 320, 370 e 800. em regime de emergência, alimenta os Job's 110, 120, 140, 370, 800, 650, 520, 530, 210, 220, 230 e 240. 17. JOB'S 440/540 - Unidades de Ar Comprimido e Solução de Metanol. 17.1. Fundações - Diretos em concreto. 17.2. Infra-estrutura Concreto Armado. 17.3. Supra-estrutura - Metálica. 17.4. Piso - Concreto. 17.5. Fechamento Lateral - Fibrocimento. 17.6. Cobertura - Fibrocimento. 17.7. Equipamentos - Compressores de Ar de Ar, Unidades de Refrigeração e Bombas. - 17.8. Tubulação - Aço Carbono. 17.9. Isolamento Térmico - Frio. 17.10. Força - Centro de Contrôle de Motores. 18. JOB'S 450 e 550 - Unidades de Água fria 18.1. Fundações - Diretos em concreto armado. 18.2. Infra-estrutura- Concreto Armado. 18.3. Supra-estrutura - Concreto Armado. 18.4. Equipamentos - Bombas centrífugas, Ejetores a vapor, câmaras de Vácuo. 18.5. Tubulação - Aço Carbono 18.6. Isolamento Térmico - Frio (Quente somente as linhas de vapor). 18.7. - Força - Centro de Contrôle de Motores do tipo gavetas. Cablagem em eletrodutos galvanizados. 18.8. Iluminação - À prova de Tempo incandescentes. 18.9. - Instrumentação - Elétrica e Pneumática. 18.10. Gerais As Unidades acima trabalham em circuito fechado com os circuitos de Água de Resfriamento das Unidades que utilizam o Sistema (Job's 110, 120, 210 e 220) A água de Make-Up é tratada e vem do Job. 610. Utiliza vapor e energia elétrica. 19. JOB 460 - Estocagem de Combustivel. 19.1. Fundações - Diretos em concreto armado. 19.2. - Infra-estrutura - Concreto armado. 19.3. Equipamentos - Bombas de Engrenagem, bombas centrífugas e Tanques de Aço Carbono. 19.4. Tubulação - Aço Carbono. - 19.5. Isolamento Térmico - Quente. 19.6. Força - Centro de Contrôle de Motores tipo gavata. Cablagem em eletrodutos galvanizados. 19.7. Iluminação - À prova de explosão incandescente. 19.8. Instrumentação - Pneumático e Eletricidade. 19.9. Gerais. Este JOB recebe Óleo Diesel e APF através de caminhões e o trasfere, através de Tubulação, para os Job's que consomem. Utiliza vapor e energia elétrica. 20. JOB'S 470/570 - Unidades de Refrigeração de Água Fria. 20.1. Fundações - Diretas em concreto armado. 20.2. Infra-estrutura - Concre-

Continua

PARA SIMPLES CONSULTA
NÃO VALE COMO CERTIDÃO
VALOR: R$ 14,22

Este documento é cópia do original, assinado digitalmente por ANA ELISA LAQUIMIA DE SOUZA e Tribunal de Justica do Estado de Sao Paulo, protocolado em 09/09/2026 às 11:37 , sob o número WJMJ26411429880
Para conferir o original, acesse o site https://esaj.tjsp.jus.br/pastadigital/pg/abrirConferenciaDocumento.do, informe o processo 1115045-55.2025.8.26.0100 e código MoA22ZKQ.

SOLICITADO POR: UNIGEL S/A - CPF/CNPJ: ***.034.810-** DATA: 27/11/2024 10:13:52 - VALOR: R$ 14,22

Operador Nacional do Sistema de Registro Eletrônico de Imóveis



CARTÓRIO DE REGISTRO DE IMÓVEIS

COMARCA DE CANDEIAS — BAHIA

REGISTRO GERAL — ANO — 1976

NORMA CELESTE DE SOUZA
Oficial

MATRICULA Nº 199 DATA 27.09.76 — IDENTIFICAÇÃO DO IMÓVEL

Concreto armado. 20.3. Supra-estrutura - Concreto armado. 20.4. Equipamentos - Bombas centrífugas, exaustores. 20.5. Tubulações - Aço Carbono. 20.6. Força - Centro de Controle de Motores do tipo gaveta. Cablagem em eletrodutos galvanizados. 20.7. Iluminação - À prova de Tempo incandescente. 20.8. Instrumentação - Elétrica e Pneumática. 20.9. Gerais As Unidades acima recebem a água tratada do JOB. 610. Envian, em circuito fechado, a água para refrigeração de todas as unidades que a necessitem, fazendo o resfriamento da água de retorno aquecida. Utiliza energia elétrica. 21. JOB'S 520, 530 e 560 - Substação Abaixadoras. 21.1. Fundações - Diretos em concreto armado. 21.2. Infra-estrutura - Concreto Armado. 21.3. Supra-estrutura - Concreto Armado. 21.4. Fechamento Lateral - Alvenaria de Tijolos. 21.5. Cobertura - Fibrocimento. 21.6. Piso - Concreto revestido com Epoxy. 21.7. Equipamentos - Transformadores, abaixadores de 13.8KV/480V Barramento em cobre. Painéis de Comando e Controle do tipo gavetas. Disjuntores de baixa tensão seca. 21.8. Iluminação - Fluorescente. 21.9. Instrumentação - Elétrica e Eletrônica. 21.10. Gerais Essas Unidades recebem energia elétrica em 13.8KV da subestação de manobra (JOB 650) e transformam para 480V alimentando os seguintes JOB'S: 210, 220, 230, 240, 510, 610, 540, 550 e 570. 22. JOB 610 - Tratamento de Água. 22.1. Fundações - Diretas em concreto armado. 22.2. Infra-estrutura - Concreto Armado. 22.3. Supra-estrutura - Concreto armado. 22.4. Equipamentos - Bombas Centrífugas, vasos, flocodecantadores, agitadora, misturadores, tanques em concreto armado, Tanques em aço carbono. 22.5. Tubulação - Em aço carbono e PVC. 22.6. Força - Centro de Controle de Motores do tipo gaveta. Cablagem em eletrodutos galvanizados. 22.7. Iluminação - À prova de Tempo incandescente. 22.8. Instrumentação - Elétrica, Eletrônica e Pneumática. 22.9. Gerais A Unidade recebe água bruta do JOB. 620 ou do C.I.A. para os seguintes tratamentos: Floculação, filtragem, desmineralização, potabilidade. Supre de água tratada aos JOB'S 450, 550, 470 e 570, de água desmineralizada os JOB'S 310, 410 e 220 e de água potável toda à Conjunto. 23. JOB 620 - Captação de Água. 23.1. Fundações - Estacas premoldadas. 23.2. Infra-estrutura - Concreto Armado. 23.3. Supra-estrutura - Concreto armado. 23.4. Fechamento Lateral - Alvenaria de Tijolos. 23.5. Cobertura - Lage de Concreto Armado. 23.6. Piso - Concreto. 23.7. Equipamentos - Bombas Centrífugas. 23.8. Tubulação - Aço Carbono. 23.9. Força - Centro de Controle de Motores blindado à prova de tempo. Cablagem em eletrodutos

PARA SIMPLES CONSULTA
NÃO VALE COMO CERTIDÃO
VALOR: R$ 14,22

Formato: 21 x 27,5

Este documento é cópia do original, assinado digitalmente por ANA ELISA LAQUIMIA DE SOUZA e Tribunal de Justica do Estado de Sao Paulo, protocolado em 09/09/2026 às 11:37 , sob o número WOMJ26411429880
Para conferir o original, acesse o site https://esaj.tjsp.jus.br/pastadigital/pg/abrirConferenciaDocumento.do, informe o processo 1115045-55.2025.8.26.0100 e código MoA22ZKQ.

SOLICITADO POR: UNIGEL S/A - CPF/CNPJ: ***.034.810-** DATA: 27/11/2024 10:13:52 - VALOR: R$ 14,22

Operador Nacional do Sistema de Registro Eletrônico de Imóveis



galvanizados. 23.10. Iluminação - À prova de tempo. 23.11. Instrumentação - Elétrica. 23.12. Gerais - A Unidade capta água bruta da represa (JOB 000) e a transfere para o tratamento de água (JOF 610) através de tubulação em aço carbono. Utiliza energia elétrica. 24. JOB 630 - Estocagem de Materiais Importados Líquidados. 24.1. Fundações - Diretos em concreto. 24.2. Infra-estrutura - Concreto Armado. 24.3. Equipamentos - Bombas Centrífugas e Tanques em aço carbono. 24.4. Tubulação - Aço Carbono. 24.5. Força - Centro de Controle de Motores tipo gaveta. Cablagem em eletrodutos galvanizados. 24.6. Iluminação - À prova de explosão. 24.7. Instrumentação - Pneumática e elétrica. 24.8. Gerais - O Job acima se localiza em Salvador e recebe produtos vindos por via marítima tais como propanona, acetona cianidrina, ácido sulfúrico e metanol. Os produtos acima são transferidos para o conjunto por meio de caminhos apropriados. 25. JOB 650 - Subestação de Manobra. 25.1. Fundações - Diretos em concreto armado. 25.2. Infra-estrutura - Concreto armado. 25.3. Supra-estrutura - Concreto armado. 25.4. Fechamento Lateral - Alvenaria Tijolos. 25.5. Cobertura - Fibrocimento. 25.6. Piso - Cerâmico. 25.7. Equipamentos - Cubículos com disjuntores a volume reduzido de óleo, chaves de manobra e retificadores para corrente contínua rede de transmissão aérea. 25.8. Iluminação - Fluorescente. 25.9. Gerais - O JOB acima recebe atualmente energia elétrica em 13.8KV da Subestação CL IT da Coelba. Aí é feita a medição do consumo de todos o complexo e a transferência para os JOB'S 420, 430, 520, 530, 560, 180 e 280. Toda a alimentação para iluminação em 440V é feita através desse JOB. 26. JOB 800 - Laboratório, Engenharia e Operação. 26.1. Fundações - Diretos em concreto armado. 26.2. Infra-estrutura - Concreto armado. 26.3. Supra-estrutura - Concreto armado. 26.4. Fechamento Lateral - Alvenaria de Tijolos e basculante metálicos com acrílico. 26.5. Divisões Internas - Alvenaria de Tijolos. 26.6. Pisos. 26.6.1. Laboratório - Cerâmico. 26.6.2. Demais áreas - Tacos de Madeira. 26.7. Cobertura - Laje de concreto armado e Fibrocimento. 26.8. Forração - Aglomerado Termo/Acústico. 26.9. Instalações Hidrosanitárias. 26.9.1. Vasos em porcelana vitrificada. 26.9.2. Tubulações de água galvanizadas. 26.9.3. Paredes Internas - Azulejos Branco. 26.9.4. Piso - Cerâmica vitrificada. 26.9.5. Tubulações de resíduos - Ferro Fundido. 26.10. Iluminação - Fluorescentes. 27. JOB 920 - Estocagem de Materiais líquidos - Entabormento. 27.1. Fundações - Diretos em concreto. 27.2. Infra-estrutura - Concreto armado. 27.3. Supra-estrutura. 27.3.1. Entamboramento - Concreto armado. 27.3.2. Bombeio - Metálico. 27.4. Cobertura - Onde necessário Metálica e Fibrocimento. 27.5. Equipamentos - Bombas, Balança e tanques em aço carbono. 27.6. Tubulação - Aço Carbono e Aço Inoxidável. 27.7. Isolamento Térmico - Onde necessário a Quente. 27.8. Força - Centro de Controle de Motores à prova de Explosão. Cablagem em eletrodutos pesados galvanizados. 27.9. Iluminação - Blindado à prova de explosão. 27.10. Instrumentação - Pneu

PARA SIMPLES CONSULTA
NÃO VALE COMO CERTIDÃO
VALOR: R$ 14,22

Este documento é cópia do original, assinado digitalmente por ANA ELISA LAQUIMIA DE SOUZA e Tribunal de Justica do Estado de Sao Paulo, protocolado em 09/09/2026 às 11:37 , sob o número WJMJ26411429880
Para conferir o original, acesse o site https://esaj.tjsp.jus.br/pastadigital/pg/abrirConferenciaDocumento.do, informe o processo 1115045-55.2025.8.26.0100 e código MoA22ZKQ.

SOLICITADO POR: UNIGEL S/A - CPF/CNPJ: ***.034.810-** DATA: 27/11/2024 10:13:52 - VALOR: R$ 14,22

Operador Nacional do Sistema de Registro Eletrônico de Imóveis



CARTÓRIO DE REGISTRO DE IMÓVEIS
COMARCA DE CANDEIAS – BAHIA
REGISTRO GERAL - ANO 1976

NORMA CELESTE DE SOUZA
Oficial

MATRICULA Nº 199 DATA 27.09.76 IDENTIFICAÇÃO DO IMÓVEL

27.10. Instrumentação - Pneumático e Elétrica. 27.11. Gerais Neste Job são estocados matérias primas líquidas a serem utilizados nos diferentes processos, bem como produtos acabados a serem exportados. Candeias, 27 de setembro de 1976. O OFICIAL: Norma Celeste Souza.

Av. 2. 199 - Certifico que as propriedades retro descritas ou sejam terreno e construções civis, juntamente com todas as acessões atuais e futuras, consistentes em construções, instalações, benfeitorias, máquinas e equipamentos que integram o Conjunto Industrial da PASKIN S/A - INDUSTRIAS PETROQUÍMICAS, encontram-se gravados de hipoteca a favor do BANCO NACIONAL DO DESENVOLVIMENTO ECONÔMICO, nos termos das escrituras a seguir relacionadas: 1º grau: Escritura Pública de Contrato A-112 de Promessa de Prestação de Garantia, lavrada nas Notas do 18º Ofício do Rio de Janeiro, Estado da Guanabara, pelo Tabelião José Carlos Maciel da Silva, em 13 de março de 1969, inscrita neste Cartório em 30 de abril de 1969, às folhas 14 do livro 2, sob o numero de ordem 13, com averbação à margem da inscrição feita em 15 de julho de 1969. 2º grau: Escritura Pública de 14 de maio de 1971, de Contrato de Prestação de Garantia lavrada nas Notas do Tabelião Luiz Vitoriano Vieira Teixeira, do 18º Ofício de Notas do Rio de Janeiro, Estado da Guanabara, às folhas 25 do livro 1680 inscrita neste Cartório em 21 de outubro de 1971, às folhas 73 do livro 2, sob número de ordem 40. 3º grau: Escritura Pública de Contrato de Financiamento Mediante Abertura de Crédito Fixo com Garantia Hipotecária e Fidejussória, de 4 de abril de 1973, lavrada no 18º Ofício de Notas, pelo Tabelião Luiz Vitoriano Vieira Teixeira, às folhas 48 do livro 1798, no Rio de Janeiro, Estado da Guanabara, inscrita neste Cartório, em 17 de abril de 1973, às folhas 102 do livro 2, sob número de ordem 53. 4º grau: Escritura Pública de Contrato de Financiamento, Mediante Abertura de Crédito Fixo, com a Interveniência de Terceiros, de 26 de dezembro de 1974, lavrada no 18º Ofício de Notas do Rio de Janeiro, Estado da Guanabara, pelo Tabelião Luiz Vitoriano Vieira Teixeira às folhas 1v do livro 1971, inscrita neste Cartório em 27 de dezembro de 1974 às folhas 159 do livro 2, sob número de ordem 73; com averbações à margem da inscrição em 15 de outubro de 1975 e 08 de abril de 1976, respectivamente, da Escritura Pública de Aditamento ao Contrato FRB-752, com a interveniência de Terceiros, lavrada no 18º Ofício de Notas do Rio de Janeiro, Estado da Guana

PARA SIMPLES CONSULTA
NÃO VALE COMO CERTIDÃO
VALOR: R$ 14,22

Formato: 21 x 27,5

Este documento é cópia do original, assinado digitalmente por ANA ELISA LAQUIMIA DE SOUZA e Tribunal de Justica do Estado de Sao Paulo, protocolado em 09/09/2026 às 11:37 , sob o número WJMJ26411429880
Para conferir o original, acesse o site https://esaj.tjsp.jus.br/pastadigital/pg/abrirConferenciaDocumento.do, informe o processo 1115045-55.2025.8.26.0100 e código MoA22ZKQ.

SOLICITADO POR: UNIGEL S/A - CPF/CNPJ: ***.034.810-** DATA: 27/11/2024 10:13:52 - VALOR: R$ 14,22

Operador Nacional do Sistema de Registro Eletrônico de Imóveis



Guanabara, pelo Tabelião Luiz Vitoriano Vieira Teixeira, às folhas 119 do livro 1971, em 11 de agosto de 1975 e da Escritura Pública de Aditivo nº 2 de re-ratificação ao Contrato de Financiamento Mediante Abertura de Crédito Fixo lavrada no 18º Ofício de Notas do Rio de Janeiro, Estado da Guanabara, pelo Tabelião Luiz Vitoriano Vieira Teixeira, às folhas 188 do livro 2049, em 30 de março de 1976. Candeias, 27 de setembro de 1976. A OFICIAL Norma Celeste Souza.

Av.3.199 - Candeias, 29 de outubro de 1976. Foram averbadas hoje parte das Construções Civis que integram o Conjunto Industrial da PASKIN S/A INDÚSTRIAS PETROQUÍMICAS, retro qualificada, que por omissão deixou de constar na Averbação 1.199 de 27 de setembro de 1976, em virtude do que me foi requerido em 29 de outubro de 1976, pelo seu Diretor Wilson de Oliveira Macedo, petição essa que aqui veio juntamente com o Memorial Descritivo que ficaram arquivados neste Cartorio, a seguir caracterizadas: MEMORIAL DESCRITIVO: ESTOCAGEM FINAL DE METACRILATO DE METILA MONÔMERO (JOB-350) - Área construída de, digo, Área de tanques de aço inox para estocagem de 235m3 de MMM e 4 tanques de aço inox para adição de inibidores munidos de agitadores. a) CONSTRUÇÃO CIVIL - Área construída de 1.200m2, parte coberta, pé direito 5m, infraestrutura de concreto armado, cobertura de telhas canaletas de fibrocimento sobre estruturas metálicas, piso de concreto revestido de cimento liso e brita. b) EQUIPAMENTOS (Inclusive Montagem) - Estruturas metálicas de sustentação com 2,5 t. Equipamento de tanques, compreendendo 2 bombas de aço inox, uma balança, 5 tanques de aço inox de capacidade variavel de 5,7 a 235 m3 e quatro agitadores. Tubulação de aço inox e acessórios de diferentes diâmetros com peso de 2t. Instalação eletrica compreendendo centros de controle de motores, transformadores e paineis, eletrodutos e acessórios fios e cabos. Instrumentação, compreendendo indicadores de nivel, de pressão e temperatura, tubos e fios. PORTARIA DE ÁREA INDUSTRIAL (Arquivo Tecnico) (JOB 710) - a) CONSTRUÇÃO CIVIL - Área construida de 300m2, com infraestrutura de concreto armado, estrutura do mesmo material, área coberta de 192m2, alvenaria de tijolos revestidos, piso de concreto revestido de cerâmica e paralelepipedos, fundação direta, pé direito 3,5m, cobertura de canaletas de fibro-cimento sobre estruturas metálicas, esquadrias metálicas, guarnecidas de vidros duplos. b) - EQUIPAMENTOS (Inclusive Montagem) Paineis de controle, de luz de area industrial e ruas, transformadores de luz e acessorios, cabos e fios. Candeias, 29 de outubro de 1976.

OFICIAL: Norma Celeste Souza.

PARA SIMPLES CONSULTA
NÃO VALE COMO CERTIDÃO
VALOR: R$ 14,22

Este documento é cópia do original, assinado digitalmente por ANA ELISA LAQUIMIA DE SOUZA e Tribunal de Justica do Estado de Sao Paulo, protocolado em 09/09/2026 às 11:37 , sob o número WJM26411429880
Para conferir o original, acesse o site https://esaj.tjsp.jus.br/pastadigital/pg/abrirConferenciaDocumento.do, informe o processo 1115045-55.2025.8.26.0100 e código MoA22ZKQ.

SOLICITADO POR: UNIGEL S/A - CPF/CNPJ: ***.034.810-** DATA: 27/11/2024 10:13:52 - VALOR: R$ 14,22

Operador Nacional do Sistema de Registro Eletrônico de Imóveis



CARTÓRIO DE REGISTRO DE IMÓVEIS

COMARCA DE CANDEIAS – BAHIA

REGISTRO GERAL - ANO 1976



NORMA CELESTE DE SOUZA
Oficial

MATRICULA Nº 199 DATA 17.11.76 : IDENTIFICAÇÃO DO IMOVEL XXXXXXXXXX

R.4.199 - DEVEDORA: PASKIN S/A - INDÚSTRIAS PETROQUÍMICAS, doravante denominada simplesmente Beneficiária, sociedade anônima, com sede e foro neste Município, neste Estado, inscrita no C.G.C. sob o nº 13.837.489/0001-00, neste ato representada por seus Diretores MAX PASKIN e GERALDO GUENNES TAVARES DE LIMA CREDOR: BANCO NACIONAL DO DESENVOLVIMENTO ECONÔMICO, neste ato denominado simplesmente BANCO, empresa pública federal regida pela lei nº 5662, de 21 de junho de 1971, com sede em Brasília, Capital Federal, e serviços na cidade do Rio de Janeiro, na Avenida Rio Branco nº 53, inscrito no CGC sob o nº 33.657.248/001, neste ato representado por seu Presidente MARCOS PEREIRA VIANNA e seu Diretor GILVAN DE OLIVEIRA AZEVEDO. INTERVENIENTES: I) MAX PASKIN, industrial, e sua esposa IDA BENDASSAT PASKIN, de prendas do lar, ambos brasileiros, residentes e domiciliados na Av. Delfim Moreira nº 710 aptº C-02, Rio de Janeiro, respectivamente portadores das carteiras de identidade nºs. 1097825 1.773.429 do IFP. e inscritos no CPF sob o nº 008.284.917/04; II) GERALDO GUENNES TAVARES DE LIMA, industrial e sua mulher, EDA MACIEL TAVARES DE LIMA, de prendas do lar, ambos brasileiros, residentes e domiciliados na Rua Bulhões de Carvalho nº 387 aptº 601, Rio de Janeiro, respectivamente portadores das carteiras de identidade OAB nº 15.623 e IFP nº 3.344.423, inscritos no CPF sob o nº 002.804.617/04; III) JOSÉ MURILO MONTELLO PARAISO, engenheiro, e sua esposa ELSILA BURELO PARAISO, de prendas do lar, ambos brasileiros, residentes e domiciliados na Rua Sambaiba nº 254, aptº 301, Rio de Janeiro, respectivamente portadores das carteiras de identidade nº 1.047.865 do IFP e da carteira de identidade para estrangeiro nº. 1.024.112, inscritos no CPF sob o nº 004.122.577/20 IV) WALDOMIRO ROCHA, brasileiro, engenheiro, desquitado, residente e domiciliado na Rua República do Peru nº 211 aptº 401, Rio de Janeiro, portador da carteira de identidade nº 911.290 do IFP e inscrito no CPF sob o nº 002.235.657/04; V) WILSON DE OLIVEIRA MACEDO, engenheiro e sua esposa EDLA CAMARA MACEDO de prendas do lar, ambos brasileiros, residentes e domiciliados na Rua Euclides da Cunha nº 50 aptº 601, Salvador, Estado da Bahia, respectivamente portadores da carteira de identidade nº 251.240 e 280.618 do Instituto Pedro Melo (BA), inscritos no CPF sob o nº 000.668.185/31, representados por seu procurador, JOSÉ MURILO MONTELLO PARAÍSO, acima qualificado, consoante procuração do 10º Ofício de Notas de Salvador, Bahia, livro 004, fls. 117, em 22/09/76, arquivadas nas notas a seguir mencionadas; VI) LUIZ PASKIN, industrial e sua es-

PARA SIMPLES CONSULTA
NÃO VALE COMO CERTIDÃO
VALOR: R$ 14,22

Formato: 21 x 27,5

Este documento é cópia do original, assinado digitalmente por ANA ELISA LAQUIMIA DE SOUZA e Tribunal de Justica do Estado de Sao Paulo, protocolado em 09/09/2026 às 11:37 , sob o número WJMJ26411429880
Para conferir o original, acesse o site https://esaj.tjsp.jus.br/pastadigital/pg/abrirConferenciaDocumento.do, informe o processo 1115045-55.2025.8.26.0100 e código MoA22ZKQ.

SOLICITADO POR: UNIGEL S/A - CPF/CNPJ: ***.034.810-** DATA: 27/11/2024 10:13:52 - VALOR: R$ 14,22

Operador Nacional do Sistema de Registro Eletrônico de Imóveis



esposa SARAH PASKIN, de prendas do lar, ambos brasileiros, residentes e domici-
liados na rua Prudente de Moraes nº 1440-aptº-203, Rio de Janeiro, respectiva
mente portadores da carteira de identidade nºs 644.725 e 422.934 do IFP, inscri
tos no CPF sob o nº 008.285.057/04, ela representada por seu filho ISRAEL JACOB
PASKIN, consoante os termos da procuração lavrada no 24º Ofício de Notas da Ci-
dade do Rio de Janeiro, livro 275, fls. 113, em 06/11/74, que fica arquivada
nas notas abaixo mencionada; VII) C.T.I. CONSULTORIA TÉCNICA INDUSTRIAL S/A., so
ciedade anônima de capital autorizado, com sede e foro no Município de Candeias
deste Estado, inscrita no CGC sob o nº 16.234.320, neste ato representada por
seu Diretor Presidente MAX PASKIN e seu Diretor JOSÉ MURILO MONTELLO PARAISO
neste ato denominada simplesmente C.T.I.; VIII) SERTEMP S/A - SERVIÇOS TÉCNICOS
EMPREENDIMENTOS E CONSTRUÇÕES, sociedade anônima de capital autorizado, com se-
de e foro neste Município, neste Estado, inscrita no CGC sob o nº 16.234.205
neste ato representada por seu procurador MAX PASKIN, consoante procuração do
10º Ofício de Salvador, livro 4, fls. 118, neste ato denominada simplesmente
SERTEMP; TÍTULO: QUINTA (5ª) HIPOTECA. FORMA DO TÍTULO: Escritura Pública de
Promessa de Prestação de Garantia, com Interveniência de Terceiros de 10 de no
vembro de 1976, lavrada no 18º Ofício de Notas da Cidade do Rio de Janeiro, do
Tabelião Luís Vitoriano Vieira Teixeira, às folhas 46 do livro 1853. CLÁUSULAS:
PRIMEIRA: Comprometer-se o Banco a prestar sua garantia, até o limite de .....
US$6.000.000,00, de principal ou seu equivalente em outras moedas, a ser acres
cido dos respectivos acessórios, às obrigações a serem assumidas pela BENEFICIA
RIA para o financiador BANCO DO BRASIL S/A., Agência no exterior, em decorrenci
a do contrato de financiamento externo de longo prazo que será firmado, destina
do à liquidação dos empréstimos de curto e médio prazo discriminados na "Rela
ção de Contas", que constitui o Anexo nº A-1, do Relatório de Análise AP-II-DEIN
-22/76 referente ao dossiê no 071/76, que a BENEFICIÁRIA declara conhecer e ace
itar como parte integrante deste documento. PARÁGRAFO PRIMEIRO: A garantia do
BANCO formalizar-se-á mediante sua interveniência no contrato a ser firmado en
tre a BENEFICIÁRIA e o financiador estrangeiro, assumindo o BANCO, no referido
instrumento, a obrigação de apor o seu aval em tantos títulos de crédito quan
tos forem emitidos, até o montante indicado no "caput" desta cláusula e na for
ma especificada no "Certificado de Registro" emitido pelo Banco Central do Bra
sil. PARÁGRAFO SEGUNDO: Para todos os efeitos de direito, estima-se em Cr$.....
Cr$68.220.000,00 (sessenta e oito milhões, duzentos e vinte mil cruzeiros), o
valor do principal da garantia a ser prestada pelo BANCO, efetuada a conversão
da moeda estrangeira à taxa de Cr$11,37/US$, vigente na abertura de câmbio de
05/10/76, entendendo-se que: a) se, por ocasião de eventual execução por ina
dimplemento, houver variado, para mais, o valor da taxa de câmbio, o resultan
te acréscimo em cruzeiros será considerado acessório eventual, coberto pela

PARA SIMPLES CONSULTA
NÃO VALE COMO CERTIDÃO
VALOR: R$ 14,22

Este documento é cópia do original, assinado digitalmente por ANA ELISA LAQUIMIA DE SOUZA e Tribunal de Justica do Estado de Sao Paulo, protocolado em 09/09/2026 às 11:37 , sob o número WOMJ26411429880
Para conferir o original, acesse o site https://esaj.tjsp.jus.br/pastadigital/pg/abrirConferenciaDocumento.do, informe o processo 1115045-55.2025.8.26.0100 e código MoA22ZKQ.

SOLICITADO POR: UNIGEL S/A - CPF/CNPJ: ***.034.810-** DATA: 27/11/2024 10:13:52 - VALOR: R$ 14,22

Operador Nacional do Sistema de Registro Eletrônico de Imóveis



CARTÓRIO DE REGISTRO DE IMÓVEIS
COMARCA DE CANDEIAS — BAHIA
REGISTRO GERAL - ANO 1976

NORMA CELESTE DE SOUZA
Oficial

MATRICULA Nº 199 DATA 17.11.76 IDENTIFICAÇÃO DO IMÓVEL

pela mesma garantia constituida em favor do BANCO neste ato; b) O BANCO fica desde já expressa e irrevogavelmente autorizado pela BENEFICIÁRIA a providenciar junto aos órgãos a que, para efeito de registro esteja sujeito o presente contrato, a atualização necessária. PARÁGRAFO TERCEIRO: O prazo de utilização da garantia do BANCO é de até 6 meses, à contar da assinatura deste contrato PARÁGRAFO QUARTO: Em qualquer hipótese, o BANCO somente será obrigado, como garante, nos precisos termos do contrato original celebrado entre a BENEFICIÁRIA e o financiador estrangeiro, não se responsabilizando, em consequência, por qualquer alteração introduzida no referido contrato sem seu prévio e expresso consentimento. SEGUNDA - OBRIGAÇÕES ESPECIAIS DA BENEFICIÁRIA - A BENEFICIÁRIA declara conhecer e aceitar as "DISPOSIÇÕES APLICÁVEIS AOS CONTRATOS DO BNDE" aprovadas pela Resolução nº 2, de 22 de novembro de 1973, do Conselho do BANCO publicadas no Diário Oficial da União, Seção I, Parte II, de 04 de fevereiro de 1974, e parcialmente alterada pela Ordem de Serviço nº 1/76, de 22.3.76, publicada no Diário Oficial da União em 11.6.1976, que fazem parte integrante do presente, como se aqui transcritos estivessem, obrigando-se a cumpri-los até final liquidação dos compromissos resultantes deste contrato. Obriga-se, outrossim, a BENEFICIÁRIA a: I submeter previamente ao BANCO qualquer proposta de alteração do contrato original firmado com o financiador estrangeiro; II - manter em dia o pagamento de todas as obrigações de natureza tributária, trabalhistas, previdenciária, e outras de caráter social, inclusive o recolhimento das contribuições devidas ao PIS exibindo ao BANCO os respectivos comprovantes sempre que lhe forem exigidos; III - comprovar no prazo de 90 dias, acontar da efetivação da garantia, a liquidação das dívidas constantes da "Relação de Cotas" que constitui o Anexo A-I, do Relatório de Análise AP-II-DEINQ-22/76 referente ao dossiê, nº 071/76, que a BENEFICIÁRIA declara conhecer e aceitar, como parte integrante deste documento, no valor total de Cr$64.570.000,00 (sessenta e quatro milhões quinhentos e setenta mil cruzeiros); IV - manter, durante o prazo de vigência do presente contrato, auditoria externa, observando-se no que couber, o art. 30, item 10, letra "A" das "DISPOSIÇÕES APLICÁVEIS AOS CONTRATOS DO BNDE", mencionadas no Caput desta Cláusula; TERCEIRA - CONDIÇÕES PARA EFETIVAÇÃO DA GARANTIA - Além das condições mencionadas nos arts. 5º e 47º das "DISPOSIÇÕES APLICÁVEIS AOS CONTRATOS DO BNDE", de que trata a Cláusula Segunda, a BENEFICIÁRIA deverá satisfazer às seguintes, para que o Banco

PARA SIMPLES CONSULTA
NÃO VALE COMO CERTIDÃO
VALOR: R$ 14,22

Formato: 21 x 27,5

Este documento é cópia do original, assinado digitalmente por ANA ELISA LAQUIMIA DE SOUZA e Tribunal de Justica do Estado de Sao Paulo, protocolado em 09/09/2026 às 11:37 , sob o número WDMJ26411429880
Para conferir o original, acesse o site https://esaj.tjsp.jus.br/pastadigital/pg/abrirConferenciaDocumento.do, informe o processo 1115045-55.2025.8.26.0100 e código MoA22ZKQ.

SOLICITADO POR: UNIGEL S/A - CPF/CNPJ: ***.034.810-** DATA: 27/11/2024 10:13:52 - VALOR: R$ 14,22

Operador Nacional do Sistema de Registro Eletrônico de Imóveis



Banco efetive a garantia: I - pagamento da comissão de 1% sobre o valor principal da obrigação a ser garantida; II - aprovação, pelo BANCO, da minuta de contrato de financiamento externo de longo prazo a ser firmado com o BANCO DO BRASIL S/A. - Agência no exterior objeto da prestação de garantia ao BANCO. QUARTA - COMISSÃO DE GARANTIA - Pela garantia a ser prestada pelo BANCO, obriga-se a BENEFICIÁRIA a pagar-lhe a seguinte comissão. I - 1% (hum por cento) incidente sobre o principal da obrigação a ser garantida, pagável na data da efetivação da garantia; II) 1% (hum por cento) incidente sobre o valor total de cada pagamento de principal e/ou acessórios, efetuado ao credor ao longo da vigência deste contrato, pagável no último dia do mes em que a obrigação for devida. QUINTA - COMISSÃO DE COBERTURA DE GARANTIA - Se o BANCO vier a honrar a garantia prestada, cobrará da BENEFICIÁRIA uma comissão de 2% (dois por cento) incidente sobre as quantias efetivamente desembolsadas, inclusive despesas. PARÁGRAFO ÚNICO - Na hipótese desta Cláusula e observado o Art. 8º das "DISPOSIÇÕES APLICÁVEIS AOS CONTRATOS DO BNDE", as importâncias necessárias, em moeda nacional desembolsadas pelo BANCO, além de outros créditos seus, convertidos todos em cruzeiros, serão expressos em Obrigações Reajustáveis do Tesouro Nacional e corrigidos trimestralmente, vencendo juros de 12% ao ano até o seu efetivo pagamento, sem prejuízo de sua imediata exigibilidade, vencimento antecipado deste contrato e demais sanções cabíveis. - SEXTA - GARANTIA DA OPERAÇÃO - Para assegurar o cumprimento das obrigações decorrentes deste contrato, a BENEFICIÁRIA dá ao BANCO: 1 - em 5ª hipoteca, neste ato constituida, o seu conjunto industrial, situado no Centro Industrial de Aratu, neste Município, neste Estado, objeto da Matrícula 199 e das Averbações nº 1 e nº 3 retro, tambem descritos, caracterizados e avaliados nesta Cláusula, no teor da dita escritura que ora se registra, já hipotecados ao BANCO em graus precedentes conforme averbação nº 2. RESUMO DA AVALIAÇÃO - 01 - Terreno e obras preliminares Cr$ 13.751.210,00 - 02 - Edificações Cr$ 3.518.040,00 - 03 - Obras e Instalações Gerais Cr$2.231.210,00 - 04 - Unidades M.M.A. - Job's 110 e 120 Cr$55.100.360,00 - 05 - Unidade de Ácido Sulfúrico Cr$7.197.300,00 - 06 - Unidade de Sulfato de Amônio Cr$17.283.890,00 - 07 - Unidade de Ácido Cianídrico Cr$50.190.925,00 - 08 - Unidade de Cianato de Sódio Cr$36.999.940,00 - 09 - Unidade de Purificação de Metano Cr$3.557.482,00 - 10 - Gasoduto - Cr$6.552.840,00 - 11 - Interconexões Cr$23.340.175,00 - 12 - Estocagem de Enxofre - Cr$657.560,00 - 13 - Estocagem de Matérias-Primas Líquidas Cr$3.501.640,00 - 14 - Estocagem Final de Metacrilato de Metila Manômetro Cr$3.288.820,00 - 15 - Almoxarifado e Oficina Cr$2.982.495,00 - 16 - Estocagem final de Ácido Sulfúrico Cr$684.935,00 - 17 - Casa das Caldeiras Cr$10.792.770,00 - 18 - Substação I - 13,8 KV e Gerador Diesel de 750 KVA Cr$2.805.065,00 - 19 - Substação II - 13.8 KV e Gerador Diesel de 500 KVA Cr$1.981.375,00 - 20 - Ar comprimido e Refrigeração de Metanol Cr$2.631.995,00 - 21 - Unidade de Água Fria - Cr$1.189.945,00 - 22 - Estocagem -

PARA SIMPLES CONSULTA
NÃO VALE COMO CERTIDÃO
VALOR R$ 14,22

Este documento é cópia do original, assinado digitalmente por ANA ELISA LAQUIMIA DE SOUZA e Tribunal de Justica do Estado de Sao Paulo, protocolado em 09/09/2026 às 11:37 , sob o número WJMJ26411429880
Para conferir o original, acesse o site https://esaj.tjsp.jus.br/pastadigital/pg/abrirConferenciaDocumento.do, informe o processo 1115045-55.2025.8.26.0100 e código MoA22ZKQ.

SOLICITADO POR: UNIGEL S/A - CPF/CNPJ: ***.034.810-** DATA: 27/11/2024 10:13:52 - VALOR: R$ 14,22

Operador Nacional do Sistema de Registro Eletrônico de Imóveis



CARTÓRIO DE REGISTRO DE IMÓVEIS

COMARCA DE CANDEIAS — BAHIA

REGISTRO GERAL - ANO 1976

NORMA CELESTE DE SOUZA
Oficial

MATRICULA Nº 199 DATA 17.11.76 IDENTIFICAÇÃO DO IMÓVEL

22 - Estocagem de Óleo Diesel e A.P.F. Cr$421.530,00 - 23 - Unidade de Resfriamento de Água Cr$3.038.795,00 - 24 - Unidade de Tratamento de Resíduos Cr$ $32.842.730;00 - 25 - Unidade de Tratamento de Água - digo, Resíduos Cr$567 045,00 - 25 - Unidade de Tratamento de Água Cr$32.842.730,00 - 26 - Unidade de Captação de Água Cr$676.210,00 - 27 - Subestação III - 69 KV Cr$1.860.585, 00 - 28 - Portaria de Área Industrial Cr$138.285,00 - 29 - Prédio de Administração e Laboratório Cr$2.990.045,00 - 30 - Unidade de Acetona Cianidrina Cr$ $7.150.060,00 - 31 - Fertilizantes - Cr$20.781.325,00 - 32 Unidade de Purificação de Gás Inerte Cr$1.075.775,00 - 33 - Subestação IV 13.8 KV Cr$2.938.305 34 - Subestação V - 15.8 KV Cr$2.346.065,00 - 35 - Ar Comprimido Refrigeração de Metanol II - Cr$8.964.595,00 - 36 - Unidade de Água Fria II Cr$4.495.205, 00 - 37 - Substação VI Cr$4.154.010,00 - 38 - Unidade de Resfriamento de Água II - Cr$8.539.735,00 - 39 - Estocagem de Matérias-Primas Líquidas Cr$25.368 655,00 - 40 - Balança Rodoviária Cr$904.595,00 - 41 - Fabrica de Chapas de Acrílico Cr$34.600.690 - Total Cr$415.970.952,00 - menos: Equipamentos (com montagem) da Fab. de chapas acrílicas (incluindo no item 41) Cr$26.943.040,00 Total - Cr$389.027,912,00. PARÁGRAFO PRIMEIRO - A DEMETICIÁRIA declara que os bens mencionados nesta cláusula se acham em sua posse mansa e pacífica, livres e desembaraçados de quaisquer ônus, inclusive fiscais, afora as hipotecas já gravadas em favor do BANCO, por força dos contratos A-112/69, A-140/71 PID-NE-2/73, FNE-792/74. PARÁGRAFO SEGUNDO - A hipoteca ora constituida compreenderá as construções, instalações, máquinas, equipamentos e quaisquer outras acessões que, na vigência deste contrato, se incorporarem ao imóvel. SÉTIMA - AVALIAÇÃO - Para os fins de direito, os bens dados ao BANCO em garantia ficam avaliados em US$34.215.295,69, feito a conversão da moeda nacional à taxa indicada no parágrafo segundo da Cláusula Primeira. PARÁGRAFO ÚNICO - Reserva-se o BANCO o direito de solicitar nova avaliação, havendo ocorrido, a seu juizo, depreciação da garantia. OITAVA - OBRIGAÇÕES SÓCIOS INTERVENIENTES Os Intervenientes MAX PASKIN, C.T.I. e SERTEMP, qualificados no preâmbulo deste contrato, assumem, neste ato, expressamente, as obrigações constantes do art. 32 das "DISPOSIÇÕES APLICÁVEIS AOS CONTRATOS DO BNDE", referidas na Cláusula Segunda. - NONA - FIANÇA - Os Srs. Max Paskin e sua esposa Ida Benbassat Paskin; Geraldo Guennes Tavares de Lima e sua esposa Leda Maciel Tavares de Lima; José Murillo Montello Paraiso e sua esposa Essila Burelo Paraiso; Waldo

PARA SIMPLES CONSULTA
NÃO VALE COMO CERTIDÃO
VALOR: R$ 14,22

Formato: 21 x 27,5

Este documento é cópia do original, assinado digitalmente por ANA ELISA LAQUIMIA DE SOUZA e Tribunal de Justica do Estado de Sao Paulo, protocolado em 09/09/2026 às 11:37 , sob o número WJMJ26411429880
Para conferir o original, acesse o site https://esaj.tjsp.jus.br/pastadigital/pg/abrirConferenciaDocumento.do, informe o processo 1115045-55.2025.8.26.0100 e código MoA22ZKQ.

SOLICITADO POR: UNIGEL S/A - CPF/CNPJ: ***.034.810-** DATA: 27/11/2024 10:13:52 - VALOR: R$ 14,22

Operador Nacional do Sistema de Registro Eletrônico de Imóveis



Waldomiro Rocha; Wilson de Oliveira Macedo e sua esposa Edla Camara Macedo ; Luiz Paskin e sua esposa Sarah Paskin bem como a C.T.I. e a SERTEMP, todos no preâmbulo qualificados aceita o presente contrato na qualidade de fiadores e principais pagadores da BENEFICIÁRIA, renunciando expressamente aos benefícios do art. 1.503 do Código Civil e responsabilizando-se, solidariamente, até final liquidação, pelo fiel e exato cumprimento de todas as obrigações assumidas pela BENEFICIÁRIA, decorrentes da garantia a ser prestada pelo BANCO. - A BENEFICIÁRIA apresentou o Certificado de Quitação do INPS de nº 635905 expedido em 8.11.76, pela Agência do INPS de Salvador, Estado da Bahia - AS INTERVENIENTES C.T.I. - Consultoria Técnica Industrial S/A e SERTEMP S/A - Serviços Técnicos, Empreendimentos e Construções apresentaram o Certificado de Regularidade de situação do INPS, respectivamente de nºs. 200462 e 795234, - expedidos em 21.9.76 e 23.06.76, pela Agência do INPS de Salvador, Estado da Bahia e pelo Banco América do Sul S.A., Agência de Salvador, Estado da Bahia. Ficou uma via da dita escritura arquivada neste Cartório. Candeias, 17 de novembro de 1976. A OFICIAL [illegible] -

R. 5.199 - DEVEDORA: PASKIN S/A INDÚSTRIAS PETROQUÍMICAS, doravante denominada simplesmente BENEFICIÁRIA, sociedade anônima de capital autorizado, inscrita no CGC sob o nº 13.837.489, com sede e foro neste Município, neste Estado, neste ato representada por seus Diretores MAX PASKIN e LUIZ PASKIN. CREDOR: BANCO NACIONAL DE DESENVOLVIMENTO ECONÔMICO, neste ato denominado simplesmente BANCO, empresa pública federal, regida pela Lei nº 5.662 de 21 de junho de 1971, com sede em Brasília, Capital Federal, e serviços nesta cidade na Av. Rio Branco nº 53, inscrito no CGC sob o número 33.657.248/001, neste ato representado por seu presidente em exercício LUIZ CARLOS S.S. RODRIGUES e seu diretor ALBERTO DOS SANTOS ABADE. INTERVENIENTES: 1) MAX PASKIN, industrial e sua esposa IDA BENBASSAT PASKIN, do lar, ambos brasileiros, residentes e domiciliados na Av. Delfim Moreira nº 710 aptº C 02, Rio de Janeiro, respectivamente portadores das carteiras de identidade nºs. 1.097.825 e 1.773.429, do IFP e, inscritos no CPF sob o nº 008.284.917/04; 2) GERALDO GUENNES TAVARES DE LIMA, industrial e sua mulher LEDA MACIEL TAVARES DE LIMA, do lar, ambos brasileiros, residentes e domiciliados na Rua Bulhões de Carvalho nº 387, aptº 601, Rio de Janeiro, respectivamente portadores das carteiras de identidade da OAB nº 15.623 e IFP nº 3.344.423, inscritos no CPF sob o nº 002.804.617/04; 3) JOSÉ MURILO MONTELO PARAISO, engenheiro e sua mulher ESSILA BURELO PARAISO, do lar, ambos brasileiros, residentes e domiciliados na Rua Sambaíba nº 254 aptº 301, Rio de Janeiro, respectivamente portadores das carteiras de identidade nº 1.047.865 do IFP e da carteira de identidade para estrangeiro nº 1.024.112, inscritos no CPF sob o nº 004.122.577/20; 4) WALDOMIRO ROCHA, brasileiro, engenheiro, desquitado, residente e domiciliado na Rua República do Peru nº 211 aptº 401, Rio de Janeiro, portadora da carteira de identidade nº 911.290 do IFP e inscrito no CPF sob o nº 002.235.657/04; 5) WILSON DE OLIVEIRA MACEDO, engenheiro e sua esposa EDLA CAMARA MACEDO, do lar, ambos brasileiros, residentes e domiciliados na Rua Euclides da Cunha nº 50 aptº 601, Salvador, Bahia, respectivamente portadores das carteiras de identidade nº 251.240 e 280.618 do Instituto Pedro Melo (BA), inscritos no CPF sob o nº 000668185/31, ambos representados por seu procurador JOSÉ MURILO MONTELO PARAISO, já qualificado, consoante procuração do 19º Ofício do Rio de Janeiro, livro 199 fls. 130v e do 10º Ofício de Salvador, Bahia, livro 7 fls.

PARA SIMPLES CONSULTA
NÃO VALE COMO CERTIDÃO
VALOR: R$ 14,22

Este documento é cópia do original, assinado digitalmente por ANA ELISA LAQUIMIA DE SOUZA e Tribunal de Justica do Estado de Sao Paulo, protocolado em 09/09/2026 às 11:37 , sob o número WJMJ26411429880
Para conferir o original, acesse o site https://esaj.tjsp.jus.br/pastadigital/pg/abrirConferenciaDocumento.do, informe o processo 1115045-55.2025.8.26.0100 e código MoA22ZKQ.

SOLICITADO POR: UNIGEL S/A - CPF/CNPJ: ***.034.810-** DATA: 27/11/2024 10:13:52 - VALOR: R$ 14,22

Operador Nacional do Sistema de Registro Eletrônico de Imóveis



CARTÓRIO DE REGISTRO DE IMÓVEIS

COMARCA DE CANDEIAS – BAHIA

REGISTRO GERAL - ANO 1977

NORMA CELESTE DE SOUZA
Oficial

MATRICULA Nº 199 DATA 26.07.77 (continuação da ficha nº 226) XXXX

Operador Nacional do Sistema de Registro Eletrônico de Imóveis



introduzida nos referidos contratos, sem seu prévio e expresso consentimento. SEGUNDA - OBRIGAÇÕES ESPECIAIS DA BENEFICIÁRIA - A BENEFICIÁRIA declara conhecer e aceitar as "Disposições Aplicáveis aos Contratos do BNDE", aprovadas pela Resolução nº 2, de 28 de novembro de 1973, do conselho do BANCO, publicadas no Diário Oficial da União, seção I, Parte II, de 04 de fevereiro de 1974, e parcialmente alterada pela Ordem de Serviço 1/76, de 22 de março de 1976, publicada no Diário Oficial da União de 11 de junho de 1976, - que fazem parte integrante do presente, como se aqui transcritas estivessem, obrigando-se a cumpri-las até final liquidação dos compromissos resultantes deste contrato. Obriga-se outrossim, a BENEFICIÁRIA a: I) submeter previamente ao BANCO qualquer proposta de alteração do contrato original, firmado com os financiadores estrangeiros; II) manter em dia o pagamento de todas as obrigações de natureza tributária, trabalhista, previdenciária e outras de caráter social, inclusive o recolhimento das contribuições devidas ao PIS, exibindo ao BANCO os respectivos comprovantes sempre que lhe forem exigidos; III) manter, durante o prazo do Contrato auditoria externa, observando-se no que couber, o artigo 30, ítem 10, letra "A" das "Disposições" retromencionadas; IV) - não prestar garantia de qualquer natureza à operações de terceiros, sem prévia manifestação do BANCO; V) - não realizar imobilizações técnicas s/ou financeiras em montante anual superior a 30.000 ORTN'S, sem a expressa manifestação do BANCO; VI) - apresentar para apreciação do BANCO, no prazo de 60 (sessenta) dias, a contar desta data, o novo plano de contas, assim como implatá-lo num prazo máximo de 120 (cento e vinte) dias a partir de sua aprovação pelo BANCO; VII) - implantar sistema de auditoria interna, procedendo à contratação de pelo menos um profissional de comprovada experiência com vistas a agilizar às informações contábeis, de modo que seus balancetes mensais possam ser apresentados até o dia 15 do mes subsequente; VIII) - comprovar, no prazo máximo de 150 (cento e cinquenta) dias, a contar desta data, a efetiva integralização de ações de seu capital, já subscritas, no montante mínimo de .... 217.600 ORTN'S, não se computando para esse fim, eventuais integralizações com recursos do FINOR; IX) não efetuar quaisquer modalidades de pagamento às empresas coligadas, sem a prévia manifestação do BANCO; X) apresentar para apreciação do BANCO, no prazo de 90 (noventa) dias a contar desta data, plano global visando à implantação de atividades de análise de mercado, marketing, planejamento de longo prazo e orçamentação, além do projeto de reestruturação organizacional, bem como implantá-los no prazo máximo de 180 (cento e oitenta) dias, a partir de sua aprovação pelo BANCO; XI) apresentar para apreciação - do BANCO, no prazo máximo de 60 (sessenta) dias a contar desta data, projeto técnico, com o respectivo cronograma físico, para a implantação de uma unidade de absorção de dióxido de carbono com vistas à purificação do gás natural fornecido pela Petrobrás; XII) - apresentar para apreciação do BANCO, no prazo máximo de 60 (sessenta) dias a contar desta data, relação de alternativas concretas para o equacionamento do fornecimento de energia elétrica a sua unidade industrial. TERCEIRA - CONDIÇÕES PARA EFETIVAÇÃO DA GARANTIA - Além das condições mencionadas nos arts. 5º e 47 das "Disposições Aplicáveis aos Contratos do BNDE", de que trata a cláusula segunda, a BENEFICIÁRIA deverá satisfazer às seguintes para que o BANCO efetive a garantia: I) - pagamento da comissão de 1% (hum por cento) sobre o valor do principal da obrigação a ser garantida; II) - aprovação pelo BANCO, das minutas de contratos de financiamentos externos a serem objetos da sua prestação de garantia. QUARTA - COMISSÃO DE GARANTIA - Pela garantia a ser prestada pelo BANCO, obriga-se a BENEFICIÁRIA a pagar-lhe a seguinte comissão de garantia: I) 1% (hum por cento) incidente sobre o principal da dívida garantida, pagável na data da efetivação da garantia; II) - 1% (hum por cento) incidente sobre o valor total de cada pagamento do principal e/ ou acessórios efetuado ao credor estrangeiro ao longo da vigência deste Contrato, pagável no último dia do mes em que a obrigação for devida. QUINTA - COMISSÃO DE COBERTURA DE GARANTIA - Se o BANCO vier a honrar a garantia prestada, cobrará à BENEFICIÁRIA uma comissão de 2% (dois por cento) incidente sobre as quantias efetivamente desembolsadas, inclusive despesas. Parágrafo Único - Na hipótese desta cláusula e observado o art. 8º das "Disposições Aplicáveis aos Contratos do BNDE", as importâncias necessárias, em moeda nacional, de

PARA SIMPLES CONSULTA
NÃO VALE COMO CERTIDÃO
VALOR: R$ 14,22

Este documento é cópia do original, assinado digitalmente por ANA ELISA LAQUIMIA DE SOUZA e Tribunal de Justica do Estado de Sao Paulo, protocolado em 09/09/2026 às 11:37 , sob o número WJMJ26411429880
Para conferir o original, acesse o site https://esaj.tjsp.jus.br/pastadigital/pg/abrirConferenciaDocumento.do, informe o processo 1115045-55.2025.8.26.0100 e código MoA22ZKQ.

SOLICITADO POR: UNIGEL S/A - CPF/CNPJ: ***.034.810-** DATA: 27/11/2024 10:13:52 - VALOR: R$ 14,22

Operador Nacional do Sistema de Registro Eletrônico de Imóveis



CARTÓRIO DE REGISTRO DE IMÓVEIS

COMARCA DE CANDEIAS – BAHIA

REGISTRO GERAL — ANO 1977

10

NORMA CELESTE DE SOUZA
Oficial

MATRICULA Nº 199 DATA 26.07.77 ~~IDENTIFICAÇÃO DO IMÓVEL~~

desembolsadas pelo BANCO, além de outros créditos seus, convertidos todos em cruzeiros, serão expressos em Obrigações Reajustáveis do Tesouro Nacional, e corrigidas trimestralmente, vencendo juros de 12% (doze por cento) ao ano até o seu efetivo pagamento sem prejuizo de sua imediata exigibilidade, vencimento antecipado deste contrato e demais sanções cabíveis. SEXTA - GARANTIA DA OPERAÇÃO - para assegurar o cumprimento das obrigações decorrentes deste contrato, a BENEFICIÁRIA dá ao BANCO: I) - em 5a especial hipoteca, neste ato constituida, o conjunto industrial situado no Centro Industrial de Aratu, neste Município, neste Estado, objeto da Matrícula 199 e das averbações nº 1 nº 3 retro, também descritos e caracterizados nesta clausula, no teor, digo teor da dita escritura que ora se registra. Parágrafo Primeiro: A BENEFICIÁRIA declara que os bens mencionados no inciso I desta clausula se acham em sua posse mansa e pacífica, livres desembaraçados de quaisquer ônus, inclusive fiscais, exceto quanto às hipotecas de graus anteriores constituidas em favor do próprio BANCO. Parágrafo Segundo: A hipoteca ora constituida compreenderá as construções, instalações, maquinas, equipamentos e quaisquer acessões que, na vigência deste contrato, se incorporem ao imovel. - SÉTIMA - AVALIAÇÃO: Para os fins de direito, os bens dados ao BANCO em garantia, ficam avaliados em US$ 27.787,708,00 feita a conversão em moeda nacional à taxa indicada no parágrafo segundo da clausula primeira. Parágrafo Primeiro: Reserva-se o BANCO o direito de solicitar nova avaliação, havendo ocorrido a seu juizo depreciação da garantia. - OITAVA: OBRIGAÇÕES DOS SÓCIOS INTERVENIÊNTES: Os Intervenientes MAX PASKIN, CTI - CONSULTORIA TÉCNICA INDUSTRIAL S/A e SERTEMP S/A SERVIÇOS TÉCNICOS EMPREENDIMENTOS E CONSTRUÇÕES, que detêm o contrlo, digo, controle do capital votante da BENEFICIÁRIA, assumem, neste ato expressamente, as seguintes obrigações: a) observarem no que couber, o disposto no art. 32 das "Disposições" mencionadas na clausula Segunda; b) não celebrarem, sem prévia manifestação do BANCO, contratos de financiamento ou de empréstimo, nem contrairem novos compromissos que possam importar em obrigações de pagar, ressalvadas as operações da mesma natureza das previstas no § 2º do art. 30 das "Disposições" antes referidas, bem como a prestação de garantia a essas mesmas operações, quando celebradas pela BENEFICIÁRIA e/ ou INTERVENIENTES, pessoas jurídicas. Parágrafo Único: A exigência contida no item "b" desta cláusula, relativamente ao INTERVENIENTE MAX PASKIN, não se aplica às obrigações de ordem pessoal, não vinculadas, sob qualquer forma à BENEFICIÁRIA. NONA: FIANÇA: Os Srs. MAX PASKIN e sua esposa IDA BENBASSAT PASKIN; GERALDO GUENNES TAVARES DE LIMA e sua esposa LEDA MACIEL TAVARES DE LIMA; JOSÉ MURILO MONTELO PARAISO e sua esposa ESSILA BURELO PARAISO; WALDOMIRO ROCHA; WILSON DE OLIVEIRA MACEDO e sua esposa EDLA CÂMARA MACEDO; LUIZ PASKIN e sua esposa SARAH PASKIN; CTI - CONSULTORIA TÉCNICA INDUSTRIAL S/A; SERTEMP S/A SERVIÇOS TÉCNICOS, EMPREENDIMENTOS E CONSTRUÇÕES, no preâmbulo qualificados, aceitam o presente contrato na qualidade de fiadores e principais pagadores da BENEFICIÁRIA, renunciando expressamente aos benefícios do art. 1503 do Código Civil e responsabilizando-se, solidariamente, até final liquidação pelo fiel e exato cumprimento de todas as obrigações assumidas pela BENEFICIÁRIA, decorrentes da garantia a ser prestada pelo BANCO. Sobre a presente operação incide o Imposto sobre Operações Financeiras de que trata a Lei nº 5143 de 20.10.66, modificada pelo Decreto Lei nº 914, de 7.10.69 - A BENEFICIÁRIA apresentou o Certificado

PARA SIMPLES CONSULTA
NÃO VALE COMO CERTIDÃO
VALOR: R$ 14,22

Formato: 21 x 27,5

Este documento é cópia do original, assinado digitalmente por ANA ELISA LAQUIMIA DE SOUZA e Tribunal de Justica do Estado de Sao Paulo, protocolado em 09/09/2026 às 11:37 , sob o número WUM26411429880
Para conferir o original, acesse o site https://esaj.tjsp.jus.br/pastadigital/pg/abrirConferenciaDocumento.do, informe o processo 1115045-55.2025.8.26.0100 e código MoA22ZKQ.

SOLICITADO POR: UNIGEL S/A - CPF/CNPJ: ***.034.810-** DATA: 27/11/2024 10:13:52 - VALOR: R$ 14,22

Operador Nacional do Sistema de Registro Eletrônico de Imóveis



de Quitação - CQ nº 833.296 expedido pelo Instituto Nacional de Previdência Social, agencia de Salvador - Bahia. Tudo e tudo mais conforme a dita escritura que deu causa ao presente registro, cuja cópia ficou arquivada neste Cartório. Candeias, 26 de julho de 1977. A OFICIAL: Nerina Celeste Souza

R.6.199 - DEVEDORA: PASKIN S/A . INDÚSTRIAS PETROQUÍMICAS, doravante denominada simplesmente BENEFICIÁRIA, sociedade anônima, de capital Autorizado, com sede neste Município, inscrita no CGC sob o nº 13.837.489/0001-00, neste ato representada por seus Diretores, JAIME KIRZNER, portador da carteira de identidade nº M-144.721, emitida em 21.10.1971, pela Secretaria de Segurança Pública do Estado de Minas Gerais, inscrito no CPF sob o nº 008.664.906-04 e LUIZ CARLOS PEDREIRA DO COUTO FERRAZ, portador da carteira de identidade nº 1310-1 emitida em 14.05.74 pelo CREA-3ª Região, CPF 001.041.165-87, ambos brasileiros, casados, engenheiros químicos, residentes e domiciliados na Cidade de Salvador-Ba., o primeiro na rua Piauí, nº 206 ap. 1601 e o segundo na rua Horácio Upia, nº 1 ap. 1602- Salvador-Ba. CREDOR: BANCO NACIONAL DO DESENVOLVIMENTO ECONÔMICO, neste ato denominado simplesmente BANCO, empresa pública Federal regida pela Lei nº 5662, de 21 de junho de 1971, com sede em Brasília Capital Federal, e serviços nesta cidade, na Avenida Rio Branco nº 53, inscrito no CGC sob o nº 33.657.248/0001-89, neste ato representado por seu Presidente em exercício, ALOYSIO SILVA DE ASSIS, engenheiro, identidade 4105872 SSP-SP de 01.11.66, residente e domiciliado no Rio de Janeiro na rua Ipanema, 197 ap. 1801; e Diretor, JOSÉ GOMES DE SOUSA, economista, identidade nº ..... 977762 da SSP-MG de 18.03.74, CPF sob o nº 011.307.307-00, ambos brasileiros, casados, INTERVENIENTES: PETROBRÁS QUÍMICA S/A. PETROQUISA, doravante denominada simplesmente PETROQUISA, sociedade anônima com sede na Cidade do Rio de Janeiro-RJ, na rua Buenos Aires, 40, inscrita no CGC sob nº 33.795.055/0001-94, neste ato representada por seus diretores, OTTO VICENTE PERRONI, portador da identidade nº 03300231 emitida em 20.06.79 Conselho Regional de Química 3ª Região - CPF 021.748.637-15 residente e domiciliado no Rio de Janeiro, na rua Barão da Torre nº 455/101 e JOSÉ JUCÁ BEZERRA NETO, identidade 04390316-0 do IFP emitida em 24.09.1.979, portador do CPF sob o nº 196.775.537-04, residente à rua Da. Mariana, 53/1601, no Rio de Janeiro-RJ, ambos brasileiros, casados, engenheiros químicos; MAX PASKIN, industrial, e sua esposa IDA BENBASSAT PASKIN, de prendas do lar, casados sob regime de comunhão de bens, ambos brasileiros, residentes e domiciliados no Rio de Janeiro, na Av. Delfim Moreira, 710, ap.C.02, portadores das Carteiras de Identidade nºs. 1.097.825 e 1.773.429, emitidas respectivamente em 14.06.72 e 04.06.62, pelo I.F.P. e inscritos no CPF sob o nº 008.284.917-04; PASKIN S/A. PARTICIPAÇÕES, sociedade anônima de Capital Autorizado, com sede no Rio de Janeiro, inscrita no CGC sob o nº 16.234.320/0001-46, neste ato representada por seus diretores MAX

Continua na ficha nº 1434

PARA SIMPLES CONSULTA
NÃO VALE COMO CERTIDÃO
VALOR: R$ 14,22

Este documento é cópia do original, assinado digitalmente por ANA ELISA LAQUIMIA DE SOUZA e Tribunal de Justica do Estado de Sao Paulo, protocolado em 09/09/2026 as 11:37 , sob o número WJMJ26411429880
Para conferir o original, acesse o site https://esaj.tjsp.jus.br/pastadigital/pg/abrirConferenciaDocumento.do, informe o processo 1115045-55.2025.8.26.0100 e código MoA22ZKQ.

SOLICITADO POR: UNIGEL S/A - CPF/CNPJ: ***.034.810-** DATA: 27/11/2024 10:13:52 - VALOR: R$ 14,22

Operador Nacional do Sistema de Registro Eletrônico de Imóveis



1434

1º OFÍCIO DO REGISTRO DE IMÓVEIS

SALVADOR - BAHIA Candeias-Bahia

11

REGISTRO GERAL — ANO 1980

Oficial Titular

Continuação da ficha nº 536

MATRÍCULA Nº 199 DATA 24.04.80 IDENTIFICAÇÃO DO IMÓVEL

MAX PASKIN, já qualificado, e JOSÉ PASKIN, brasileiro, solteiro, maior, dirigente de empresas, portador da carteira de identidade nº 3.614.834, emitida em 23.08.1974, pelo IFP, inscrito no CPF sob o nº 469.076.297-04, residente e domiciliado no Rio de Janeiro, na Av. Delfim Moreira, nº 710 ap. 02; SERTEMP-S/A. - SERVIÇOS TÉCNICOS, EMPREENDIMENTOS E CONSTRUÇÕES, doravante denominada simplesmente SERTEMP, sociedade anônima, com sede neste Município, deste Estado, inscrita no CGC sob o nº 16.234.205/0001-71, neste ato representada por seus Diretores, TIBÚRCIO JOSÉ COELHO DA SILVA, técnico em contabilidade, portador da carteira de identidade nº 1.655.789, emitida em 05.08.1970, pelo IFP, inscrito no CPF sob o nº 099.656.107-20 e WALTER GOMES DA SILVA, advogado, portador da carteira de identidade nº 1.156.612, emitida em 18.09.1964 pelo IFP, inscrito no CPF sob o nº 000.736.607-87, ambos brasileiros, casados residentes e domiciliados no Rio de Janeiro, o primeiro na Avenida Atlântica nº 2516, ap. 602, e o segundo na rua Justiniano da Rocha, 237 ap. 302. TÍTULO: 6ª e Especial Hipoteca. FORMA DO TÍTULO: Escritura Pública de Financiamento, mediante abertura de crédito fixo, com interveniência de terceiros, lavrada em 14 de abril de 1980, no 18º Ofício de Notas da Comarca da Capital do Estado do Rio de Janeiro, pelo escrevente juramentado autorizado Marcus de Araújo Góes, no livro 2825 às folhas 105 sob o número 042. CLÁUSULAS: PRIMEIRA: NATUREZA, VALOR E FINALIDADE DO CRÉDITO - O BANCO abre à BENEFICIÁRIA, por este instrumento, um crédito fixo, no valor equivalente a 1.659.552 (hum milhão, seiscentos e cinquenta e nove mil, quinhentos e cinquenta e duas) Obrigações Reajustáveis do Tesouro Nacional, correspondentes em abril de 1980, a Cr$907.177.505,28 (novecentos e sete milhões, cento e setenta e sete mil, quinhentos e cinco cruzeiros e vinte e oito centavos) à taxa de Cr$546,64 por ORTN, a ser provido com recursos do Fundo de Reaparelhamento Econômico- FRE para: a) liquidação, mediante compensação, das obrigações financeiras vencidas e vincendas do contrato 74.2.289.3.1(FRE-752) e vencidas dos contratos 76.2.289.3.1 (A-213) e 77.2.078.4.1; e b) saneamento financeiro da BENEFICIÁRIA. PARÁGRAFO ÚNICO- O crédito ora aberto é considerado fixo em relação ao total de Obrigações Reajustáveis do Tesouro Nacional expresso nesta Cláusula, independentemente de alteração que, em decorrência da variação do valor nominal das aludidas Obrigações, venha a sofrer o respectivo montante em cruzeiros. SEGUNDA - DISPONIBILIDADE DO CRÉDITO - O crédito será posto à disposição da BENEFICIÁRIA de

PARA SIMPLES CONSULTA
NÃO VALE COMO CERTIDÃO
VALOR: R$ 14,22

SECRETARIA DA JUSTIÇA - SAJ

Este documento é cópia do original, assinado digitalmente por ANA ELISA LAQUIMIA DE SOUZA e Tribunal de Justica do Estado de Sao Paulo, protocolado em 09/09/2026 às 11:37, sob o número WJMJ26411429880
Para conferir o original, acesse o site https://esaj.tjsp.jus.br/pastadigital/pg/abrirConferenciaDocumento.do, informe o processo 1115045-55.2025.8.26.0100 e código MoA22ZKQ.

SOLICITADO POR: UNIGEL S/A - CPF/CNPJ: ***.034.810-** DATA: 27/11/2024 10:13:52 - VALOR: R$ 14,22

Operador Nacional do Sistema de Registro Eletrônico de Imóveis



de acordo com esquema a ser formalizado por via epistolar e que será estabeleci do, após o cumprimento das condições suspensivas de utilização, em função das necessidades para a realização do projeto e da programação financeira do BANCO, que está subordinada à definição, pelo Conselho Monetário Nacional=CMN, de re cursos para aplicação do BNDE. TERCEIRA - OBRIGAÇÕES ESPECIAIS DA BENEFICIÁRIA- Obriga-se a BENFICIÁRIA a: I - Cumprir, até a final liquidação da dívida decor- rente deste contrato, as "DISPOSIÇÕES APLICÁVEIS AOS CONTRATOS DO BNDE", aprova das pela Resolução 535/79, de 11 de outubro de 1979, da Diretoria do BANCO e pu blicadas no Diário Oficial da União, Seção I, Parte II, de 3 de dezembro de 1979, que a BENEFICIÁRIA declara conhecer e aceitar como parte integrante deste contrato, com a mesma força e efeito como se transcritas neste documento; II - Utilizar o total do crédito até 36 meses a contar desta data, sem prejuízo de poder o BANCO, antes ou depois do término desse prazo, ao abrigo das garantias- da operação, estender o referido prazo, por simples autorização epistolar, inde- pendentemente de qualquer registro ou outra formalidade; III - Comprovar, no prazo de 180 (cento e oitenta) dias, o efetivo ingresso de Petrobrás Química - S/A-'PETROQUISA em seu quadro acionário, de modo que a referida Empresa se tor- ne titular de ações ordinárias de seu capital em quantidade, no mínimo, equiva- lente àquela possuída pelo Grupo Paskin, conforme caracterizado no "Protocolo - de Reformulação Acionária e Administrativa da PASKIN S/A, INDÚSTRIAS PETROQUÍMI CAS", sendo, digo, assinado em 14.11.79 pela Paskin S/A.-Participações, pela In sumos Básicos S/A. Financiamentos e participações e pela Petrobrás Química S/A. PETROQUISA. QUARTA - JUROS - O principal da dívida da BENEFICIÁRIA vencerá ju ros de 9% a.a (nove por cento ao ano), calculados dia a dia sobre o saldo deve- dor, exigíveis no dia 15(quinze) dos meses de abril, julho, outubro e janeiro - de cada ano da vigência deste contrato e no vencimento ou na sua liquidação. PA RÁGRAFO PRIMEIRO - A taxa será elevada de 1% (hum por cento) ao ano, na hipóte- se de inadimplemento de qualquer natureza, sendo contados os juros, com eleva - ção da taxa, sobre o saldo devedor, desde a data do vencimento da obrigação não cumprida ou não paga, até a data da regularização do contrato, se o BANCO con - cordar com a purgação da mora e não preferir declarar vencido o contrato. QUIN- TA - COMISSÃO DE RESERVA DE CRÉDITO - A BENEFICIÁRIA pagará ao BANCO UMA comis- são de reserva de crédito, correspondente a o,1% (um décimo por cento), cobrada por período de 30(trinta) dias, ou fração, incidente sobre: - O saldo não utili zado de cada parcela do crédito, a partir do dia imediato ao da sua disponibili dade e até a data de utilização, quando será exigível o seu pagamento; - o sal- do não utilizado do crédito, a partir do dia imediato ao de sua disponibilidade e até a data de cancelamento, efetuado a pedido da BENEFICIÁRIA ou por inicia- tiva do BANCO, e cujo pagamento será exigível na data do pedido ou da decisão- do BANCO, conforme o caso. PARÁGRAFO ÚNICO - A comissão não incidirá nos 30 -

PARA SIMPLES CONSULTA
NÃO VALE COMO CERTIDÃO
VALOR: R$ 14,22

Este documento é cópia do original, assinado digitalmente por ANA ELISA LAQUIMIA DE SOUZA e Tribunal de Justica do Estado de Sao Paulo, protocolado em 09/09/2026 às 11:37 , sob o número WJMJ26411429880
Para conferir o original, acesse o site https://esaj.tjsp.jus.br/pastadigital/pg/abrirConferenciaDocumento.do, informe o processo 1115045-55.2025.8.26.0100 e código MoA22ZKQ.

SOLICITADO POR: UNIGEL S/A - CPF/CNPJ: ***.034.810-** DATA: 27/11/2024 10:13:52 - VALOR: R$ 14,22

Operador Nacional do Sistema de Registro Eletrônico de Imóveis



1435

12

1º OFÍCIO DO REGISTRO DE IMÓVEIS
SALVADOR BAHIA Candeias-Bahia

REGISTRO GERAL — ANO 1980

Maria Celeste Souza
Oficial Titular

Continuação

MATRÍCULA Nº 199 DATA 24.04.80 IDENTIFICAÇÃO DO IMÓVEL

30(trinta) dias que se seguirem à assinatura deste contrato. SEXTA - AMORTIZAÇÃO - O principal da dívida decorrente deste contrato será pago ao BANCO em 24 (vinte e quatro) prestações trimestrais e sucessivas, cada uma delas no valor de 1/24 (um vinte e quatro avos) do principal do crédito, efetuada a conversão das Obrigações Reajustáveis do Tesouro Nacional em cruzeiros na data do respectivo pagamento, vencendo-se a primeira no dia 15 de abril de 1983 e comprometendo-se a BENEFICIÁRIA a liquidar com a última, em 15 de janeiro de 1989, todas as obrigações resultantes deste contrato. SÉTIMA - GARANTIA DA OPERAÇÃO(HIPOTECA) - Para assegurar o pagamento de quaisquer obrigações decorrentes deste contrato, como o principal da dívida, juros, comissão, pena convencional e multa, a BENEFICIÁRIA dá ao BANCO, em 6a. e especial hipoteca, neste ato constituída, o conjunto industrial situado neste Município, deste Estado, composto de terreno, com área de 600,000m2, matriculado sob o nº 199 deste Cartório, construções civis, averbadas sob os nºs 1 e 3 do Registro Geral, na supra referida matrícula, juntamente com as instalações, maquinas, equipamentos e quaisquer outras acessões incorporadas ao acima citado conjunto industrial. PARÁGRAFO PRIMEIRO - A BENEFICIÁRIA declara que os bens mencionados nesta cláusula se acham em sua posse mansa e pacífica, livre e desembaraçados de quaisquer ônus, inclusive fiscais, excetuadas as hipotecas anteriores constituídas em favor do BNDE. PARÁGRAFO SEGUNDO - A hipoteca ora constituída compreenderá as construções, instalações, maquinas, equipamentos e quaisquer outras acessões que, na vigência deste contrato, se incorporarem ao imóvel, observado o art. 22 das "DISPOSIÇÕES APLICÁVEIS AOS CONTRATOS DO BNDE", mencionadas no inciso I da cláusula Terceira, excetuadas os equipamentos e máquinas adquiridos com recursos do "Sistema FINAME" enquanto forem objeto de alienação fiduciária em favor de Agentes Financeiros da Agência Especial de Financiamento Industrial-FINAME. OITAVA - AVALIAÇÃO - Para os fins de direito, os bens dados ao BANCO em garantia ficam avaliados em 1.879.604,71 ORTN's, à taxa de Cr$87,83/ORTN, vigente no mês de janeiro de 1980. PARÁGRAFO ÚNICO - Reserva-se o BANCO o direito de proceder a nova avaliação, havendo ocorrido, a seu juízo, depreciação de garantia. NONA - OBRIGAÇÕES DOS SÓCIOS INTERVENIENTES - Os Intervenientes PETROQUISA, MAX PASKIN, PASKIN S/. PARTICIPAÇÕES e SERTEMP, qualificados no preâmbulo deste contrato, declaram assumir, neste ato, expressamente, as obrigações constantes do art. 35 das "DISPOSIÇÕES APLICÁVEIS AOS CONTRATOS DO BNDE", referidas no inci-

PARA SIMPLES CONSULTA
NÃO VALE COMO CERTIDÃO
VALOR: R$ 14,22

SECRETARIA DA JUSTIÇA - SAJ

Este documento é cópia do original, assinado digitalmente por ANA ELISA LAQUIMIA DE SOUZA e Tribunal de Justiça do Estado de Sao Paulo, protocolado em 09/09/2026 às 11:37 , sob o número WUMJ26411429880
Para conferir o original, acesse o site https://esaj.tjsp.jus.br/pastadigital/pg/abrirConferenciaDocumento.do, informe o processo 1115045-55.2025.8.26.0100 e código MoA2ZZKQ.

SOLICITADO POR: UNIGEL S/A - CPF/CNPJ: ***.034.810-** DATA: 27/11/2024 10:13:52 - VALOR: R$ 14,22

Operador Nacional do Sistema de Registro Eletrônico de Imóveis



inciso I da Clausula Terec, Terceira, que conhecem e aceitam com a mesma força e efeito como se transcritas neste instrumento. PARÁGRAFO ÚNICO - Obrigam-se os mesmo intervenientes, outrossim, a submeter à prévia autorização do Banco qualquer Acordo de Acionistas que venham a firmar entre si ou com os demais acionistas da BENEFICIÁRIA. DÉCIMA - FIANÇA - Os Intervenientes PETROQUISA, MAX PASKIN e sua esposa IDA BENBASSAT PASKIM, PASKIN S/A, PARTICIPAÇÕES e SERTEMP, no preâmbulo qualificados, aceitam o presente contrato na qualidade de fiadores e principais pagadores da BENEFICIÁRIA, responsabilizando-se solidariamente com a BENFICIÁRIA, até final liquidação, com expressa renúncia aos beneficios do art. 1503 do Código Civil, pelo exato e fiel cumprimento das obrigações assumidas pela BENEFICIÁRIA neste contrato, sendo a responsabilidade da PETROQUISA - limitada as percentual de sua participação no capital votante da BENFICIÁRIA. DÉCIMA PRIMEIRA - CONDIÇÕES DE UTILIZAÇÃO DO CRÉDITO - A utilização do crédito além do cumprimento no que couber, das condições previstas nos artigos 5º e 6º das "DISPOSIÇÕES APLICÁVEIS AOS CONTRATOS DO BNDE", retromencionadas, e das estabelecidas nas "NORMAS E INSTRUÇÕES DE ACOMPANHAMENTO", a que se refere o art. 2º das mesmas "DISPOSIÇÕES", fica sujeita à constituição de outras garantias reais suplementares, em favor do BANCO, necessárias ao atingimento dos niveis usualmente praticados pelo BNDE, para a relação entre garantias reais e colaboração financeira. DÉCIMA SEGUNDA - ESTATUTO VIGENTE - A BENEFICIÁRIA declara, sob pena do vencimento antecipado deste contrato e imediata exigibilidade da dívida, que o seu Estatuto Social em vigor é o que foi publucado no Diário Oficial do Estado da Bahia, em 02 de fevereiro de 1979. Tudo e tudo mais conforme a dita escritura cuja via ficou arquivada neste Cartório. Candeias, 24 de abril de 1980. A OFICIAL: Norma Celeste Souza

AV.7.199 - Foi averbado hoje o seguinte: ADITIVO Nº 1 ao Contrato de Financiamento, mediante abertura de crédito fixo - (79.2.270.3.1), firmado entre o BANCO NACIONAL DO DESENVOLVIMENTO ECONÔMICO e PASKIN S.A. INDÚSTRIAS PETROQUÍMICAS com Interveniência de terceiros na forma abaixo: O BANCO NACIONAL DO DESENVOLVIMENTO ECONÔMICO, neste ato designado simplesmente BANCO, empresa pública federal regida pela Lei nº 5662, de 21 de junho de 1971, com sede em brasilia, Capital Federal e serviços no Rio de Janeiro, na Avenida Rio Branco nº 53, inscrito no C.G.C. sob o nº 33.657.248/0001-89, neste ato representado por seus Diretores Aloysio Silva de Assis e Telmo Raul Blanth e PASKIN S.A. INDÚSTRIA PETROQUÍCAS, doravante denominada simplesmente BENEFICIÁRIA, sociedade anônima, de capital autorizado, com sede neste Município, inscrita no C.G.C. sob o nº 13.837.489/0001-00, neste ato representada por seus Diretores Jaime Kirzner e Luiz Carlos Pedreira do Couto Ferraz, com a interveniência de: 1- PETROBRÁS QUÍMICA S.A. - PETROQUISA, doravante denominada simplesmente PETROQUISA, sociedade anô

Continua na ficha nº 1463

PARA SIMPLES CONSULTA
NÃO VALE COMO CERTIDÃO
VALOR: R$ 14,22

Este documento é cópia do original, assinado digitalmente por ANA ELISA LAQUIMIA DE SOUZA e Tribunal de Justica do Estado de Sao Paulo, protocolado em 09/09/2026 às 11:37 , sob o número WJMJ26411429880
Para conferir o original, acesse o site https://esaj.tjsp.jus.br/pastadigital/pg/abrirConferenciaDocumento.do, informe o processo 1115045-55.2025.8.26.0100 e código MoA22ZKQ.

SOLICITADO POR: UNIGEL S/A - CPF/CNPJ: ***.034.810-** DATA: 27/11/2024 10:13:52 - VALOR: R$ 14,22

Operador Nacional do Sistema de Registro Eletrônico de Imóveis



1463

13

1º OFÍCIO DO REGISTRO DE IMÓVEIS
SALVADOR - BAHIA Candeias-Bahia

REGISTRO GERAL — ANO 1980

Oficial Titular

Continuação da ficha nº 1435

MATRÍCULA N.º 199 DATA 17.06.80 IDENTIFICAÇÃO DO IMÓVEL

Anônima com sede na cidade do Rio de Janeiro-RJ, na Rua Buenos Aires, 40, inscrita no C.G.C. sob o nº 33.795.055/0001-94, neste ato representada por seus Diretores Paulo Vieira Berlotti e José Juca Bezerra Neto; 2 - MAX PASKIN, industrial, e sua esposa IDA BENBASSAT PASKIN, de prendas do lar, casados sob o regime de comunhão de bens, ambos brasileiros, residentes e domiciliados no Rio de Janeiro, na Avenida Delfim Moreira, 710, aptº C-02, portadores das Carteiras de Identidade nºs. 1.097.825 e 1.773.429, emitidas respectivamente em 14/06/72 e 04/06/62, pelo I.F.P. e inscritos no CPF sob o nº 008.284.917-03; 3 - PASKIN S.A. PARTICIPAÇÕES, sociedade anônima de capital autorizado, com sede no Rio de Janeiro, inscrita no C.G.C. sob o nº 16.234.320/0001-46, neste ato representada por seus Diretores Max Paskin e José Paskin; 4 - SERTEMP S.A. - SERVIÇOS TÉCNICOS, EMPREENDIMENTOS E CONSTRUÇÕES, doravante denominada simplesmente SERTEMP sociedade anônima, com sede neste Município, deste Estado, inscrita no C.G.C. sob o nº 16.234.205/0001-71, neste ato representada por seus Diretores Tiburcio José Coelho da Silva e Walter Gomes da Silva; Resolvem, neste ato, aditar o Contrato de Financiamento mediante Abertura de Crédito Fixo, doravante designado - Contrato nº 79.2.270.3.1, lavrado em 14 de abril de 1980, às fls. 105, do livro nº 2825, do 18º Ofício de Notas do Rio de Janeiro, devidamente registrado no livro 2 deste Cartório, sob o nº 6 na Matrícula 199, na forma abaixo. PRIMEIRA-ALTERAÇÃO DO VALOR E FINALIDADE DO CRÉDITO. O BANCO, a BENEFICIÁRIA e os INTERVENIENTES no preâmbulo qualificados e assinados, pelo presente instrumento e na melhor forma de direito, resolvem dar a seguinte redação à Cláusula Primeira do Contrato aditando. "PRIMEIRA: NATUREZA, VALOR E FINALIDADE DO CRÉDITO - O BANCO abre à BENEFICIÁRIA, por este instrumento, um crédito fixo, no valor equivalente a 656.097(seiscentos e cinquenta e seis mil e noventa e sete) Obrigações Reajustáveis do Tesouro Nacional, correspondente em junho de 1980, a Cr$384.558.134,51 (trezentos e oitenta e quatro milhões, queinhentos e cinquenta e oito mil, cento e trinta e quatro cruzeiros e sessenta e um centavos) à taxa de Cr$586,13 - por ORTN, a ser provido com recursos do Fundo de Reaparelhamento Econômico-FRE - e destinado as saneamento financeiro da BENEFICIÁRIA". SEGUNDA - RATIFICAÇÃO-Todas as demais cláusulas, condições e obrigações estabelecidas no Contrato ora aditado permanecem inalteradas, desde que não conflitantes com o que se estabelece neste instrumento, sendo ratificadas neste ato, pelo BANCO, pela BENEFICIÁRIA, pelos FIADORES e pelos demais obrigados, mantidas as garantias ali esta

PARA SIMPLES CONSULTA
NÃO VALE COMO CERTIDÃO
VALOR: R$ 14,22

SECRETARIA DA JUSTIÇA - SAJ

Este documento é cópia do original, assinado digitalmente por ANA ELISA LAQUIMIA DE SOUZA e Tribunal de Justica do Estado de São Paulo, protocolado em 09/09/2026 às 11:37 , sob o número WJMJ26411429880
Para conferir o original, acesse o site https://esaj.tjsp.jus.br/pastadigital/pg/abrirConferenciaDocumento.do, informe o processo 1115045-55.2025.8.26.0100 e código CjOURxSW.

SOLICITADO POR: UNIGEL S/A - CPF/CNPJ: ***.034.810-** DATA: 27/11/2024 10:13:52 - VALOR: R$ 14,22

Operador Nacional do Sistema de Registro Eletrônico de Imóveis



estabelecidas, não importando o presente em novação. TERCEIRA - AVERBAÇÃO - A BENEFICIÁRIA obriga-se a averbar o presente Aditivo na matrícula 199 do Registro Geral deste Cartório, no prazo de 30 (trinta) dias contados desta data, sob pena de o BANCO poder considerar vencido o Contrato nº 79.2.270.3.1. As folhas do presente Aditivo, firmado em 6 (seis) vias de igual teor, para um só efeito de direito são rubricadas, em nome do BANCO, por Henrique de Assis Villaça, advogado, por delegação dos Direitos que o assinam. Rio de Janeiro, 12 junho de 1980. Candeias, 17 de junho de 1980. A OFICIAL: Jeanne Celeste Souza

R.8.199 - DEVEDORA: PASKIN S/A - INDÚSTRIAS PETROQUÍMICAS, doravante denominada simplesmente BANEFICIÁRIA, sociedade ânônima de Capital Autorizado, com sede neste Município, inscrita no C.G.C. sob o nº 13.837.489/0001-00, neste ato representada por seus Diretores, JAIME KIRZNER, portador da carteira de identidade número M-144.721, emitida em 21.10.1971, pela S.S.P. de M.G., inscrito no CPF sob o nº 008.664.906-04 e LUIZ CARLOS PEDREIRA DO COUTO FERRAZ, portador da carteira de identidade número 1310-1 emitida em 14.05.1974 pelo CREA-3ª Região inscrito no CPF sob o nº 001.041.165-87, ambos brasileiros, casados, engenheiros químicos, residentes e domiciliados em Salvador, o primeiro na rua Piauí nº 206 ap. 1601 e o segundo na rua Horácio Urpia, nº 1 ap. 1602. CREDOR: BANCO NACIONAL DO DESENVOLVIMENTO ECONÔMICO, neste ato denominado simplesmente BANCO, Empresa Pública Federal, regida pela Lei nº 5662, de 21 de junho de 1971, com sede em Brasília, Capital Federal, e serviços no Rio de Janeiro, na Avenida Rio Branco nº 53, inscrito no CGC sob o nº 33.657.248/0001-89, neste ato representado por seu Presidente em exercício, ALOYSIO SILVA DE ASSIS, engenheiro, identidade nº 4105872 da SSP-SP de 01.11.56, residente e domiciliado no Rio de Janeiro, na rua Ipanema nº 197 ap. 1801; e Diretor, TELMO RAUL BLAUTH, economista, portador da identidade nº 1.002.647.459 da DPC-RS, inscrito no CPF sob o nº 000.498.240-15, residente e domiciliado no Rio de Janeiro, ambos brasileiros, casados. INTERVENIENTES: I - PETROBRÁS QUÍMICA S/A - PETROQUISA, doravante denominada simplesmente PETROQUISA, sociedade anônima com sede na cidade do Rio de Janeiro-RJ, na rua Buenos Aires, 40, inscrita no CGC sob o nº 33.795.055/0001-94, neste ato representada por seus Diretores, JOSÉ JUCÁ BEZERRA NETO, identidade nº 04390316-0 do IFP emitida em 24.09.1979, incrito no CPF sob o nº 196.775.537-04, residente à rua D. Mariana, 53 ap. 1601, e PAULO VIEIRA BELOTTI, identidade nº 946.526 do IFP de 09.06.54, incrito no CPF sob o nº 001.388.357-72, residente à rua Fernando Magalhães, nº 396, ambos brasileiros, casados, engenheiros químicos, domiciliados no Rio de Janeiro; II - MAX PASKIN, industrial e sua esposa IDA BENBASSAT PASKIN, de prendas do lar, casados sob regime da comunhão de bens, ambos brasileiros, residentes e domiciliados no Rio de Janeiro, na Av. Delfim Moreira, 710, ap.C-02, portadores das Carteiras de Identidade nºs.1.097.829

Continua

PARA SIMPLES CONSULTA
NÃO VALE COMO CERTIDÃO
VALOR: R$ 14,22

Este documento é cópia do original, assinado digitalmente por ANA ELISA LAQUIMIA DE SOUZA e Tribunal de Justica do Estado de Sao Paulo, protocolado em 09/09/2026 às 11:37 , sob o número WJMJ26411429880
Para conferir o original, acesse o site https://esaj.tjsp.jus.br/pastadigital/pg/abrirConferenciaDocumento.do, informe o processo 1115045-55.2025.8.26.0100 e código CjOURxSW.

SOLICITADO POR: UNIGEL S/A - CPF/CNPJ: ***.034.810-** DATA: 27/11/2024 10:13:52 - VALOR: R$ 14,22

Operador Nacional do Sistema de Registro Eletrônico de Imóveis



1º OFÍCIO DO REGISTRO DE IMÓVEIS
SALVADOR - BAHIA Candeias-Bahia

REGISTRO GERAL — ANO 1980

Oficial Titular

Continuação

MATRÍCULA N.º 199 DATA 17.06.80 IDENTIFICAÇÃO DO IMÓVEL

1.097.825 e 1.773.429, emitidas respectivamente em 14.06.72 e 04.06.62, pelo IFP e inscritos no CPF sob o nº 008.284.917-04; III - PASKIN S/A. PARTICIPAÇÕES sociedade anônima de Capital Autorizado, com sede no Rio de Janeiro, inscrita no CGC sob o nº 16.234.320/0001-46, neste ato representada por seus Diretores MAX PAX, já qualificado,e JOSÉ PASKIN, brasileiro, solteiro, maior, dirigente de empresas, portador da carteira de identidade nº 3.614.834, emitida em 23.08.1974 expedida pelo IFP, inscrito no CPF sob o nº 469.076.297-04, residente e domiciliado no Rio de Janeiro, na Av. Delfim Moreira, nº 710 ap.C-02; IV - SERTEMP S/A - SERVIÇOS TÉCNICOS, EMPREENDIMENTOS E CONSTRUÇÕES, doravante denominada SERTEMP, sociedade anônima, com sede neste Município, inscrita no CGC sob nº 16.234.205/0001-71, neste ato representada por seus Diretores, TIBÚRCIO JOSÉ COELHO DA SILVA, técnico em contabilidade, portador da carteira de identidade nº 1.655.789, emitida em 05.08.1970, pelo IFP, inscrito no CPF sob o nº 099.656.107-20, e WALTER GOMES DA SILVA, advogado, portador da carteira de identidade nº 1.156.612, emitida em 18.09.1964 pelo IFP, inscrito no CPF sob o nº 000.736.607-87, amobos brasileiros, casados, residentes e domiciliados no Rio de Janeiro, o primeiro na Av. Atlântica nº 2516 ap.602, e o segundo na rua Justiniano da Rocha, 237 ap.302. TÍTULO: 7a. e especial hipoteca. FORMA DO TÍTULO: Escritura Pública de Contrato de consolidação e reescalonamento de dívida, com Interveniência de terceiros, de 12 de junho de 1980, lavrada nas Notas do Tabelião Luiz Vitoriano Vieira Teixeira do 18º Ofício de Notas da Comarca do Rio de Janeiro-Capital, as folhas 187 do livro 2825, sob o número de ordem 069. CLÁUSULAS: PRIMEIRA - CONSOLIDAÇÃO E RECONHECIMENTO DE DÍVIDA - A BENFICIÁRIA reconhece, neste ato e por este instrumento, a existência de uma dívida para com o BANCO, no valor de até 1.003.455 ORTN's (hum milhão tres mil e quatrocentos e cinqüenta e cinco Obrigações Reajustaveis do Tesouro Nacional) equivalentes em junho de 1980, a Cr$588.155.079,15 (quinhentos e oitenta e oito milhões, cento e cinquenta e cinco mil, setenta e nove cruzeiros e quinze centavos) à taxa de Cr$586,13 por ORTN, e correspondentes ao saldo devedor das obrigações financeiras vencidas e vincendas do contrato 74.2.289.3.1 (FRE*752), lavrada em 26.12.74, afls. 1v do livro 1971 deste 18º Ofício de Notas, e vencidas dos contratos 76.2.289.3.1. (A-213) lavrada em 10.11.76 a fls. 46 e seguintes do livro 1853 deste mesmo 18º Ofício de Notas, e 77.2.078.4.1 lavrada em 18.07.1977; a fls.161 do livro 2144 do 18º Ofício de Notas, conforme saldo devedor reconhecido pelo Departamen

PARA SIMPLES CONSULTA
NÃO VALE COMO CERTIDÃO
VALOR: R$ 14,22

SECRETARIA DA JUSTIÇA - SAJ

Este documento é cópia do original, assinado digitalmente por ANA ELISA LAQUIMIA DE SOUZA e Tribunal de Justica do Estado de Sao Paulo, protocolado em 09/09/2026 as 11:37 , sob o número WUMJ26411429880
Para conferir o original, acesse o site https://esaj.tjsp.jus.br/pastadigital/pg/abrirConferenciaDocumento.do, informe o processo 1115045-55.2025.8.26.0100 e código CjOURxSW.

SOLICITADO POR: UNIGEL S/A - CPF/CNPJ: ***.034.810-** DATA: 27/11/2024 10:13:52 - VALOR: R$ 14,22

Operador Nacional do Sistema de Registro Eletrônico de Imóveis



Departamento Financeiro do BANCO, em 14.05.1980. SEGUNDA - OBRIGAÇÕES ESPECIAIS DA BENEFICIÁRIA - Obriga-se à BENEFICIÁRIA a: I - Cumprir, até a final liquidação da dívida decorrente deste contrato as "DISPOSIÇÕES APLICÁVEIS AOS CONTRATOS DO BNDE", aprovadas pela Resolução 535/79, de 11 de outubro de 1979, da Diretoria do BANCO e publicadas no Diário Oficial da União, Seção, Parte II, de 3 de dezembro de 1979, que a BENFICIÁRIA declara conhecer e aceitar como parte integrante deste contrato, com a mesma força e efeito como se transcritas neste documento; II - Comprovar, no prazo de 180 (cento e oitenta) dias, a partir de 14.04.80, o efetivo ingresso da Petrobrás Química S/A - PETROQUISA em seu quadro acionário, de modo que a referida Empresa se torne titular de ações ordinárias de sue capital em quantidade, no minimo, equivalente àquela possída pelo Grupo Paskin, conforme caracterizado no "Protocolo de Reformulação Acionária e Administrativa da PASKIN S/ - INDÚSTRIAS PETROQUÍMICAS", assinado em 14.11.1979 pela PARKIN S/A. Paricipações, pela Insumos Básicos S/A. Financiamento e Participações e pela Petrobrás Química S/A. PETROQUISA. III - Comprovar, até 12.07.1980, a constituição de outras garantias reais suplementares, em favor do BANCO necessárias ao atingimento dos niveis usualmente praticados pelo BANCO, para a relação entre garantias reais e colaboração financeira. TERCEIRA - JUROS - A dívida da BENEFICIÁRIA, reconhecida por este instrumento, vencerá juros de 9% a.a (nove por cento ao ano), calculados dia a dia sobre o saldo devedor, exigiveis no dia 15 (quinze) dos meses de abril, julho, outubro e janeiro de cada ano de vigência deste contrato e no vencimento ou na sua liquidação. PARÁGRAFO ÚNICO - A taxa será elevada de 1% (hum por cento) ao ano, na hipotese de inadimplemento de qualquer natureza, sendo contados os juros, com elevação da taxa, sobre o saldo devedor, desde a data do vencimento da obrigação não cumprida ou não paga até a data da regularização do contrato, se o BANCO concordae com a purgação da mora e não preferir declarar vencido o contrato. QUARTA - AMORTIZAÇÃO - O principal da dívida reconhecida por este contrato será pago ao BANCO em 24 (vinte e quatro) prestações trimestrais e sucessivas, cada uma delas no valor de 1/24(um vinte e quatro avos) do principal do crédito, efetuada a conversão das Obrigações Reajustaveis do Tesouro Nacional em cruzeiros na data do respectivo pagamento, vencendo-se a primeiro no dia 15 de abril de 1983 e comprometendo-se a BENEFICIÁRIA a liquidar com a última, em 15 de janeiro de 1989, todas as obrigações resultantes deste contrato. QUINTA - GARANTIA DA OPERAÇÃO (HIPOTECA) - Para assegurar o pagamento de quaisquer obrigações decorrentes deste contrato, como o principal da dívida, juros, comissão, pena convencional e multas, a BENEFICIÁRIA dá ao BANCO, em 7a e especial hipoteca, neste ato constituída, o conjunto industrial situado neste Município, deste Estado, composto de terreno, com área de 600.000m2, matriculado sob o nº 199 deste Cartório, e construções civis, averbadas sob os nºs. 1 e 3 do Registro Geral, na supra referida matricu-

Continua

PARA SIMPLES CONSULTA
NÃO VALE COMO CERTIDÃO
VALOR: R$ 14,22

SOLICITADO POR: UNIGEL S/A - CPF/CNPJ: ***.034.810-** DATA: 27/11/2024 10:13:52 - VALOR: R$ 14,22

Este documento é cópia do original, assinado digitalmente por ANA ELISA LAQUIMIA DE SOUZA e Tribunal de Justica do Estado de Sao Paulo, protocolado em 09/09/2026 às 11:37 , sob o número WJMJ26411429880
Para conferir o original, acesse o site https://esaj.tjsp.jus.br/pastadigital/pg/abrirConferenciaDocumento.do, informe o processo 1115045-55.2025.8.26.0100 e código CjOURxSW.

Operador Nacional do Sistema de Registro Eletrônico de Imóveis



1465

1º OFÍCIO DO REGISTRO DE IMÓVEIS
~~SALVADOR - BAHIA~~ Candeias-Bahia

REGISTRO GERAL — ANO 1980

Nerine Celeste Souza
Oficial Titular

Continuação

MATRÍCULA Nº 199 DATA 17.06.80 : ~~IDENTIFICAÇÃO DO IMÓVEL~~

matricula, juntamente com as instalações, máquinas, equipamentos e quaisquer outras acessões incorporadas ao acima citado conjunto industrial. PARÁGRAFO PRIMEIRO - A BENEFICIÁRIA declara que os bens mencionados nesta cláusula se acham em sua posse mansa e pacífica, livres e desembaraçados de quaisquer ônus, inclusive fiscais, excetuadas as hipotecas anteriores constituidas em favor do BNDE. PARÁGRAFO SEGUNDO - A hipoteca ora constituída compreenderá as construções, instalações, máquinas, equipamentos e quaisquer outras acessões que, na vigência deste contrato, se incorporarem ao imóvel, observado o artigo 22 das "DISPOSIÇÕES APLICÁVEIS AOS CONTRATOS DO BNDE", mencionadas no inciso I da cláusula Segunda, excetuados os equipamentos e máquinas adquiridos com recursos do "Sistema FINANME" enquanto forem objeto da alienação fiduciária em favor dos agentes Financeiros da Agência Especial de Financiamento Industrial -FINAME. SEXTA - AVALIAÇÃO - Para os fins de direito, os bens dados ao BANCO em garantia ficam avaliados em 1.879.604,71 ORTN's, à taxa de Cr$ 86,13/ORTN, vigente no mês de junho de 1980. PARÁGRAFO ÚNICO - Reserva-se o BANCO o direito de proceder nova avaliação, havendo ocorrido, a seu juízo, depreciação da garantia. SÉTIMA - OBRIGAÇÕES DOS SÓCIOS INTERVENIENTES - Os Intervenientes PETROQUISA, MAX PASKIN, PASKIN S/A. PARTICIPAÇÕES e SERIEMP, qualificados no preâmbulo deste contrato declaram assumir, neste ato, expressamente, as obrigações constantes do art. 3º das "DISPOSIÇÕES APLICÁVEIS AOS CONTRATOS DO BNDE", referidas no inciso I da cláusula Segunda, que conhecem e aceitam com a mesma força e efeito como se transcritas neste instrumento. PARÁGRAFO ÚNICO - Obrigam-se os mesmos intervenientes, outrossim, a submeter à previa autorização do BANCO qualquer acordo de Acionistas que venham a firmar entre si ou com os demais acionistas da BENEFICIÁRIA. OITAVA - ESTATUTO VIGENTE - A BENFICIÁRIA declara, sob pena de vencimento antecipado deste contrato e imediata exigibilidade da dívida, que o seu Estatuto Social em vigor é o que foi publicado no Diário Oficial do Estado da Bahia em 02 de fevereiro de 1979. NONA - FIANÇA - Os intervenientes PETROQUISA, MAX PASKIN e sua esposa IDA BENBASSAT PASKIN, PASKIN S/A. PARTICIPAÇÕES e SERIEMP, no preâmbulo qualificados, aceitam o presente contrato na qualidade de fiadores e principais pagadores da BENEFICIÁRIA, responsabilizando-se solidariamente com a BANEFICIÁRIA, até final liquidação, com expressa renúncia aos beneficios do art. 1503 do Código Civil, pelo exato e fiel cumprimento das obrigações assumidas pela BENEFICIÁRIA neste contrato, sendo a responsabilidade da PETROQUISA li

PARA SIMPLES CONSULTA
NÃO VALE COMO CERTIDÃO
VALOR: R$ 14,22

SECRETARIA DA JUSTIÇA - SAJ

Este documento é cópia do original, assinado digitalmente por ANA ELISA LAQUIMIA DE SOUZA e Tribunal de Justica do Estado de São Paulo, protocolado em 09/09/2026 às 11:37 , sob o número WUMJ26411429880
Para conferir o original, acesse o site https://esaj.tjsp.jus.br/pastadigital/pg/abrirConferenciaDocumento.do, informe o processo 1115045-55.2025.8.26.0100 e código CJOURXSW.

SOLICITADO POR: UNIGEL S/A - CPF/CNPJ: ***.034.810-** DATA: 27/11/2024 10:13:52 - VALOR: R$ 14,22

Operador Nacional do Sistema de Registro Eletrônico de Imóveis



limitada ao percentual de sua participação no capital votante da BENEFICIÁRIA. A BENEFICIÁRIA apresentou Certificado de Quitação do IAPAS de nº 332.981 válido até 06.07.1980. Foram apresentadas as certidões negativas dos 9º e 10º Distribuidores, Justiça Federal, e 1º e 2º de Interdições e Tutelas, nelas nada constando que impedisse a presente. Tudo e tudo mais conforme a dita escritura cuja via ficou arquivada neste Cartório. Candeias, 17 de junho de 1980. A OFICIAL: Norma Celeste Souza.

AV.9.199 - Foi averbada hoje a alteração da denominação social da PASKIN S/A - Indústrias Petroquímicas para COMPANHIA QUÍMICA METACRIL, de acordo com a Ata da Assembléia Geral Extraordinária realizada em 15 de agosto de 1980, protocolada na Junta Comercial deste Estado sob o nº 020757 em 19.08.80 e arquivada sob o nº JC-78-099, conforme certidão de 15 de setembro de 1980, publicada juntamente com a dita Ata, no Diário Oficial deste Estado, em 17 de setembro de 1980. A presente averbação teve lugar em virtude do que me foi requerido em 20 de março de 1981, pela COMPANHIA QUÍMICA METACRIL, com sede à Fazenda Caroba s/n, Centro Industrial de Aratu, neste Município, inscrita no CGC sob o nº 13.837.489/0001-00, neste ato representada pelos Srs. Antonio Alvero Gagliard e Raymond Miguez Levy, requerimento esse que aqui veio juntamente com o Diário Oficial supra mencionado, que ficaram arquivados neste Cartório. Candeias, 13 de abril de 1981. A OFICIAL: Norma Celeste Souza.

AV.10.199 - Foi averbada hoje a baixa do registro sob o nº R.6 da Matrícula retro, em virtude de haver cessado o motivo originário do ônus, conforme autorização fornecida pelo Banco Credor, em 29 de janeiro de 1982, que ficou arquivada neste Cartório. Candeias, 04 de março de 1982. A OFICIAL: Norma Celeste Souza.

AV.11.199 - Foi averbada hoje a baixa do registro sob o nº R.8 da Matrícula retro, em virtude de haver cessado o motivo originário do ônus, conforme autorização fornecida pelo Banco Credor, em 29 de janeiro de 1982, que ficou arquivada neste Cartório. Candeias, 04 de março de 1982. A OFICIAL: Norma Celeste Souza.

AV.12.199- Foram averbadas hoje parte das Construções Civis que integram o conjunto industrial da COMPANHIA QUÍMICA METACRIL, inscrita no C.G.C. sob o número 13.837.489/0001-00, com sede neste Município, na Fazenda Caroba s/n, que por omissão deixou de constar na Averbação 1.199 de 27 de setembro de 1976, a seguir caracterizadas: ALMOXARIFADO e OFICINA 1ª e 2ª FASES: a) Construção Civil: Galpão industrial, com fundações e estruturas de concreto armado, paredes de alvenaria de tijolos revestidos, parte de estrutura metálica cobertura de chapas onduladas de fibro cimento sobre estruturas metálicas, pé direito 6m ,

Continua na ficha nº 2.011

PARA SIMPLES CONSULTA
NÃO VALE COMO CERTIDÃO
VALOR: R$ 14,22

Este documento é cópia do original, assinado digitalmente por ANA ELISA LAQUIMIA DE SOUZA e Tribunal de Justica do Estado de Sao Paulo, protocolado em 09/09/2026 às 11:37 , sob o número WJMJ26411429880
Para conferir o original, acesse o site https://esaj.tjsp.jus.br/pastadigital/pg/abrirConferenciaDocumento.do, informe o processo 1115045-55.2025.8.26.0100 e código CjOURxSW.

SOLICITADO POR: UNIGEL S/A - CPF/CNPJ: ***.034.810-** DATA: 27/11/2024 10:13:52 - VALOR: R$ 14,22

Operador Nacional do Sistema de Registro Eletrônico de Imóveis



2.011 16

1º OFÍCIO DE REGISTRO DE IMÓVEIS
~~SALVADOR - BAHIA~~ Candeias-Bahia

REGISTRO GERAL — ANO 1983

Oficial Titular

Continuação da ficha nº 1465

MATRÍCULA N.º 199 DATA 12.09.83 IDENTIFICAÇÃO DO IMÓVEL XXXX

Operador Nacional do Sistema de Registro Eletrônico de Imóveis



outubro de 1985. TAXA DE ABERTURA DE CRÉDITO: 1,5% (hum e meio por cento)"flat" do valor dos desel, digo, desembolso efetuados pela BNDESPAR em favor da Emitente. LUGAR DE PAGAMENTO: Todos os pagamentos devidos por força desta cédula serão efetuados na praça do Rio de Janeiro, Estado do Rio de Janeiro, nos escritórios da BNDESPAR, na Avenida Chile, 100- 20º andar. LUGAR DE PROTESTO: Esta cédula de crédito industrial poderá ser protestada, a juízo da BNDESPAR, no domicilio da Emitente ou na praça de pagamento do título. Tudo e tudo mais conforme a dita cédula- anexo I- orçamento para aplicação do crédito e anexo II - bem vinculado em garantia, cuja via ficou arquivada neste Cartório. Candeias, 12 de setembro de 1983. A OFICIAL: Hermine Celeste Souza.

AV.14.199- Foi averbada hoje a baixa do registro sob o nº R.4.199 da Matrícula retro, em virtude de haver cessado o motivo originário do ônus, conforme autorização fornecida pelo Banco Credor, em 04 de novembro de 1983, que ficou arquivada neste Cartório. Candeias, 26 de março de 1984. A OFICIAL: Hermine Celeste Souza.

AV.15.199- Foi averbada hoje a baixa do registro sob o nº R.5.199 da Matrícula retro, em virtude de haver cessado o motivo originário do ônus, conforme autorização fornecida pelo Banco Credor, em 04 de novembro de 1983, que ficou arquivada neste Cartório. Candeias, 26 de março de 1984. A OFICIAL: Hermine Celeste Souza.

AV.16.199 - Foi averbada hoje a baixa do registro sob o nº R.13.199 da Matrícula retro, em virtude de haver cessado o motivo originário do ônus, conforme autorização fornecida pelo Banco Credor, em 01 de março de 1984, que ficou arquivada neste Cartório. Candeias, 25 de julho de 1984. A OFICIAL: Hermine Celeste Souza.

AV.17.199 - Foi averbada hoje o desmembramento de uma área menor da maior porção objeto da Matrícula retro, de propriedade da COMPANHIA QUÍMICA METACRIL, apresentando a dita área desmembrada, as seguintes confrontações, limites e características: "Partindo-se do vértice I (marco de concreto) de Coordenadas - sistema adotado para a área geral N=9.889,487m e E=5.811,150m, segue com o azimute magnético (1983) de 204º25'00" e distancia de 93,87m encontra-se o vértice II (marco de concreto) de coordenadas N=9.804,011 e E=5.772.346, situado no limite da faixa de domínio da R.F.F.S.A. (25m do eixo); daí, segue pela aludida faixa até encontrar o vértice III de coordenadas N=9.942,000 e E=5.472,700- situado no canto da cerca; daí, segue pela cerca limitando-se com terrenos da Metacril com azimute de 112º53'21" e distância de 5,45m encontra-se o vértice- IV; daí, segue pela cerca, limitando-se com terrenos da Metacril com o azimute de 24º35'44" e distância de 8,57m encontra-se o vértice V; daí, segue pela cerca limitando-se com terrenos da Metacril com o azimute de 77º54'12" e distância de 23,47m encontra-se o vértice VI; daí, segue pela cerca limitando-se com terrenos da Metacril com azimute de 24º29'19" e distância de 71,70m encontra - se o vértice VII; daí, segue pela cerca limitando-se com terrenos da Metacril-

CONT. NA FICHA 2210

PARA SIMPLES CONSULTA
NÃO VALE COMO CERTIDÃO
VALOR: R$ 14,22

Este documento é cópia do original, assinado digitalmente por ANA ELISA LAQUIMIA DE SOUZA e Tribunal de Justica do Estado de Sao Paulo, protocolado em 09/09/2026 às 11:37 , sob o número WJMJ26411429880
Para conferir o original, acesse o site https://esaj.tjsp.jus.br/pastadigital/pg/abrirConferenciaDocumento.do, informe o processo 1115045-55.2025.8.26.0100 e código CjOURxSW.

SOLICITADO POR: UNIGEL S/A - CPF/CNPJ: ***.034.810-** DATA: 27/11/2024 10:13:52 - VALOR: R$ 14,22

2210 Operador Nacional do Sistema de Registro Eletrônico de Imóveis



OFÍCIO DE REGISTRO DE IMÓVEIS
SALVADOR — BAHIA



REGISTRO GERAL — ANO 1985

Oficial Titular

MATRÍCULA N.º 199 DATA 26.02.85 IDENTIFICAÇÃO DO IMÓVEL

Metacril, com o azimute de 114º00'14" e distância de 23,97m encontra-se o vértice VIII; daí, segue pela cerca limitando-se com terrenos da Metacril com o azimute de 24º39'27" e distância de 2,75m encontra-se o vértice IX; daí, segue pela cerca limitando-se com terrenos da Metacril com o azimute de 114º11'44" distância de 32,45m encontra-se o vértice X; daí, segue pela cerca limitando-se com terrenos da Metacril com o azimute de 204º04'32" e distância de 5,15m encontra-se o vértice XI; daí, segue pela cerca limitando-se com terrenos da Metacril com o azimute de 127º42'51" e distância de 3,43m encontra-se o vértice XI daí, segue pela cerca limitando-se com terrenos da Metacril com azimute de 114º16'45" e distância de 245,66m encontra-se o vértice I ponto inicial do presente memorial descritivo,com uma área total de 35.181,45m2 (trinta e cinco mil cento e oitenta e um metros quadrados e quarenta e cinco centimetros quadrados Dita averbação teve lugar em virtude do que me foi requerido em 25 de janeiro de 1985, pela COMPANHIA QUÍMICA METACRIL, neste ato representada pelo seu Diretor ilegivelmente assinado, requerimento esse que aqui veio juntamente com Autorização do CIA, Certidão da Prefeitura Municipal de Candeias e Croqui da área com memorial descritivo, que ficam arquivados neste Cartório. Candeias, 26 de fevereiro de 1985. A OFICIAL:

R.18.199- SERVIDÃO- Nos termos da escritura pública de 24 de abril de 1985, lavrada nas Notas do 5º Ofício da Comarca de Salvador, às fls. 167 à 169 do livro nº 783 sob o nº de ordem 081, a COMPANHIA QUÍMICA METACRIL, SOCIEDADE ANÔNIMA, com sede no Centro Industrial de Aratu, inscrita no CGC/MF sob nº 13.83 489/0001-00, neste ato representada, nos termos do seu Estatuto Social, por seus Diretores Eric Maria Recchia e Antonio Alvaro Gagliard constituiu em favor da AGROFERTIL SOCIEDADE ANÔNIMA INDÚSTRIA E COMERCIO DE FERTILIZANTES, firma estabelecida no km 21.5 da BR 101 Sul, Distrito de Pontezinha, Município de Cabo, Estado de Pernambuco, inscrita no CGC/MF sob nº 09.825.712/0001-14, neste ato representada pelo seu bastante procurador Dr. Ricardo Jeronimo Pereira Rego, nos termos do instrumento de mandato outorgado nas Notas do 5º Ofício de Recife-Pe.,às fls.174v do livro C-60 em 18/3/85, uma servidão de passagem sobre uma área de propriedade da outorgante vendedora representada por uma faixa pavimentada, com 10,00(dez) metros de largura e 758(setecentos e cinquenta e oito) metros de cumprimento, que se inicia nos portões de entrada do parque da outorgante vendedora e vai até ao limite da área objeto desta escritura (acima referida), e que será utilizada como passagem forçada dos veículos da outorgante da compradora e de seus clientes e fornecedores, a qualquer hora do dia ou da noite, nos termos do disposto no capítulo III do Código Civil Brasileiro e suas Secções I e II, artigos 695 a 712; tudo e tudo mais nos termos da dita escritura cuja cópia e planta ficaram arquivadas neste Cartório. Candeias, 08 de maio de 1985. A OFICIAL:

AV.19.199 - Foi averbado hoje o desmembramento a seguir descrito: área de ter-

PARA SIMPLES CONSULTA
NÃO VALE COMO CERTIDÃO
VALOR R$ 14,22

SECRETARIA DA JUSTIÇA - S.A.J - Mod. 017

Este documento é cópia do original, assinado digitalmente por ANA ELISA DAQUIMA DE SOUZA e Tribunal de Justica do Estado de Sao Paulo, protocolado em 09/09/2026 às 11:37 sob o numero WJMJ26411429880
Para conferir o original, acesse o site https://esaj.tjsp.jus.br/pastadigital/pg/abrirConferenciaDocumento.do, informe o processo 1115045-55.2025.8.26.0100 e código CJOURXSW.

SOLICITADO POR: UNIGEL S/A - CPF/CNPJ: ***.034.810-** DATA: 27/11/2024 10:13:52 - VALOR: R$ 14,22

Operador Nacional do Sistema de Registro Eletrônico de Imóveis



terreno que mede 16.254,66m2, situada à Rodovia Centro Industrial de Aratu, nesta Cidade, com as seguintes descrições: Partindo-se do vértice P6 de coordenadas UTMN=8.595573,0777 e E=555537.6103 situado no limite comum a área da METACRIL segue pelo limite com azimute verdadeiro de 359º28'10" e distância de 6,79m confrontando-se com a SUDIC chega-se ao vértice P7; deste, segue pelo limite com azimute de 91º42'18" e distância de 33,91m confrontando-se com a SUDIC e METACRIL chega-se ao vértice P8; deste, segue pelo limite com azimute de 0º51'37" e distância de 93,75m confrontando-se com a METACRIL chega-se ao vértice P9; deste, segue pelo limite com azimute de 271º54'32" e distância de 71,73m confrontando-se com a METACRIL chega-se ao vértice P10; deste, segue pelo limite com azimute de 358º46'29" e distância de 35,14m confrontando-se com a METACRIL chega-se ao vértice P11; deste, segue pelo limite com azimute ..... 250º47'50" e distância de 50,88m confrontando-se com a METACRIL chega-se ao vertice P12; deste segue pelo limite com azimute de 236º50'23" e distância de 29,89m confrontando-se com a METACRIL chega-se ao vértice P13; deste, segue pelo limite com azimute de 149º24'22" e distância de 6,67m confrontando-se com a METACRIL chega-se ao vértice P14; deste, segue pelo limite com azimute de 177º35'22" e distância de 19,94m confrontando-se com a METACRIL chega-se ao vértice P15; deste, segue pelo limite com azimute de 193º58'42" e distância de 53,77m confrontando-se com a METACRIL chega-se ao vértice P16; deste, segue pelo limite com azimute de 180º41'33" e distância de 25,75m confrontando-se com a METACRIL chega-se ao vértice P17; deste, segue pelo limite com azimute de 90º10'30" e distância de 119,34m confrontando-se com a METACRIL chega-se ao vértice P6 ponto inicial da descrição do perímetro, com área construída medindo 4.327,00m2, edificada na área acima descrita com as seguintes descrições: 5. KOB 180- unidade de chapas acrílicas. 5.1. Fundações- estacas metálicas. 5.2. Infra-estrutura- concreto armado. 5.3. Supra-estrutura- concreto armado. 5.4. Piso- concreto revestido c/epoxy. Fechamento lateral- alvenaria de tijolos revestidos. 5.6. Cobertura- estrutura metálica- fibrocimento. 5.7. Equipamentos- Ponte rolante, fornos, trocador de calor, reatores, condensadores, unidade de refrigeração, compressores, bombas e transformadores. 5.8. Força - Substação abaixadora 13.8 KV/480V. Painel de comando tipo gavetas. 5.1o. Iluminação - onde necessário à prova de explosão, nas demais áreas à prova de gases e vapores incandescente. 5.11. Isolamento térmico- a quente. 5.12. Instrumentação- elétrica, eletrônica e pneumática. Dita averbação teve lugar em virtude do que foi requerido pela COMPANHIA QUIMICA METACRIL, sociedade anônima, estabelecida com sede no Estado da Bahia, na Fazenda Caroba, s/nº, Vila Candeias, neste Município, inscrita no CNPJ sob o número 13.837.489/0001-00, neste ato representada pelo Sr. Elizardo Barreto Lemos, em 23 de janeiro de 2001, requerimento esse que aqui veio juntamente com a certidão da Prefeitura Municipal de Candeias, memorial descritivo e autorização da SUDIC, que ficaram arquivados neste Cartório. DAJ. número 407.011. Candeias, 24 de janeiro de 2001. A SUBOFICIAL: Maria da Conceição Silveira no impedimento legal da Titular.

AV.20.199 - Foi averbada hoje o remanescente do imóvel objeto da presente matrícula com a área total de 548.563,89m2, com a seguinte descrição: partindo-se do vértice P0 de coordenadas UTM N= 8.595.218,4501 e E= 554.341,6364 situado no canto da cerca a 20,00m do eixo da ferrovia, segue-se pela cerca com azimute verdadeiro de 359º43'20" e distância de 630,15m, confrontando-se com a SUDIC chega-se ao vértice P1; deste, segue pela cerca com azimute 89º28'45" e

Continua na ficha nº 4788

PARA SIMPLES CONSULTA
NÃO VALE COMO CERTIDÃO
VALOR: R$ 14,22

Este documento é cópia do original, assinado digitalmente por ANA ELISA LAQUIMIA DE SOUZA e Tribunal de Justiça do Estado de Sao Paulo, protocolado em 09/09/2026 às 11:37 , sob o número WJMJ26411429880
Para conferir o original, acesse o site https://esaj.tjsp.jus.br/pastadigital/pg/abrirConferenciaDocumento.do, informe o processo 1115045-55.2025.8.26.0100 e código CjOURxSW.

SOLICITADO POR: UNIGEL S/A - CPF/CNPJ: ***.034.810-** DATA: 27/11/2024 10:13:52 - VALOR: R$ 14,22

Operador Nacional do Sistema de Registro Eletrônico de Imóveis



# OFÍCIO DO REGISTRO DE IMÓVEIS E HIPOTECAS

1º

Candeias - BAHIA

18

PODER JUDICIÁRIO

REGISTRO GERAL - ANO 2001

Henrique Peleste Souza
Oficial Titular

continuação da ficha nº 2210

MATRÍCULA Nº 199 DATA 04.05.2001 IDENTIFICAÇÃO DO IMÓVEL

é a distância de 1.400,00m confrontando-se com a SUDIC chaga-se ao vértice P2 deste, segue pela cerca com azimute de 187º28'49" e a distância de 400,00m confrontando-se com a SUDIC chega-se ao vértice P3; deste, segue pelo limite com azimute de 269º02'05" e distância de 134,97m, confrontando-se com a SUDIC chega-se ao vértice P4; deste, segue pelo limite com azimute de 0º02'12" e a distância 110,58m, confrontando-se com a SUDIC chaga-se ao vértice P5; deste, segue pelo limite com azimute de 270º09'51" e a distância de 14,10m confrontando-se com a SUDIC chega-se ao vértice P6; deste, segue pelo limite com azimute de ..... 359º28'10" e distância de 6,79m confrontando-se com a SUDIC chega-se ao vértice P7; deste, segue pelo limite com azimute de 91º42'18" e distância de 33,91m confrontando-se com a SUDIC chega-se ao vértice P8; deste, segue pelo limite com azimute de 0º51'37" e distância de 93,75m confrontando-se com a SUDIC chega-se vértice P9; deste, segue pelo limite com azimute de 271º54'32" e distância 71,73m confrontando-se com a SUDIC chega-se ao vértice P10; deste, segue pelo limite com azimute de 358º46'29" e distância de 35,14m confrontando-se com a SUDIC chega-se ao vértice P11; deste, segue pelo limite com azimute de 250º47'53" distância de 50,88m confrontando-se com a SUDIC chega-se ao vértice P12; deste segue pelo limite com azimute de 236º50'23" e distância de 29,89m confrontando-com a SUDIC chega-se ao vértice P13; deste, segue pelo limite com azimute 149º24'22" e distância de 6,67m confrontando-se com a SUDIC chega-se ao vértice P14; deste, segue pelo limite com azimute de 177º35'22" e distância de 19,94m confrontando-se com a SUDIC chega-se ao vértice P15; deste, segue pelo limite com azimute de 193º58'42" e distância de 53,77m confrontando-se com a SUDIC chega-se ao vértice P16; deste, segue pelo limite com azimute de 180º41'33" e distância de 25,75m confrontando-se com a SUDIC chaga-se ao vértice P17; deste, segue pelo limite com azimute de 270º10'30" e distância de 155,82m confrontando-se com a SUDIC chaga-se ao vértice P18; deste, segue pelo limite com azimute de ..... 180º02'51" e distância de 110,38m confrontando-se com a SUDIC chaga-se ao vertice P19; deste, segue pelo limite com azimute de 269º49'31" e distância de 129,86m confrontando-se com a AGROFÉRTIL chega-se ao vértice P20; deste, segue pelo limite com azimute de 190º41'06" e distância de 11,39m confrontando-se com a AGROFÉRTIL chaga-se ao vértice P21; deste, segue pelo limite com azimute de 266º35'18" distância de 99,69m confrontando-se com a AGROFÉRTIL chega-se ao vértice P22; deste, segue pelo limite com azimute de 251º34'43" e distância de 5,56m confrontando-se com a AGROFÉRTIL chega-se ao vértice P23; deste, segue pela cerca com azimute de 270º53'47" e distância de 142,44m confrontando-se com a AGROFÉRTIL chega-se ao vértice P24; deste, segue pela cerca com azimute de 359º40'18" e distância de 5,11m confrontando-se com a Agrofértil chega-se ao vértice P25; deste, segue pela cerca com azimute de 271º20'14" e distância de 32,53m confrontando-se com a AGROFÉRTIL chega-se ao vértice P26; deste, segue pela cerca com azimute de ..... 189º33'46" e distância de 2,91m confrontando-se com a AGROFÉRTIL chega-se ao vértice P27; deste, segue pela cerca com azimute de 270º17'29" e distância de ..... 23,98m confrontando-se com a AGROFÉRTIL chega-se ao vértice P28; deste, segue

PARA SIMPLES CONSULTA
NÃO VALE COMO CERTIDÃO
VALOR: R$ 14,22

Este documento é cópia do original, assinado digitalmente por ANA ELISA TAQUIMA DE SOUZA e Tribunal de Justica do Estado de Sao Paulo, protocolado em 09/09/2026 às 11:37 , sob o número WJMJ26411429880
Para conferir o original, acesse o site https://esaj.tjsp.jus.br/pastadigital/pg/abrirConferenciaDocumento.do, informe o processo 1115045-55.2025.8.26.0100 e código CJOURXSW.

SOLICITADO POR: UNIGEL S/A - CPF/CNPJ: ***.034.810-** DATA: 27/11/2024 10:13:52 - VALOR: R$ 14,22

Operador Nacional do Sistema de Registro Eletrônico de Imóveis



segue pela cerca com azimute de 180º56'41" e distância de 71,80m confrontando-se com a Agrofértil chega-se ao vértice P29; deste, segue pela cerca com azimute de 233º38'57" e distância de 23,31m confrontando-se com a Agrofértil chega-se ao vértice P30; deste, segue pela cerca com azimute de 180º41'11" e distância de 8,19m confrontando-se com a Agrofértil chega-se ao vértice P31; deste, segue pelo limite com azimute de 274º18'49" e distância de 63,35m confrontando-se com a faixa de domínio da ferrovia chaga-se ao vértice P32; deste, segue pelo limite com azimute de 245º59'54" e distância de 12,18m confrontando-se com a faixa de dominio da ferrovia chega-se ao vértice P33; deste, segue pelo limitecom azimute de 271º21'43" e distância de 126,96m confrontando-se com a faixa de dominio da ferrovia chega-se ao vértice P34; deste, segue pelo limite com azimute de 180º46'11" e distância de 64,53m confrontando-se com a faixa de domínio da ferrovia chega-se ao vértice P35; deste, segue pela cerca com azimute de 213º29'51" e distância de 36,52m confrontando-se com a faixa de domínio da ferrovia chaga-se ao vértice P36; deste, segue pela cerca com azimute de 253º24'15" e distância de 26,73m confrontando-se com a faixa de domínio da ferrovia chaga-se ao vértice P37; deste segue pela cerca com azimute de 258º12'45" e distância de 54,76m confrontando-se com a faixa de dominio da ferrovia chega-se ao vértice P38; deste, segue pela cerca com azimute de 257º59'28" e distância de 54,76m confrontando-se com a faixa de domínio da ferrovia chaga-se ao vértice P39; deste, segue pela cerca com azimute de 271º49'27" e distância de 57,23m confrontando-se com a faixa de domínio da ferrovis chega-se ao vértice P40; deste, segue pela cerca com azimute de 251º05'31" e distância de 53,37m confrontando-se com a faixa de domínio da ferrovia chega-se ao vértice P1, ponto inicial da descrição do perimetro, perfazendo o total de 548.563,89m2. Dita averbação teve lugar em virtude do que foi requerido pela COMPANHIA QUIMICA METACRIL, inscrita no CNPJ/MF. sob o número..... 13.837.489/0001-00, sociedade por ações, com sede neste Município, neste ato representada por seu Diretor ROBERTO FIAMENGHI, brasileiro, casado, engenheiro quimico, CPF/MF. sob o número 059.862.068-00, portador da Cédula de Identidade sob o número 2.818.441-5, residente à Rua São Paulo número 1168, apartamento 301 Pituba, Salvador-Bahia, requerimento esse que ficou arquivado uma via neste Cartório. DAJ. número 730505. Candeias, 04 de maio de 2001. A OFICIAL:

Norino Celeste Jorge

R.21.199.- DEVEDORA: COMPANHIA QUIMICA METACRIL, sociedade anônima, com sede neste Município, na Fazenda Caroba s/nº, Centro Industrial de Aratu, inscrita na CNPJ/MF. sob o número 13.837.489/0001-00, neste ato representada por seu procurador (Diretor Comercial) PAULO CEZAR CORDEIRO, brasileiro, casado, engenheiro quimico, portador da carteira de identidade registro número 3.211.729, expedida pelo IFB. em 01.08.1974, inscrito no CPF. sob o número 284.552.907-49, residente e domiciliado na Rua Princesa Izabel número 1252, aptº 112, Bairro Campo Belo, São Paulo-SP. e por sua bastante procuradora IOLE SARMENTO BELOTTI, brasileira, solteira, maior, advogada, portadora da carteira de identidade registro número..... 14.169.042 SSP/SP., inscrita no CPF. sob o número 056.642.398-75, residente e domiciliada na Rua Marguerite Louise Riechelman número 80, aptº 74-B, São Paulo-SP nos termos da procuração lavrada em 22.03.2001, no 3º Tabelião de Notas de São Bernardo do Campo-São Paulo-SP., às folhas 039 à 040 do livro número 232, devidamente registrada nas mesmas notas em livro proprio número 191, folhas 161. CREDOR: BANCO NACIONAL DE DESENVOLVIMENTO ECONÔMICO E SOCIAL - BNDES, neste ato denominado simplesmente BNDES, empresa pública federal, com sede em Brasilia-DF. e serviços no Rio de Janeiro, na Avenida República do Chile número 100, inscrito no CNPJ/MF. sob o número 33.657.248/0001-89, neste ato representado por seu Pre-

Continua na ficha nº 4795

PARA SIMPLES CONSULTA
NÃO VALE COMO CERTIDÃO
VALOR: R$ 14,22

Este documento é cópia do original, assinado digitalmente por ANA ELISA LAQUIMIA DE SOUZA e Tribunal de Justica do Estado de Sao Paulo, protocolado em 09/09/2026 às 11:37 , sob o número WIM12641142988O
Para conferir o original, acesse o site https://esaj.tjsp.jus.br/pastadigital/pg/abrirConferenciaDocumento.do, informe o processo 1115045-55.2025.8.26.0100 e código CjOURxSW.

SOLICITADO POR: UNIGEL S/A - CPF/CNPJ: ***.034.810-** DATA: 27/11/2024 10:13:52 - VALOR: R$ 14,22

Operador Nacional do Sistema de Registro Eletrônico de Imóveis



1º

# OFÍCIO DO REGISTRO DE IMÓVEIS E HIPOTECAS

Candeias – BAHIA

PODER JUDICIÁRIO

REGISTRO GERAL – ANO 2001

Oficial Titular

Continuação da ficha nº 4790

MATRÍCULA Nº 199 DATA 18.05.2001 IDENTIFICAÇÃO DO IMÓVEL

Presidente FRANCISCO ROBERTO ANDRÉ GROS, portador da carteira de identidade número 1978553 4-IFP., inscrito no CPF. sob o número 038.644.137-53 e por seu Diretor ISAC ROFFÉ ZAGURY, portador da carteira de identidade número 02397854 7 IFP., inscrito no CPF. sob o número 261.319.197-04, ambos economistas, brasileiros, o casado e o 2º separado consensualmente. INTERVENIENTE: UNIGEL PARTICIPAÇÕES SERVIÇOS INDUSTRIAIS E REPRESENTAÇÃO LTDA., sociedade por quotas de responsabilidade limitada, com sede no Município de São Bernanrdo do Campo, Estado de São Paulo na Rua Eugênia S. Vitale número 161, Taboão, inscrita no CNPJ. sob o número 47.367.222/0001-00, neste ato representado por seus bastantes procuradores IOLE SARMENTO BELOTTI e PAULO CEZAR CORDEIRO, já qualificados, nos termos da procuração lavrada em 22.03.2001, no 3º Tabelião de Notas de São Bernardo do Campo-São Paulo-SP, às folhas 037 à 038 do livro número 232, devidamente registrada nestas Notas em livro próprio número 191, folhas 162. TÍTULO: 1ª hipoteca. FORMA DO TÍTULO: Escritura Pública de Financiamento, mediante abertura de crédito número 01.2.042.5.1, de 23 de março de 2001, lavrada nas Notas do 21º Ofício da Comarca do Rio de Janeiro, às folhas 139 do livro número 2382, até número 039. CLÁUSULA PRIMEIRA- NATUREZA, VALOR E FINALIDADE DO CONTRATO – O BNDES abre à BENEFICIÁRIA por este instrumento, um crédito no valor de R$29.910.000,00 (vinte e nove milhões, novecentos e dez mil reais), dividido em 5(cinco) subcréditos nos seguintes valores: I- Subcrédito "A": R$18.961.000,00(dezoito milhões, novecentos e sessenta e um mil reais), a ser provido com recursos ordinários do BNDES, que são compostos, dentre outras fontes, pelos recursos do Fundo de Amparo ao Trabalhador-FAT, pelos recursos originários do FAT- Depósitos Especiais e do Fundo de Participação PIS/PASEP, respeitada, quanto à sua alocação, a legislação aplicável cada uma das aludidas fontes, observado o disposto no Parágrafo único da Cláusula Terceira; II – Subcrédito "B": R$4.487.000,00 (quatro milhões, quatrocentos e tenta e sete mil reais), considerada a data base de 15 de dezembro de 2000, a ser provido com recursos captados pelo BNDES, em moeda estrangeira, repassados na forma da Resolução nº 635/87, de 13 de janeiro de 1987, da Diretoria do BNDES observada a cláusula segunda, de atualização no valor deste subcrédito; III -Subcrédito "C": R$1.521.000,00 (um milhão, quinhentos e vinte e um mil reais), a ser provido com recursos ordinários do BNDES, que são compostos, dentre outras fontes, pelos recursos do Fundo de Amparo ao Trabalhador-FAT, pelos recursos originários do FAT- Depósitos Especiais e do Fundo de participação PIS/PASEP, respeitada, quanto à sua alocação, a legislação aplicável a cada uma delas, digo, a cada uma das aludidas fontes, observado o disposto no Parágrafo Único da Cláusula Terceira; IV – Subcrédito "D": R $4.691.000,00(quatro milhões, seiscentos noventa e um mil reais), a ser provido com recursos ordinários do BNDES, que são compostos, dentre outras fontes, pelos recursos do Fundo de Amparo ao Trabalhador-FAT, pelos recursos originários do FAT- Depósitos Especiais e do Fundo de Participações PIS/PASEP, respeitada, quanto a sua alocação, a legislação aplicável a cada uma das aludidas fontes, observado o disposto na Parágrafo Único da cláusula terceira; V- Subcrédito "E": R$250.000,00 (duzentos e cinquenta mil reais), a ser provido com recursos ordinários do BNDES, que são compostos, dentre outras fontes, pelos recursos do Fundo de Amparo ao Trabalhador-FAT, pelos

PARA SIMPLES CONSULTA
NÃO VALE COMO CERTIDÃO
VALOR: R$ 14,22

Este documento é cópia do original, assinado digitalmente por ANA ELISA LAQUIMIA DE SOUZA e Tribunal de Justica do Estado de Sao Paulo, protocolado em 09/09/2026 às 11:37 , sob o número WJMJ26411429880
Para conferir o original, acesse o site https://esaj.tjsp.jus.br/pastadigital/pg/abrirConferenciaDocumento.do, informe o processo 1115045-55.2025.8.26.0100 e código CJOURXSW.

SOLICITADO POR: UNIGEL S/A - CPF/CNPJ: ***.034.810-** DATA: 27/11/2024 10:13:52 - VALOR: R$ 14,22

Operador Nacional do Sistema de Registro Eletrônico de Imóveis



pelos recursos originários do FAT- Depósitos Especiais e do Fundo de Participa ção PIS/PASEP, respeitada, quanto à sua alocação, a legislação aplicável a cada uma das aludidas fontes, observado o disposto no Parágrafo Único da Cláusula Terceira; PARÁGRAFO ÚNICO - O crédito ora aberto é destinado: I - Subcréditos "A" "B": destinado à: 1) transferência deste Município para Camaçari das plantas de acetona, cianidrina e de cianeto de sódio, ampliadas, respectivamente, de ..... 15.000t/a para 30.000 t/a e de 8.000 t/a para 17.000 t/a; 2) conversão do processo de produção da atual planta de metacrilato de metila, neste Município, de batelada para contínuo, com ampliação de sua capacidade de 14.000 t/a para ..... 30.000 t/a; 3) instalação de uma nova unidade de polimetil- metacrilato de metila com capacidade de 7200 t/a neste Município; 4) implementação de programas de qualidade e produtividade e de melhorias logísticas nas plantas deste Município de Camaçari neste Estado. II - Subcrédito:"C": destinado a melhorias ambientais nas plantas deste Município e de Camaçari, neste Estado. III - Subcrédito "D" destinado a equipamentos nacionais vinculados ao projeto referido no item II acima. IV- Subcrédito "E": destinado ao projeto social da BENEFICIÁRIA. SEGUNDA ATUALIZAÇÃO DO VALOR DO SUBCRÉDITO "B" - A parcela do Subcrédito "B" não utilizada, a partir da data base de 15 de dezembro de 2000, mencionada no inciso II da cláusula primeira, até a data de sua utilização, pela média ponderada das correções cambiais incidentes sobre os recursos captados pelo BNDES em moeda estrangeira sem vinculação a repasse em condições específicas, obedecidos os procedimentos previstos na cláusula oitava, adiante. TERCEIRA - DISPONIBILIDADE DO CRÉDITO - O crédito será posto à disposição da BENEFICIÁRIA, parceladamente, depois de cumpridas as condições suspensivas de utilização referidas na cláusula décima sexta, em função das necessidades para a realização do projeto financiado, respeitada a programação financeira do BNDES, que está subordinada à definição de recursos para suas aplicações, pelo Conselho Monetário Nacional. PARÁGRAFO ÚNICO - O valor de cada parcela dos Subcréditos "A", "C", "D" e "E" a serem colocadas à disposição da BENEFICIÁRIA será calculado de acordo com o critério estabelecido na lei instituidora da Taxa de Juros de Longo Prazo- TJLP para a determinação do saldos devedores dos financiamentos contratados pelo Sistema BNDES até 30 de novembro de 1994. QUARTA - JUROS INCIDENTES SOBRE OS SUBCRÉDITOS "A", "C", "D" e "E": Sobre o principal da dívida da BENEFICIÁRIA DECORRENTE dos Subcréditos "A", "C", "D" e "E": Sobre o principal da dívida da BENEFICIÁRIA decorrente dos Subcréditos "A", "C", "D" e "E" incidirão juros à taxa de 4,0%(quatro por cento ao ano) a título de "spread" para o Subcrédito "A", 2,5%(dois e meio por cento) ao ano a títulos de "spread" para os Subcréditos "C" e "D" e 1,0%(um por cento) ao ano à título de "spread" para o Subcrédito "E", acima da taxa de juros de longo prazo -TJLP, divulgada pelo Banco Central do Brasil, observada a sistematica a seguir: I - Quando a TJLP for superior a 6%(seis por cento) ao ano: a O montante correspondente à parcela da TJLP que vier a exceder 6%(seis por cento) ao ano será capitalizado no dia 15 de cada mês da vigência deste contrato no seu vencimento ou liquidação, observado o disposto na cláusula Décima Terceira, é apurado mediante a incidência do seguinte termo de capitalização sobre o saldo devedor, aí considerados todos os eventos financeiros ocorridos no período TC= (1+TJLP)/1,06 nº 360- 1(termo de capitalização igual a, abre colchete, razão entre a TJLP acrescida da unidade, e um inteiro e seis centésimos, fecha colchete, elevado à potência correspondente à razão entre "n" e trezentos e sessenta deduzindo-se de tal resultado a unidade, sendo: TC= termo de capitalização: TJLP Taxa de Juros de Longo Prazo, divulgada pelo Banco Central do Brasil; e n-número de dias existentes entrea data do evento financeiro e a data de capitalização vencimento ou liquidação da obrigação, considerando-se como evento financeiro todo e qualquer fato de natureza financeira do qual resulte ou possa resultar

PARA SIMPLES CONSULTA
NÃO VALE COMO CERTIDÃO
VALOR: R$ 14,22

Este documento é cópia do original, assinado digitalmente por ANA ELISA LAQUIMIA DE SOUZA e Tribunal de Justica de Estado de Sad Paulo, protocolado em 09/09/2026 às 11:37 , sob o número WMJ26411429880
Para conferir o original, acesse o site https://esaj.tjsp.jus.br/pastadigital/pg/abrirConferenciaDocumento.do, informe o processo 1115045-55.2025.8.26.0100 e código CjOURxSW.

SOLICITADO POR: UNIGEL S/A - CPF/CNPJ: ***.034.810-** DATA: 27/11/2024 10:13:52 - VALOR: R$ 14,22

Operador Nacional do Sistema de Registro Eletrônico de Imóveis



PODER JUDICIÁRIO

# OFÍCIO DO REGISTRO DE IMÓVEIS E HIPOTECAS

Candeias - BAHIA

REGISTRO GERAL - ANO 2001

Oficial Titular

MATRÍCULA Nº 199 DATA 18.05.2001 ~~IDENTIFICAÇÃO DO IMÓVEL~~

alteração do saldo devedor deste contrato. b) Os percentuais de 4,0%(quatro por cento) para o Subcrédito "A", 2,5%(dois e meio por cento) para os Subcréditos "C" e "D" e 1,0%(um por cento) para o Subcrédito "E" ao ano acima da TJLP..... ("spread"), referidos no "caput" desta cláusula, acrescidos da parcela não capitalizada da TJLP de 6%(seis por cento) ao ano, incidirão sobre os respectivos saldos devedores, nas datas de exigibilidade dos juros mencionadas no Parágrafo Segundo ou na data de vencimento ou liquidação deste contrato, observado o disposto na alinea "a" e considerado, para o cálculo diário de juros, o número de dias decorridos entre a data de cada evento financeiro e as datas de exigibilidade acima citadas. II - Quando a TJLP for igual ou inferior a 6%(seis por cento) ao ano; Os percentuais de 4,0%(quatro por cento) para os Subcréditos "A", 2,5% (dois e meio por cento) para os Subcréditos "C" e "D" e 1,0%(um por cento para o Subcrédito "E" ao ano acima da TJLP ("spread"), referidos no "caput" desta cláusula, acrescidos da propria TJLP, incidirão sobre os respectivos saldos devedores, nas data de exigibilidade dos juros mencionados no Parágrafo Segundo ou na data de vencimento ou liquidação deste contrato, sendo considerado, para o cálculo diário de juros, o número de dias decorridos entre a data de cada evento financeiro e as datas de exigibilidade acima citadas. PARAGRAFO PRIMEIRO - O montante referido no inciso I, alinea "a", que será capitalizado, incorporando-se ao principal da dívida, será exigivel nos termos da cláusula Décima. PARAGRAFO SEGUNDO - O montante apurado nos termos do inciso I, alinea "b", ou do inciso II será exigivel trimestralmente, no dia 15(quinze) dos meses de janeiro, abril, julho e outubro de cada ano, no periodo compreendido entre 15(quinze) de abril de 2001 a 15(quinze) de outubro de 2002 e mensalmente, a partir do dia 15(quinze) de novembro de 2002, inclusive, juntamente com as parcelas de amortização do principal e no vencimento ou liquidação deste contrato, observado o disposto na cláusula décima terceira. PARAGRAFO TERCEIRO - Na hipótese de utilização de recursos originários do Fundo de Participação PIS/PASEP, de que trata a Lei complementar nº 26, de 11 de setembro de 1975, considerar-se-ão, desde já, abrangidas nos juros estipulados nesta cláusula as comissões remuneratórias devidas, na forma da legislação pertinente ao aludido fundo. QUINTA - JUROS INCIDENTES SOBRE O SUBCRÉDITO "B". Sobre o principal da divida da BENEFICIÁRIA DECOrrente do Subcrédito "B" incidirão juros à taxa de 4%(quatro por cento) ao ano (a título de "spread") acima da taxa variavel reajustada trimestralmente no dia 16(dezesseis) dos meses de janeiro, abril, julho e outubro, com base no custo médio ponderado de todas as taxas e despesas incorridas pelo BNDES na captação de recursos em moeda estrangeira sem vinculação a repasse em condições especificas, no trimestre civil imediatamente anterior ao mês de reajuste da referida taxa de juros, calculados sobre o saldo devedor atualizado, nos termos da clausula oitava. PARÁGRAFO PRIMEIRO - Os juros serão calculados dia a dia pelo sistema proporcional e exigiveis no dia 15(quinze) dos mesmes de janeiro, abril, julho e outubro de cada ano, no periodo compreendido entre 15 de abril de 2001 e 15 de outubro de 2002 e mensalmente, a partir de 15 de novembro de 2002, inclusive, juntamente com as parcelas de amortização do principal, e no vencimento ou liquidação deste contrato, obser-

PARA SIMPLES CONSULTA
NÃO VALE COMO CERTIDÃO
VALOR: R$ 14,22



SOLICITADO POR: UNIGEL S/A - CPF/CNPJ: ***.034.810-** DATA: 27/11/2024 10:13:52 - VALOR: R$ 14,22

Este documento é cópia do original, assinado digitalmente por ANA ELISA LAQUIMIA DE SOUZA e Tribunal de Justica do Estado de Sao Paulo, protocolado em 09/09/2026 às 11:37 , sob o número WJMJ26411429880
Para conferir o original, acesse o site https://esaj.tjsp.jus.br/pastadigital/pg/abrirConferenciaDocumento.do, informe o processo 1115045-55.2025.8.26.0100 e código CjOURxSW.

Operador Nacional do Sistema de Registro Eletrônico de Imóveis



observado o disposto na cláusula décima terceira. PARAGRAFO SEGUNDO - A taxa d juros a que se refere o "caput" desta cláusula será publicada pelo BNDES no Diá rio Oficial da União (seção 3) no dia 25 dos meses de janeiro, abril, julho e o tubro de cada ano ou na primeira edição subsequente aquele dia, se a referida publicação oficial não for editada naquela data. SEXTA - IMPOSTO DE RENDA SOBRE REMESSA DE ENCARGOS E COMISSÕES DEVIDOS AOS CREDORES EXTERNOS - Relativamente a Subcrédito "B", além do principal, juros e outros encargos pactuados, a BENEFI CIÁRIA se obriga a pagar ao BNDES, a título de reembolso de despesa com Imposto de Renda, percentagem sobre os juros a que se refere a cláusula quinta, corres pondente à taxa média ponderada de Imposto de Renda devido sobre os encargos re metidos pelo BNDES aos credores de recursos externos, sem vinculação a repasse em condições especificas no trimestre civil que antecede o mês de reajuste dest percentagem, a ser apurada, publicada no Diário Oficial da União e exigido o r embolso nas mesmas épocas dos juros a que se refere a cláusula quinta. PARAGRAF ÚNICO - A taxa média ponderada de Imposto de Renda a que se refere o "caput" de ta cláusula será publicada pelo BNDES no Diário Oficial da União (Seção 3), n dia 25 dos meses de janeiro, abril, julho e outubro, ou na primeira edição subs quenta aquele dia, se a referida publicação oficial não for editada naquela da ta. SÉTIMA - COMISSÃO DE RESERVA DE CRÉDITO - A BENEFICIÁRIA pagará ao BNDES um comissão de reserva de crédito de 0,1%(um décimo por cento), cobrável por perio do de 30(trinta) dias, ou fração e incidente sobre: I - o saldo não utilizado d cada parcela do crédito, a partir do dia imediato ao de sua disponibilidade at a data de utilização, quando será exigivel o seu pagamento; II - o saldo não ut lizado do crédito, a partir do dia imediato ao da sua disponibilidade até a dat do cancelamento, efetuado a pedido da BENEFICIÁRIA ou por iniciativa do BNDES cujo pagamento será exigivel na data do pedido, ou da decisão do BANDES, confor me o caso. PARAGRAFO ÚNICO - A incidência da comissão a que se referem os inci sos I e II, retromencionados, ocorrerá no caso de fixação de esquema de disponi bilidade de recursos. OITAVA - ATUALIZAÇÃO DO VALOR DA DIVIDA DO SUBCRÉDITO "B" O saldo devedor da BENEFICIÁRIA proveniente do subcrédito "B", ai incluidos principal, juros compensatórios e moratórios, reembolso de despesa com Imposto de Renda, outras despesas, comissões e demais encargos pactuados, será atualiza do diariamente pela média ponderada das correções cambiais incidentes sobre recursos captados pelo BNDES, em moeda estrangeira sem vinculação a repasse condições especificas, apurada pelo BNDES segundo os seguintes critérios: I - vantamento diário da posição do seu passivo exigivel em moeda estrangeira sem vinculação a repasse em condições especificas, para efeito de determinação das ponderações a serem aplicadas às correções cambiais; II - apuração diária da dia ponderada das correções cambiais, com base na posição do passivo levantada nos termos do inciso I, levando-se em conta as cotações de fechamento, para ven da, das moedas estrangeiras divulgadas pelo Banco Central do Brasil, no dia an rior. PARAGRAFO PRIMEIRO - Para os fins do inciso II, no dia em que não houver cotação oficial, será considerada a cotação do dia imediatamente anterior. PAR GRAFO SEGUNDO - A média ponderada das correções cambiais referida nesta cláusu será publicada pelo BNDES no Diário Oficial da União (Seção 3), nos dias 10 25 de cada mês ou na primeira edição subsequente aqueles dias, se a referida blicação oficial não for editada naquelas datas. NONA - PROCESSAMENTO E COBRAN DA DÍVIDA - A cobrança do principal e encargos dos subcreditos "A", "B", "C", "D "E"será feita mediante aviso de cobrança expedido pelo BNDES, com antecedência para a BENEFICIÁRIA liquidar aquelas obrigações, com antecedência, para a BENE FICIÁRIA, digo liquidar aquelas obrigações nas datas de seus vencimentos. PARA GRAFO PRIMEIRO - Considerando que a divida proveniente do subcrédito "B" esta

PARA SIMPLES CONSULTA
NÃO VALE COMO CERTIDÃO
VALOR: R$ 14,22

Este documento é cópia do original, assinado digitalmente por ANAELISA LAQUIMIA DE SOUZA e Tribunal de Justica do Estado de Sao Paulo, protocolado em 09/09/2026 às 11:37 , sob o número WDM26411429880
Para conferir o original, acesse o site https://esaj.tjsp.jus.br/pastadigital/pg/abrirConferenciaDocumento.do, informe o processo 1115045-55.2025.8.26.0100 e código CJOURxSW.

SOLICITADO POR: UNIGEL S/A - CPF/CNPJ: ***.034.810-** DATA: 27/11/2024 10:13:52 - VALOR: R$ 14,22

Operador Nacional do Sistema de Registro Eletrônico de Imóveis



PODER JUDICIÁRIO

1º

# OFÍCIO DO REGISTRO DE IMÓVEIS E HIPOTECAS

Candeias – BAHIA

REGISTRO GERAL – ANO 2001

Marina Celeste Souza
Oficial Titular

MATRÍCULA Nº 199 DATA 18.05.2001 IDENTIFICAÇÃO DO IMÓVEL

está sujeita a atualização diária nos termos da cláusula Oitava. O Aviso de co - brança a que se refere esta cláusula será emitido pelo BNDES com a indicação de um valor referencial em unidade monetária do BNDES-UMBND, cuja cotação deverá ser obtida no Departamento de Administração Finaceira da Area Financeira e Internacional-DEFIN/AF do BNDES, sendo o valor do pagamento devido em moeda corrente apurado pela respectiva cotação do dia do efetivo pagamento. PARAGRAFO SEGUNDO - O não recebimento do Aviso de cobrança não eximirá a BENEFICIÁRIA da obrigação de pagar as prestações do principal e os encargos nas datas estabelecidas neste contrato. PARAGRAFO TERCEIRO - O BNDES deixará à disposição da BENEFICIÁRIA as informações, dados e calculos que servirem de base para apuração dos valores devidos. DÉCIMA - AMORTIZAÇÃO - O principal da dívida decorrente de cada subcredito deste contrato deve ser pago ao BNDES da seguinte forma: I - Subcreditos "A", "C", "D" e "E": em 66(sessenta e seis) prestações mensais e sucessivas, cada uma delas no valor do principal vincendo da dívida destes subcréditos, dividido pelo número de prestações de amortização ainda não vencidas, vencendo-se a primeira prestação em 15(quinze) de novembro de 2002 e a última em 15 de abril de 2008 observado o disposto na cláusula décima terceira; II- Subcrédito "B": em 66(sessenta e seis) prestações mensais e sucessivas, cada uma delas no valor do principal vincendo da dívida deste subcredito, dividido pelo número de prestações de amortização ainda não vencidas, vencendo-se a primeira prestação em 15 de novembro de 2002 e a última em 15 de abril de 2008, observado o disposto na cláusula décima terceira; PARAGRAFO ÚNICO - A BENEFICIÁRIA compromete-se a liquidar em 15 de abril de 2008, com a última prestação de amortização, todas as obrigações deste contrato. DÉCIMA PRIMEIRA - GARANTIA DA OPERAÇÃO - Para assegurar o pagamento de quaisquer obrigações decorrentes deste contrato, como o principal da divida juros, comissão, pena convencional e multas, a BENEFICIÁRIA dá ao BNDES: I - em primeira hipoteca, neste ato constituida, o remanescente do imóvel objeto da AV.20 retro com todas as suas benfeitórias. PARAGRAFO PRIMEIRO - A BENEFICIÁRIA declara que os bens mencionados nesta cláusula se encontram em sua posse mansa e pacifica, livres e desembaraçados de quaisquer ônus, inclusive fiscais. PARAGRAFO SEGUNDO - A hipoteca ora constituida compreenderão, além do terreno, todas as construções, instalações, máquinas, equipamentos e quaisquer outras acessões que, na vigência deste contrato, se incorporarem aos imóveis, excetuadas as máquinas e equipamentos adquiridos ou a serem adquiridos com recursos do sistema FINAME, enquanto onerados em favor de Agentes Financeiros da Agência Especial de Financiamento Industrial-FINANE. PARAGRAFO TERCEIRO - Reserva-se ao BNDES o direito de requerer a reavaliação dos bens gravados, havendo ocorrido, a seu critério, depreciação das garantias. DÉCIMA SEGUNDA - ALTERAÇÃO DO CRITÉRIO LEGAL DE REMUNERAÇÃO DOS RECURSOS ORIGINÁRIOS DO FUNDO PIS/PASEP E DO FAT - Na hipotese de vir a ser substituido o critérii legal de remuneração dos resursos rapassados ao BNDES, originários do Fundo de Participação PIS/PASEP e do Fundo de Amparo as Trabalhador-FAT, a remuneração prevista na cláusula quarta poderá, a critério do BNDES, passar a ser efetuada mediante utilização do novo critério de remuneração dos aludidos recursos, ou outro, indicado pelo BNDES que, além de preservar o valor real da operação, a remunere nos mesmos niveis

PARA SIMPLES CONSULTA
NÃO VALE COMO CERTIDÃO
VALOR: R$ 14,22

Este documento é cópia do original, assinado digitalmente por ANA ELISA LAQUIMIA DE SOUZA e Tribunal de Justica do Estado de Sao Paulo, protocolado em 09/09/2026 às 11:37 , sob o número WDMJ26411429880
Para conferir o original, acesse o site https://esaj.tjsp.jus.br/pastadigital/pg/abrirConferenciaDocumento.do, informe o processo 1115045-55.2025.8.26.0100 e código CjOURxSW.

SOLICITADO POR: UNIGEL S/A - CPF/CNPJ: ***.034.810-** DATA: 27/11/2024 10:13:52 - VALOR: R$ 14,22

Operador Nacional do Sistema de Registro Eletrônico de Imóveis



níveis anteriores. Nesse caso, o BNDES comunicará a alteração, por escrito, à BE NEFICIÁRIA. DÉCIMA TERCEIRA - VENCIMENTO EM DIAS DE FERIADOS - Todo vencimento de prestação de amortização de principal e encargos que ocorra em sábados, domin gos ou feriados nacionais, inclusive os bancários, será, para todos os fins e efeitos deste contrato, deslocado para o primeiro dia útil subsequente, sendo os encargos calculados até essa data, e se iniciando, também a partir dessa data, o período seguinte regular de apuração e cálculo dos encargos deste contrato. DÉ CIMA QUARTA - OBRIGAÇÕES ESPECIAIS DA BENEFICIÁRIA - Obriga-se a BENEFICIÁRIA a: I - cumprir, no que couber, até final liquidação da divida decorrente deste con trato, as "DISPOSIÇÕES APLICAVEIS AOS CONTRATOS DO BNDES", aprovadas pela Reso lução no 665, de 10 de dezembro de 1987, parcialmente alteradas pela Resolução mero 775, de 16 de dezembro de 1991, pela Resolução nº 863, de 11 de março 1996, pela Resolução nº 878, de 04 de setembro de 1996, pela Resolução nº 894 de 06 de março de 1997 e pela Resolução nº 927, de 1º de abril de 1998, todas Diretoria do BNDES, publicadas no Diário Oficial da União (Seção I), de 29 de ze mbro de 1987, 27 de dezembro de 1991, 08 de abril de 1996, 24 de setembro 1996, 19 de março de 1997 e 15 de abril de 1998, respectivamente, cujo exemplar é entregue, neste ato, à BENEFICIÁRIA, a qual, após tomar conhecimento de todo conteudo do mesmo, declara aceitá-lo como parte integrante e inseparável deste contrato, para todos os fins e efeitos jurídicos; II - utilizar o total do crédi to no prazo de até 12(doze) meses, a contar da data de assinatura deste contra sem prejuizo de poder o BNDES, antes ou depois do termo final desses prazos, ao abrigo das garantias constituidas neste contrato, estender o referido prazo, m diante expressa autorização, por via epistolar, independentemente de outra form lidade ou registro; III - apresentar ao BNDES, no prazo de de 180(cento e oiten ta) dias, contado a partir da liberação da última parcela do crédito decorrente deste contrato, a licença de operação do projeto ora financiado, oficialmente p blicada, expedida pelo órgão competente, integrante do Sistema Nacional do Meio Ambiente(SISNAMA) ou, em caráter supletivo, pelo Instituto Brasileiro do Meio-A biente e Recursos Naturais Renováveis-IBAMA; IV - na hipótese de ocorrer, em fun ção do projeto de que trata a cláusula primeira, redução do quadro depessoal BENEFICIÁRIA durante o periodo de vigência do presente contrato, oferecer progr ma de treinamento voltado para as oportunidades de trabalho na região e/ou pro grama de recolocação dos trabalhadores em outras empresas, após ter submetido a BNDES, para apreciação, documento que especifique e ateste a conclusão das nego ciações realizadas com a(s) competente(s) representação(ões) dos Trabalhadores envolvidos no processo de demissão; V - adotar, durante o período de vogência deste contrato, medidas e ações destinadas a evitar ou corrigir danos ao meio a biente, segurança e medicina do trabalho que possam vir a ser causados pelo pro jeto de que trata a Cláusula Primeira; VI - manter em situação regular suas obr gações junto aos órgãos do meio ambiente, durante o periodo de vigência deste contrato; VII - implementar programa de acompanhamento e/ou monitoramento ambie tal dos parâmetros operacionais; VIII - comprovar a outorga de garantia de per formance dos equipamentos adquiridos com recursos do Subcrédito "D" deste contr to por parte dos respectivos fabricantes; IX - apresentar, ao BNDES, no prazo d até 180(cento e oitenta) dias contados da assinatura deste contrato, projeto s cial a ser desenvolvido na área de influência da BANEFICIÁRIA, a ser aprovado, ser aprovado pela área de desenvolvimento social do BNDES. DÉCIMA QUINTA - PROC RAÇÃO RECIPROCA - A BENEFICIÁRIA e a Fiadora, neste ato e de forma irrevogável irretratável, constituem-se mútua e reciprocamente procuradoras até solução f nal da dívida ora assumida, com poderes para receber citações, notificações e i timações, e ainda, com poderes "as judicia" para o foro em geral, que poderão ser substabelecidos para advogado, tudo com relação a quaisquer procedimento

PARA SIMPLES CONSULTA
SEM VALOR JURÍDICO
VALOR: R$ 14,22

Este documento é cópia do original, assinado digitalmente por ANA ELISA LAQUIMIA DE SOUZA e Tribunal de Justiça do Estado de São Paulo, protocolado em 09/09/2026 às 11:37 , sob o número WJMJ26411429880
Para conferir o original, acesse o site https://esaj.tjsp.jus.br/pastadigital/pg/abrirConferenciaDocumento.do, informe o processo 1115045-55.2025.8.26.0100 e código CjOURxSW.

SOLICITADO POR: UNIGEL S/A - CPF/CNPJ: ***.034.810-** DATA: 27/11/2024 10:13:52 - VALOR: R$ 14,22

Operador Nacional do Sistema de Registro Eletrônico de Imóveis



4798

1º

# OFÍCIO DO REGISTRO DE IMÓVEIS E HIPOTECAS

Candeias -- BAHIA

PODER JÚDICIÁRIO

REGISTRO GERAL - ANO 2001

Oficial Titular

MATRÍCULA Nº 199 DATA 18.05.2001 IDENTIFICAÇÃO DO IMÓVEL

judiciais ou extrajudiciais que contra elas forem promovidos pelo BNDES, em decorrência deste contrato, podendo praticar todos os atos necessários ao bom e fiel desempenho deste mandato. DÉCIMA SEXTA- CONDIÇÕES DE UTILIZAÇÃO DO CRÉDITO- A utilização do crédito, além do cumprimento, no que couber, das condições previstas nos artigos 5º e 6º das "DISPOSIÇÕES APLICÁVEIS AOS CONTRATO DO BNDES" retro mencionados, e das estabelecidas nas "NORMAS E INSTRUÇÕES ACOMPANHAMENTO", a que se refere o artigo 2º das mesmas "DISPOSIÇÕES", fica sujeita ao atendimento das seguintes: I - para utilização da primeira parcelas do crédito: a) abertura, pela BENEFICIÁRIA, de conta corrente junto ao BNDES; b) comprovar ao BNDES a assinatura com a ACRINOR - ACRILONITRILA DO NORDESTE S.A. de contrato de fornecimento de longo prazo de, no minimo, 10 mil t/ano de ácido cianídrico, que contemple mecanismos de fixação de preços, baseados em critérios de divisão de márgem. II- para utilização de cada parcela de crédito: a) inexistência de fato de natureza economico-finaceira que, a critério do BNDES, possa comprometer a execução do empréstimo ora financiado, de forma a alterá-lo ou impossibilitar sua realização, nos termos previstos no projeto aprovado pelo BNDES; b) apresentação, pela BENEFICIÁRIA de Certidão Negativa de Débito-CND, expedida pelo Instituto Nacional do Seguro Social-INSS, por meio da INTERNET, ser extraída pela BENEFICIÁRIA e verificada pelo BNDES no endereço www.mpas.gov.br. III- para utilização de recursos do Subcrédito "D": aprovação, pela utilização de recursos do Subcrédito "D": aprovação, pela FINAME, dos equipamentos a serem adquiridos com recursos do Subcrédito "E" aprovação, pela área de desenvolvimento social do BNDES do projeto social mencionado na Cláusula Décima Quarta, inciso IX. DÉCIMA SÉTIMA- FIANÇA - UNIGEL PARTICIPAÇÕES SERVIÇOS INDUSTRIAIS E REPRESENTAÇÃO LTDA. no preâmbulo qualificada aceita o presente contrato na qualidade de fiadora e principal pagadora, renunciando expressamente aos benefícios dos artigos 1.491, 1.499 e 1.503 do Código Civil e 261 e 262 do Código Comercial e responsabilizando-se, solidariamente, até final liquidação deste contrato, pelo fiel e exato cumprimento de toadas as obrigações assumidas, neste instrumento, pela BENEFICIÁRIA. DÉCIMA OITAVA - INADIMPLEMENTO - Na ocorrência de inadimplemento das obrigações assumidas pela BENEFICIÁRIA e pela INTERVENIENTE, será observado o disposto nos arts. 40 e 47 das "DISPOSIÇÕES APLICAVEIS AOS CONTRATOS DO BNDES", a que se refere a Cláusula Décima Quarta, inciso I. DÉCIMA NONA - MULTA DE AJUIZAMENTO - Na hipotese de cobrança judicial da dívida decorrente deste contrato, a BENEFICIÁRIA pagará multa de 10%(dez por cento) sobre o principal e encargos da dívida, além de despesas extrajudiciais, judiciais e honorários advocatícios, devidos a partir do primeiro despacho da autoridade competente na petição de cobrança. VIGÉSIMA - LIQUIDAÇÃO ANTECIPADA DA DÍVIDA- Na hipotese de liquidação antecipada da dívida serão liberadas as garantias, aplicando-se às demais obrigações o disposto no art. 18, parágrafo segundo, das "DISPOSIÇÕES APLICÁVEIS AOS CONTRATOS DO BNDES" - mencionadas na Cláusula Décima Quarta, inciso I. VIGÉSIMA PRIMEIRA - VENCIMENTO ANTECIPADO - O BNDES poderá declarar sustação de qualquer desembolso, se, além das hipoteses previstas nos artigos 39 e 40 das "DISPOSIÇÕES APLICAVEIS AOS CONTRATO DO BNDES" a que se refere a Cláusula Décima Quarta, inciso I, forem comprovadas pelo

C.20.10.0/88

PARA SIMPLES CONSULTA
NÃO VALE COMO CERTIDÃO
VALOR: R$ 14,22

SOLICITADO POR: UNIGEL S/A - CPF/CNPJ: ***.034.810-** DATA: 27/11/2024 10:13:52 - VALOR: R$ 14,22

Este documento é cópia do original, assinado digitalmente por ANA ELISA LAQUIMIA DE SOUZA e Tribunal de Justica do Estado de Sao Paulo, protocolado em 09/09/2026 às 11:37 , sob o número WJMJ26411429880
Para conferir o original, acesse o site https://esaj.tjsp.jus.br/pastadigital/pg/abrirConferenciaDocumento.do, informe o processo 1115045-55.2025.8.26.0100 e código CjOURxSW.

Operador Nacional do Sistema de Registro Eletrônico de Imóveis



pelo BNDES: a) a inclusão, em acordo societário, estatuto ou contrato social da BENEFICIÁRIA, ou das empresas que controlam, de dispositivo pelo qual seja exigido "quorum" especial para deliberação ou aprovação de materiais que limitem ou cerceiem o controle de qualquer dessas empresas pelos respectivos controladores ou, ainda, a inclusão naqueles documentos, de dispositivo que importe em: i) restrições à capacidade de crescimento da BENEFICIÁRIA ou ao seu desenvolvimento tecnológico: ii) restrições de acesso da BENEFICIÁRIA a novos mercados; ou iii restrições ou prejuizo à capacidade de pagamento das obrigações financeiras decorrentes desta operação; b) a redução do quadro de pessoal da BENEFICIÁRIA sem atendimento ao disposto no inciso IV da Cláusula Décima Quarta; PARAGRAFO UNICO: Na hipotese de aplicação dos recursos concedido por este contrato em finalidade diversa da prevista na cláusula primeira, o BNDES, sem prejuizo do disposto no "caput" desta cláusula, comunicará o fato ao Ministério Público Federal, para os fins e efeitos da Lei nº 7.492, de 16.06.86. VALOR DA GARANTIA: R$..... -$23.265.000,00 (vinte e tres milhões, duzentos e sessenta e cinco mil reais). Dado e tudo mais conforme à dita escritura, cuja cópia ficou arquivada neste Cartorio. DAJ. número 516852, Candeias, 18 de maio de 2001. A OFICIAL: Marina Celeste Souza...

AV.22.199 – Nos termos da Ata de Assembléia Geral Extraordinaria, realizada em 31 de dezembro de 2002, publicada no Diário Oficial deste Estado em 29 de abril de 2003, arquivada na Junta Comercial deste Estado da Bahia sob o número 96424992, em 06 de maço de 2003, a **PROQUIGEL QUIMICA S/A**, com sede na rua do Hidrogênio número 2200 Polo Petroquimico, no Município de Camaçari-Bahia, inscrita no CNPJ/MF. sob o número 05.282.535/0001-16, registrada na JUCEB sob o NIRE número 29.300.025.674, adquiriu por cisão parcial da **COMPANHIA QUIMICA METACRIL**, com sede na Fazenda Caroba s/nº, neste Município, inscrita no CNPJ/MF. sob o número 13.837.489/0001-00, registrada na JUCEB sob o NIRE número 29.300.025.674, o terreno e as construções civis descritas e caracterizadas na referida matricula 199, avaliados em R$78.177.816,64 (setenta e oito milhões, cento e setenta e sete mil, oitocentos e dezesseis reais e sessenta e quatro centavos). Dita averbação teve lugar em virtude do que foi requerido em 09 de julho de 2003, pela citada COMPANHIA QUIMICA METACRIL, requerimento esse que aqui veio juntamente com os documentos necessários que ficaram arquivados neste Cartório. DAJ. número 757466 série 011. Candeias, 27 de novembro de 2007. **A OFICIAL DESIGNADA**: Maria da Conceição Teixeira

R.23.199 – O imóvel objeto da presente matrícula de propriedade da **PROQUIGEL QUÍMICA S/A.**, no valor de R$ 78.177.816,00 (Setenta e oito milhões, cento e setenta e sete mil, oitocentos e dezesseis reais) juntamente com os imóveis objeto das Matrículas 3711, 4192 e 4193, foi **incorporado** ao patrimônio da **POLICARBONATOS DO BRASIL S/A**. Dito registro teve lugar em virtude do que me foi requerido em 25 de fevereiro de 2008, pela **PROQUIGEL QUÍMICA S/A.**, representada por seu procurador o Sr. ELIZALDO BARRETO LEMOS, inscrito no CPF/MF. sob o número 112.319.987-68, requerimento esse que aqui veio juntamente com a cópia da ata de assembléia geral extraordinária realizada às 21:00hs do dia 1º de maio de 2007, registrada na Junta Comercial deste Estado – JUCEB sob o número 96768607, em 30 de maio de 2007, protocolo 07/173495-0, que ficaram arquivados neste Cartorio. DAJ. número 085518 série 11. Candeias, 14 de maio de 2008. **A OFICIAL**: Maria da Conceição Teixeira

AV.24.199 – Foi averbada hoje a alteração da denominação social da **POLICARBONATOS DO**

Continua na ficha nº 5834

PARA SIMPLES CONSULTA
NÃO VALE COMO CERTIDÃO
VALOR: R$ 14,22

Este documento é cópia do original, assinado digitalmente por ANA ELISA LAQUIMIA DE SOUZA e Tribunal de Justica do Estado de Sao Paulo, protocolado em 09/09/2026 às 11:37 , sob o número WOMJ26411429880
Para conferir o original, acesse o site https://esaj.tjsp.jus.br/pastadigital/pg/abrirConferenciaDocumento.do, informe o processo 1115045-55.2025.8.26.0100 e código CjOURxSW.

SOLICITADO POR: UNIGEL S/A - CPF/CNPJ: ***.034.810-** DATA: 27/11/2024 10:13:52 - VALOR: R$ 14,22

Operador Nacional do Sistema de Registro Eletrônico de Imóveis

5834

fls. 29641

23

1º

OFÍCIO DO REGISTRO DE IMÓVEIS

Candeias- BAHIA

PODER JUDICIÁRIO

REGISTRO GERAL - ANO 2008

Maria da Conceição Teixeira
Oficial Titular

Continuação da ficha nº 4798

MATRÍCULA Nº 199 DATA 14.05.08 IDENTIFICAÇÃO DO IMÓVEL XXXXXXXXXXXXXXXXXXXXXXXXXXXXXXXXXXXX

**BRASIL S/A.**, para **PROQUIGEL QUIMICA S/A.**, conforme ata de assembléia geral extraordinária realizada às 21:00hs do dia 1º de maio de 2007, registrada na Junta Comercial deste Estado – JUCEB sob o número 96768607, em 30 de maio de 2007, protocolo 07/123495-0. Dita averbação teve lugar em virtude do que me foi requerido, em 25 de fevereiro de 2008, pela **PROQUIGEL QUÍMICA S/A.**, representada por seu procurador o Sr. ELIZALDO BARRETO LEMOS, requerimento esse que aqui veio juntamente com cópia da citada ata, que ficaram arquivados neste Cartório. DAJ número 085519 série 011. Candeias, 14 de maio de 2008. **A OFICIAL:** Maria da Conceição Teixeira

AV.25.199 – Foi averbada hoje a alteração do endereço da **PROQUIGEL QUÍMICA S/A.**, matriz da rua Hidrogênio número 3.076 para rua Hidrogênio número 824 e do CNPJ/MF. para o número 27.515.154/0011-44. Dita averbação teve lugar em virtude do que me foi requerido em 25 de fevereiro de 2008, pela **PROQUIGEL QUÍMICA S/A.**, representada pelo seu procurador o Sr. ELIZALDO BARRETO LEMOS, inscrito no CPF/MF. sob o número 112.349.987-68, requerimento esse que ficou arquivado neste Cartório. DAJ. número 085521 série 011. Candeias, 14 de maio de 2008. **A OFICIAL:** Maria da Conceição Teixeira

AV.26.199 – Foi averbado hoje o **cancelamento da hipoteca** registrada sob o número 21(vinte e um) do Registro Geral, da presente matrícula, em virtude de autorização concedida pelo Banco Credor, em 21 de outubro de 2010, cuja via ficou arquivada neste Cartório. **DAJ** número 655085 série 708, protocolo A-1, sob o número de ordem 8638. Candeias, 28 de outubrobro de 2010. **A OFICIAL:** Maria da Conceição Teixeira

R.27.199 – Nos termos da Escritura Pública de Constituição de Hipoteca, lavrada nas Notas do 14º Tabelião de Notas da Comarca de São Paulo, às folhas 97 à 133, do livro 4188, de 23 de setembro de 2014, com vencimento em 30 de abril de 2021, no valor de R$221.384.801,19 (duzentos e vinte e um milhões, trezentos e oitenta e quatro mil, oitocentos e um reais e dezenove centavos e vinte e um reais e trinta e oito centavos), tendo como **OUTORGADOS CREDORES HIPOTECÁRIOS: BANCO SANTANDER (BRASIL) S/A, GRAND CAYMAN BRANCH ("Santander")**, instituição validamente constituída e existente de acordo com as leis do Brasil, com sede na Waterfront Centre Building, 28, North Church Street, 2º andar, P.O. Box 10444, KY1-1040, Grand Cayman, Ilhas Cayman, filial de **BANCO SANTANDER (BRASIL) S/A.**, Instituição financeira , com sed nesta Capital, na Avenida Presidente Juscelino Kubitschek, nº 2.041 e 2.035, inscrito no CNPJ/MF. Sob o número 90.400.888/0001-42, com seus atos constitutivos arquivados na JUCESP-Junta Comercial do Estado de São Paulo, sob o número 35.300.332.067,com posteriores alterações, sendo a última, o da consolidação de seu Estatuto Social, realizado através das Assembléias Gerais Ordinárias e Extraordinárias, em 25 de abril de 2012, registrada na mesma JUCESP, sob o número 550.765/12-8, em sessão de 27 de dezembro d 2012, neste ato representado por seus bastantes procuradores: DANIEL VARGAS JUNIOR, brasileiro, casado, bancário, portador da Cédula de Identidade sob o número 24.655.978 SSP/SP.; inscrito no CPF/MF. Sob o número 213.322.398-38,

PARA SIMPLES CONSULTA
NÃO VALE COMO CERTIDÃO
VALOR: R$ 14,22

C.20.10.0/88
SOLICITADO POR: UNIGEL S/A - CPF/CNPJ: ***.034.810-** DATA: 27/11/2024 10:13:52 - VALOR: R$ 14,22

Este documento é cópia do original, assinado digitalmente por ANA ELISA LAQUIMIA DE SOUZA e Tribunal de Justica do Estado de Sao Paulo, protocolado em 09/09/2026 às 11:37 , sob o número WJMJ26411429880
Para conferir o original, acesse o site https://esaj.tjsp.jus.br/pastadigital/pg/abrirConferenciaDocumento.do, informe o processo 1115045-55.2025.8.26.0100 e código CjOURxSW.

Operador Nacional do Sistema de Registro Eletrônico de Imóveis



e DOROCILIA APARECIDA VIEGAS BUSSING, brasileira, casada, bancária, portadora da Cédula de Identidade sob o número 20.878.156-0 SSP/SP., inscrita no CPF/MF. Sob o número 107.415.278-63, ambos residentes e domiciliados no endereço comercial na Avenida Presidente Juscelino Kubitschek, números 2.041 E 2.235, Itaim Bibi, CEP: 04553.000, nos termos da procuração lavrada nas Notas do 12º Tabelião do Estado de São Paulo, em 17 de setembro de 2014, livro 3.277, fls. 61. **DEUSTSCHE BANK S/A – BANCO ALEMÃO (URUGUAY0 IFE 9"DB"**, Instituição validamente constituída e existente de acordo com as leis do Uruguai, com sede na Plaza Independência, número 831, oficina 205, Cidade de Montevideo, Uruguai, filial do **DEUTSCHE BANK S/A – BANCO ALEMÃO** instituição financeira, validamente constituída e existente de acordo com as leis do Brasil, com sede em São Paulo, na Avenida da Brigadeiro Faria Lima, número 3.900, 13º, 14º e 15º andares, CEP 04538-132, inscrito no CNPJ/MF. Sob o número 62.331.228/0001-11, com seus atos constitutivos arquivados na JUCESP – Junta Comercial do Estado de São Paulo, sob o número 35.300.138.805, com posteriores alterações, sendo a última, o da consolidação de seu Estatuto Social, realizado em 02 de outubro de 2013, registrado na mesma JUCESP, sob o número 0.049.752/14-5, em sessão de 23 de janeiro de 2014, neste ato representado por seus bastantes procuradores: JANDERSON CÉSAR ELIAS PEREIRA FELIX, brasileiro, casado, bacharel em Direito, portador da Cédula de Identidade sob o número 17.584.682 SSP/BA., inscrito no CPF/MF. Sob o número 125.069.868-55, e MATIAS CRISTOPHER HEIDMANN, alemão, casado, bancário, portador da Cédula de Identidade para estrangeiro RNE número W-643963-A SE/DPMAF, inscrito no CPF/MF. Sob o número 085.088.228-12, ambos residentes e domiciliados em São Paulo, com endereço comercial na Avenida Brigadeiro Faria Lima, número 3.900, 13º, 14º E 15º andares, Jardim Paulistano, CEP 04538-132, nos termos da procuração lavrada nas Notas do 12º Tabelião desta Capital, em 22 de setembro de 2014, livro 3.271, fls. 311/312, e **HSBC BANK BRASIL S/A., - BANCO MÚLTIPLO ("HSBC")**, instituição financeira, com sede em na Capital do Estado do Paraná, na Travessa Oliveira Bello, número 34, 4º andar, inscrita no CNPJ/MF. Sob o número 01.701.201/0001-89, com seus atos constitutivos arquivados na JUCEPAR- Junta Comercial do Estado do Paraná, sob o número 41.300.015.341, com posteriores alterações, sendo a última, o da consolidação de seu Estatuto Social, realizado em 15 de outubro de 2013, registrado na mesma JUCEPAR, sob o número 20136429939, em sessão de 13 de novembro de 2013, neste ato representado, por seus bastantes procuradores: ALEXANDRE PÂNICO, brasileiro, casado, bancário, portador da Cédula de Identidade sob o número 13.335.776-4 SSP/SP., inscrito no CPF/MF. Sob o número 106.815.368-70, e ROGERIO MAREUSE GUIMARÃES, brasileiro, casado, bancário, portador da Cédula de Identidade sob o número 16.890.543-7 SSP/SP., inscrito no CPF/MF. Sob o número 142.307.918-36, ambos residentes e domiciliados em São Paulo, com endereço comercial na Avenida Brigadeiro Faria Lima, número 3.064, 10º andar, Jardim Paulistano, CEP 04538-132, nos termos da procuração lavrada no Oficial do Registro Civil e Notário do Serviço Distrital do Boqueirão, no Estado do Paraná, em 02 de junho de 2014, livro 832-P, fls 69, protocolo 14003979, e do outro lado como **OUTORGANTE HIPOTECANTE: PROQUIGEL QUÍMICA S/A.**, sociedade anônima com sede no Município de Camaçari, Estado da Bahia, na rua do Hidrogênio, número 834, Polo Petroquímico, CEP 42800-000,inscrita no CNPJ/MF. Sob o número 27.515.154/0011-44, com seus atos constitutivos arquivados na JUCEB – Junta Comercial do Estado da Bahia, sob o número 29.300.068.390, com posteriores alterações, sendo a última, o da consolidação de seu Estatuto Social, realizado por meio de Ata de Assembléia Geral Extraordinária, em 03 de novembro de 2009, registrado na mesma JUCEB, sob o número 96963184, em sessão de 1º de dezembro de 2009, representada conforme Estatuto Social consolidado, em seu capítulo IV – da Diretoria, artigos 15º e 16º, parágrafo primeiro, por seus Diretores: Superintendente: Roberto Noronha Santos, brasileiro, casado, engenheiro mecânico, portador da cédula de Identidade sob o número 6.015.590 SSP/SP, inscrito no CPF/MF. Sob o número 838.562.428-72, e sem designação especial: WENDEL OLIVEIRA DE SOUZA, brasileiro, divorciado, contador, portador da Cédula de Identidade sob o número 2.730.426 SSP/SC., inscrito no CPF/MF. Sob o número 792.422.279-00, residentes e domiciliados em São Paulo, com endereço comercial na Avenida Presidente Juscelino Kubitschek, número 726, 13º andar, Itaim Bibi, CEP

PARA SIMPLES CONSULTA
NÃO VALE COMO CERTIDÃO
VALOR: R$ 14,22

Este documento é cópia do original, assinado digitalmente por ANA ELISA LAQUIMIA DE SOUZA e Tribunal de Justica do Estado de Sao Paulo, protocolado em 09/09/2026 às 11:37 , sob o número WJMJ26411429880
Para conferir o original, acesse o site https://esaj.tjsp.jus.br/pastadigital/pg/abrirConferenciaDocumento.do, informe o processo 1115045-55.2025.8.26.0100 e código CjOURxSW.

SOLICITADO POR: UNIGEL S/A - CPF/CNPJ: ***.034.810-** DATA: 27/11/2024 10:13:52 - VALOR: R$ 14,22

Operador Nacional Sistema de Registro Eletrônico de Imóveis



PODER JUDICIÁRIO

OFÍCIO DO REGISTRO DE IMÓVEIS E HIPOTECAS

candeias – BAHIA.

REGISTRO GERAL - ANO 2014

Oficial Titular

cont. da ficha 5834

MATRÍCULA Nº 199 DATA 22.10.2014 IDENTIFICAÇÃO DO IMÓVEL

04543-000, ambos eleitos pela Ata da Assembléia Geral Extraordinária, realizada em 10 de abril de 2014, registrada sob o número 97377649, na JUCEB – Junta Comercial do Estado da Bahia, em sessão de 05 de maio de 2014, e ainda como **AGENTE DE GARANTIA: DEUSTSCHE BANK S/A – BANCO ALEMÃO** "DB"), instituição financeira,com sede em São Paulo, na Avenida Brigadeiro Faria Lima, número 3.900, 13º, 14º e 15º andares, CEP 04538 132, inscrito no CNPJ/MF. Sob o número 62.331.228/0001-11, com seus atos constitutivos arquivados na JUCESP – Junta Comercial do Estado de São Paulo, sob o número 35.300.138.805, com posteriores alterações, sendo a última, o da consolidação de seus Estatuto Social, realizado em 02 de outubro de 2103, registrado na mesma JUCESP sob o número 0.049.752/14-5, em sessão de 23 de janeiro de 2014, neste ato representado, por seus Diretores sem designação específica: RUI FERNANDO RAMOS ALVES, brasileiro, casado, advogado, portador da Cédula de Identidade sob o número 8.300.946-2 SSP/SP, inscrito no CPF/MF. Sob o número 038.418.658-01, eleito pela Ata da Assembléia Geral Ordinária e Extraordinária, realizada em 30 de abril de 2013, registrada sob o número 309.594/13-3, na JUCESP – Junta Comercial do Estado de São Paulo, em sessão de 15 de agosto de 2013, e MARIA CRISTINA CAPOCCHI RICCIARDI, brasileira, casada, engenheiro, portadora da Cédula de Identidade sob o número 10.556.595-7 SSP/SP., inscrita no CPF/MF. Sob o número 064.857.248-00, eleita pela Ata da Assembléia Geral Extraordinária, realizada em 27 de março de 2014, registrada sob o número 251.951/14-9, na JUCESP – Junta Comercial de São Paulo, em sessão de 08 de julho de 2014, ambos residentes e domiciliados em São Paulo, com endereço comercial na Avenida Brigadeiro Faria Lima, número 3.900, 13º, 14º e 15º andares, CEP 04538-132, e ainda como **INTERVENIENTES ANUENTES E DEVEDORAS: COMPANHIA BRASILEIRA DE ESTIRENO**, sociedade com sede em São Paulo, na Avenida Presidente Juscelino Kubitschek, número 1.726, Conjunto 132, Parte A, 13º andar, Itaim Bibi, CEP 04553-000, inscrita no CNPJ/MF. Sob o número 61.079.232/0001-71, com seu Estatuto Social consolidado, em 18 de julho de 2012, registrada na JUCESP – Junta Comercial do Estado de Sõ Paulo, sob o número 353.071/12-2, em sessão de 10 de agosto de 2012, neste ato representada conforme capítulo VI da Diretoria, artigos 15º e 16º, parágrafo primeiro, por seus Diretores: ROBERTO NORONHA SANTOS e WENDEL OLIVEIRA DE SOUZA, já qualificados, ambos eleitos pela Ata da Assembléia Geral Extraordinária, realizada em 11 de abril de 2014, registrada sob o número 155.930/14-0, na JUCESP – Junta Comercial do Estado de São Paulo, em sessão de 24 de abril de 2014. **ACRINOR – ACRILONITRILA DO NORDESTE S/A.**, sociedade com sede na Cidade de Camaçari-Bahia, na rua do Hidrogênio, número 824, Polo Petroquímico, CEP42800-000, inscrita no CNPJ/MF. Sob o número 13.546.353/0001-33, com estatuto social de constituição, realizado através da Ata de Assembléia Geral de Constituição, datado de 28 de abril de 2003, registrado na JUCEB – Junta Comercial do Estado da Bahia, sob o número 96450160, em sessão de 1º de agosto 2003, neste ato representada, conforme capítulo quarto (IV) artigo 12º, por seus Diretores: ROBERTO NORONHA SANTOS e WENDEL OLIVEIRA DE SOUZA, já qualificados, ambos eleitos pela Ata da Assembléia Geral Extraordinária, realizada em 10 de abril de 2014, registrada sob o número 97376878, na JUCEB – Junta Comercial do Estado da Bahia, em sessão de 28 de abril de 2014. **POLO INDÚSTRIA E COMÉRCIO S/A.**, sociedade com sede em São Paulo, na rua Paes de Araújo, número 29, Conjuntos 151/156, Itaim Bibi, cep 04531 090, inscrita no CNPJ/MF. Sob o número 29.510.765/0001-53, com seus atos constitutivos arquivados na JUCESP – Junta Comercial do Estado de São Paulo, sob o número 35.201.392.304, com posteriores alteração, sendo a última, datada de 1º de setembro de 2010, registrada na mesma JUCESP, sob o número 346.927/10-9, em sessão de 23 de setembro de 2010, neste ato representada , conforme capítulo IV, da Diretoria, artigos 15º e 16 parágrafo primeiro, por seus Diretores: DANIEL

PARA SIMPLES CONSULTA
NÃO VALE COMO CERTIDÃO
VALOR R$ 14,22

Este documento é cópia do original, assinado digitalmente por ANA ELISA LAQUIMIA DE SOUZA e Tribunal de Justica do Estado de Sao Paulo, protocolado em 09/09/2026 às 11:37 , sob o número WJMJ26411429880
Para conferir o original, acesse o site https://esaj.tjsp.jus.br/pastadigital/pg/abrirConferenciaDocumento.do, informe o processo 1115045-55.2025.8.26.0100 e código CjOURxSW.



SOLICITADO POR: UNIGEL S/A - CPF/CNPJ: ***.034.810-** DATA: 27/11/2024 10:13:52 - VALOR: R$ 14,22

Operador Nacional do Sistema de Registro Eletrônico de Imóveis



ZILBERKNOP, brasileiro, casado, administrador de empresas, portador da Cédula de Identidade sob o número9005614731 SJS/RS., inscrito no CPF/MF. Sob o número 458.955.970-68 e DAVIDE BOTTON, brasileiro, casado, engenheiro, portador da Cédula de Identidade sob o número 6.303.073 SSP/SP., inscrito no CPF/MF. Sob o número 919.410.598-72, ambos residentes e domiciliados em São Paulo, com endereço comercial na rua Paes de Araújo, número 29, Conjuntos 151/156, Itaim Bibi, CEP 04531-090, e **UNIGEL PLÁSTICOS S/A.**, sociedade com sede em Candeias, com endereço na Fazenda Caroba, s/n, inscrita no CNPJ/MF. Sob o número 02.402.478/0001-73, com seu estatuto social consolidado, realizado através de Ata de Assembléia Geral Extraordinária, realizada em 03 de novembro de 2009, registrada na JUCEB – Junta Comercial do Estado da Bahia, sob o número 96963178, em sessão de 1º de dezembro de 2009, neste ato representada conforme capítulo IV da Diretoria, artigos 15 e 16, em seu parágrafo primeiro,por seus Diretores: ROBERTO NORONHA SANTOS e WENDEL OLIVEIRA DE SOUZA, já qualificados. A **OUTORGANTE**, os **OUTORGADOS**, o **AGENTE DE GARANTIA** e as **INTERVENIENTES ANUENTES E DEVEDORAS**, celebram um contrato de Pré-Pagamento de Exportação ("PPE") firmado em 23 de setembro de 2014, através do qual os **OUTORGADOS** acordaram em conceder empréstimos às **DEVEDORAS** nos termos e condições ali estabelecidos ("Documentos das Obrigações Garantidas"). Para garanti o pagamento pontual e integral de todos e quaisquer montantes relativos à principal encargos ordinários e/ou de mora previstos na cláusula terceira a referida escritura, dado em hipoteca o imóvel objeto da presente matrícula e as construções civis que integram o seu conjunto industrial, objetos do AV.01.199, AV.03.199 e AV.12.199, retros; A Forma de Pagamento do Valor do Principal deverá ser amortizado em 19 (dezenove) parcelas, trimestrais e sucessivas, devidas em 31 de janeiro, 30 de abril, 31 de julho e 31 de outubro de cada ano, observando que o vencimento da primeira parcela ocorrerá em 31 de outubro de 2016 e a última em 30 de abril de 2021, de acordo com o seguinte cronograma de pagamento de principal: 1ª parcela dia 31 de outubro de 1016 – 0.5%; 2º parcela dia 31 de janeiro de 1017, 0.5%; 3ª parcela dia 30 de abril de 2017- 0.5%; 4ª parcela 31 de julho de 2017-0.5%; 5ª parcela dia 31 de outubro de 2017- 4,0%; 6º parcela dia 31 de janeiro de 2018- 4.0%; 7ª parcela 30 de abril de 2018-3.0%; 8ª parcela dia 31 de julho de 2018- 3.0%; 9ª parcela 31 de outubro de 2018-4,5%; 10ª parcela dia 31 de janeiro de 2019- 4,5%; 11º parcela dia 30 de abril de 2019- 4.5%; 12º parcela dia 31 de julho de 2019- 4.5%; 13ª parcela dia 31 de outubro de 2018- 4.5%; 14º parcela dia 31 de janeiro de 2020- 4.5%; 15ª parcela dia 30 de abril de 2020- 4.5%; 16ª parcela dia 31 de julho de 2020- 4.5%; 17ª parcela dia 31 de outubro de 2020- 6.0%; 18º parcela dia 31 de janeiro de 2021-6.0% e 19ª parcela dia 30 de abril de 2021-36.0%. As parcelas dos juros, incidentes sobre o saldo não amortizado do valor principal, deverão ser pagas trimestralmente, a partir de 31 de outubro de 2015, sendo que as demais parcelas subsequentes serão pagas trimestralmente nas datas de 31 de janeiro, 30 de abril e 31 de outubro de cada ano. Juros: juros remuneratórios equivalentes à variação da LONDON INTERBANK OFFERED RATELIBOR, por período igual ou aproximado ao do número de dias compreendidos no respectivos período de incidência dos juros, acrescida de sobretaxa de 4,5% (quatro virgula cinco por cento) ao ano, base de 360 dias; e dias efetivamente decorridos dentro do período de juros em questão. Tudo e tudo mais conforme a dita escritura que deu causa ao presente registro, cujas cláusulas fazendo o mesmo efeito como se transcritas aqui estivessem. **DAJE** número 1464 002 001826, R$12.608,85, protocolo A-1 número de ordem 9873. Candeias, 22 de outubro de 2014. A **OFICIAL DESIGNADA**: Rosangela Batista do Vale, no impedimento legal da titulr.

AV.28.199 – Nos termos da escritura pública de ratificação e aditamento, de 29 de julho de 2015, lavrada nas Notas do 14º Tabelião de Notas da Comarca de São Paulo, SP, no livro 4382 pagina 239, tendo como outorgante a **PROQUIGEL QUÍMICA S/A.**,; outorgados o **BANCO SANTANDER (BRASIL) S/A**, Grand Cayman Branch ("SANTANDER"); **DEUSTCHE BANK S/A** – Banco Alemão (Uruguay) IFE ("DB") e **HSBC BANK BRASIL S/A** – Banco Múltiplo ("HSBC"); agentes de garantia o **DEUSTCHE BANK S/A** – Banco Alemão ("DB"); Intervenientes Anuentes e Devedoras a **COMPANHIA BRASILEIRA DE ESTIRENO** – ("CBE"), **ACRINOR**

PARA SIMPLES CONSULTA
NÃO VALE COMO CERTIDÃO
VALOR R$ 14,22

Este documento é cópia do original, assinado digitalmente por ANA ELISA LAQUIMIA DE SOUZA e Tribunal de Justica do Estado de Sao Paulo, protocolado em 09/09/2026 às 11:37 , sob o número WJMJ26411429880
Para conferir o original, acesse o site https://esaj.tjsp.jus.br/pastadigital/pg/abrirConferenciaDocumento.do, informe o processo 1115045-55.2025.8.26.0100 e código CjOURxSW.

SOLICITADO POR: UNIGEL S/A - CPF/CNPJ: ***.034.810-** DATA: 27/11/2024 10:13:52 - VALOR: R$ 14,22

Operador Nacional do Sistema de Registro Eletrônico de Imóveis



PODER JUDICIÁRIO

OFÍCIO DO REGISTRO DE IMÓVEIS E HIPOTECAS

Simões Filho – BAHIA

REGISTRO GERAL - ANO 2015

Oficial Titular

MATRÍCULA Nº 199 DATA 23.09.15 IDENTIFICAÇÃO DO IMÓVEL

**ACRILONITRILA DO NORDESTE S/A., POLO INDUSTRIA E COMERCIO S/A e UNIGEL PLÁSTICOS S/A.**, todos já qualificados, resolveram firmar aditamentos a incluir as obrigações descritas no PPE que passou a ser as seguintes: 1.1.1 – Com relação ao PPE original (i) Valor do principal da dívida US$92.059.267,17 (noventa e dois milhões, cinquenta e nove mil, duzentos e sessenta e sete dólares dos Estados Unidos e dezessete centavos), exclusivamente para fins de registro deste documento, tal valor correspondente a R$311.298.411,93 (trezentos e onze milhões, duzentos e noventa e oito mil, quatrocentos e onze reais e noventa e três centavos), conforme a taxa de câmbio PTAX divulgado pelo BANCO CENTRAL DO BRASIL por meio de sua página na internet sobre taxas de câmbio, para a moeda USD código 220, "Cotações em real", venda, do dia 28 de julho de 2015, no valor de 3.3815. (ii) Prazo para pagamento até 30 de abril de 2021. (iii) Forma de pagamento do valor principal: o valor do principal deverá ser amortizado em 19 parcelas, trimestrais e sucessivas, devidas em 31 de janeiro, 30 de abril, 31 de julho e 31 de outubro de cada ano, observado que o vencimento da primeira parcela ocorrerá em 31 de outubro de 2016 e o da última em 30 de abril de 2021 de acordo com o seguinte cronograma de pagamento de principal: 1º parcela 31/10/2016 em 0,5%; 2º parcela 31/01/2017 – 0,5%; 3º parcela 30/04/2017 – 0,5%; 4º parcela 31/07/2017 – 0,5%; 5º parcela 31/10/2017 – 4%; 6º parcela 31/01/2018 – 4,0%; 7º parcela 30/04/2018 – 3.0%; 8º parcela 31/07/2018 – 3,0%; 9º parcela 31/10/2018 – 4.5%; 10º parcela 31/01/2019 – 4.5%;11º parcela 30/04/2019 – 4.5%; 12º parcela 31/07/2019 – 4.5%; 13º parcela 31/10/2019 – 4,5%; 14º parcela 31/01/2020 – 4.5%; 15º parcela 30.04.2020 – 4.5%; 16º parcela 31/07/2020 – 4.5%; 17º parcela 31/10/2020 – 6.0%; 18º parcela 31/01/2021 – 6.0%; 19º parcela 30/04/2021 – 36.0%.( iv) Forma de pagamento dos juros incidentes sobre o valor do principal: As parcelas dos juros, incidentes sobre o saldo não amortizado do valor do principal, deverão ser pagas trimestralmente, a partir de 31 de outubro de 2015, sendo que as demais parcelas subsequentes serão pagas trimestralmente nas datas de 31 de janeiro, 30 de abril, 31 de julho e 31 de outubro de cada ano; e (v) Taxa de juros: juros remuneratórios equivalente à variação de London Interbank Offered Rate-Libor, por um período igual ou aproximado ao do número de dias compreendidos no respectivo período de incidência dos juros, acrescida de sobretaxa de 4.5% ao ano, base 360 dias; e dias efetivamente decorridos dentro do período de juros em questão. 1.1.2. com relação ao PPE (i) valor do principal da dívida: US$3.892.412,52 (três milhões, oitocentos e noventa e dois mil, quatrocentos e doze dólares dos Estados Unidos e cinquenta e dois centavos). Exclusivamente para fins de registro deste documento, tal valor corresponde a R$13.162.192,94 (treze milhões, cento e sessenta e dois mil, cento e noventa e dois reais e noventa e quatro centavos), conforme taxa de câmbio PTAX divulgada pelo BANCO CENTRAL, pela cotação em real para moeda USO código 220, venda em 28 de julho de 2015 no valor de 3.3815; (ii) Prazo para pagamento: até 30 de abril de 2021; (iii) Forma de pagamento do valor principal: O valor do principal deverá ser amortizado em 19 parcelas trimestrais e sucessivas, devidas em 31 de janeiro, 30 de abril, 31 de julho e 31 de outubro de cada ano, observando que o vencimento da primeira ocorrerá em 31/10/2016 e a última 30/04/2021, de acordo com o cronograma de pagamento de principal que segue da 1º parcela a 19º, com as características das datas e porcentagens semelhantes ao cronograma de pagamento de principal já descrito acima; (iv) Forma de pagamento dos juros incidentes sobre o valor do principal: As parcelas dos juros, incidentes sobre o saldo não amortizado do valor do principal, deverão ser pagos trimestralmente a partir de 31 de outubro de 2015, sendo que as demais parcelas subsequentes serão pagas trimestralmente nas datas de 31 de janeiro, 30 de abril, 31 de julho e 31 de outubro de cada ano, em dinheiro; e (v) Taxas de juros: juros remuneratórios equivalentes variação da London Interbank Offered Rate – Libor, por um período

PARA SIMPLES CONSULTA
NÃO VALE COMO CERTIDÃO
VALOR: R$ 14,22

Este documento é cópia do original, assinado digitalmente por ANA ELISA LAQUIMIA DE SOUZA e Tribunal de Justica do Estado de Sao Paulo, protocolado em 09/09/2026 às 11:37 , sob o número WJMJ26411429880
Para conferir o original, acesse o site https://esaj.tjsp.jus.br/pastadigital/pg/abrirConferenciaDocumento.do, informe o processo 1115045-55.2025.8.26.0100 e código CjOURxSW.

SOLICITADO POR: UNIGEL S/A - CPF/CNPJ: ***.034.810-** DATA: 27/11/2024 10:13:52 - VALOR: R$ 14,22

Operador Nacional do Sistema de Registro Eletrônico de Imóveis



igual ou aproximado ao do número de dias compreendidos no respectivo período de incidência dos juros, acrescida de sobretaxa de 4.50% ao ano, base 360 dias e dias efetivamente decorridos dentro do período de juros em questão; com a decisão do outorgante e os outorgados em alterar a escritura pública, de forma a incluir no âmbito das obrigações garantidas adicionalmente ao PPE original, todas as obrigações decorrentes do PPE, em razão do que, onde se lê " Documento das Obrigações Garantidas", deve-se ler " Documentos das Obrigações Garantidas", de forma a significar conjuntamente, o PPE originais e o PPE. A outorgantes e os outorgados ratificam expressamente todas as demais disposições da escritura de hipoteca que não tenham sido expressamente modificadas pela presente escritura de ratificação e aditamento, as quais permanecem válidas e inalteradas, na íntegra, para todos os fins e efeitos legais. Tudo e tudo mais de acordo com a presente escritura pública de ratificação e aditamento a escritura pública de constituição de hipoteca que deu causa ao presente. DAJE número 1464 002 003176, R$13.419,62, protocolo A-1 sob o número de ordem 11132. Candeias, 23 de setembro de 2015. A **OFICIAL DESIGNADA**: Rosangela Batista da Cruz, no impedimento legal da titular.

AV.29.199 – Nos termos da escritura pública de Aditamento Retificativo, lavrada em 03 de agosto de 2015, lavrada no 14º Tabelião de Notas da Comarca de São Paulo, no livro 382 página 301, tendo como Outorgante a **PROQUIGEL QUIMICA S/A**; Outorgados Credores Hipotecantes, **BANCO SANTANDER (BRASIL) S/A** – Grand Cayman Branch (SANTANDER); **DEUSTSCHE BANK S/A** – Banco Alemão ( Uruguay) IFE ("DB") e **HSBC BANK BRASIL S/A** – Banco Múltiplo (HSBC); agente de garantia, Deustsche Bank S/A – Banco Alemão ("DB") e interveniente anuente e devedoras Companhia Brasileira de Estireno, Acrinor – Acrilonitrila do Nordeste S/A; Polo Indústria e Comercio S/A e Unigel Plásticos S/A; todos já qualificados, que por um lapso na escritura pública de hipoteca, constou erroneamente que a outorgada credora hipotecária Deutsche Bank S/A – Banco Alemão (Uruguay) IFE ("DB") e a agente de garantia Deustsche Bank S/A – Banco Alemão ("DB") são representadas por seus bastantes procuradores Dirceu Marcelo Jordão Junior e Karla Andréa Fernandes, sendo que o correto é a outorgada credora hipotecária DEUTSCHE BANK S/A – Banco Alemão (Uruguay) IFE ("DB") é representado por seus procuradores André Ladorucki Leno Costa, brasileiro, divorciado, engenheiro, portador da Cédula de Identidade sob o número 18..599.946-3 SSP/SP, inscrito no CPF/MF sob o número 115.636.418-82 e Matias Cristopher Heidmann, alemão, casado, bancário, portador da Cédula de Identidade sob o número para estrangeiro RNE número W-643963-A SE/DPMAF/DPF, inscrito no CPF/MF sob o número 085.088.228-12, ambos residentes e domiciliados em São Paulo, com endereço comercial na Avenida Brigadeiro Faria Lima, número 3.900, 13º, 14º e 15º andares, Jardim Paulistano, CEP 04538-132, nos termos da procuração lavrada nas Notas do 12º Tabelião de São Paulo, em 24 de julho de 2015, livro 3.365, fls 377/378, cujo translado fica arquivado no 14º Tabelião de Notas da Comarca de São Paulo e a agente de garantia Deutsche Bank S/A – Banco Alemão ("DB"), é representada por seus bastantes procuradores: Dirceu Marcelo Jordão Junior, brasileiro, solteiro, maior, bancário, portador da Cédula de Identidade sob o número 23.034.048-9 SSP/SP., inscrito no CPF/MF sob o número 158.949.108-46, e Karla Andréa Fernandes, brasileira, casada, engenheira, portadora da Cédula de Identidade sob o número 04.247.892-5 IFP/RJ., inscrita no CPF/MF sob o número 721.670.687-00, ambos residentes e domiciliados em São Paulo, com endereço comercial na Avenida Brigadeiro Faria Lima, número 3.900, 13º, 14º e 15ºandares, Jardim Paulistano, CEP04538-132, nos termos da procuração, lavrada nas Notas do 12º Tabelião de São Paulo, em 29 de julho de 2015, livro 3.365, fls 399/400, cuja cópia autenticada do traslado, fica arquivada nas Notas do 14º Tabelião da Comarca de São Paulo; bem como constou erroneamente que a outorgada credora hipotecária BANCO SANTANDER (BRASIL) S/A, Grand Cayman Branch ("Santander"), é representada nos termos da procuração lavrada nas Notas do 12º Tabelião da Comarca de São Paulo, em 09 de setembro de 2014, livro 3.277, fls 175, cujo traslado fica arquivado na referida Notas do 14º Tabelião da Comarca de São Paulo, sendo que o correto é que a credora hipotecária BANCO SANTANDER (BRASIL) S/A, Grand Cayman Branch ("Santander"), é representada nos termos da procuração lavrada nas Notas do 12º Tabelião de São Paulo, em 09 de outubro de 2014,

PARA SIMPLES CONSULTA
NÃO VALE COMO CERTIDÃO
VALOR: R$ 14,22

Este documento é cópia do original, assinado digitalmente por ANA ELISA LAQUIMIA DE SOUZA e Tribunal de Justica do Estado de Sao Paulo, protocolado em 09/09/2026 às 11:37 , sob o número WJMJ26411429880
Para conferir o original, acesse o site https://esaj.tjsp.jus.br/pastadigital/pg/abrirConferenciaDocumento.do, informe o processo 1115045-55.2025.8.26.0100 e código CjOURxSW.

SOLICITADO POR: UNIGEL S/A - CPF/CNPJ: ***.034.810-** DATA: 27/11/2024 10:13:52 - VALOR: R$ 14,22

Operador Nacional do Sistema de Registro Eletrônico de Imóveis



PODER JUDICIÁRIO

# OFÍCIO DO REGISTRO DE IMÓVEIS E HIPOTECAS

Xiquexique - BAHIA

REGISTRO GERAL - ANO 2015 Rosangela Batista do Vale
Oficial Titular

MATRÍCULA Nº 199 DATA 23.09.15 IDENTIFICAÇÃO DO IMÓVEL

livro 3.277, fls 175, cujo traslado fica arquivado nas Notas do 14º Tabelião da Comarca de São Paulo. Tudo e tudo mais de cordo com a presente escritura pública de aditamento retificativo, que deu causa a presente averbação. **DAJE** número 9999 013 761691, R$45,08, protocolo A-1 sob o número de ordem 11132. Candeias, 23 de setembro de 2015. A **OFICIAL DESIGNADA**: Rosangela Batista do Vale, no impedimento legal da titular.

AV.30.199 – Foi averbado hoje a escritura pública de segundo aditamento e ratificação à escritura pública de constituição de hipoteca, lavrada em 06 de junho de 2017, no livro 2353, página 075/088, do Cartório do 27º Ofício de Notas da Capital de São Paulo-SP, que as partes vem aditar a Escritura de Hipoteca, para constar que, em decorrência da celebração do contrato global em 21 de junho de 2017, **SANTANDER E INDUSVAL** (este último na figura de sucessor do DB Uruguay) cedem sua posição contratual na escritura de hipoteca e todos os seus direitos dela oriundos ao **BB**, ao **BB NY** e ao **BRADESCO SP** e, portanto, os outorgados da escritura de hipoteca passam a ser **BRADESCO**, **O BRADESCO SP**, o **BB** e o **BB NY** ("Novos Outorgados"), de forma que a cláusula 1.2. da escritura de hipoteca passa a ter a seguinte redação: Outorgados Credores Hipotecários: 1º) **BANCO BRADESCO S/A – GRAND CAYMAN BRANCH**. 2º) **BANCO BRADESCO S/A.**, 3º) **BANCO DO BRASIL S/A – GRAND CAYMAN BRANCH** e 4º) **BANCO DO BRASIL S/A – NEW YORK BRANCH**. Consequentemente, o **SANTANDER** e o **INDUSVAL** liberam, neste ato, a garantia constituída por meio da escritura de hipoteca, que passa a garantir todos e quaisquer montantes devidos ao **BRADESCO** e **BRADESCO SP** em decorrência do **AMENDED AND RESTATED EXPORT PREPAYMENT AGREMENT** celebrado em 21 de junho de 2017 entre **BANCO BRADESCO S/A – GRAND CAYMAN BRANCH**, a **UNIGEL PLÁSTICOS S/A.**, a **ACRINOR ACRILONITRILA DO NORDESTE S/A.**, a **PROQUIGEL QUÍMICA S/A.**, a **COMPANHIA BRASILEIRA DE ESTIRENO S/A** e outras partes como garantidores ("BILATERAL BRADESCO") e do Instrumento Particular para concessão de garantia; ao BB e ao BBNY, em decorrência do AMENDED AND RESTATED EXPORT PREPAYMENT AGREEMENT celebrado em 21 de junho de 2017, entre BANCO DO BRASIL S/A., - GRAND CAYMAN BRANCH, a UNIGEL PLÁSTICOS S/A., ACRINOR ACRILONITRILA DO NORDESTE S/A., a PROQUIGEL QUÍMICA S/A., a COMPANHIA BRASILEIRA DE ESTIRENO S/A., e outras partes como garantidores ("BILATERAL BANCO DO BRASIL") e ao BBNY, em decorrência do AMENDED AND RESTATED EXPORT PREPAYMENT AGREEMENT celebrada em 21 de junho de 2017, entre, BANCO DO BRASIL S/A., a PROQUIGEL QUÍMICA S/A., a COMPANHIA BRASILEIRA DE ESTIRENO S/A e outras partes como garantidores ( EPA BB"). O SANTANDER e o INDDUSVAL deixam de ser parte da escritura de hipoteca, da definição de "OUTORGADOS" (e/ou beneficiários), como desde já se obrigam a nada mais demandar ou exigir do outorgante e/ou do BRADESCO, BRADESCO SP, BB e BBNY a qualquer título e qualquer natureza, no presente e no futuro, no que se refere a quaisquer direitos ou obrigações decorrentes da escritura de hipoteca, como eximem o SANTANDER e o INDUSVAL de quais responsabilidade por todas e quaisquer demandas e passivas com relação a ou decorrentes da escritura de hipoteca. Em virtude da renuncia do Agente de Garantia de sua posição, a escritura de hipoteca não terá Agente de Garantia, sem prejuízo dos direitos do Agente de garantia previstos no contrato global, sendo certo que, onde lia Agente de Garantia, ler-sea Outorgados. Consequentemente, o Agente de Garantia não precisará firmar mais nenhum aditamento a escritura de hipoteca que eventualmente venha a ser celebrado no futuro. Esta alteração de renuncia do

PARA SIMPLES CONSULTA
NÃO VALE COMO CERTIDÃO
VALOR R$ 14,22

C 20.10.0/88

SOLICITADO POR: UNIGEL S/A - CPF/CNPJ: ***.034.810-** DATA: 27/11/2024 10:13:52 - VALOR: R$ 14,22

Este documento é cópia do original, assinado digitalmente por ANA ELISA LAQUIMIA DE SOUZA e Tribunal de Justica do Estado de Sao Paulo, protocolado em 09/09/2026 às 11:37 , sob o número WJMJ26411429880
Para conferir o original, acesse o site https://esaj.tjsp.jus.br/pastadigital/pg/abrirConferenciaDocumento.do, informe o processo 1115045-55.2025.8.26.0100 e código CjOURxSW.

Operador Nacional do Sistema de Registro Eletrônico de Imóveis



agente de garantia independe da implementação da condição suspensiva da cláusula Segunda da presente escritura. Em virtude da Reestruturação, a Polo deixa de ser parte da escritura de hipoteca e, consequentemente, não precisara firmar mais nenhum aditamento a escritura de hipoteca que eventualmente venha a ser celebrado no futuro. Adicionalmente a Polo deixa de fazer parte da definição de "Devedor" e/ou interveniente anuente) da escritura de hipoteca, sendo que o Polo desde já, neste ato, exime os Outorgados de quaisquer responsabilidades por todas e quaisquer demandas e passivos com relação a ou decorrentes da escritura de hipoteca e os Outorgados desde já, neste ato eximem a Polo de quaisquer responsabilidades por todas e quaisquer demandas e passivos com relação a ou decorrentes da escritura de hipoteca. Em virtude da restruturação, decidem as partes alterara escritura de hipoteca, de forma a substituir todas as referências ao "PPE" e PPE original" por Bilateral Bradesco Instrumento para Concessão de Garantia, Bilateral BB e EPA BB, em razão de que, o termo "Documentos das Obrigações Garantidas" na escritura de hipoteca, passa a significar o Bilateral Bradesco, o Instrumento para concessão de garantia, o Bilateral BB e o EPA BB. Adicionalmente, pela presente escritura pública de 2ª Ratificação e Aditamento e em virtude da reestruturação resolvem as partes aditar as cláusulas da escritura de hipoteca, a seguir 2.2; 3.1; 3.2, que passam a ter novas redações de acordo com as constantes da presente escritura pública de segundo aditamento e ratificação à escritura pública de constituição de hipoteca 1.6, 1.7 e 1.8, fazendo o mesmo efeito como se aqui digitalizadas estivessem. Em virtude da renuncia do Agente de garantia, resolvem as partes excluir da escritura de hipoteca as cláusulas 6.4 e 6.4.1. Resolvem as partes incluir as cláusulas 7.2.10 e 7.2.11 na escritura de hipoteca, de acordo com a redação descrita na presente escritura pública de 2º Aditamento e Ratificação à Escritura Pública de Constituição de Hipoteca 1.10. Resolvem às partes atualizar o valor da propriedade hipotecária para R$53.770.000,00 (cinquenta e três milhões, setecentos e setenta mil reais); e cuja cláusula 8.1 da escritura de hipoteca passa a ter à redação descrita no teor da presente escritura ora averbada 1.11 fazendo o mesmo efeito como se aqui digitalizada estivesse. Da Condições Suspensivas: 2.1 – As Partes acordam que a eficácia desta escritura de 2ª Ratificação e Aditamento e todas as disposições nela contidas ficam expressamente condicionadas, nos termos do artigo 125 da Lei 10.406 de 10 de janeiro de 2002 (conforme alterada) à emissão de uma notificação (" Notificação de Cumprimento de Condição Suspensiva "), pelo Banco Santander (Brasil) S/A., - Grand Cayman Branch, Banco Bradesco S/A., - Grand Cayman Branch, BancoBradesco S/A., Banco Brasil S/A., - Grand Cayman Branch, Banco do Brasil S/A., - New York Branch, Itaú Unibanco S/A., - Nassau Branch e Banco Indusval S/A., - Grand Cayman Branch (em conjunto, os " Credores que Validarão as Condições Suspensivas") ao Outorgante e aos Devedores, confirmando que eles, Credores que Validarão as Condições Suspensivas receberam evidência de que todas as condições suspensivas descritas no Contrato Global foram verificadas incluindo, sem limitação, que as garantias outorgadas aos Credores que Validarão as Condições foram devidamente constituídas, inclusive, conforme aplicável, mediante o registro ou averbação, conforme aplicável, de todos os instrumento de garantia e/ou seus aditamentos previstos no Contrato Global (" Instrumento de Garantia") nos Cartórios de Registros de Títulos e Documentos e nos Cartórios de Registros de Imóveis competentes, conforme aplicável (em conjunto, " Registro dos Instrumentos ") e/ou renunciando por escrito uma ou mais condições suspensivas. 2.2 – O Registro dos Instrumentos constitui obrigação exclusiva do Outorgantes e dos Devedores, elevada à condição suspensiva dos efeitos desta Escritura de 2ª Ratificação e Aditamento, na forma do artigo 125 do Código Civil (" Condição Suspensiva "). 2.2.1 – As disposições contidas na Cláusula 1.2. (renuncia do Agente de Garantia) e na Cláusula 1.9 (exclusão das Cláusulas 6.4 e 6.4.1 da Escritura de Hipoteca), ambas desta Escritura de 2ª Ratificação e Aditamento, independem da implementação da Condição Suspensiva para surtir efeitos desde já. 2.3 – Os Devedores se obrigam a averbar a Notificação de Cumprimento de Condições Suspensivas junto a matrícula número 199 perante o Cartório de Registro de Imóveis desta Comarca, deste Estado da Bahia, em até 10 dias úteis da data da emissão de notificação.2.4 – Caso por qualquer motivo, até 31 de julho de 2017, a Notificação de Cumprimento de Condição Suspensiva não tenha sido emitida pelos Credores que Validarão as Condições Suspensivas, esta escritura de 2ª Ratificação e Aditamento e todos os Instrumentos de Garantia, bem como os

PARA SIMPLES CONSULTA
NÃO VALE COMO CERTIDÃO
VALOR R$ 14,22

Este documento é cópia do original, assinado digitalmente por ANA ELISA LAQUIMIA DE SOUZA e Tribunal de Justica do Estado de Sao Paulo, protocolado em 09/09/2026 às 11:37 , sob o número WJMJ26411429880
Para conferir o original, acesse o site https://esaj.tjsp.jus.br/pastadigital/pg/abrirConferenciaDocumento.do, informe o processo 1115045-55.2025.8.26.0100 e código CjOURxSW.

SOLICITADO POR: UNIGEL S/A - CPF/CNPJ: ***.034.810-** DATA: 27/11/2024 10:13:52 - VALOR: R$ 14,22

Operador Nacional do Sistema de Registro Eletrônico de Imóveis



PODER JUDICIÁRIO

OFÍCIO DO REGISTRO DE IMÓVEIS E HIPOTECAS
Candeias - BAHIA

REGISTRO GERAL - ANO 2017

Rosangela Batista da Vale
Oficial Titular

MATRÍCULA Nº 199 DATA 28.06.17 IDENTIFICAÇÃO DO IMÓVEL

documentos a eles relacionados que eventualmente tiverem sido assinados e/ou registrados em qualquer cartório poderão ser resolvidos de pleno direito, mediante o envio de simples notificação ao Outorgante e aos Devedores por qualquer dos Credores que Validarão as Condições Suspensivas. O Outorgante, os Outorgados e os Devedores ratificam expressamente todas as demais disposições da escritura de hipoteca e da escritura de 1ª ratificação e aditamento, que tenham sido expressamente modificadas pela presente escritura de 2ª ratificação e aditamento,os quais permanecem válidas e inalteradas, na integra, para todos os fins e efeitos legais. Tudo e tudo mais de acordo com as cláusulas e condições da presente escritura pública de 2° aditamento e ratificação a escritura de hipoteca, fazendo o mesmo efeito como se aqui digitalizada estivesse. **DAJE** número 9999 018 671365, R$16.145,71, protocolo A01 sob o número de ordem 11689. Candeias, 28 de junho de 2017. A **OFICIALA DESIGNADA:** Rosangela Batista da Vale.

**AV.31.199 –** Procede-se a esta averbação para fazer constar que as condições suspensivas previstas na Escritura Pública de Segundo Aditamento e Ratificação à Escritura Pública de Constituição de Hipoteca averbada sob o número de ordem AV.30.199 foram implementadas ou, conforme o caso, renunciadas pelos Credores da Notificação de Cumprimento de Condição Suspensiva, para todos os fins e efeitos do Contrato Global, nos termos da *"NOTIFICAÇÃO DE CUMPRIMENTO DE CONDIÇÃO SUSPENSIVA – CLOSING DATE"* assinada pelos representantes do Banco Bradesco S.A., Grand Cayman Branch, Banco Bradesco S.A., Banco do Brasil S.A., Grand Cayman Branch, Banco do Brasil S.A., New York Branch, Banco Indusval S.A., Cayman Islands Branch, Banco Santander (Brasil) S.A., Grand Cayman Branch e Itaú Unibanco S.A., Nassau Branch, em 31 de julho de 2017. Protocolo realizado em 10 de agosto de 2017, prenotado no Livro A-1, sob o número de ordem 11.723, a requerimento de PROQUIGEL QUÍMICA S.A. (CNPJ 27.515.154/0001-44). DAJE 1464.002.005848, no valor de R$ 54,24. Candeias, 23 de agosto de 2017. Iuri Araújo Lemos, Oficial de Registro Público _____.

**AV.32 / 199 - CANCELAMENTO DE HIPOTECA R.27, AV.28, AV.29, AV.30, AV.31** - Prenotação nº. 12.637, de 27/11/2019. Procede-se a presente averbação para constar o **cancelamento da HIPOTECA registrada sob o nº. R.27, com aditivos averbados sob os númeoros AV.28, AV.29, AV.30, AV.31,** em virtude da autorização dos credores **BANCO DO BRASIL S.A- GRAND CAYMAN BRANCH** e **BANCO DO BRASIL S.A. NEW YORK BRANCH**, já qualificados, nos termos do instrumento particular datado de 21 de outubro de 2019, assinado em São Paulo/SP, conforme o TERMO DE LIBERAÇÃO DE GARANTIA. DAJE: 1464.002.013261. Emolumentos: R$ 33,81. Taxa Fiscal: R$ 24,01. FECOM: R$ 9,24. PGE: R$ 1,34. Def. Pública: R$ 0,90. FMMPBA: R$ 0,70. TOTAL: R$ 70,00. Candeias/BA, 10 de dezembro de 2019. Fred Saba de Santana, Escrevente Autorizado.

C.20.10.0/88

PARA SIMPLES CONSULTA
NÃO VALE COMO CERTIDÃO
VALOR: R$ 14,22

SOLICITADO POR: UNIGEL S/A - CPF/CNPJ: ***.034.810-** DATA: 27/11/2024 10:13:52 - VALOR: R$ 14,22

Este documento é cópia do original, assinado digitalmente por ANA ELISA LAQUIMIA DE SOUZA e Tribunal de Justica do Estado de Sao Paulo, protocolado em 09/09/2026 às 11:37 , sob o número WJMJ26411429880
Para conferir o original, acesse o site https://esaj.tjsp.jus.br/pastadigital/pg/abrirConferenciaDocumento.do, informe o processo 1115045-55.2025.8.26.0100 e código CjOURxSW.

Operador Nacional do Sistema de Registro Eletrônico de Imóveis



**AV.33 / 199 - CANCELAMENTO DE HIPOTECA R.27, AV.28, AV.29, AV.30, AV.31** - Prenotação nº. 12.638, de 27/11/2019. Procede-se a presente averbação para constar o **cancelamento da HIPOTECA registrada sob o nº. R.27, com aditivos averbados sob os númeoros AV.28, AV.29, AV.30, AV.31,** em virtude da autorização dos credores **BANCO BRADESCO S.A.** e **BANCO BRADESCO S.A - GRAND CAYMAN BRANCH**, já qualificados, nos termos do instrumento particular datado de 21 de outubro de 2019, assinado em São Paulo/SP, conforme o TERMO DE LIBERAÇÃO DE GARANTIA. DAJE: 1464.002.013262. Emolumentos: R$ 33,81. Taxa Fiscal: R$ 24,01. FECOM: R$ 9,24. PGE: R$ 1,34. Def. Pública: R$ 0,90. FMMPBA: R$ 0,70. TOTAL: R$ 70,00. Candeias/BA, 10 de dezembro de 2019. Fred Saba de Santana, Escrevente Autorizado.

PARA SIMPLES CONSULTA
NÃO VALE COMO CERTIDÃO
VALOR: R$ 14,22

Visualização disponibilizada em www.registradores.org.br
Operador Nacional do Sistema de Registro Eletrônico de Imóveis

Este documento é cópia do original, assinado digitalmente por ANA ELISA LAQUIMIA DE SOUZA e Tribunal de Justica do Estado de Sao Paulo, protocolado em 09/09/2026 às 11:37 , sob o número WJMJ26411429880
Para conferir o original, acesse o site https://esaj.tjsp.jus.br/pastadigital/pg/abrirConferenciaDocumento.do, informe o processo 1115045-55.2025.8.26.0100 e código CjOURxSW.

SOLICITADO POR: UNIGEL S/A - CPF/CNPJ: ***.034.810-** DATA: 27/11/2024 10:13:52 - VALOR: R$ 14,22

Operador Nacional do Sistema de Registro Eletrônico de Imóveis



1º OFÍCIO DE REGISTRO DE IMÓVEIS
~~SALVADOR - BAHIA~~ Candeias-Bahia

REGISTRO GERAL — ANO: 1985

Norma Celeste Souza
Oficial Titular

MATRÍCULA N.º 1821 DATA 08.05.85 IDENTIFICAÇÃO DO IMÓVEL Uma área de terra desmembrada da maior porção situada no Centro Industrial de Aratu, neste Município, neste Estado, medindo 35.181,45m2 (trinta e cinco mil cento e oitenta e um metros quadrados e cinco decímetros quadrados) apresentando o seguinte memorial descritivo: Partindo-se do vértice I (marco de concreto) de coordenadas sistema adotado para a área geral, N=9.889,487m e E=5.811,150m, segue com o azimute magnético (1983) de 204º25'00" e distância de 93,87m encontra-se o vértice II (marco de concreto) de coordenadas N=9.804,011 e E=5.772,346, situado no limite da faixa de domínio da R.F.F.S.A. (25m do eixo); daí, segue pela aludida faixa até encontrar o vértice III de coordenadas N=9.942,000 e E=5.472,700 situado no canto da cerca; daí, segue pela cerca limitando-se com terrenos da Metacril com o azimute de 112º53'21" e distância de 5,45m encontra-se o vértice IV; daí, segue pela cerca, limitando-se com terrenos da Metacril com o azimute de 24º35'44" e distância de 8,57m encontra-se o vértice V; daí, segue pela cerca limitando-se com terrenos da Metacril com o azimute de 77º54'12" e distância de 23,47m encontra-se o vértice VI; daí segue pela cerca limitando-se com terrenos da Metacril com a azimute de 24º29'19" e distância de 71,70m encontra-se vértice VII; daí, segue pela cerca limitando-se com terrenos da Metacril com azimute de 114º00'14" e distância de 23,97m encontra-se o vértice VIII; daí, segue pela cerca limitando-se com terrenos da Metacril com o azimute de 24º39'27" e distância de 2,75m encontra-se o vértice IX; daí, segue pela cerca limitando-se com terrenos da Metacril com o azimute de 114º11'44" e distância de 32,45m encontra-se o vértice X; daí, segue pela cerca limitando-se com terrenos da Metacril com o azimute de 204º04'32" e distância de 5,15m encontra-se o vértice XI; daí, segue pela cerca limitando-se com terrenos da Metacril com o azimute de 127º42'51" e distância de 3,43m encontra-se o vértice XII; daí, segue pela cerca limitando-se com terrenos da Metacril com o azimute de 114º16'45" e distância de 245,66m, encontra-se o vértice I ponto inicial. Na área antes descrita estão edificados os prédios onde funciona uma unidade misturadora de fertilizantes, basicamente compostos de um prédio de portaria, um armazém de materias primas com equipamentos de mistura, um armazém onde funciona oficina almoxarifado, garagem, mais tres pequenas construções com sub-estação de energia elétrica. PROPRIETÁRIA: COMPANHIA QUÍMICA METACRIL, SOCIEDADE ANÔNIMA, com sede no Centro Industrial de Aratu, inscrita no CGC/MF sob o nº 13.837.489/0001-00, neste ato representada, nos termos do seu Estatuto Social, por seus Diretores, os Srs. Eric Marie Recchia e Antonio Alvaro Gagliard, devidamente autorizados pelo Conselho de Administração da Sociedade em reunião realizada em 14/9/1984. TÍTULO AQUISITIVO: Matrícula nº 199 e averbação do desmembramento sob o nº 17 do Registro Geral deste Cartório. Candeias, 08 de maio de 1985. A OFICIAL:

Norma Celeste Souza.

R.1.1821 - TRANSMITENTE: COMPANHIA QUÍMICA METACRIL, SOCIEDADE ANÔNIMA, na Matrícula qualificada. ADQUIRENTE: AGROFERTIL SOCIEDADE ANÔNIMA INDÚSTRIA E COMÉRCIO DE FERTILIZANTES, firma estabelecida no km. 21.5 da BR-101 Sul, Distrito de Pontezinha, Município de Cabo, Estado de Pernambuco, inscrita no CGC/MF sob nº 09.825.712/0001-14, neste ato representada pelos seus Diretores, digo, represen-

PARA SIMPLES CONSULTA
NÃO VALE COMO CERTIDÃO
VALOR R$ 14,22

SECRETARIA DA JUSTIÇA - S A J - Mod. 017

Este documento é cópia do original, assinado digitalmente por ANA ELISA LAQUIMIA DE SOUZA e Tribunal de Justiça do Estado de Sao Paulo, protocolado em 09/09/2026 às 11:37 , sob o número WJMJ26411429880
Para conferir o original, acesse o site https://esaj.tjsp.jus.br/pastadigital/pg/abrirConferenciaDocumento.do, informe o processo 1115045-55.2025.8.26.0100 e código CjOURxSW.

SOLICITADO POR: UNIGEL S/A - CPF/CNPJ: ***.034.810-** DATA: 27/11/2024 10:12:31 - VALOR: R$ 14,22

Operador Nacional do Sistema de Registro Eletrônico de Imóveis



representada pelo seu bastante procurador Dr. Ricardo Jeronimo Pereira Rego , nos termos do instrumento de mandato outorgado nas Notas do 5º Ofício de Recife-Pe., às fls.175v do livro c=60 em 18/3/85. TÍTULO: Compra e Venda. FORMA DO TÍTULO: Escritura Pública de 24 de abril de 1985, lavrada nas Notas do 5º Ofício da Comarca de Salvador, às fls. 167 à 169 do livro nº 783 sob o nº 081. VALOR: Cr$1.325.000.000 (hum bilhão, trezentos e vinte e cinco milhões de cruzeiros), fixado no instrumento particular de promessa de compra e venda lavrado em 29 de outubro de 1984, de cujo preço já foram pagas as seguintes parcelas : a) Cr$530.000.000 (quinhentos e trinta milhões de cruzeiros) no dia 26 de setembro de 1984, como sinal e princípio de pagamento; b) Cr$159.000,00 (cento e cinquenta e nove milhões de cruzeiros), paga na data da promessa de compra e venda, em 29 de outubro de 1984; c) Cr$159.000.000 (cento e cinquenta e nove milhões de cruzeiros) paga no dia 7 de novembro de 1984, acrescida da correção monetária convencionada; d) o saldo de Cr$477.000.000 (quatrocentos e setenta e sete milhões de cruzeiros) será pago em 3(tres) prestações mensais do valor de Cr$159.000.000 (cento e cinquenta e nove milhões de cruzeiros) cada uma, acrescidas de correção monetária e juros de 1% (hum por cento) ao mês sobre o valor corrigido, contados a partir de 11.03.85, vencendo-se a primeira prestação dentro de 30 (trinta) dias da data desta escritura, ou seja, no dia 24 de maio de 1985, e as duas restantes nos dias 24 de junho de 1985 e 24 de julho de 1985 , respectivamente. A correção monetária a que se refere esta cláusula será feita mediante a aplicação dos índices de variação das ORTN's, apurados dia a dia,na forma praticada pelo Banco Central do Brasil, e os juros de 1% ao mês serão contados sobre os valores corrigidos de cada prestação. Candeias, 08 de maio de 1985. A OFICIAL: Neusa Celeste Souza.

AV.2.1821 - Foram averbadas hoje, as características atuais das construções civis objeto da Matrícula retro, a saber: a) GALPÃO I - Estrutura Geral de madeira com fundações sobre estacas; fechamento e cobertura em telhas de fibro cimento e piso de concreto simples; telhado em arco e altura de 5,96m e parte 10,96m. Tem capacidade para 30.000t e área de 6.480m2 (180m x 36m). Dentro deste galpão acha-se construido o almoxarifado, fechado com paredes de alvenaria, dividido em dois compartimentos e totalmente forrado, com a área de 90m2, aproximadamente. b) - GALPÃO II - Estrutura geral de madeira, com fundação sobre estacas; fechamento e cobertura em telhas de fibro - cimento e piso de concreto simples. O pé direito mede 5,96 até o cimo, com a área de 1.575m2 (75x21m). c) - Prédio da Gerência: Construção leve, com alicerces diretos de concreto;paredes de alvenaria, emassadas e pintadas; divisórias internas de madeira; piso com revestimento de vulcapiso e cerâmica; forro de gesso e eucarex. Abriga-se a gerência industrial, secretaria, copa e benheiro simples. O pé direito mede 2,8 e a área 66m2 (11m x 6m). d) - Casa do Arquivo: Construção de fundação direta, de concreto, paredes de alvenaria emassadas e pintadas; piso de cerâmica com forro de eucatex. O pé direito mede 2,8m e a área 12m2. e Substação: com as mesmas características construtivas que as da casa do Arquivo Morto, porém sem

Continua na ficha nº 28590

PARA SIMPLES CONSULTA
NÃO VALE COMO CERTIDÃO
VALOR: R$ 14,22

Este documento é cópia do original, assinado digitalmente por ANA ELISA LAQUIMIA DE SOUZA e Tribunal de Justica do Estado de Sao Paulo, protocolado em 09/09/2026 às 11:37 , sob o número WJMJ26411429880
Para conferir o original, acesse o site https://esaj.tjsp.jus.br/pastadigital/pg/abrirConferenciaDocumento.do, informe o processo 1115045-55.2025.8.26.0100 e código CjOURxSW.

SOLICITADO POR: UNIGEL S/A - CPF/CNPJ: ***.034.810-** DATA: 27/11/2024 10:12:31 - VALOR: R$ 14,22

Operador Nacional do Sistema de Registro Eletrônico de Imóveis



OFÍCIO DO REGISTRO DE IMÓVEIS
~~SALVADOR - BAHIA~~ Candeias-Bahia

REGISTRO GERAL — ANO 1987

Oficial Titular

CONTINUAÇÃO DA FICHA 2348 (2348)

MATRÍCULA N.º 1821 DATA 01.07.87 IDENTIFICAÇÃO DO IMÓVEL

sem forro e cobertura direta de calhetão. O pé direito mede 2,8m e área 22,50m2 (5m x 4,5m). f) - Banheiro: idem com pé direito de 2,8m e área de 38,25m2 (8,5m x 4,5m). g) - Casa da Vigilância: Idem, porém com a área de 9m2 (3m x 3m) inclusive um banheiro singelo. h) - Depósito de sacaria: Idem, porém com telhado de fibro cimento. A Área mede 200m2 (20m x 10m) e 3,5m de pé direito. i) - Oficina Mecânica, Idem, porém telhado de fibro-cimento. A área mede 60,00m2. j) Casa de Agrocargas: Idem, porém com piso de cerâmica e vulcapiso, com a área de 23m2. l)- Casa da Expedição: Igual à casa de Agrocargas (letra j). Área:46,50m2. As referidas características dos imóveis foram averbadas, em virtude do que me foi requerido nesta data pela mencionada AGROFÉRTIL S.A. - INDÚSTRIA E COMÉRCIO DE FERTILIZANTES, neste ato representada por seu diretor (assinatura ilegível) cujo requerimento ficou arquivado neste Cartório. Candeias, 1º de julho de 198

A OFICIAL:

R.3.1821 - EMITENTE: AGROFÉRTIL S/A - INDÚSTRIA E COMÉRCIO DE FERTILIZANTES, - C.G.C./M.F. 09.825.712/0001-14, sociedade anônima, com sede e foro no Distrito de Pontezinha, Município de Cabo, Estado de Pernambuco, no Km.21,5 da BR 101 - Sul e conjunto industrial em Uberaba-MG, neste ato representada pelos Srs. Paulo Fernando Queiroz de Figueredo e Sebastião Simões Filho. CREDOR: BANCO DE DESENVOLVIMENTO DE MINAS GERAIS - BDMG. AVALISTAS: PAULO FERNANDO QUEIROZ FIGUEREDO, industrial, portador da Carteira de Identidade nº 329.016 expedida pela SSP/PE, casado e sua esposa MARIA JOSÉ AZEVEDO DE FIGUEREDO, do lar, brasileiros, inscritos no C.P.F. sob o nº 000.162.094-00, residentes e domiciliados em Recife-PE., na Av. Boa Viagem, 1598; GERALDO GUENNES TAVARES DE LIMA, advogado portador da Carteira de Identidade nº 3.850.786 IFP/RJ, casado e sua esposa LÊDA MACIEL TAVARES DE LIMA, do lar, inscritos no C.P.F. sob o nº 002.804.617-04 residentes e domiciliados em Recife-PE, na Av. Boa Viagem, 4,268, aptº 1802; Sebastião SIMÕES FILHO, brasileiro, divorciado, engenheiro químico, portador da Carteira de Identidade nº 81.370, expedida pela SSP/PE, CPF nº 040.252.888-34, residente na Rua Jorge Tasso Neto, 120, Recife-PE; JOSÉ PASKIN, engenheiro, in

PARA SIMPLES CONSULTA
NÃO VALE COMO CERTIDÃO
VALOR: R$ 14,22

SECRETARIA DA JUSTIÇA - SAJ

Este documento é cópia do original, assinado digitalmente por ANA ELISA LAQUIMIA DE SOUZA e Tribunal de Justica do Estado de Sao Paulo, protocolado em 09/09/2026 às 11:37 , sob o número WDMJ26411429880
Para conferir o original, acesse o site https://esaj.tjsp.jus.br/pastadigital/pg/abrirConferenciaDocumento.do, informe o processo 1115045-55.2025.8.26.0100 e código CjOURxSW.

SOLICITADO POR: UNIGEL S/A - CPF/CNPJ: ***.034.810-** DATA: 27/11/2024 10:12:31 - VALOR: R$ 14,22

Operador Nacional do Sistema de Registro Eletrônico de Imóveis



inscrito no CPF nº 469.076.297-04, casado e sua esposa CLARITA PASKIN, professora, inscrita no CPF nº 550.173.047-20, brasileiros, residentes e domiciliados na Av. Gal. San Martim, 240, aptº C-02, Rio de Janeiro-RJ. INTERVENIENTES ACIONISTAS: PAULO FERNANDO QUEIROZ DE FIGUEIREDO; MAX PASKIN, brasileiro, casado, economista, CPF. nº 008.284.917-04, residente e domiciliado no Rio de Janeiro-RJ, na Av. Gal. San Martin, 240, aptº C-01 e PASKIN PARTICIPAÇÕES LTDA., CGC/MF nº 16.234.320/0001-46, sociedade por cotas de responsabilidade limitada, com sede e foro na Cidade do Rio de Janeiro-RJ, na Praia do Botafogo, 518 - 4º andar. TÍTULO: Primeira e Única Hipoteca. FORMA DO TÍTULO: Cédula de Crédito Industrial nº 70.313, emitida em Belo Horizonte, em 29 de maio de 1987. VALOR: Cz$..... $23.898.200,00 (vinte e tres milhões oitocentos e noventa e oito mil e duzentos cruzados). ENCARGOS FINANCEIROS: As quantias devidas pela EMITENTE ao BANCO, a qualquer título, estão sujeitas ao pagamento de juros à taxa de 10,0% a.a. (dez por cento ao ano), que incidirão sobre o saldo devedor reajustado. Os encargos serão exigíveis e pagos trimestralmente durante o período de carência, sempre aos dez (10) do último mês do trimestre considerado, e, juntamente com o principal, no período de amortização, no vencimento ou na liquidação do débito, incidindo sempre sobre o saldo devedor reajustado. Comissão de Reserva de Crédito: 0,1% (hum décimo por cento) por período de 30 dias ou fração, sobre o saldo não utilizado de cada parcela de crédito, a partir do dia imediato ao de sua disponibilidade e até a data da utilização e deduzido da parcela a ser utilizada. Na hipótese de cancelamento do saldo do crédito ou do valor total da operação, a pedido da EMITENTE ou por iniciativa do BNDES, acomissão será devida até, respectivamente, a data do pedido da EMITENTE ou da decisão do BNDES. Integram esta cédula, naquilo que não a contrariarem, as NORMAS SOBRE O APOIO FINANCEIRO DO BDMG, aqui chamadas simplesmente NORMAS, lavrada nas Notas do Cartório do 3º Ofício, livro 445-B, fls. 100/108, e registrada sob o nº 30.260, do livro M-5 do Cartório do 2º Ofício de Registro de Títulos e Documentos, ambos da Comarca de Belo Horizonte, MG, bem como o projeto aprovado pelos órgãos superiores do BANCO, todos de responsabilidade e obrigações para o BNACO. Os pagamentos serão efetuados em Belo Horizonte, ressalvado ao BANCO o direito de optar pela praça da sede da EMITENTE, ou pela da situação de qualquer dos bens dados em garantia ou pela do domicilio de qualquer dos avalistas, ou ainda optar por qualquer dessas praças para qualquer procedimento judicial. Em caso de inadimplemento da EMITENTE, serão aplicadas todas as cominações previstas no Decreto-Lei nº 413,-

PARA SIMPLES CONSULTA
NÃO VALE COMO CERTIDÃO
VALOR: R$ 14,22

CONTINUA NA FICHA Nº 9852

Este documento é cópia do original, assinado digitalmente por ANA ELISA LAQUIMIA DE SOUZA e Tribunal de Justica do Estado de Sao Paulo, protocolado em 09/09/2026 às 11:37 , sob o número WJMJ26411429880
Para conferir o original, acesse o site https://esaj.tjsp.jus.br/pastadigital/pg/abrirConferenciaDocumento.do, informe o processo 1115045-55.2025.8.26.0100 e código CjOURxSW.
SOLICITADO POR: UNIGEL S/A - CPF/CNPJ: ***.034.810-** DATA: 27/11/2024 10:12:31 - VALOR: R$ 14,22

Operador Nacional do Sistema de Registro Eletrônico de Imóveis



OFÍCIO DO REGISTRO DE IMÓVEIS
~~SALVADOR - BAHIA~~ Candeias-Bahia

REGISTRO GERAL — ANO 1987

Norma Celeste Souza
Oficial Titular

MATRÍCULA N.º 1821 DATA 1º.07.87 IDENTIFICAÇÃO DO IMÓVEL

413, de 09 de janeiro de 1969, especialmente a do art. 58, sem prejuizo do disposto no art. 20 e § das NORMAS e do estipulado no Anexo à presente Cédula do conhecimento da EMITENTE e dos demais intervenientes. VENCIMENTO: 10 de junho de 1992. GARANTIA: Para garantia do crédito, ora concedido e demais encargos dele decorrentes, a EMITENTE dá ao BANCO, obrigatoriamente segurados, em primeira única hipoteca, o imóvel objeto da Matrícula retro, com as característas das construções averbadas sob o número 02 do Registro Geral, na presente Matrícula bem como as máquinas e equipamentos descritos e caracterizados na dita Cédula bem como no Registro Auxiliar número 415, desta data. FORMA DE PAGAMENTO: sem prejuizo da data final fixada nesta Cédula o débito será amortizado em 36 (trinta e seis) prestações mensais e consecutivas, cada uma no valor de um trinta seis avos (1/36) do saldo devedor reajustado, vencendo-se a primeira em 10 de julho de 1989 e a última em 10 de junho de 1992. Tudo e tudo o mais conforme a dita cèdula que deu causa ao presente registro cuja via ficou arquivada neste Cartório. Candeias, 1º de julho de 1987. A OFICIAL: Norma Celeste Souza

AV.4.1821- Foi averbada hoje a baixa do registro da hipoteca objeto do R.3.1821 retro, em virtude do que me foi autorizado pelo Credor - BANCO DE DESENVOLVIMENTO DE MINAS GERAIS - BDMG, no teor do Aditivo de re-ratificação à Cédula de Crédito Industrial Nº 78.313, passado em Belo Horizonte em 19 de março de 1990, cuja cópia ficou arquivada neste Cartório. Candeias, 10 de julho de 1991. A OFICIAL: Norma Celeste Souza.

**AV.5 / 1821 - INSCRIÇÃO MUNICIPAL** - Prenotação nº. 14.383, de 09/11/2023. De acordo com a certidão municipal nº. 00240/2023, datada de 06/10/2023, o imóvel desta matrícula está inscrito no cadastro imobiliário municipal sob o **63001.07333.0000**, com endereço atualizado para RODOVIA CIA ARATU - VIA DAS TORRES, Nº 7333, CIA - CANDEIAS-BA, CEP: 43800-000. DAJE: 1464.002.031266. Emolumentos: R$ 42,91. Taxa Fiscal: R$ 30,47. FECOM: R$ 11,73. PGE: R$ 1,70. Def. Pública: R$ 1,14. FMMPBA: R$ 0,89. TOTAL: R$ 88,84. Candeias/BA, 10 de novembro de 2023. Fred Saba de Santana, Oficial Substituto.

**AV.6 / 1821 - RETIFICAÇÃO DE ÁREA** - Prenotação nº 14.383, de 09/11/2023. O imóvel desta matrícula teve sua demarcação perimetral e área retificados pelo procedimento administrativo previsto no artigo 213, II, da Lei nº 6015/1973, passando a ter a área total de **35.189,00 m2 (trinta e cinco mil, cento e oitenta e nove metros quadrados)**, com perímetro de 909,096 m e as seguintes características: inicia-se a descrição deste perímetro no vértice **1**, de coordenadas **N 8.595.406,7841m** e **E 554.657,0906m**; situado no Limite artificial não tipificado da *ÁREA DA PROQUIGEL QUIMICA S/A. com o PROQUIUGEL QUIMICA S/A.*; deste, segue confrontando com a *ÁREA*

PARA SIMPLES CONSULTA
NÃO VALE COMO CERTIDÃO
VALOR: R$ 14,22

SECRETARIA DA JUSTIÇA - SAJ

Este documento é cópia do original, assinado digitalmente por ANA ELISA LAQUIMIA DE SOUZA e Tribunal de Justica do Estado de Sao Paulo, protocolado em 09/09/2026 às 11:37 , sob o número WJMJ26411429880
Para conferir o original, acesse o site https://esaj.tjsp.jus.br/pastadigital/pg/abrirConferenciaDocumento.do, informe o processo 1115045-55.2025.8.26.0100 e código CjOURxSW.

SOLICITADO POR: UNIGEL S/A - CPF/CNPJ: ***.034.810-** DATA: 27/11/2024 10:12:31 - VALOR: R$ 14,22

Operador Nacional do Sistema de Registro Eletrônico de Imóveis



*DA PROQUIUGEL QUIMICA S/A.*, com o azimute de 179°43'22'' e distância de 93,872 m, até o vértice **2**, de coordenadas **N 8.595.312,9134m** e **E 554.657,5448m**; situado no Muro da PROQUIUGEL QUIMICA S/A. com o a *ÁREA DE POSSE DA TERRENO METACRIL*; deste, segue confrontando com a *ÁREA DE POSSE DA TERRENO METACRIL*, com o azimute de 91°20'07'' e distância de 27,219 m, até o vértice **3**, de coordenadas **N 8.595.312,2791m** e **E 554.684,7567m**, situado no Muro da *ÁREA DE POSSE DA TERRENO METACRIL*; deste, segue confrontando com a *ÁREA DE POSSE DA TERRENO METACRIL*, com o azimute de 61°12'38'' e distância de 11,142 m, até o vértice **4**, de coordenadas **N 8.595.317,6451m** e **E 554.694,5217m**; com o azimute de 98°03'25'' e distância de 59,105 m, até o vértice **5**, de coordenadas **N 8.595.309,3611m** e **E 554.753,0437m**; com o azimute de 164°05'23'' e distância de 6,260 m, até o vértice **6**, de coordenadas **N 8.595.303,3411m** e **E 554.754,7597m**; com o azimute de 122°14'19'' e distância de 2,058 m, até o vértice **7**, de coordenadas **N 8.595.302,2431m** e **E 554.758,5007m**; com o azimute de 100°11'43'' e distância de 29,361 m, até o vértice **8**, de coordenadas **N 8.595.297,0461m** e **E 554.785,3977m**; com o azimute de 92°05'53'' e distância de 148,163 m, até o vértice **9**, de coordenadas **N 8.595.291,6221m** e **E 554.933,4617m**; com o azimute de 182°48'35'' e distância de 0,490 m, até o vértice **10**, de coordenadas **N 8.595,291,1331m** e **E 554.933,4377m**; com o azimute de 89°48'43'' e distância de 11,877 m, até o vértice **11**, de coordenadas **N 8.595.291,1721m** e **E 554.945,3147m**; com o azimute de 357°28'23'' e distância de 25,200 m, até o vértice **12**, de coordenadas **N 8.595.316,3471m** e **E 554.944,2037m**; com o azimute de 90°15'16'' e distância de 57,626 m, até o vértice **13**, de coordenadas **N 8.595.316,0911m** e **E 555.001,8287m**; com o azimute de 2°42'55'' e distância de 87,812 m, até o vértice **14**, de coordenadas **N 8.595.403,8041m** e **E 555.005,9887m**; situado no *ÁREA DE POSSE DA TERRENO METACRIL* com o a *ÁREA DA PROQUIUGEL QUIMICA S/A.*; deste, segue confrontando com *ÁREA DA PROQUIUGEL QUIMICA S/A.*, com os seguintes azimutes e distâncias: 270°29'27'' e 348,911 m até o vértice **1**, ponto inicial da descrição deste perímetro. Todas as coordenadas aqui descritas estão georreferenciadas ao Sistema Geodésico Brasileiro, e encontram-se representadas no Sistema UTM, referenciadas ao Meridiano Central 39°00' WGr, tendo como S.G.R. (Sistema Geodésico de Referência) o SIRGAS2000. Todos os azimutes e distâncias, área e perímetro foram calculados no plano de projeção UTM; conforme planta, memorial descritivo e ART nº. BA20230453583, elaborados por LUCIANO DE ALMEIDA SANTOS, Engenheiro Agrimensor, CREA 64170/BA. DAJE: 1464.002.031267. Emolumentos: R$ 131,43. Taxa Fiscal: R$ 93,34. FECOM: R$ 35,92. PGE: R$ 5,22. Def. Pública: R$ 3,49. FMMPBA: R$ 2,72. TOTAL: R$ 272,12. Candeias/BA, 10 de novembro de 2023. Fred Saba de Santana, Oficial Substituto.

---

**R.7 / 1821 - VENDA E COMPRA** - Prenotação nº 14.383, de 09/11/2023. **TÍTULO:** Escritura Pública de Compra e Venda, lavrada em 03 de abril de 2009, nas notas do 14º Tabelião de Notas da Comarca de São Paulo/SP (livro 3000, folhas 259). **TRANSMITENTE: AGROFERTIL S.A. INDUSTRIA E COMERCIO DE FERTILIZANTES**, já qualificada. **ADQUIRENTE: PROQUIGEL QUIMICA S.A.**, nº 96839387-NIRE/BA, inscrita no CNPJ sob nº 27.515.154/0011-44, com sede na Rua Hidrogênio, nº 824, Polo Petroquímico, na cidade de Camaçari/BA. **INTERVINIENTE/ANUENTE: YARA BRASIL FERTILIZANTES S/A**, nº 2982346-NIRE/RS, inscrita no CNPJ sob nº 92.660.604/0001-82, com sede na Avenida Padre Cacique, nº 320, Menino de Deus, na cidade de Porto Alegre, RS. **VALOR DA VENDA:** R$ 3.300.000,00 (três milhões e trezentos mil reais). **VALOR VENAL:** R$ 5.841.663,75. DAJE: 1464.002.031268. Emolumentos: R$ 10.611,10. Taxa Fiscal: R$ 7.535,42. FECOM: R$ 2.899,93. PGE: R$ 421,81. Def. Pública: R$ 281,21. FMMPBA: R$ 219,69. TOTAL: R$ 21.969,16. Candeias/BA, 10 de novembro de 2023. Fred Saba de Santana, Oficial Substituto.

---

PARA SIMPLES CONSULTA
NÃO VALE COMO CERTIDÃO
VALOR: R$ 14,22

Este documento é cópia do original, assinado digitalmente por ANA ELISA LAQUIMIA DE SOUZA e Tribunal de Justica do Estado de Sao Paulo, protocolado em 09/09/2026 às 11:37 , sob o número WJMJ26411429880
Para conferir o original, acesse o site https://esaj.tjsp.jus.br/pastadigital/pg/abrirConferenciaDocumento.do, informe o processo 1115045-55.2025.8.26.0100 e código CjOURxSW.

SOLICITADO POR: UNIGEL S/A - CPF/CNPJ: ***.034.810-** DATA: 27/11/2024 10:12:31 - VALOR: R$ 14,22

Operador Nacional do Sistema de Registro Eletrônico de Imóveis

2º

# OFÍCIO DO REGISTRO DE IMÓVEIS

BAHIA

PODER JUDICIÁRIO

REGISTRO GERAL - ANO 1999.

Oficial Titular

MATRÍCULA Nº 2853 DATA 08.08.1999. IDENTIFICAÇÃO DO IMÓVEL ÁREA DESTINADA à infra-estrutura, que servirá às unidades de fabricação de "Metionina" e de fabricação de "Adiponitrila", área essa com a seguinte descrição "Ponto R1, cujas coordenadas são N=745,403 e E=2536,968. Deste ponto com azimute de 66º0'43" a uma distância de 22,627m., chega-se a ponto R2, cujas coordenadas são N=754,602 e E=2557,641. Deste ponto com azimute de 24º07'37" e uma distância de 73,609m., chega-se ao ponto R3, cujas coordenadas são N=821,781 e E=2587,729. Deste ponto com azimute de 111º00'43" e uma distância de 11,500m., chega-se ao ponto R4, cujas coordenadas são N=817,657 e E=2598,464. Deste ponto com azimute de 73º26'37" e uma distância de 8,200m., chega-se ao ponto R5, cujas coordenadas são N=819,994 e E=2606,325. Deste ponto com azimute de 111º00'43" e uma distância de 11,500m. chega-se ao ponto R4, cujas coordenadas são N=817,657 e E=2598,464. Deste ponto com azimute de 73º26'37" e uma distancia de 8,200m., chega-se ao ponto R5, cujas coordenadas são N=819,994 e E=2606,325. Deste ponto com azimute de 111º00'42" e uma distância de 16,500m., chega-se ao ponto R6, cujas coordenadas são N=814,078 Deste ponto com azimute de 8823'31" e uma distância de 19,500m., chega-se ao ponto R7, cujas coordenadas são N=814,625 e E=2641,220. Deste ponto com azimute de 11º00"43" e uma distância de 69,00m., chega-se ao ponto R8, cujas coordenadas são N=789,884 e E=2705,632. Deste ponto com azimute de 201º00"43" e uma distância de 55,00m., chega-se ao ponto R9, cujas coordenadas são N=738,541 e E=2685,91 Deste ponto com azimute de 11º00'43" e uma distância de 169,000m., chega-se ao ponto R10, cujas coordenadas são N=677,944 e E=2843,673. Deste ponto com azimute de 201º00'43" e uma distância de 74,000m. ao ponto R11, cujas coordenadas são N=608,865 e E=2817,140. Deste ponto com azimute de 201º00'43" e uma distância de 122,500m., chega-se ao ponto cujas coordenadas são N=494,510 e E=2773,216. Deste ponto com azimute de 291º00'43" e uma distância de 294,000m., chega-se ao ponto R22, cujas coordenadas são N=599,928 e E=2498,765. Deste ponto com azimute de 201º00'43" e uma distância de 45,000m., chega-se ao ponto R21, cujas coordenadas são N=557,920 e E=2482,630. Deste ponto com azimute de 11º00'43" e uma distância de 58,500m., chega-se ao ponto R20, cujas coordenadas são N=536,944 e E=2537,24 Deste ponto com azimute de 201º00'43" e uma distância de 20,400m., chega-se ao ponto R19, cujas coordenadas são N=517,900 e E=2529,240. Deste ponto com azimute de 291º00'43" e uma distância de 48,500, chega-se ao ponto R18, cujas coordenadas são N=535,291 e E=2484,650. Deste ponto com azimute de 201º00'43" e uma distância de 70,100m., chega-se ao ponto R17, cujas coordenadas são N=469,852 e E=2459,515. Deste ponto com azimute de 291º00'43" e uma distância de 42,500m., chega-se ao ponto R16, cujas coordenadas são N=485,091 e E=2419,841. Deste ponto com azimute de 21º00'43" e uma distância de 213,500m., chega-se ao ponto R15, cujas coordenadas são N=684,394. e E=2496,394. Deste ponto com azimute de 74º08'31" e uma distância de 20,000m., chega-se ao ponto R14, cujas coordenadas são ..... N=689,859 e E=2515,633. Deste ponto com azimute de 21º00'43" e uma distância de 59,500m., e E=2515,633. Deste ponto com azimute de 21º00'43" e uma distância de 59,500m. chega-se ao ponto R1, fechando assim a poligonal, cuja área é de ..... 123.507,30m2. ÁREA DESTINADA à unidade industrial de fabricação de "Metionina" inclusive construções nela feitas, área essa que tem a seguinte descrição: "Ponto R1 cuja coordenadas são COPENE N= 745,4034 e E=2536,9676. Deste ponto com azimute de 66º0'43" e uma distância de 22,627m., chega-se ao ponto R2, cujas coordenadas são N=754,6024 e E=2557,6407. Deste ponto com azimute de 24º07'37" e uma distância de 73,609m., chega-se ao ponto R3, cujas coordenadas são N=2587,7291 deste ponto com azimute de 11º00'43" e uma distancia de 11,500m., chega-se ao ponto R4, cujas coordenadas são N=817,6574 e E=2598,4645. Deste ponto com azimute de 73º26'37" e uma distância de 8,200m., chega-se ao ponto R5, cujas coordenadas são N=819,9942 e E=2606,325. Deste ponto com azimute de 11º00'42" e uma distância de 16,500m., chega-se ao ponto R06, cujas coordenadas são N=814,078 e

PARA SIMPLES CONSULTA
NÃO VALE COMO CERTIDÃO
VALOR R$ 14,22

Este documento é cópia do original, assinado digitalmente por ANA ELISA LAQUIMIA DE SOUZA e Tribunal de Justiça do Estado de São Paulo, protocolado em 09/09/2026 às 11:37 , sob o número WJMJ26411429880
Para conferir o original, acesse o site https://esaj.tjsp.jus.br/pastadigital/pg/abrirConferenciaDocumento.do, informe o processo 1115045-55.2025.8.26.0100 e código CjOURxSW.

C.20.10.0/88

SOLICITADO POR: UNIGEL S/A - CPF/CNPJ: ***.034.810-** DATA: 27/11/2024 10:10:25 - VALOR: R$ 14,22

Operador Nacional do Sistema de Registro Eletrônico de Imóveis



e E=2621,7279. Deste ponto com azimute de 88º23'31" e uma distância de 19,500m., chega-se ao ponto R7, cujas coordenadas são N=814,6251 e E=2641,2202. Deste ponto com azimute de 11º00'43" e uma distância de 69,00m., chega-se ao ponto R8, cujas coordenadas são N=789,8843 e E=2705,6321. Deste ponto com azimute de ..... 201º00'43" e uma distancia de 55,000m., chega-se ao ponto R9, cujas coordenadas são N=738,5414 e E=2685,9111. Deste ponto com azimute de 11º00'43" e uma distância de 169,000m., chega-se ao ponto R10, cujas coordenadas são N=677,9444 e .... E=2843,6735. Deste ponto com azimute de 201º00'43" e uma distância de 74,000m. , chega-se ao ponto R11, cujas coordenadas são N=608,865 e E=2817,1399. Deste ponto com azimute de 291º00'43" e uma distância de 169,000m., chega-se ao ponto R12 cujas coordenadas são N=669,4621 e E=2659,3775. Deste ponto com azimute de ..... 201º00'43" e uma distancia de 32,500m., chega-se ao ponto R13, cujas coordenadas são N=639,1232 e E=2647,7242. Deste ponto com azimute de 291º00'43" e uma distância de 151,500m., chega-se ao ponto R14, cujas coordenadas são N=689,8598 e .... E=2515,6331. Deste ponto com azimute de 21º0'43" e uma distância de 59,500m.,chega-se ao ponto R1, frchando assim o poligonal cuja área é de 33.257,25m2. ÁREA B área destinada à Unidade Industrial de "Adiponitrila" e construção nela existentes, que tem a seguinte descrição: Ponto R14 cujas coordenadas são N=689,8598 e E=2515,6331. Deste ponto e com azimute de 111º0'43" e uma distância de 141,500m. chega-se ao ponto R13 cujas coordenadas são N=639,1232 e E=2647,7242. Deste ponto e com azimute de 21º0'43" e uma distancia de 32,500 metros chega-se ao ponto R12 cujas coordenadas são N=669,4621 e E=2659,3775. Deste ponto com azimute de.. 11º0'43" e uma distancia de 169,00m., chegou-se ao ponto R11 cujas coordenadas são N=608,865 e E=2817,1399. Deste ponto e com azimute de 201º0'43" e uma distância de 122,500m., chega-se ao ponto R23 cujas coordenadas são N=494,5105 e E=2773,216. Deste ponto com azimute de 291º0'43" e uma distância de 294,00m.,chega-se ao ponto R22 cujas coordenadas são N=599,9279 e E=2498,7654. Deste ponto com azimute de 201º0'43" e uma distância de 45,00m., chega-se ao ponto R21 cujas coordenadas são N=557,9202 e E=2482,6301. Deste ponto com azimute de 111º0'43" e uma distância de 58,500m., chega-se ao ponto R20 cujas coordenadas são ..... N=536,9443 e E=2537,2402. Deste ponto com azimute de 201º0'43" e uma distância de 20,400m., chega-se ao ponto R19 cujas coordenadas são N=517,9008 e E=..... 2529,9255. Deste ponto com azimute de 291º0'43" e uma distancia de 48,500m.,chega-se ao ponto R18 cujas coordenadas são N=535,2931 e E=2484,6504. Deste ponto com azimute de 201º0'43" e uma distância de 70,100mm., chega-se ao ponto 17 cujas coordenadas são N=469,8523 e E=2459,5152. Deste ponto com azimute de ..... 291º0'43" e uma distancia de 42,500m., chega-se ao ponto R16 cujas coordenadas são N=485,0912 e E=2419,8412. Deste ponto com azimute de 21º0'43" e uma distância de 213,500m., chega-se ao ponto R15 cujas coordenadas são N=684,3947 e ..... E=2496,3943. Deste ponto com azimute de 74º8'31" e uma distância de 20,000m.,chega-se ao ponto R14, fechando assim a poligonal, cuja área é de 41.079,65. PROPRIETÁRIO: RHÔNE-POULEC AGRO BRASIL LTDA., com sede social na Avenida Maria Coelho Aguiar, 215, Bloco B, 2º Andar/Jardim São Luiz- Santo Amaro/São Paulo-SP., CGC/MF sob nº89.163.430/0001-38. REGISTRO ANTERIOR: Matrículas Nºs. 2581, 2582,2549, Cartório de Imóveis do 2º Ofício de Camaçari. O Oficial, Maise Campos

Saulo - Oficial

R.01/2853 - UNIFICAÇÃO DE MATRÍCULAS: conforme Requerimento datado de 03 de Agosto de 1999, devidamente assinado pelo Sr. Celso Oliveira de Almeida, Procurador da RHÔNE POULEC AGRO BRASIL LTDA., acima qualificada, ficando uma via devidamente arquivada em Cartório, pelo qual ficam unificadas as Matrículas 2581, 2582 e 2549. Camaçari/Ba., 09 de Agosto de 1999. O Oficial. Maise Campos

Saulo - Oficial

DAJ 075127 R$20,00

Av.02/2853 - AVERBAÇÃO DA CONSTRUÇÃO: procede-se a esta Averbação a requerimento do proprietário, datado de 13 de Agosto de 1999, a cosntrução dos Imóveis edificados nos referidos terrenos, perfazendo uma área construida total de 39.407,56m integrantes do projeto de implantação de sua fábrica, prevista no Plano Diretor conforme Alvará de Licença de Construção nº137/81 de 17.11.81 e posterior Alvará de Habite-se nº 049/82 de 06,12.83, ambos expedidos pela Prefeitura Municipal de Camaçari. C.N.D. sob nº NO 087451999-21608001. EDIFICAÇÕES: Administrativo e Médico, área total 697,50m2; Almoxarifado/Oficina Manutenção- área total de ..... 3.162,00m2; Armazem de Carregamento - área total 1.800,00m2; Balança e Expedição área total de 180,45m2; Cabine de Medição e Utilidade - área total 18,40m2 ; Ca

PARA SIMPLES CONSULTA
NÃO VALE COMO CERTIDÃO
VALOR R$ 14,22

Este documento é cópia do original, assinado digitalmente por ANA ELISA LAQUIMIA DE SOUZA e Tribunal de Justica do Estado de Sao Paulo, protocolado em 09/09/2026 as 11:37 , sob o número WJMJ26411429880
Para conferir o original, acesse o site https://esaj.tjsp.jus.br/pastadigital/pg/abrirConferenciaDocumento.do, informe o processo 1115045-55.2025.8.26.0100 e código CjOURxSW.

SOLICITADO POR: UNIGEL S/A - CPF/CNPJ: ***.034.810-** DATA: 27/11/2024 10:10:25 - VALOR: R$ 14,22

Operador Nacional do Sistema de Registro Eletrônico de Imóveis

# OFÍCIO DO REGISTRO DE IMÓVEIS E HIPOTECAS

BAHIA

PODER JUDICIÁRIO

REGISTRO GERAL - ANO 1999

Cont. fls. 02.

Oficial Titular

MATRÍCULA Nº 2853 DATA 08.08.1999 IDENTIFICAÇÃO DO IMÓVEL Cantina - área total 752,50m2; Casa de Bombas - área total 283,36m2; CPD - com área total de 139,50m2; Edf. De Eletrólise - área total 2.050,0 m2; Edf. Seg.Ind,Bombeiro área total 415,50m2; Escritório Adm.II e Almox.II, área total502,20m2; Estacada Efluentes, com área total de 5.390,00m2; Fabricação Cianeto/Cianidrina área total 1.452,00m2; Fabricação de ADN Estacada, área total 2.499,00m2; Incinerador 281,25; Laboratório, are total 744,00m2; Montagem de Célula área total com 465,00m2; Obtenção de MTN, área total 2.772,00m2; Obtenção de Sulfato MTN, áarea total 1.806,00m2;Pipe Way, área total 180,00m2; Purificador de AMTP, área total467,50m2; Q. Útil. Potab H2O Sala Cloro, Reserv. H2O, área total 466,50m2;Quadra de Útil.Torre Resfriamento, área total 610,00m2; Sala de CCM Efluentes, área total281.25m2; Sala de Compressores, área total 277,20m2; Sala de Controle CCM.ADN, área total 669,50m2; Sala de Controle CCM MTN, área total 744,00m2; Sala de Controle CCM Útil, área total 432,45m2; Síntese MTN, área total 1.200,00m2; Tacagem, área total 4.881,00m2; Vestiário/Portaria, área total construída de 365,40m2. Perfazendo uma área total construída de 39.407,12m2. Tendo sido gasto na construção R$ 1.358.738,37 (Hum milhão, trezentos e cinqüenta e oito mil, setecentos e trinta e oito reais e trinta e sete centavos). O referido é verdade e dou fé. Camaçari-BA, 23 de agosto de 1999. O Oficial. DAJ Nº075129 = R$272,90

AV-03 - ALTERAÇÃO DO CONTRATO SOCIAL: Nos termos do requerimento datado de 08 de agosto de 2.000, devidamente assinado com uma via arquivada em Cartório, pelo qual AVERBO a atualização da razão social da Rhône-Poulenc Agro Brasil Ltda. para AVENTIS CROPSCIENCE BRASIL LTDA., conforme alteração social de 03.01.2000, arquivada na Junta Comercial do Estado de São Paulo-JUCESP sob Nº 10.348/00-1 de 07 de janeiro de 2.000. Camaçari, 10 de agosto de 2000. O Oficial. DAJ Nº149139 = R$10,00

AV-04 - UNIFICAÇÃO DE ÁREAS: Nos termos do requerimento datado de 05 de dezembro de 2.000, devidamente assinado pelos Srs. César Emiliano Rojas Ruiz e Flávio Falango, Diretores da Aventis Cropscience Brasil Ltda. com uma via arquivada em Cartório, pelo qual AVERBO a unificação das áreas descritas nesta Matrícula, que passa a ter a seguinte descrição: Partindo-se do vértice PO de coordenadas UTM N= 8.598.422,0036 e E= 574.591,2844 situado no canto da cerca a 45,00m da faixa de domínio da RFFSA segue pela cerca com azimute verdadeiro de 168°15'05" e distância de 17,56m confrontando-se com a faixa de domínio da RFFSA chega-se ao vértice P1; deste, segue pela cerca com azimute de 191°39'46" e distância de 296,77m confrontando-se com a faixa de domínio da RFFSA chega-se ao vértice P2; deste, cegue pela cerca com azimute de 194°25'04" e distância de 115,89m confrontando-se com a faixa de domínio da RFFSA chega-se ao vértice P3; deste, segue pela cerca com azimute de 281°15'07" e distância de 516,52 m confrontando-se com a faixa de domínio da via perimetral chega-se ao vértice

PARA SIMPLES CONSULTA
NÃO VALE COMO CERTIDÃO
R$ 14,22

Este documento é cópia do original, assinado digitalmente por ANA ELISA LAQUIMIA DE SOUZA e Tribunal de Justica do Estado de Sao Paulo, protocolado em 09/09/2026 às 11:37 , sob o número WJMJ26411429880
Para conferir o original, acesse o site https://esaj.tjsp.jus.br/pastadigital/pg/abrirConferenciaDocumento.do, informe o processo 1115045-55.2025.8.26.0100 e código CjOURxSW.



SOLICITADO POR: UNIGEL S/A - CPF/CNPJ: ***.034.810-** DATA: 27/11/2024 10:10:25 - VALOR: R$ 14,22

Operador Nacional do Sistema de Registro Eletrônico de Imóveis

P4; deste, segue pela cerca com azimute de 342°33'06" e distância de 16,27m confrontando-se com a faixa de domínio da via perimetral chega-se ao vértice P5; deste, segue pela cerca com azimute de 8°59'51" e distância 10,27m confrontando-se com a faixa domínio da Via 1 chega-se ao vértice P6; deste, segue pela cerca com azimute de 32°49'42" e distância de 339,52m confrontando-se com a faixa de domínio da Via 1 chega-se ao vértice P7; deste, segue pela cerca com azimute de 22°05'56" e distância de 36,88m confrontando-se com a faixa de domínio da Via 1, chega-se ao vértice P8; deste, segue pela cerca com azimute de 12°57'49" e distância de 22,41m confrontando-se com o terreno da Acrinor, chega-se ao vértice Pg; deste, segue pela cerca com azimute de 104°12'52" e distância de 70,99m confrontando-se com o terreno da Acrinor, chega-se ao vértice P10, deste, segue pela cerca com azimute de 97°05'49" e distância de 15,41m confrontando-se com o terreno da Acrinor, chega-se ao vértice P11; deste, segue pela cerca com azimute de 43°01'52" e distância de 5,79m confrontando-se com o terreno da Acrinor chega-se ao vértice P12; deste, segue pela cerca com azimute de 13°25'27" e distancia de 26,15m confrontando-se com o terreno da Acrinor, chega-se ao vértice P13; deste, segue pela cerca com azimute de 285°57'18" e a distância de 1,88m, confrontando-se com o terreno da Acrinor chega-se ao vértice P14; deste segue pela cerca com azimute de 11°52'43" e distância de 7,40m, confrontando-se com o terreno da Acrinor chega-se ao vértice P15; deste, segue pela cerca com azimute de 102°25'54" e distância de 305,43m, confrontando-se com o terreno da Acrinor chega-se ao vértice P1 ponto inicial da descrição do perímetro. O referido é verdade e dou fé. Camaçari-BA, 22 de dezembro de 2.000. O Oficial.

DAJ N°485757 = R$10,00

Em tempo: As áreas unificadas perfazem um total de 194.436,86m2( cento e noventa e quatro mil, quatrocentos e trinta e seis metros e oitenta e seis decimetros quadrados). O Oficial.

R-05- Nos termos da Escritura Pública de Venda e Compra, Quitada, lavrada nas Notas do Tabelionato do 2º Ofício de Camaçari-Bahia, pelo Tabelião Bel. Rubens Albuquerque de Lima, às fls. 086/087, do livro nº 059, nº de ordem 9196, em 28.12.2000, pela qual, a empresa AVENTIS CROPSCIENCE BRASIL LTDA., atual denominação da RHONE POULENC AGRO BRASIL LTDA., sociedade por quotas de responsabilidade limitada, com sede na Av. Maria Coelho Aguiar, nº 215, Bloco B, 2º andar, São Paulo-SP, inscrita no CGC/MF sob nº 89.163.430/0001-38, neste ato representada por seu procurador, Gustavo Penteado Siqueira, brasileiro, solteiro advogado, OAB/SP sob nº 174.755, CPF/MF sob nº 275.691.668-41, com endereço profissional na Avenida Maria Coelho Aguiar, nº 215, Bloco B, 2º andar, São Paulo-SP, **VENDEU** à empresa **COMPANHIA QUÍMICA METACRIL S/A.**, sociedade anônima, com séde na Fazenda Caroba, s/nº, Vila Candeias, Município de Candeias, Estado da Bahia, inscrita no CGC/MF sob nº 13.837.489/0001-00, neste ato representado por seus representantes legais. O imóvel objeto da presente matrícula, pelo valor de R$ 3.184.380,00 equivalente a US$ 2.700.000,00 convertida em moeda corrente nacional, mediante aplicação da taxa de compra de dólar comercial divulgada pelo Banco Central do Brasil, através do Sistema SISBACEN (operação PTAX800 - operação 5, moeda 220), pagos da seguinte forma: o equivalente em moeda nacional, US$ 850.000,00 no prazo de doze meses contados a partir da data da assinatura da promessa de compra e venda dos imóveis (28 de agosto de 1998) Utilizando a taxa de conversão acima mencionado, em vigor no dia imediatamente anterior a data do pagamento, através de transferência e depósito de fundos imediatamente disponíveis em conta corrente mantida pela Vendedora ; 02) o equi

PARA SIMPLES CONSULTA
NÃO VALE COMO CERTIDÃO
VALOR: R$ 14,22

Este documento é cópia do original, assinado digitalmente por ANA ELISA LAQUIMIA DE SOUZA e Tribunal de Justica do Estado de Sao Paulo, protocolado em 09/09/2026 às 11:37 , sob o número WJMJ26411429880
Para conferir o original, acesse o site https://esaj.tjsp.jus.br/pastadigital/pg/abrirConferenciaDocumento.do, informe o processo 1115045-55.2025.8.26.0100 e código CjOURxSW.

SOLICITADO POR: UNIGEL S/A - CPF/CNPJ: ***.034.810-** DATA: 27/11/2024 10:10:25 - VALOR: R$ 14,22

CNM: 005637.2.0002853-50



Operador Nacional do Sistema de Registro Eletrônico de Imóveis

2º OFÍCIO DO REGISTRO DE IMÓVEIS E HIPOTECAS

BAHIA

PODER JUDICIÁRIO

REGISTRO GERAL - ANO 2001

Fl 03

Rosalia Bispo dos Santos
Oficial Titular

MATRÍCULA Nº 2853 DATA 10 /01/2001 IDENTIFICAÇÃO DO IMÓVEL

02) o equivalente em moeda corrente nacional, US$ 1.850.000,00 no prazo de 24 meses, contados a partir da data da assinatura da promessa de compra e venda dos imóveis (28 de agosto de 1998), utilizando a taxa de conversão acima mencionado, em vigor no dia imediatamente anterior a data do pagamento, através de transferência e depósitos de fundos imediatamente disponíveis em conta corrente mantida pela Vendedora, transferindo através da mesma e da cláusula "constituti", todos o direito, domínio, ação e posse, que exercia sobre o referido imóvel. Avaliado em R$ 3.184.380,00. Comparecendo ainda, a Superintendência de Desenvolvimento Industrial e Comercial - SUDIC, Autarquia Estadual vinculada à Secretaria da Indústria, Comércio e Mineração, com séde no Município de Simões Filho-Bahia, na Rodovia BR-324, Km 18,5, inscrita no CGC/MF 40556276/0001-75., neste ato representada pelo seu Diretor Presidente Dr. Jorge Sande, vem manifestar a sua anuência com referência à transação acima descrita. Camaçari, 10/01/2001. O Oficial. Rosalia Bispo dos Santos - D

DAJ 485871 R$ 378,76 10.01.2001.

R-06- Nos termos da Escritura de Contrato de Financiamento Mediante Abertura de Crédito nº 01.2.042.5.1, lavrada nas Notas do 21º Ofício na Cidade do Rio de Janeiro, pelo Tabelião Ney Castello Lopes Ribeiro, às fls. 139 do livro sob nº 2382, ato nº 039, em 23 de março de 2001, de um lado como primeiro contratante, o BANCO DE DESENVOLVIMENTO ECONOMICO E SOCIAL-BNDES, empresa pública federal com sede em Brasilia, inscrito no CNPJ sob nº 33.657.248/0001-89 e do outro lado como segunda contratante a COMPANHIA QUIMICA METACRIL, sociedade anonima com sede no Municipio de Candeias, Bahia já qualificada, neste ato representada por seus representantes legais, como Interveniente a UNIGEL PARTICIPAÇÕES SERVIÇOS INDUSTRIAIS E REPRESENTAÇÃO LTDA, com sede no Municipio de São Bernardo do Campo, Estado de São Paulo, na Rua Eugênia S. Vitale, nº 161, Taboão, inscrita no CNPJ sob nº 47.367.222/0001-00, neste ato representada por seus bastantes procuradores Iole Sarmento Belotti e Paulo Cezar Cordeiro. NATUREZA, VALOR E FINALIDADE DO CONTRATO - O BNDES abre a Beneficiária, um credito no valor de R$. 29.910.000,00, dividido em 5 subcréditos nos seguintes valores: I-Subcrédito A R$ 18.961.000,00 ; II-Subcrédito B: R$ 4.487.000,00: III-Subcrédito C R$..... 1.521.000,00;IV-Subcrédito D R$ 4.691.000,00; V-Subcrédito "E" R$ 250.000,00. JUROS, conforme clausulas QUARTA e QuINTA do instrumento; AMORTIZAÇÃO: O principal da dívida decorrente de cada Subcrédito deste Contrato deve ser pago ao BNDES da seguinte forma: I- Subcréditos "A", C", "D" e "E"; em 66 (sessenta e seis) prestações mensais e sucessivas, cada uma delas no valor do principal vincendo da dívida destes subcréditos, dividido pelo nº de prestações de amortização ainda não vencidas, vencendo-se a primeira prestação em 15 de novembro de 2002 e a última em 15 de abril de 2008, observando o disposto na Cláusula Décima Terceira; II-Subcrédito "B": em 66 prestações mensais e sucessivas, cada uma delas no valor do principal vincendo da dívida deste Subcredito, dividido pelo nº de prestações de amortização ainda não vencidas, vemcendo-se a primeira prestação em 15 de novembro de 2002 e a última em 15 de abril de 2008, observando o Disposto na Claúsula Décima Terceira: PARAGRAFO ÚNICO - A BENEFICIÁRIA compromete-se a liquidar em 15 de abril de 2008, com a última prestação de amorti-

PARA SIMPLES CONSULTA
NÃO TEM VALOR CERTIDÃO
VALOR: R$ 14,22



SOLICITADO POR: UNIGEL S/A - CPF/CNPJ: ***.034.810-** DATA: 27/11/2024 10:10:25 - VALOR: R$ 14,22

Este documento é cópia do original, assinado digitalmente por ANA ELISA LAQUIMIA DE SOUZA e Tribunal de Justica do Estado de Sao Paulo, protocolado em 09/09/2026 às 11:37 , sob o número WJMJ26411429880
Para conferir o original, acesse o site https://esaj.tjsp.jus.br/pastadigital/pg/abrirConferenciaDocumento.do, informe o processo 1115045-55.2025.8.26.0100 e código CjOURxSW.

zação, todas as obrigações deste Contrato. GARANTIA: Em primeira HIPOTECA o imóvel objeto da presente matrícula. Demais clausulas constantes do mesmo com uma via arquivada em Cartório. Camaçari, 18 de abril de 2001. O Oficial. Maise Campos Santos - Oficial DAJ215360 R$ 2.378,76

R-07- CISÃO PARCIAL: Nos termos da Petição datada de 09 de julho de 2003, devidamente assinada e com via arquivada em Cartório, demais documentos comprobatórios, pelo qual a PROQUIGEL QUIMICA S/A, inscrita no CNPJ nº 05.282.535/0001-76 com sede no Municipio de Camaçari, na Rua do Hidrogenio, nº 2200, Polo Petroquimica, constituido por CISÃO da Companhia Quimica Metacril, passando o imóvel objeto da presenta matrícula a fazer parte do patrimonio da PROQUIGEL QUIMICA S/A. Camaçari, 05de agostode 2003. O Oficial. Maise Campos Santos Oficial DAJ 616139 R$ 2.378,76

R-08- **INCORPORAÇÃO:** Conforme requerimento, devidamente assinado em 25 de fevereiro de 2008, e demais documentos comprobatórios, ficando uma via arquivada em Cartório, pelo qual a **POLICARBONATOS DO BRASIL S/A,** com sede e foro no Municipio de Camaçari, Estado da Bahia na Rua Hidrogênio, nº 3076, inscrita no CNPJ sob nº 27.515.154/0001-72, **ADQUIRIU** o imóvel objeto desta matrícula, através de **INCORPORAÇÃO**, à proprietária PROQUIGEL QUIMICA S/A, acima qualificada. Camaçari, 17 de março de 2008. O Oficial. Maise Campos Santos - Oficial 15.04.2008 DAJ540904 2.678,00

AV-09- **ALTERAÇÃO DA RAZÃO SOCIAL:** Procede-se a esta averbação a alteração da razão social da Policarbonatos do Brasil S/A, que passa a denominar-se **PROQUIGEL QUIMICA S/A**, com sede na Rua Hidrogênio, 824, Polo Petroquimico de Camaçari, conforme requerimento devidamente assinado em 25 de fevererio de 2008, com via arquivada em Cartório. O referido é verdade e dou fé. Camaçari, 17 de março de 2008. O Oficial. Maise Campos Santos Oficial 15.04.2008 DAJ540905 11.00

EM TEMPO: PROQUIGEL QUIMICA S-A , inscrita no CNPJ Nº27.515.154/0011-44. Maise

AV-10- **CANCELAMENTO DE HIPOTECA**: Procede-se a esta averbação o cancelamento da hipoteca objeto do R-06 supra, conforme Declaração de Quitação devidamente assinada pelo Credor em 21 de outubro de 2010, que arquivei. O referido é verdade e dou fé. Camaçari, 26 de outubro de 2010. Oficial. Maise Campos Santos - Oficial 708/653226 13,20

**R-11-2853** - Nos termos do Instrumento Particular de Alienação Fiduciária de bem Imóvel em Garantia, devidamente assinado em 13 de junho de 2011, pelo qual na qualidade de **CREDORES BANCO SANTANDER (BRASIL) S. A., GRAND CAYMAN BRANCH,** instituição financeira devidamente constituída e validamente existente de acordo com as leis da República Federativa do Brasil, atuando através de sua agência em Grand Cayman, com sede em Waterfront Centre Building 28, North Church Street, 2º andar, caixa postal 10444-KY1-1004, Grand Cayman, Cayman, Cayman Islands, inscrita no CNPJ sob nº 90.400.888/1291-88, neste ato representada nos termos de seu estatuto social (**Santander Cayman**); **BANCO BRADESCO S. A – GRAND CAYMAN BRANCH,** instituição financeira devidamente constituída e validamente existente de acordo com as leis da República Federativa do Brasil, atuando através de sua agência DMS House, 3º andar, 20 Genesis CL, caixa postal 1818 GT, Grand Cayman, Cayman Islands, inscrita no CNPJ sob nº 60.746.948/3465-07, neste ato representada nos termos de seu estatuto social (**Bradesco Cyman**); **BANCO DO BRASIL S. A – NEW YORK BRANCH,** instituição financeira devidamente constituída e validamente existente de acordo com as leis da República Federativa do Brasil, atuando através de sua agência em Nova Iorque, localizada em 535 Madison Avenue 34º andar, Nova Iorque –NY 10022, inscrita no CNPJ sob nº 00.000.000/0686-67, neste ato representada nos termos de seu estatuto social (**BB NY**); **BANCO DO BRASIL S. A - GRAND CAYMAN ISLAND BRANCH,** instituição financeira devidamente constituída e validamente existente de acordo com as leis da República Federativa do Brasil, atuando através de sua agência em 8º Shedden Road, Elizabethan Square Phase III Building – 4TH Floor, P.O. BOX 1360 – Grand Cayman, Ilhas Cayman, inscrita no CNPJ sob nº 00.000.000/1888-08, neste ato

PARA SIMPLES CONSULTA
NÃO VALE COMO CERTIDÃO
VALOR R$ 14,22

Este documento é cópia do original, assinado digitalmente por ANA ELISA LAQUIMIA DE SOUZA e Tribunal de Justica do Estado de Sao Paulo, protocolado em 09/09/2026 às 11:37, sob o número WJMJ26411429880
Para conferir o original, acesse o site https://esaj.tjsp.jus.br/pastadigital/pg/abrirConferenciaDocumento.do, informe o processo 1115045-55.2025.8.26.0100 e código CJOURXSW.

SOLICITADO POR: UNIGEL S/A - CPF/CNPJ: ***.034.810-** DATA: 27/11/2024 10:10:25 - VALOR: R$ 14,22

Operador Nacional do Sistema de Registro Eletrônico de Imóveis

PODER JUDICIÁRIO

# OFÍCIO DO REGISTRO DE IMÓVEIS E HIPOTECAS

BAHIA



REGISTRO GERAL – ANO 2011

Oficial Titular

fl.04

MATRÍCULA Nº 2853 DATA 18.08.2011 IDENTIFICAÇÃO DO IMÓVEL

representada nos termos de seu estatuto social (**BB Cayman**); **CITIBANK, N.A**, atuando por sua *internacional banking facility,* instituição financeira devidamente constituída e validamente existente de acordo com as leis dos Estados Unidos da America, com sede em 399 Park Avenue, NY 10.043, Nova Iorque, inscrita no CNPJ sob nº05.720.913/001-04, neste ato representada nos termos de seu estatuto social (**Citibank IBF**); **CITIBANK, N.A, NEW YORK,** instituição financeira devidamente constituída e validamente existente de acordo com as leis dos Estados Unidos da America, com sede em 399 Park Avenue, NY 10.043, Nova Iorque, inscrita no CNPJ sob nº 05.505.775/0001-32, neste ato representada nos termos de seu estatuto social (**Citibank HOGL**); e **BANCO ITAÚ BBA S. A NASSAU BRANCH**, instituição financeira devidamente constituída e validamente existente de acordo com as leis da República Federativa do Brasil, atuando através de sua agência em West Bay, P. O Box No.7788, Nassau, New Providence Island, Bahamas, inscrita no CNPJ sob nº 17.298.092/0047-13, neste ato representada nos termos de seu estatuto social (**IBBA Nassau**). Na qualidade de garantidor (doravante denominado "**Alienante**") das obrigações assumidas pelo Devedores **PROQUIGEL QUIMICA S. A**, acima qualificada. Na qualidade de devedores (doravante denominado em conjunto, "**Devedores**"): **ACRINOR ACRILONITRILA DO NORDESTE S.A**, sociedade por ações com sede em Camaçari, Estado da Bahia , na Rua do Hidrogênio nº8824, Pólo Petroquímico, inscrito no CNPJ sob nº 13.546.353/0001-33, neste ato representada nos termos de seu estatuto social (**Acrinor**); **COMPANHIA BRASILEIRA DE ESTIRENO**, sociedade por ações com sede na Cidade de São Paulo, Estado de São Paulo, na Avenida Presidente Juscelino Kubitschek, nº1.726, 13º andar, cj. 132, parte A, Itaim Bibi, inscrita no CNPJ sob nº 61.079.232/0001-72, neste ato representada nos termos de seu estatuto social (**CBE**); **UNIGEL PLÁSTICOS S. A,** sociedade por ações, com sede na Cidade de Candeias, Estado da Bahia, na Fazenda Caroba s/nº, Centro Industrial de Aratu, inscrita no CNPJ sob nº 02.402.478/001-73, neste ato representada nos termos de seu estatuto social (**Unigel Plásticos**); **PROQUIGEL QUIMICA S.A,** acima qualificada, e **POLO INDUSTRIA E COMÉRCIO S.A**, sociedade por ações com sede na Cidade de São Paulo, Estado de São Paulo, na Rua Paes de Araújo, nº29, 15º andar, Itaim Bibi, inscrita no CNPJ sob nº 29.510.765/0001-53, neste ato representada nos termos de seu estatuto social (**Pólo**). Na qualidade de garantia dos Credores (doravante denominado **Agente de Garantia**): **DEUTSCHE BANK S.A - BANCO ALEMÃO**, instituição financeira, com sede na Cidade de São Paulo, Estado de São Paulo, na Avenida Brigadeiro Faria Lima nº3.900, 13º, 14º e 15º andares, inscrita no CNPJ sob nº 62.331.228/0001-11, neste ato representada nos termos de seu estatuto social. Na qualidade de agente nomeado **UNIGEL PARTICIPAÇÕES S.A** sociedade por ações com sede na Cidade de São Paulo, Estado de São Paulo, Av. Presidente Juscelino Kubitschek, 1726, 13º andar, conjunto 134 A, Itaim Bibi, inscrita no CNPJ sob nº 05.303.439/0001-07. **CLAUSULA I.** Em **ALIENAÇÃO FIDUCIÁRIA** o imóvel objeto da presente matrícula. Avaliação do imóvel **R$22.397.285,00**. **CARACTERISTICAS DAS OBRIGAÇÕES**: GARANTIDAS: a) Valor do Principal da dívida: U$238.079.648,70 (duzentos e trinta e oito milhões, setenta e nove mil, seiscentos e quarenta e oito dólares dos Estado Unidos da América e setenta centavos) correspondente, apenas para fins de emolumentos, a R$402.164.142,58 (quatrocentos e dois milhões, cento e sessenta quatro mil, cento e quarenta e dois reais e cinqüenta e oito centavos). b) Prazo para Pagamento: 84 meses. Demais clausulas constantes do mesmo com via arquivada em Cartório. Camaçari, 18 de agosto de 2011. O Oficial.

602/215153 3.380,90

**AV- 12 -** Nos termos do Primeiro Aditamento ao Instrumento Particular de Alienação Fiduciária de Bens Imóveis em Garantia, devidamente assinado em 10 de abril de 2014, objeto do R-11 supra, datada de 13 de junho de 2011, pelo qual a **BANCO SANTANDER (BRASIL) S.A., GRAND CAYMAN BRANCH**

C.20.10.0/88

PARA SIMPLES CONSULTA
NÃO VALE COMO CERTIDÃO
VALOR R$ 14,22

Este documento é cópia do original, assinado digitalmente por ANA ELISA LAQUIMIA DE SOUZA e Tribunal de Justica do Estado de Sao Paulo, protocolado em 09/09/2026 às 11:37 , sob o número WJMJ26411429880
Para conferir o original, acesse o site https://esaj.tjsp.jus.br/pastadigital/pg/abrirConferenciaDocumento.do, informe o processo 1115045-55.2025.8.26.0100 e código CJOURXSW.

SOLICITADO POR: UNIGEL S/A - CPF/CNPJ: ***.034.810-** DATA: 27/11/2024 10:10:25 - VALOR: R$ 14,22

Operador Nacional do Sistema de Registro Eletrônico de Imóveis

acima qualificado; **BANCO BRADESCO S.A – GRAND CAYMAN BRANCH,** acima qualificado; **BANCO DO BRASIL S.A- NEW YORK BRANCH, acima qualificado; BANCO DO BRASIL S.A GRAND CAYMAN ISLAND BRANCH,** acima qualificado; **CITIBANK, N.A**, acima qualificado; **CITIBANK, N.A, NEW YORK**, acima qualificado, **ITAÚ UNIBANCO S.A, NASSAU BRANCH**, sucessor de Banco Itaú BBA S.A Nassau Branch, (CREDORES); **PROQUIGEL QUÍMICA S.A**, acima qualificada (ALIENANTE); **ACRINOR ACRILONITRILA DO NORDESTE S.A,** acima qualificada; **COMPANHIA BRASILEIRA DE ESTIRENO,** acima qualificada; **UNIGEL PLÁSTICOS S/A**; acima qualificada; **PROQUIGEL QUÍMICA S.A**, acima qualificada; **POLO INDÚSTRIA E COMÉRCIO S.A**, acima qualificada, (SOCIEDADE POR AÇÕES); **DEUTSCHE BANK S.A – BANCO ALEMÃO**, (AGENTE DE GARANTIA) e **UNIGEL PARTICIPAÇÕES S.A.,** acima qualificada, ( AGENTE DOS ALIENANTES E DEVEDORES), resolvem aditar às garantias constituídas no referido instrumento para alterar a alínea ( C) da Cláusula 2.1.1, a nova forma de pagamento do valor principal: Deverá ser amortizado em 9 (nove) parcelas semestrais, iguais e sucessivas, observando que: o vencimento da primeira parcela ocorrerá no 36º (trigésimo sexto) mês contado a partir da data de fechamento previsto no EPA , sendo que: ( I ) o valor 5% (cinco por cento) do valor total da parcela que seria em dezembro de 2013, deverá ser pago em 09 de fevereiro de 2014; (II) o valor 5% (cinco por cento) do valor total da parcela que seria paga em dezembro de 2013 deverá ser pago em 9 de março de 2014; e (III) o valor 90% (noventa por cento) do valor total da parcela que seria paga em dezembro 2013 deverá ser pago em 9 de junho de 2014, juntamente com: (a) a parcela originalmente programada para ser paga em 9 de junho de 2014; (b) os juros aplicáveis à parcela que seria que seria paga em dezembro de 2013 acumulados desde - e incluindo – 9 de dezembro de 2013, mas excluindo 9 de junho de 2014; e (c) quaisquer quantias devidas de acordo com cláusula 5.4, do EPA. Demais clausulas constantes do mesmo com via arquivada em Cartório. Camaçari, 26 de junho de 2014. A Oficial.

002/000779 42,32

**AV- 13 – 2853:** Nos termos do Segundo Aditamento ao Instrumento Particular de Alienação Fiduciária de Bens Imóveis em Garantia, devidamente assinado em 23 de setembro de 2014, objeto do R-11 supra, datada de 13 de junho de 2011, ( tal como aditado pelo pelo Primeiro Aditivo ao Instrumento Particular de Alienação Fiduciária de Bem Imóvel em Garantia, celebrado em 10 de abril de 2014), pelo qual a **BANCO SANTANDER (BRASIL) S.A., GRAND CAYMAN BRANCH,** acima qualificado; **BANCO BRADESCO S.A – GRAND CAYMAN BRANCH,** acima qualificado; **BANCO DO BRASIL S.A- NEW YORK BRANCH,** acima qualificado; **BANCO DO BRASIL S.A- GRAND CAYMAN ISLAND BRANCH,** acima qualificado; **CITIBANK, N.A**, acima qualificado; **CITIBANK, N.A, NEW YORK**, acima qualificado; **ITAÚ UNIBANCO S.A, NASSAU BRANCH**, sucessor de Banco Itaú BBA S.A Nassau Branch, (CREDORES); **PROQUIGEL QUÍMICA S.A**, acima qualificada, (ALIENANTE); **ACRINOR ACRILONITRILA DO NORDESTE S.A**, acima qualificada; **COMPANHIA BRASILEIRA DE ESTIRENO,** acima qualificada; **UNIGEL PLÁSTICOS S/A**; acima qualificada; **PROQUIGEL QUÍMICA S.A**, acima qualificada; **POLO INDÚSTRIA E COMÉRCIO S.A**, acima qualificada, (Sociedade por Ações); **DEUTSCHE BANK S.A – BANCO ALEMÃO**, (Agente de Garantia) e **UNIGEL PARTICIPAÇÕES S.A.,** acima qualificada, (Agente dos Alienantes e Devedores), resolvem aditar às Obrigações Garantias constituídas no referido instrumento para alterar a alínea ( 5) da Cláusula 2.1.1, a nova forma de pagamento do valor principal: (a) Valor principal da dívida: R$ **577.817.119**,89 (quinhentos e setenta e sete milhões, oitocentos e dezessete mil, cento e dezenove e oitenta e nove centavos) Valor do Principal; (b) Prazo para pagamento: até 30 de abril de 2021; (c) Forma de pagamento do Valor Principal. Deverá ser amortizado em 19 (dezanove) parcelas trimestrais e sucessivas, devidas em 31 de janeiro , 30 de abril, 31 de julho e 31 de outubro de cada ano, com vencimento da primeira parcela que ocorrerá em 31 de outubro de 2016 e a última em 30 de abril de 2021; (d) A forma de pagamento dos juros incidentes sobre o Valor Principal: As parcelas dos juros, incidentes sobre o saldo não amortizado do Valor principal, deverão ser pagas trimestralmente a partir de 31 de outubro de 2015, sendo que as demais parcelas subsequentes serão pagas trimestralmente nas datas de 31 de janeiro, 30 de abril, 31 de julho e 31 de outubro de cada ano, em dinheiro; (e) Taxas de juros: juros remuneratórios equivalentes à variação da London Interbank Offered Rate - LIBOR, por um período ou aproximado ao do número de dias compreendidos no respectivo período de incidência dos juros, acrescida de sobretaxa de 4,50% ao ano, base 360 dias e dias efetivamente decorridos dentro do período de juros

PARA SIMPLES CONSULTA
NÃO VALE COMO CERTIDÃO
VALOR R$ 14,22

Este documento é cópia do original, assinado digitalmente por ANA ELISA LAQUIMIA DE SOUZA e Tribunal de Justica do Estado de Sao Paulo, protocolado em 09/09/2026 às 11:37 , sob o número WDMJ26411429880
Para conferir o original, acesse o site https://esaj.tjsp.jus.br/pastadigital/pg/abrirConferenciaDocumento.do, informe o processo 1115045-55.2025.8.26.0100 e código CJOURXSW.

Operador Nacional do Sistema de Registro Eletrônico de Imóveis

REGISTRO GERAL — 2º OFÍCIO DE REGISTRO DE IMÓVEIS

CAMAÇARI – BA

MATRÍCULA -2.853- | FICHA -5-Frente-

Camaçari: 22 de outubro de 2014.

em questão. Demais clausulas constantes do mesmo com via arquivada em Cartório. Camaçari, 22 de outubro de 2014. A Oficial. _____ 010/904060 12.608,85

**AV-14-** Nos termos do Terceiro Aditamento ao Instrumento Particular de Alienação Fiduciária de Bens Imóveis em Garantia, devidamente assinado em 29 de julho de 2015, objeto do R-01 supra, datada de 22 de novembro de 2010, ( tal como aditado pelo pelos Primeiro e Segundo Aditivos) pelo qual o **BANCO SANTANDER (BRASIL) S.A., GRAND CAYMAN BRANCH**, acima qualificado; **BANCO BRADESCO S.A – GRAND CAYMAN BRANCH**, acima qualificado **BANCO DO BRASIL S.A- NEW YORK BRANCH**, acima qualificado; **BANCO DO BRASIL S.A- GRAND CAYMAN ISLAND BRANCH**, acima qualificado; **CITIBANK, N.A**, acima qualificado; **CITIBANK, N.A, NEW YORK**, acima qualificado, **ITAÚ UNIBANCO S.A, NASSAU BRANCH**, sucessor de Banco Itaú BBA S.A Nassau Branch (CREDORES)na qualidade de ALIENANTES: **ACRINOR ACRILONITRILA DO NORDESTE S.A**, acima qualificada; **POLO INDÚSTRIA E COMÉRCIO S.A**, acima qualificada **EDN – ESTIRENO DO NORDESTE S.A**, acima qualificada; **UNIGEL PLÁSTICOS S.A** acima qualificada, e na qualidade de DEVEDORES: **ACRINOR ACRILONITRILA DO NORDESTE S.A; COMPANHIA BRASILEIRA DE ESTIRENO; UNIGEL PLÁSTICOS S.A PROQUIGEL QUÍMICA S.A; POLO INDÚSTRIA E COMÉRCIO S.A**, todos acima qualificados, **DEUTSCHE BANK S.A – BANCO ALEMÃO**, (Agente de Garantia) **UNIGEL PARTICIPAÇÕES S.A.**, acima qualificada, (Agente dos Alienantes e Devedores), resolvem alterar a redação da Clausula 2.1.1 em sua integra que passa a vigorar com a seguinte redação: Obrigações Garantias: (a) Valor principal da dívida: R$ 818.943.480,02; (b) Prazo para pagamento até 30 de abril de 2021; (c) Forma de pagamento do Valor Principal. Deverá ser amortizado em 19 (dezenove) parcelas trimestrais e sucessivas, devidas em 31 de janeiro, 30 de abril, 31 de julho e 31 de outubro de cada ano observando que o vencimento da primeira parcela ocorrerá em 31 de outubro de 2016 e a última em 30 de abril de 2021, conforme cronograma descrito no instrumento; (d) A forma de pagamento dos juros incidentes sobre o Valor Principal: As parcelas dos juros, incidentes sobre o saldo não amortizado do Valor principal, deverão ser pagas trimestralmente a partir de 31 de outubro de 2015, sendo que as demais parcelas subsequentes serão pagas trimestralmente nas datas de 31 de janeiro, 30 de abril, 31 de julho e 31 de outubro de cada ano, em dinheiro; (e) Taxas de juros: juros remuneratórios equivalentes à variação da London Interbank Offered Rate - LIBOR, por um período ou aproximado ao do número de dias compreendidos no respectivo período de incidência dos juros acrescida de sobretaxa de 4,50% ao ano, base 360 dias e dias efetivamente decorridos dentro do período de juros em questão. Demais clausulas constantes do mesmo com via arquivada em Cartório. Camaçari, 26 de agosto de 2015. A Oficial. _____ 002/007900 13.419,62

**AV-15/2.853-** Prenotação nº 37074 em 26/06/2017: Nos termos do Quarto Aditamento e Consolidação do Instrumento Particular de Alienação

continua no verso

PARA SIMPLES CONSULTA
NÃO VALE COMO CERTIDÃO
VALOR: R$ 14,22

Este documento é cópia do original, assinado digitalmente por ANA ELISA LAQUIMIA DE SOUZA e Tribunal de Justica do Estado de Sao Paulo, protocolado em 09/09/2026 às 11:37 , sob o número WJMJ26411429880
Para conferir o original, acesse o site https://esaj.tjsp.jus.br/pastadigital/pg/abrirConferenciaDocumento.do, informe o processo 1115045-55.2025.8.26.0100 e código CJOURxSW.

SOLICITADO POR: UNIGEL S/A - CPF/CNPJ: ***.034.810-** DATA: 27/11/2024 10:10:25 - VALOR: R$ 14,22

Fiduciária de Bem Imóvel em Garantia, devidamente assinado em 21 de junho de 2017, ( tal como aditado pelo pelos Primeiro, Segundo e Terceiro Aditivos) pelo qual AS PARTES resolvem firmar o presente aditamento que será regido pelos seguintes termos: **CONDIÇÃO SUSPENSIVA**: As Partes acordam que a eficácia deste Aditamento e de todas as disposições nele contidas ficam expressamente condicionadas, nos termos do artigo 125 da Lei 10.406 de 10 de janeiro de 2002 (conforme alterada) à emissão de uma notificação conjunta por Banco Santander (Brasil) S.A., Grand Cayman Branch, Banco Bradesco S.A. - Grand Cayman Branch, Banco Bradesco S.A., Banco do Brasil S.A. - Grand Cayman Island Branch, Banco do Brasil S.A. - New York Branch, Itaú Unibanco S.A. - Nassau Branch e Banco Indusval S.A. - Grand Cayman Branch (em conjunto, os "Credores que Validarão as Condições Suspensivas" e "Notificação de Cumprimento de Condição Suspensiva") confirmando que receberam evidência de que todas as condições suspensivas descritas no Contrato Global foram verificadas, incluindo, sem limitação, que as garantias outorgadas aos Credores que Validarão as Condições Suspensivas foram devidamente constituídas. **EXCLUSÃO DO AGENTE DE GARANTIA**: Resolvem as Partes excluir a figura do "Agente de Garantia" do Contrato, sem prejuízo dos direitos do Agente de Garantia previstos no Contrato Global, revogando todas as procurações outorgadas ao Agente de Garantia no âmbito do Contrato. **ALTERAÇÕES DO CONTRATO**: em decorrência da Reestruturação o Santander, o Bradesco, o BB NY, o Banco do Brasil e o Itaú Unibanco liberam, neste ato, a garantia constituída por meio de Contrato, que passa a garantir todos e quaisquer montantes devidos ao **BANCO INDUSVAL S.A. GRAND CAYMAN BRANCH**, (na qualidade de sucessor do Citibank N.A. (anteriormente designado "Citibank IBM") e do Citibank, N.A., New York (anteriormente designado "Citibank HOGI")), instituição financeira devidamente constituída e validamente existente de acordo com as leis da República Federativa do Brasil, atuando por sua agência em GRAND CAYMAN com sede na P.O. 1353, Harbour Place, 5th Floor, 103 Church Street, George Town, Grand Cayman, KY1-1108, inscrita no CNPJ sob o nº 61.024.352/0014-96, neste ato representada nos termos de seu estatuto social ("Indusval") **DISPOSIÇÕES GERAIS**: As alterações feitas no Contrato por meio deste Aditamento não implicam NOVAÇÃO. Demais clausulas constantes do mesmo com via arquivada em Cartório. Camaçari, 27 de junho de 2017. A Oficial.

018/670729 54,24

**R-16/2.853**-Prenotação nº 37074 em 26/06/2017: **De acordo com o INSTRUMENTO PARTICULAR DE ALIENAÇÃO FIDUCIÁRIA DE BENS IMÓVEIS EM GARANTIA** com força de Escritura Pública, datada de 21 de junho de 2017, pelo qual como **CREDOR** o **BANCO INDUSVAL S.A. - GRAND CAYMAN BRANCH,** acima qualificado, neste ato representada na forma do seu Estatuto Social; Na qualidade de garantidor **PROQUIGEL QUÍMICA S.A** (doravante denominado "Alienante") das obrigações assumidas pelos devedores a seguir: **ACRINOR ACRILONITRILA DO NORDESTE S.A.; COMPANHIA BRASILEIRA DE ESTIRENO, UNIGEL PLÁSTICOS S.A.** e **PROQUIGEL QUÍMICA S.A,** acima qualificados; e como agente Alienante e dos devedores a **UNIGEL PARTICIPAÇÕES S.A.** acima qualificada. Em **ALIENAÇÃO FIDUCIÁRIA** o imóvel objeto da presente matrícula, avaliado em **R$50.922.389,00**. DEmais clausulas constantes do mesmo com via arquivada em cartório. Camaçari, 27 de junho de 2017. A Oficial.

018/670938 16.145,71

PARA SIMPLES CONSULTA
NÃO VALE COMO CERTIDÃO
VALOR: R$ 14,22

Este documento é cópia do original, assinado digitalmente por ANA ELISA LAQUIMIA DE SOUZA e Tribunal de Justica do Estado de Sao Paulo, protocolado em 09/09/2026 as 11:37 , sob o número WJMJ26411429880
Para conferir o original, acesse o site https://esaj.tjsp.jus.br/pastadigital/pg/abrirConferenciaDocumento.do, informe o processo 1115045-55.2025.8.26.0100 e código CjOURxSW.

SOLICITADO POR: UNIGEL S/A - CPF/CNPJ: ***.034.810-** DATA: 27/11/2024 10:10:25 - VALOR: R$ 14,22

Operador Nacional do Sistema de Registro Eletrônico de Imóveis

REGISTRO GERAL

2º OFÍCIO DE REGISTRO DE IMÓVEIS

CAMAÇARI – BA

MATRÍCULA -2.853-

FICHA -6-Frente-

Camaçari: 10 de agosto de 2017

AV-17/2.853- **AVERBAÇÃO DE NOTIFICAÇÃO DE CUMPRIMENTO DE CONDIÇÃO SUSPENSIVA** – Prenotação sob nº **37411** em 08/08/2017: Conforme requerimento devidamente assinado em 04 de agosto de 2017 por Wendel Oliveira de Souza, Diretor da Acrinor Acrilonitrila do Nordeste S.A, as condições suspensivas objeto do AV-15 supra, foram implementadas ou, conforme o caso, renunciadas pelos Credores através da Notificação de Cumprimento de Condição suspensiva que arquivei. Dou fé. Camaçari, 10 de agosto de 2017. A Oficial. _____ 002/027069 R$54,24

AV-18/2.853 – **CANCELAMENTO DE ALIENAÇÃO FIDUCIÁRIA** – Prenotação sob nº **41807** em 17/05/2018: Procede-se esta averbação o cancelamento da ALIENAÇÃO FIDUCIÁRIA que gravou o imóvel desta matrícula, objeto do R-11, AV-12; AV-13; AV-14; AV-15; R-16 retro, conforme Instrumento Particular de Autorização de Cancelamento, devidamente assinado pelo Credor em 14 de setembro de 2017, com via arquivada em Cartório. Dou fé. Camaçari, 22 de maio de 2018. A Oficial. _____ 002/032836 R$67,20

PARA SIMPLES CONSULTA
NÃO VALE COMO CERTIDÃO
VALOR: R$ 14,22

Visualização gerada em www.registradores.org.br
Operador Nacional do Sistema de Registro Eletrônico de Imóveis

Este documento é cópia do original, assinado digitalmente por ANA ELISA LAQUIMIA DE SOUZA e Tribunal de Justica do Estado de Sao Paulo, protocolado em 09/09/2026 às 11:37 , sob o número WJMJ26411429880
Para conferir o original, acesse o site https://esaj.tjsp.jus.br/pastadigital/pg/abrirConferenciaDocumento.do, informe o processo 1115045-55.2025.8.26.0100 e código CjOURxSW.

SOLICITADO POR: UNIGEL S/A - CPF/CNPJ: ***.034.810-** DATA: 27/11/2024 10:10:25 - VALOR: R$ 14,22

CNM: 139600.2.0003512-10



Operador Nacional do Sistema de Registro Eletrônico de Imóveis



1º

# OFÍCIO DO REGISTRO DE IMÓVEIS E HIPOTECAS

Candeias - BAHIA

PODER JUDICIÁRIO

REGISTRO GERAL - ANO 2001

Maria da Conceição Teixeira
Oficial Titular

MATRÍCULA Nº 3512 DATA 24.01.2001 IDENTIFICAÇÃO DO IMÓVEL Uma área de terreno prórpio que mede 16.254,66m2, situada à Rodovia Centro Industrial de Aratu nesta Cidade, neste Estado, inscrita no Censo Imobiliário Municipal sob o número 63001.07195.000, com a seguinte descrição: Partindo-se do vertice P6 de coordenadas UTM N=8.595573,0777 e E=555537.6103 situado no limite comum a área da METACRIL segue pelo limite com azimute verdadeiro de 359º28'10" e distância de 6,79m confrontando-se com a SUDIC chega-se ao vértice P7; deste, segue pelo limite com azimute de 91º42'18" e distância de 33,91m confrontando-se com a SUDIC METACRIL chega-se ao vértice P8; deste, segue pelo limite com azimute de 0º51'37" e distância de 93,75m confrontando-se com a METACRIL chega-se ao vértice P9; deste, segue pelo limite com azimute de 271º54'32" e distância de 71,73m confrontando-se com a METACRIL chega-se ao vértice P10; deste, segue pelo limite com azimute de 358º46'29" e distância de 35,14m confrontando-se com a METACRIL chega-se ao vértice P11; deste, segue pelo limite com azimute de 250º47'50" distância de 50,88m confrontando-se com a METACRIL chega-se ao vértice P12; deste, segue pelo limite com azimute de 236º56'23" e distância de 29,89m confrontando-se com a METACRIL chega-se ao vértice P13; deste, segue pelo limite com azimute de 149º24'22" e distância de 6,67m confrontando-se com a METACRIL chega-se ao vértice P14; deste, segue pelo limite com azimute de 177º35'22" e distância de 19,94m confrontando-se com a METACRIL chega-se ao vértice P15; deste, segue pelo limite com azimute de 193º58'42" e distância de 53,77m confrontando-se com a METACRIL chega-se ao vértice P16; deste, segue pelo limite com azimute de 180º41'33" e distância de 25,75m confrontando-se com a METACRIL chega-se ao vértice P17; deste, segue pelo limite com azimute de 90º10'30" e distância de 119,34m confrontando-se com a METACRIL chega-se ao vértice P6 ponto inicial da descrição do perimetro. CONSTRUÇÕES: área construída medindo 4.327,00m2, com seguinte descrição: JOB 180- Unidade de chapas Acrílicas. 5.1 Fundações-Estacas Metálicas. 5.2. Infra-estrutura- concreto armado. 5.3. Supra-estrutura-concreto armado. 5.4. Piso- concreto revestido c/epoxy. Fechamento lateral- Alvenaria de tijolos revestidos. 5.6. Cobertura- Estrutura metálica- Fibrocimento. 5.7. Equipamentos- Ponte rolante, fornos, trovador de calor, reatores, condensadores, unidade de refrigeração, compressores, bombas e transformadores. 5.8. Força- Substação abaixadora 13.8 KV/480v. Painel de comando tipo gaveta. 5.10. Iluminação. Onde necessário à prova de explosão. as demais áreas à prova de gases e vapores incandescente. 5.11. Isolamento Térmico- A quente. 5.12. Instrumentação - Eletrica, eletrônica e pneumática. PROPRIETÁRIA: COMPANHIA QUÍMICA METACRIL, inscrita no CNPJ/MF. sob o número 13.837.489/0001-00, com sede no Centro Industrial de Aratu, neste Município, neste ato representada por seus Diretores MURILO SAMPAIO brasileiro, divorciado, empresário, portador da Cédula de Identidade sob o número 3.246.616, expedida pelo IFP/RJ., inscrito no CPF/MF. sob o número 463.004.737-91 e ROBERTO FIAMENGHI, empresário, portador da Cédula de Identidade sob o número 2.818.441-5 SSP/SP., inscrito no CPF/MF. sob o número 059.862.068-00, ambos brasileiros, residentes e domiciliados em Salvador. TÍTULO AQUISITIVO: Matrícula 199 do Registro Geral deste Cartório. Candeias, 24 de janeiro de 2001. A SUBOFICIAL: Maria da Conceição Teixeira no impedimento legal da Titular.

PARA SIMPLES CONSULTA
NÃO VALE COMO CERTIDÃO
VALOR: R$ 14,22



SOLICITADO POR: UNIGEL S/A - CPF/CNPJ: ***.034.810-** DATA: 27/11/2024 10:15:42 - VALOR: R$ 14,22

Este documento é cópia do original, assinado digitalmente por ANA ELISA LAQUIMIA DE SOUZA e Tribunal de Justiça do Estado de Sao Paulo, protocolado em 09/09/2026 às 11:37 , sob o número WJMJ26411429880
Para conferir o original, acesse o site https://esaj.tjsp.jus.br/pastadigital/pg/abrirConferenciaDocumento.do, informe o processo 1115045-55.2025.8.26.0100 e código CjOURxSW.

Operador Nacional do Sistema de Registro Eletrônico de Imóveis



R.1.3512- TRANSMITENTE: COMPANHIA QUÍMICA METACRIL, na matrícula qualificada. AD QUIRENTE: RESARBRÁS DA BAHIA S/A., inscrita no CNPJ/MF. sob o número ..... 02.402.478/0001-73, com sede à Fazenda Caroba s/nº, Vila Candeias, neste Munici pio, neste Estado, neste ato representada por seu diretor ROBERTO FIAMENGHI, em presário, portador da Cédula de Identidade sob o número 2.818.441 5 SSP/BA., ins crito no CPF/MF. sob o número 059.862.068-00, residente e domiciliado em Salva dor. TÍTULO: Compra e Venda. FORMA DO TÍTULO: Escritura Pública de 15 de dezem bro de 2000, lavrada nas Notas do 5º Ofício da Comarca de Salvador, às folhas 073 à 074 do livro número 877, sob o número de órdem 039. VALOR: R$1.742.535,00 (hum milhão, setecentos e quarenta e dois mil, quinhentos e trinta e cinco reais) sendo: R$456.000,00 (quatrocentos e cinquenta e seis mil reais) para o terreno e R$1.286.535,00 (hum milhão, duzentos e oitenta e seis mil, quinhentos e trinta e cinco reais) para a edificação. DAJ's de números 407010 e 407093. Candeias, 24 de janeiro de 2001. A SUBOFICIAL: Maria da Conceição Teixeira no impedimento legal da Titular.

.....

R.2.3512 - De acordo com a Cédula de Crédito Industrial Nº 05282535-A, emitida em Salvador, em 10 de dezembro de 2003, que arquivei, fica o imóvel objeto da presente Matrícula, gravado em hipoteca de primeiro grau, em favor do BANCO DO NORDESTE DO BRASIL S.A., em garantia de empréstimo no valor de R$..... $4.908.568,69 (quatro milhões, novecentos e oito mil, quinhentos e sessenta e oi to reais e sessenta e nove centavos), cuja garantia avaliada em R$..... $25.000.000,00 (vinte e cinco milhões de reais), constituida por PROQUIGEL QUIMI CA S/A., CNPJ/MF. 05.282.535/0001-16, situada à Rua do Hidrogênio nº 824, Polo Pe troquimico, Camaçari-Bahia, como avais da emitente/creditada, UNIGEL QUIMICA S/A CNPJ. 05.303.481/0001-28, interveniente hipotecante RESARBRÁS DA BAHIA S/A., CNPJ. 02.402.478/0001-73 e ainda como fiéis depositários o Sr. JEAN ROBERT BRO SENS e EDUARDO PAES DE CARVALHO, para ser quitada em 10 de dezembro de 2009. DAJ número 718277. Candeias, 23 de dezembro de 2003. A OFICIAL: Marina Celeste Souza

R.3.3512 - De acordo com a Cédula de Crédito Industrial Nº 05282535-B, emitida em Salvador, em 10 de dezembro de 2003, que arquivei, fica o imóvel objeto da presente Matrícula, gravado em hipoteca de segundo grau, em favor do BANCO DO NORDESTE DO BRASIL S/A., em garantia de empréstimo no valor de R$..... $12.189.340,57 (doze milhões, cento e oitenta e nove mil, trezentos e quarenta reais e cinquenta e sete centavos), cuja garantia avaliada em R$..... $25.000.000,00 (vinte e cinco milhões de reais), constituida por PROQUIGEL QUIMI CA S/A., CNPJ/MF. 05.282.535/0001-16, situada à Rua do Hidrogênio nº 824, Polo Petroquimico, Camaçari-Bahia, como avais da emitente/creditada, UNIGEL QUIMICA S/A., CNPJ. 05.303.481/0001-28, como interveniente hipotecante, RESARBRÁS DA BA HIA S/A., CNPJ. 02.402.478/0001-73, para ser quitada em 10 de dezembro de 2009 DAJ. número 718500. Candeias, 23 de dezembro de 2003. A OFICIAL: Marina Celeste Souza.

Continua na ficha nº 5833

PARA SIMPLES CONSULTA
NÃO VALE COMO CERTIDÃO
VALOR: R$ 14,22

Este documento é cópia do original, assinado digitalmente por ANA ELISA LAQUIMIA DE SOUZA e Tribunal de Justica do Estado de Sao Paulo, protocolado em 09/09/2026 as 11:37, sob o número WMJ26411429880
Para conferir o original, acesse o site https://esaj.tjsp.jus.br/pastadigital/pg/abrirConferenciaDocumento.do, informe o processo 1115045-55.2025.8.26.0100 e código CjOURxSW.

SOLICITADO POR: UNIGEL S/A - CPF/CNPJ: ***.034.810-** DATA: 27/11/2024 10:15:42 - VALOR: R$ 14,22

CNM: 139600.2.0003512-10



Operador Nacional do Sistema de Registro Eletrônico de Imóveis

PODER JUDICIÁRIO

OFÍCIO DO REGISTRO DE IMÓVEIS
Candeias - BAHIA

REGISTRO GERAL – ANO 2008

Maria da Conceição Teixeira
Oficial Titular

Continuação da ficha nº 4778

MATRÍCULA Nº 3512 DATA 14.05.08 IDENTIFICAÇÃO DO IMÓVEL XXXXXXXXXXXXXXXXXXXX

AV.4.3512 – Foi averbada hoje a alteração da denominação social da **RESARBRÁS DA BAHIA S/A.**, para **UNIGEL PLASTICOS S/A.**, conforme ata de assembléia geral extraórdinária realizada no dia 1º de maio de 2007, registrada na Junta Comercial deste Estado – JECEB sob o número 96768610. Dita averbação teve lugar em virtude do que me foi requerido, em 24 de fevereiro de 2008, pela **UNIGEL PLÁSTICOS S/A.**, representada por seu procurador o Sr. Elizaldo Barreto Lemos, requerimento esse que aqui veio juntamente com cópia da citada ata e certidão simplificada da JUCEB, que ficaram arquivados neste Cartório. DAJ número 085516 série 011. Candeias, 14 de maio de 2008. **A OFICIAL:** Maria da Conceição Teixeira.

AV.5.3512 – No imóvel objeto da presente matrícula continua existindo o ônus hipotecário de 1º e 2º graus, em favor do **BANCO DO NORDESTE DO BRASIL S/A.** Candeias, 14 de maio de 2008. **A OFICIAL:** Maria da Conceição Teixeira.

R.6.3512 – De acordo com a Cédula de Crédito Industrial Nº 187.2009.1099.1626, emitida em Salvador-Bahia, em 23 de setembro de 2009, que arquivei, fica o imóvel objeto da presente matrícula, **gravado de hipoteca de terceiro grau**, em favor do **BANCO DO NORDESTE DO BRASIL S/A.**, em garantia de empréstimo no valor de R$ 15.000.000,00 (quinze milhões de reais), cuja garantia avaliada em R$43.000.000,00 (quarenta e tres milhões de reais), constituida por **PROQUIGEL QUIMICA S/A.**, CNPJ?MF. sob o número 27.515.154/0011-44, situada na rua Hidrogenio, número 824, Polo Petroquímico, Camaçari-Bahia, neste ato representada pelos Srs. CARLOS MARCELO THIEME, brasileiro, casado sob o regime da comunhão parcial de bens, engenheiro quimico, portador da Cédula de Identidade sob o número 02.454.971.000 DETRAN-Bahia, inscrito no CPF/MF. sob o número 086.106.598-01, residente e domiciliado na rua Hidrogenio, 824, Polo Petroquimico, Camaçari-Bahia e FABIO TERZIAN, brasileiro, casado sob o regime da comunhão parcial de bens, engenheiro quimico, portador da Cédula de Identidade sob o número 19.128.640-0 SSP/SP., inscrito no CPF/MF. sob o número 104.034.688-09, residente e domiciliado na Av. Presidente Juscelino Kubitschek, 1726 6º andar, Vila Nova Conceição, São Paulo-SP. **INTERVENIENTE HIPOTECANTE – UNIGEL PLASTICOS S/A.**, inscrita no CNPJ/MF. sob o número 02.402.478-0001/73, situada na Fazenda Caroba, s/n, C. Ind. de Aratu, neste Município, representada por seus Diretores os Srs. ROBERTO NORONHA SANTOS, brasileiro, casado sob o regime da comunhão parcial de bens, engenheiro quimico, portador da Cedula de Identidade sob o número 6.015.590-5 SSP/SP., inscrito no CPF/MF. sob o número 838.562.428-72, residente e domiciliado na Avenida Presidente Juscelino Kubitschek, 1726, Vila Nova Conceição, São Paulo-SP.; e FABIO TERZIAN, ja qualificado, para ser quitada em 23 de março de 2011. **DAJ**, número 629193. Candeias, 05 de outubro de 2009. **A OFICIAL:** Maria da Conceição Teixeira.

PARA SIMPLES CONSULTA
NÃO VALE COMO CERTIDÃO
VALOR: R$ 14,22

C.20.10.0/86

SOLICITADO POR: UNIGEL S/A - CPF/CNPJ: ***.034.810-** DATA: 27/11/2024 10:15:42 - VALOR: R$ 14,22

Este documento é cópia do original, assinado digitalmente por ANA ELISA LAQUIMIA DE SOUZA e Tribunal de Justica do Estado de Sao Paulo, protocolado em 09/09/2026 às 11:37 , sob o número WJMJ26411429880
Para conferir o original, acesse o site https://esaj.tjsp.jus.br/pastadigital/pg/abrirConferenciaDocumento.do, informe o processo 1115045-55.2025.8.26.0100 e código CjOURxSW.

R.7.3512 – De acordo com a Cédula de Crédito Industrial Nº 187.2009.1087.1607, emitida em Salvador-Bahia, em 23 de setembro de 2009, que arquivei, fica o imóvel objeto da presente matrícula, **gravado de hipoteca de quarto grau**, em favor do **BANCO DO NORDESTE DO BRASIL S/A.**, em garantia de empréstimo no valor de R$ 15.000.000,00 (quinze milhões de reais), cuja garantia avaliada em R$43.000.000,00 (quarenta e tres milhões de reais), constituida por **ACRINOR – ACRILONITRILA DO NORDESTE S/A.**, CNPJ/MF. sob o número 13.546.353-0001-33, situada na rua Hidrogenio, número 824, Polo Petroquímico, Camaçari-Bahia, neste ato representada pelos seus Diretores os Srs. ROBERTO NORONHA SANTOS, brasileiro, casado sob o regime da comunhão parcial de bens, engenheiro quimico, portador da Cédula de Identidade sob o número 6.015.590 5 SSP/SP, inscrito no CPF/MF. sob o número 838.562.428-72, residente e domiciliado na Av. Juscelio Kubitschek, 1726, Vila Nova Conceição, São Paulo-SP e DARIO DE CARVALHO E MELO JUNIOR, brasileiro, casado sob o regime da comunhão parcial de bens, engenheiro quimico, portador da Cédula de Identidade sob o número 03.181.006.200 DETRAN-SP., inscrito no CPF/MF. sob o número 084.775.678-59, residente e domiciliado na Av. Presidente Juscelino Kubitschek, 1726, Vila Nova Conceição, São Paulo-SP. **INTERVENIENTE HIPOTECANTE – UNIGEL PLASTICOS S/A.**, inscrita no CNPJ/MF. sob o número 02.402.478-0001/73, situada na Fazenda Caroba, s/n, C. Ind. de Aratu, neste Município, representada por seus Diretores os Srs. ROBERTO NORONHA SANTOS, já qualificado e FABIO TERZIAN, ja qualificado, para ser quitada em 23 de março de 2011. **DAJ.** número 630507série 707. Candeias, 05 de outubro de 2009. **A OFICIAL:** Maria da Conceição Teixeira

AV.8.3512 – Foi averbada hoje a baixa do R.2.3512 da presente matrícula, em virtude de haver cessado o motivo originário do ônus, conforme autorização concedida pelo Banco Credor, em 20 de outubro de 2010. **DAJ** número 642914 série 708, protocolo A-1, sob o número de órdem 8632. Candeias, 21 de outubro de 2010. **A OFICIAL:** Maria da Conceição Teixeira

AV.9.3512 – Foi averbada hoje a baixa do R.3.3512 da presente matrícula, em virtude de haver cessado o motivo originário do ônus, conforme autorização concedida pelo Banco Credor, em 20 de outubro de 2010. **DAJ** número 642926 série 708, protocolo A-1, sob o número de órdem 8633. Candeias, 21 de outubro de 2010. **A OFICIAL:** Maria da Conceição Teixeira

R.10.3512 – **CREDOR: BANCO DO NORDESTE DO BRASIL S/A.**, sociedade de economia mista, com sede em Fortaleza, Ceará, na Avenida Pedro Ramalho, número 5.700, inscrito no CNPJ/MF. sob o número 07.237.373/0187-62, doravante denominado simplesmente BANCO, representado neste ato pelos Srs. JOÃO ANTÔNIO DE CASTRO, brasileiro, casado sob o regime da comunhão parcial de bens, bancário, residente e domiciliado em Salvador-Bahia, portador da Cédula de Identidade sob o número 1114401 SSP/MG., inscrito no CPF/MF. sob o número 232.770.506-10 e MARLENE OLIMPIA GOMES, brasileira, separada judicialmente, bancária, residente em Salvador-Bahia, portadora da Cédula de Identidade sob o número 116731761 SSP/BA., inscrito no CPF/MF. 137.200.315-00. **CREDITADA: ACRINOR ACRILONITRILA DO NORDESTE S/A.**, inscrita no CNPJ/MF sob o número 13.546.353/0001-33, com sede na cidade de Camaçari-Bahia, à rua Hidrogenio, número 824, polo petroquimico, neste ato representada por seus

Continua na ficha nº 6152

PARA SIMPLES CONSULTA
NÃO VALE COMO CERTIDÃO
VALOR: R$ 14,22
Visualização gerada em www.registradores.org.br
Este documento é cópia do original, assinado digitalmente por ANA ELISA LAQUIMIA DE SOUZA e Tribunal de Justica do Estado de Sao Paulo, protocolado em 09/09/2026 às 11:37 , sob o número WJMJ26411429880
Para conferir o original, acesse o site https://esaj.tjsp.jus.br/pastadigital/pg/abrirConferenciaDocumento.do, informe o processo 1115045-55.2025.8.26.0100 e código feGHgcjn.
SOLICITADO POR: UNIGEL S/A - CPF/CNPJ: ***.034.810-** DATA: 27/11/2024 10:15:42 - VALOR: R$ 14,22

Operador Nacional do Sistema de Registro Eletrônico de Imóveis



6152

PODER JUDICIÁRIO

# OFÍCIO DO REGISTRO DE IMÓVEIS E HIPOTECAS

CANDEIAS – BAHIA

REGISTRO GERAL – ANO 2010

Maria da Conceição Teixeira
Oficial Titular

Continuação da ficha nº 5833

MATRÍCULA Nº 3512 DATA 21.10.10 IDENTIFICAÇÃO DO IMÓVEL XXXX

gravado em hipoteca de 4º grau, em favor do **BANCO DO NORDESTE DO BRASIL S/A.**, em garantia de empréstimo constituido por **ACRINOR ACRILONITRILA DO NORDESTE S.A**, inscrita no CNPJ/MF. sob o número 13.546.353/0001-33, com endereço na rua Hidrogenio, número 824, Polo Petroquimico, Camaçari-Bahia, representada por seus diretores ROBERTO NORONHA SANTOS, brasileiro, solteiro, engenheiro químico, portador da Cédula de Identidade sob o número 6015590-5 SSP/SP., inscrito no CPF/MF. Sob o n[úmero 838.562.428-72, residente e domiciliado na rua Lelis Vieira, número 206, aptº 0, Pinheiros, São Paulo-SP e DARIO DE CARVALHO E MELLO JUNIOR, brasileiro, solteiro, engenheiro químico, portador da Cédula de Identidade sob o número 91894499 SSP/SP., inscrito no CPF/MF. Sob o número 084.775.678-59, residente e domiciliado na Estrada Carlos Queiroz Telles, número 30, aptº 221, Jardim Fonte do Moru, São Paulo-SP, tendo como aval **UNIGEL PLÁSTICOS S/A.**, inscrita no CNPJ/MF. Sob o número 02.402.478/0001-73, com endereço na Fazenda Caroba, s/nº, Centro Industrial de Aratu, neste Município, representada por seus diretores, ROBERTO NORONHA SANTOS, acima qualificado e FABIO TERZIAN, brasileiro, casado sob o regime da comunhão parcial de bens, engenheiro quimico, portador da Cédula de Identidade sob o número 19.128.640 0 SSP/SP., inscrito no CPF/MF. sob o número 104.034.688-09, residente e domiciliado na Avenida Presidente Juscelino Kubitschek, número 1726, 6] andar, Nova Conceição, São Paulo-SP., e ainda como interveniente hipotecante a UNIGEL PLÁSTICOS S/A., acima qualificada, representada por seus diretores ROBERTO NORONHA SANTOS e FABIO TERZIAN, já qualificados, no valor de R$ 14.500.000,00 (quatorze milhões e quinhentos mil reais), cujo bem fica avaliado em R$39.975.285,40 (trinta e nove milhões, novecentos e setenta e cinco mil, duzentos e oitenta e cinco reais e quarenta centavos), para ser quitada em 14 de outubro de 2012, mediante condições expressas na referida cédula, que deu causa ao presente registro, também registrada no livro 3 - Registro Auxiliar sob o número 642. DAJ número 710583 série 708, protocolo A-1, número de ordem 8650. Candeias, 16 de novembro de 2010. **A OFICIAL**: Maria da Conceição Teixeira.

AV.12.3512 – Foi averbada hoje **a baixa da hipoteca objeto do R.11 da presente matrícula,** em virtude de haver cessado o motivo originário do ônus, conforme autorização concedida pelo Banco do Nordeste do Brasil S.A., em 14 de novembro de 2012, que ficou arquivada neste Cartório. **DAJ**. número 782577 série 003, valor R$38,50, protocolo A-1, sob o número de ordem 9367. Candeias, 04 de dezembro de 2012. **A OFICIAL**: Maria da Conceição Teixeira.

AV.13.3512 – Foi averbada hoje **a baixa da hipoteca objeto do R.7 e do R.10 da presente matrícula,** em virtude de haver cessado o motivo originário do ônus, conforme autorização concedida pelo Banco Credor, em 07 de janeiro de 2013, que ficou arquivada neste Cartório. **DAJ**. número 217479 série 004, valor R$40,00, protocolo A-1, sob o número de ordem 9399. Candeias, 15 de janeiro de 2013. **A OFICIAL**: Maria da Conceição Teixeira.

AV.14.3512 – Foi averbada hoje **a baixa da hipoteca objeto do R.6 da presente matrícula,** em virtude de haver cessado o motivo originário do ônus, conforme autorização concedida pelo Banco Credor, em 21 de janeiro de 2013, que ficou arquivada neste Cartório. **DAJ**. número 297031 série 004, valor R$40,00, protocolo A-1, sob o número de ordem 9409. Candeias, 06 de fevereiro de 2013. **A OFICIAL**: Maria da Conceição Teixeira.

PARA SIMPLES CONSULTA
NÃO VALE COMO CERTIDÃO
VALOR: R$ 14,22

Este documento é cópia do original, assinado digitalmente por ANA ELISA LAQUIMIA DE SOUZA e Tribunal de Justica do Estado de Sao Paulo, protocolado em 09/09/2026 às 11:37 , sob o número WJMJ26411429880
Para conferir o original, acesse o site https://esaj.tjsp.jus.br/pastadigital/pg/abrirConferenciaDocumento.do, informe o processo 1115045-55.2025.8.26.0100 e código feGHgcjn.

SOLICITADO POR: UNIGEL S/A - CPF/CNPJ: ***.034.810-** DATA: 27/11/2024 10:15:42 - VALOR: R$ 14,22

Operador Nacional do Sistema de Registro Eletrônico de Imóveis



PODER JUDICIÁRIO

# OFÍCIO DO REGISTRO DE IMÓVEIS E HIPOTECAS

Candeias - BAHIA

REGISTRO GERAL - ANO 2014

Oficial Titular

MATRÍCULA Nº 3512 DATA 06.08.2014 IDENTIFICAÇÃO DO IMÓVEL

AV.15.3512 – Foi averbado hoje em nome da **UNIGEL PLÁSTICOS S/A**, a Relação das Máquinas e Equipamentos de propriedade da presente empresa a seguir descritos: 1 - BOMBA CENTRIFUGA FABRICANTE KSB MOD MEGANORM 25-150 ROTOR DIAM 160 MM C/MOTOR ELETRICO POT 0,5 CV, 2 - BOMBA CENTRIFUGA FABRICANTE KSB MOD MEGANORM 40-160 ANO 98 ROTOR DIAM 180 MM C/MOTOR ELETRICO POT 10 CV, 3 - FILTRO DE LEITO MISTO FABRICANTE SAN SANEAMENTO LTDA P/AGUA ANO 2001 CILINDRICO VERTICAL EM ACO CARBONO VAZAO 20 M3/H DIAM 1450 MM ALT 2320 MM, 4 - GRUPO GERADOR DE ENERGIA FABRICANTE IRMAOS NEGRINI E CIA LTDA C/MOTOR A DIESEL E PAINEL DE CONTROLE POT 350 KVA (DESATIVADO), 5 - GRUPO GERADOR DE ENERGIA FABRICANTE STEMAC COM GERADOR WEG MOD OL 1 C/MOTOR A DIESEL FABRICANTE COMMINS MOD NT885G SERIE 30301701 E PAINEL DE CONTROLE POT 310 KVA, 6 - QUADRO ELETRICO DE FORCA FABRICANTE EQUIPEL METALICO DIM 1500X2000X200 MM C/1 PORTA 2 LAMPADAS SINALIZADORAS 2 BOTOEIRAS CONTACTORAS DISJUNTORES E BORNES, 7 - QUADRO ELETRICO DE FORCA METALICO DIM 1000X1800X600 MM C/1 PORTA 3 AMPERIMETROS 1 VOLTIMETRO 2 CHAVES SELETORAS 6 LAMPADAS SINALIZADORAS 1 SECCIONADORA CAP 200 A E 1XCAP 160 A, 8 - VASO CILINDRICO VERTICAL EM ACO CARBONO DIAM 1050 MM ALT 1500 MM, 9 - TANQUE CILINDRICO VERTICAL EM ACO CARBONO DIAM 8000 MM ALT 7000 MM C/ESCADA DE ACESSO TIPO MARINHEIRO (DE AGUA DE PROCESSO E AGUA DE INCENDIO), 10 - CUBICULO ELETICO DE 15/ 1,2 KV DIM. 1600 X 2000 X 2200 MM, COM 2 TRANSFORMADORES DE FORCA TRIFASICO FABRICANTE TRAFO POT 750 KVA/ 13.800 440 V, 11 - TROCADOR DE CALOR FABRICANTE APEMA MOD TST-100-5-2-4 TIPO CASCO TUBO CILINDRICO HORIZONTAL EM ACO CARBONO DIAM 100 MM COMP 840 MM PERTENCENTE A U-187, 12 - TUBULACAO INSTRUMENTACAO VALVULAS E ESTRUTURAS METALICAS NO SETOR AREA COMUM, 13 - A+C15:F232CUMULADOR FABRICANTE TNT MOD M510 P/BOBINA ANO 2004 C/7 ROLOS CILINDRICO HORIZONTAL EM ACO GALVANIZADO DIAM 200 MM COMP 1200 MM, 14 - ASPIRADOR DE PO INDUSTRIAL FABRICANTE ELECTROLUX MOD T8002 ACOPLADO EM CARRO TRANSPORTADOR, 15 - BOBINADOR FABRICANTE TNT MOD M020 ANO 2005 C/PAINEL DE COMANDO DIGITAL FABRICANTE SIEMENS MOD SIMATIC, 16 - BOMBA DE VACUO FABRICANTE SIHI C/MOTOR ELETRICO POT 5 CV, 17 - BOMBA DIAFRAGMA FABRICANTE YAMADA MOD NDP-20BSV, 18 - CENTRAL DE AR CONDICIONADO FABRICANTE HITACHI MOD RTS200B9Z C/DUTOS EMBUTIDOS POT 2 TR, 19 - DOSADORA FABRICANTE KOCH MOD 612D ANO 2006, 20 - DOSADORA FABRICANTE KOCH MOD GK2000 ANO 2006, 21 - LINHA DE EXTRUSAO DE FILMES DE POLICABORNATO FABR. BREYER COMPOSTA DE: EXTRUSORA MOD 34279, CALANDRA, MASKING FILME COM BOBINADORA E DESBOBINADORA, TRACIONADOR MOD. D 78224, UNIDADE GERADORA DE VACUO E PAINEIS DE CONTROLE (2006), 22 - PONTE ROLANTE FABRICANTE STAHL ELEVACAO 5000 MM CAP 3200 KG CURSO 7000 MM VAO 11000 MM, 23 - SOPRADOR FABRICANTE KOCH MOD 1320D ANO 2006, 24 - TALHA ELETRICA

PARA SIMPLES CONSULTA
NÃO VALE COMO CERTIDÃO
VALOR: R$ 14,22

Visualização disponibilizada em www.registradores.org.br



SOLICITADO POR: UNIGEL S/A - CPF/CNPJ: ***.034.810-** DATA: 27/11/2024 10:15:42 - VALOR: R$ 14,22

Este documento é cópia do original, assinado digitalmente por ANA ELISA LAQUIMIA DE SOUZA e Tribunal de Justica do Estado de Sao Paulo, protocolado em 09/09/2026 às 11:37 , sob o número WJMJ26411429880
Para conferir o original, acesse o site https://esaj.tjsp.jus.br/pastadigital/pg/abrirConferenciaDocumento.do, informe o processo 1115045-55.2025.8.26.0100 e código feGHgcjn.

FABRICANTE DEMAG CURSO 5000 MM ELEVACAO 2300 MM CAP 2 TON, 25 - TRACIONADOR FABRICANTE TNT MOD M115 ANO 2004 C/PAINEL DE COMANDO DIGITAL FABRICANTE SIEMENS MOD SIMATIC, 26 - UNIDADE HIDRAULICA FABRICANTE FMB MOD 5687 VAZAO 24 L/MIN, 27 - BALANCA ELETRONICA FABRICANTE DIGIPESO MOD DP 3000 CAP 30 KG, 28 - TUBULACAO INSTRUMENTACAO VALVULAS E ESTRUTURAS METALICAS NO SETOR EXTRUSAO E EXPEDICAO, 29 - CARRO TIPO PLATAFORMA DIM 1500X800 MM C/CONTROLE DE DIRECAO - 4 PNEUS, 30 - FURADEIRA DE BANCADA FABRICANTE MARINARO TIPO B2, 31 - CARRO PALLETS HIDRAULICO CAP. 2 TON, 32 - LIXADEIRA ELETRICA MANUAL FABR. BOSCH MOD. GWS 8-115, 33 - ESMERIL DE BANCADA FABR. MOTOFLEX CAP. 1/2 CV, 34 - FURADEIRA ELETRICA MANUAL FABR. BOSCH MOD. GSB 13RE, 35 - ESTUFA P/ ELETRODO DIM. 550 X 500 MM (PORTA), 36 - PRENSA HIDRAULICA FABRICANTE MARCON MOD MPH 30 CAP 30 TON, 37 - TALHA MANUAL FABR. BERG STEEL DE CORRENTE CAP 1500 KG, 38 - EXTRUSORA FABRICANTE REIFENHAUSER MOD EH120019030v C/PAINEL DE COMANDO E MOTOR ELETRICO, GRANULADOR CUMBERLAND E PENEIRA VIBRATORIA MAVI UHDE, DESMONTADA, 39 - AGITADOR, 40 - AGITADOR COM MOTOR WEG POT 0.5 CV, 41 - BALANCA ANALITICA FABRICANTE TOLEDO, 42 - BALANCA ANALITICA FABRICANTE TOLEDO, 43 - BALANCA ANTROPOMETRICA FABRICANTE ARJA, 44 - BALANCA ELETRONICA FABRICANTE EPM MOD SP-2400 C/DISPOSITIVO DIGITAL INDICADOR DE CARGA CAP 1000 KG, 45 - BALANCA ELETRONICA FABRICANTE KRATOS MOD KB6000, 46 - BALANCA ELETRONICA FABRICANTE OHAUS, 47 - BALANCA ELETRONICA FABRICANTE OHAUS MOD ARC-120 CAP 3100 G, 48 - BALANCA ELETRONICA FABRICANTE OHAUS MOD AS200 CAP. 210 G, 49 - BALANCA ELETRONICA FABRICANTE TOLEDO, 50 - BALANCA ELETRONICA FABRICANTE TOLEDO C/DISPOSITIVO DIGITAL E INDICADOR DE CARGA CAP 10 TON, 51 - BALANCA ELETRONICA FABRICANTE TOLEDO C/DISPOSITIVO DIGITAL INDICADOR DE CARGA CAP 500 KG, 52 - BALANCA ELETRONICA FABRICANTE TOLEDO MOD 2090-XX2-C CAP 10 KG,53 - BALANCA ELETRONICA FABRICANTE TOLEDO MOD 9091 CAP 10000 G, 54 - BALANCA ELETRONICA MOD AS 2000 CAP 2000 G, 55 - BOMBA CENTRIFUGA FABR. KSB MOD 65-26 ANO 75 VAZAO 45 M3/H ALT MANOMETRICA 25 M C/MOTOR ELETRICO POT 10 CV, 56 - BOMBA CENTRIFUGA FABRICANTE KSB MOD MEGANORM 25-150 ROTOR DIAM 160 MM C/MOTOR ELETRICO POT 1.5 CV, 57 - BOMBA CENTRIFUGA FABRICANTE KSB ROTOR DIAM 160 MM C/MOTOR ELETRICO POT 5 CV, 58 - BOMBA CENTRIFUGA FABRICANTE KSB ROTOR DIAM 160 MM C/MOTOR ELETRICO POT 5 CV, 59 - BOMBA CENTRIFUGA FABRICANTE OMEL MOD UNDII ANO 2002 VAZAO 3.6 M3/H ALT MANOMETRICA 30 FABRICANTE C/MOTOR ELETRICO POT 4 CV, 60 - BOMBA CENTRIFUGA FABRICANTE OMEL MOD UNDIII-AB6 ROTOR DIAM 200 MM C/MOTOR ELETRICO POT 7.5 CV, 61 - BOMBA CENTRIFUGA FABRICANTE OMEL ROTOR DIAM 200 MM C/MOTOR ELETRICO POT 25 CV, 62 - BOMBA CENTRIFUGA FABRICANTE SULZER MOD P12-4 ROTOR DIAM 120 MM C/MOTOR ELETRICO POT 10 CV, 63 - BOMBA CENTRIFUGA FABRICANTE WORTHINGTON VAZAO 13 M3/H ALT MANOMETRICA 10 FABRICANTE C/MOTOR ELETRICO POT 5 CV, 64 - BOMBA CENTRIFUGA ROTOR DIAM 200 MM C/MOTOR ELETRICO POT 5 CV, 65 - BOMBA DE VACUO FABRICANTE NASH ELMO MOD MHF120/4 C/MOTOR ELETRICO POT 5.5 CV, 66 - BOMBA DE VACUO FABRICANTE NASH ELMO MOD MHF120/4 C/MOTOR ELETRICO POT 5.5 CV, 67 - BOMBA DE VACUO FABRICANTE NASH ELMO MOD MHF120/4 C/MOTOR ELETRICO POT 5.5 CV, 68 - BOMBA DE VACUO FABRICANTE NASH ELMO MOD MHF120/4 C/MOTOR ELETRICO POT 5.5 CV, 69 - CABINE DE LUZ FABRICANTE MACBETH MOD SPECTRALIGHT, 70 - CARREGADOR DE BATERIAS

PARA SIMPLES CONSULTA
NÃO VALE COMO CERTIDÃO
VALOR: R$ 14,22

Visualização disponibilizada em www.registradores.org.br

Este documento é cópia do original, assinado digitalmente por ANA ELISA LAQUIMIA DE SOUZA e Tribunal de Justica do Estado de Sao Paulo, protocolado em 09/09/2026 às 11:37 , sob o número WJMJ26411429880
Para conferir o original, acesse o site https://esaj.tjsp.jus.br/pastadigital/pg/abrirConferenciaDocumento.do, informe o processo 1115045-55.2025.8.26.0100 e código feGHgcjn.

CNM: 139600.2.0003512-10



Operador Nacional do Sistema de Registro Eletrônico de Imóveis

7785

PODER JUDICIÁRIO

# OFÍCIO DO REGISTRO DE IMÓVEIS E HIPOTECAS

Candeias - BAHIA

REGISTRO GERAL - ANO 2014

Oficial Titular

MATRÍCULA Nº 3512 DATA 06.08.2014 IDENTIFICAÇÃO DO IMÓVEL

FABRICANTE JLW ELOTROMAX MOD FA 24/40, 71 - CARRO P/TRANSPORTE DE CHAPAS ACRILICAS DIM 2300X1600X900 MM, 72 - CARRO P/TRANSPORTE DIM 1550X650 MM, 73 - CARRO P/TRANSPORTE DIM 650X650 MM, 74 - CARRO P/TRANSPORTE FABRICANTE F/P DIM 1400X1300X900 MM, 75 - CARRO P/TRANSPORTE FABRICANTE F/P DIM 2300X.1600X900 MM, 76 - CARRO TIPO PLATAFORMA EM MADEIRA FP, 77 - CHUVEIRO LAVA-OLHOS DE EMERGENCIA, 78 - COMPRESSOR DE AR FABRICANTE ATLAS COPCO MOD GA37FF, MOTOR 50 CV, 79 - COMPRESSOR DE AR FABRICANTE SCHULZ MOD MSV25 MAX/250 C/RESERVATORIO EM ACO CARBONO CILINDRICO HORIZONTAL CAP 250 L E C/MOTOR ELETRICO POT 5 CV VAZAO 25 PES3/MIN, 80 - COMPRESSOR FABRICANTE SABROE MOD. FMC 64 P/AMONIA C/MOTOR ELETRICO POT 20 CV, 81 - COMPRESSOR FABRICANTE SABROE MOD. FMC 100 P/AMONIA C/MOTOR ELETRICO POT 30 CV, 82 - CUBA CILINDRICA VERTICAL EM ACO INOX DIAM 500 MM ALT 1400 MM, 83 - CUBA CILINDRICA VERTICAL EM VIDRO DIAM 500 MM COMP 1400 MM, 84 - DOSADORA FABRICANTE CONSOLID C/MOTOR ELETRICO POT 1 CV, 85 - EMPILHADEIRA ELETRICA HIDRAULICA FABRICANTE BYG MOD BYG AP 1000 CAP 1000 KG ELEVACAO 2000 MM C/PONTE DESLIZANTE E 66 RODANAS, 86 - ESTUFA DE SECAGEM DIM 4500X2500X2000 MM SOBRE TRILHOS CURSO 14000 MM TEMP MAX 150 GR, 87 - ESTUFA DE SECAGEM E ESTERILIZACAO FABRICANTE FANEM MOD 320-SE, 88 - EXAUSTOR AXIAL, 89 - FILTRO CILINDRICO VERTICAL EM ACO CARBONO DIAM 300 MM ALT 360 MM, 90 - FILTRO CONICO EM ACO CARBONO COMP 800 MM, 91 - FILTRO DE CARVAO CILINDRICO VERTICAL EM ACO CARBONO DIAM 410 MM ALT 600 MM, 92 - FILTRO FABRICANTE ALBACETE MOD A-236 CILINDRICO VERTICAL EM ACO CARBONO DIAM 1120 MM ALT 1310 MM, 93 - FILTRO FABRICANTE AMF MOD 35L3 CILINDRICO VERTICAL EM ACO CARBONO DIAM 200 MM ALT 1140 MM, 94 - FILTRO FABRICANTE AMF MOD CUNO CILINDRICO VERTICAL EM ACO CARBONO DIAM 250 MM ALT 700 C/ABERTURA SUPERIOR, 95 - FILTRO FABRICANTE AMF MOD MET.POR DE CARVAO CILINDRICO VERTICAL EM ACO CARBONO DIAM 200 MM ALT 300 MM, 96 - FILTRO FABRICANTE AMF MOD MET.POR DE CARVAO CILINDRICO VERTICAL EM ACO CARBONO DIAM 480 MM ALT 1100 MM, 97 - FILTRO FABRICANTE AMF MOD MET.POR DE CARVAO CILINDRICO VERTICAL EM ACO CARBONO DIAM 480 MM ALT 800 MM, 98 - MEDIDOR FABRICANTE KRAUTKRAMER MOD WM2 P/ESPESSURA, 99 - MESA P/LAVAGEM A QUENTE DAS CHAPAS EM ACRILICO EM ACO CARBONO DIM 8000X1800 MM C/PAINEL DE CONTROLE 2 MOTORES ELETRICOS POT 2 CV E REDUTORES DE VELOCIDADE, 100 - PELICULADEIRA P/CHAPAS EM ACRILICO DIM 5000X2000 MM C/6 CILINDROS EM ACO CARBONO, 101 - MESA EM ACO CARBONO DE EXTRAÇAO (DESMOLDAGEM) DE CHAPAS EM ACRILICO COM MOTOR 25 CV E REDUTOR DIM 1.700 X 1.200 MM, 102 - MESA TRANSPORTADORA P/CHAPAS EM ACRILICO EM ACO CARBONO DIM 3000X1200 MM C/RODIZIOS DE BORRACHA E ACIONAMENTO POR CORRENTE MOR 1CV E REDUTOR 1 CV, 103 - MESA TRANSPORTADORA P/CHAPAS EM ACRILICO EM ACO CARBONO DIM 3000X1200 MM C/ RODIZIOS DE BORRACHA COM ELEVACAO PNEUMATICA 1 MOTOR ELETRICO POT 1 CV REDUTOR DE VELOCIDADE E

PARA SIMPLES CONSULTA
NÃO VALE COMO CERTIDÃO
VALOR: R$ 14,22

Visualização disponibilizada em www.registradores.org.br

Este documento é cópia do original, assinado digitalmente por ANA ELISA LAQUIMIA DE SOUZA e Tribunal de Justica do Estado de Sao Paulo, protocolado em 09/09/2026 às 11:37 , sob o número WJMJ26411429880
Para conferir o original, acesse o site https://esaj.tjsp.jus.br/pastadigital/pg/abrirConferenciaDocumento.do, informe o processo 1115045-55.2025.8.26.0100 e código feGHgcjn.



SOLICITADO POR: UNIGEL S/A - CPF/CNPJ: ***.034.810-** DATA: 27/11/2024 10:15:42 - VALOR: R$ 14,22

ACIONAMENTO POR CORRENTE, 104 - MISTURADOR C/MOTOR POT 255 W, 105 - MISTURADOR FABRICANTE QUIMIS, 106 - MESA DE MOLDAGEM E DESMOLDAGEM P/CHAPAS EM ACRILICO EM ACO CARBONO DIM 3000X1200 MM C/ RODIZIO DE BORRACHA BRACO ACIONAMENTO PNEUMATICO E ARRUMACAO DOS MOLDES 1 MOTOR ELETRICO POT 1 CV REDUTOR DE VELOCIDADE, 107 - MOTO ESMERIL DE BANCADA, 108 - PAINEL DE CONTROLE METALICO DIM 1000X2000X400 MM C/1 PORTA 1 INVERSOR DE FREQUENCIA 1 DISJUNTOR CAP 1000 A 3 CHAVES SELETORAS 3 LAMPADAS SINALIZADORAS 1 BOTOEIRA E CONTACTORAS, 109 - PAINEL DE CONTROLE METALICO DIM 400X450X200 MM C/1 PORTA 1 MULTIMEDIDOR 2 DISJUNTORES CAP 4 A E 1 INDICADOR DIGITAL DE TEMPERATURA, 110 - PAINEL ELETRICO FABRICANTE DOPPLER METALICO DIM 1600X1750X320 MM C/2 PORTAS 11 LAMPADAS SINALIZADORAS 22 BOTOEIRAS 13 CHAVES SELETORAS 1 AMPERIMETRO 1 VOLTIMETRO 1 SECCIONADORA CAP 600 A E 11 DISJUNTOR-MOTOR12, 111 - PAINEL ELETRICO FABRICANTE EQUIPEL METALICO DIM 1000X2200X350 MM C/9 GAVETAS 16 LAMPADAS SINALIZADORAS 8 BOTOEIRAS 2 CHAVES SELETORAS 1 AMPERIMETRO 1 VOLTIMETRO 1 SECCIONADORA CAP 600 A CONTACTORAS DISJUNTORES E BORNES, 112 - PAINEL ELETRICO FABRICANTE EQUIPEL METALICO DIM 3000X2200X350 MM C/4 PORTAS 20 GAVETAS 44 LAMPADAS SINALIZADORAS 22 BOTOEIRAS 2 CHAVES SELETORAS 1 AMPERIMETRO 1 VOLTIMETRO 1 SECCIONADORA CAP 600 A CONTACTORAS DISJUNTORES E BORNES, 113 - PAINEL ELETRICO METALICO DIM 1000X2000X700 MM C/1 PORTA DISJUNTORES CONTACTORAS E CHAVES SECCIONADORAS, 114 - PAINEL ELETRICO METALICO DIM 500X750X200 MM C/1 PORTA 3 CONTACTORAS 1 CHAVE SECCIONADORA CAP 500 A 2 BOTOEIRAS E 1 LAMPADA SINALIZADORA, 115 - PAINEL ELETRICO METALICO DIM 600X700X100 MM C/1 PORTA 3 CONTACTORAS E 1 CHAVE SECCIONADORA CAP 500 A, 116 - PAINEL P/DESENVOLVIMENTO DE COR, 117 - PLACA AQUECEDORA FABRICANTE FISATOM, 118 - PONTE ROLANTE FABRICANTE DEMAG MOD. P211 ELEVACAO 5000 MM CAP 2 X 5T CURSO 50000 MM VAO 12000 MM MONOVIGA, 119 - PULMAO B A VACUO CILINDRICO VERTICAL EM ACO INOX DIAM 350 MM COMP 480 MM, 120 - QUADRO DE COMANDO METALICO DIM 1850X700X650 MM C/2 PORTAS 4 CHAVES SELETORAS 6 BOTOEIRAS 3 LAMPADAS SINALIZADORAS CONTACTORAS DISJUNTORES E CHAVES SECCIONADORAS, 121 - QUADRO ELETRICO DE FORCA FABRICANTE FRIOTEC METALICO DIM 400X1150X250 MM C/1 PORTA 2 LAMPADAS SINALIZADORAS 2 BOTOEIRAS 1 CHAVE SELETORA 1 AMPERIMETRO 1 VOLTIMETRO 1 SECCIONADORA CAP 400 A CONTACTORAS DISJUNTORES E BORNES, 122 - REATOR CILINDRICO VERTICAL EM ACO INOX DIAM 1240 MM ALT 1630 MM C/PAINEL DE CONTROLE MOTOR ELETRICO POT 2 CV E REDUTOR DE VELOCIDADE, 123 - REATOR CILINDRICO VERTICAL EM ACO INOX DIAM 2100 MM ALT 4000 MM C/PAINEL DE CONTROLE MOTOR ELETRICO POT 10 CV E REDUTOR DE VELOCIDADE, 124 - REBOCADOR FABRICANTE LINDE MOD P50 CAP. 6.000 KG, 125 - RESERVATORIO CILINDRICO VERTICAL EM ACO INOX DIAM 760 MM ALT 890 MM COM RODIZIOS, 126 - RESISTENCIA ELETRICA FABRICANTE FISATOM, 127 - RESPIRADOR AUTONOMO S/IDENTIFICACAO MOD PA94, 128 - SILO CILINDRICO VERTICAL EM ACO INOX DIAM 1560 MM ALT 2000 MM C/FUNDO CONICO, 129 - TALHA PNEUMATICA FABR. MONTERODO MOD. DP120 ELEVACAO 3200 MM CAP 1 TON CURSO 1250 MM, 130 - TALHA ELETRICA FABRICANTE DEMAG CURSO 24000 MM ELEVACAO 3500 MM CAP 0.25 TON, 131 - TALHA ELETRICA FABRICANTE DEMAG ELEVACAO 2500 MM CAP 500 KG CURSO 4200 MM, 132 - TANQUE CILINDRICO HORIZONTAL EM ACO CARBONO DIAM 2000 MM COMP 5000 MM, 133 - TANQUE CILINDRICO VERTICAL EM

PARA SIMPLES CONSULTA
NÃO VALE COMO CERTIDÃO
VALOR: R$ 14,22

Este documento é cópia do original, assinado digitalmente por ANA ELISA LAQUIMIA DE SOUZA e Tribunal de Justica do Estado de Sao Paulo, protocolado em 09/09/2026 às 11:37 , sob o número WJMJ26411429880
Para conferir o original, acesse o site https://esaj.tjsp.jus.br/pastadigital/pg/abrirConferenciaDocumento.do, informe o processo 1115045-55.2025.8.26.0100 e código feGHgcjn.

Operador Nacional do Sistema de Registro Eletrônico de Imóveis



PODER JUDICIÁRIO

# OFÍCIO DO REGISTRO DE IMÓVEIS E HIPOTECAS

Candeias - BAHIA

REGISTRO GERAL - ANO 2014

Oficial Titular

MATRÍCULA Nº 3512 DATA 06.08.2014 IDENTIFICAÇÃO DO IMÓVEL

ACO CARBONO DIAM 1120 MM ALT 1700 MM, 134 - TANQUE CILINDRICO VERTICAL EM ACO CARBONO DIAM 1250 MM ALT 2670 MM, 135 - TANQUE CILINDRICO VERTICAL EM ACO CARBONO DIAM 2000 MM ALT 3050 MM REVESTIDO C/ISOLAMENTO TERMICO, 136 - TANQUE CILINDRICO VERTICAL EM ACO CARBONO DIAM 2680 MM ALT 2170 MM REVESTIDO C/ISOLAMENTO TERMICO, 137 - TANQUE CILINDRICO VERTICAL EM ACO CARBONO DIAM 500 MM ALT 1250 MM, 138 - TANQUE CILINDRICO VERTICAL EM ACO CARBONO DIAM 900 MM ALT 1300 MM, 139 - TANQUE P/ESTOCAGEM DE PMMA CILINDRICO VERTICAL EM ACO CARBONO DIAM 1650 MM ALT 1700 MM REVESTIDO C/ISOLAMENTO TERMICO, 140 - TANQUE P/XAROPE CILINDRICO VERTICAL EM ACO INOX DIAM 650 MM COMP 800 MM C/MOTOR ELETRICO POT. 0.75 CV, 141 - TANQUE RETANGULAR EM ACO CARBONO DIM 1000X1200X1000 MM, 142 - TORRE DE RESFRIAMENTO FABRICANTE ALPINA MOD 323A19, 143 - TRANSPORTADOR FABRICANTE ANVER MOD VPE1 P/CHAPAS EM ACRILICO POR SUCCAO ELEVACAO 2500 MM CURSO 6500 MM, 144 - TROCADOR DE CALOR CILINDRICO HORIZONTAL EM ACO CARBONO DIAM 200 MM COMP 1200 MM REVESTIDO C/ISOLAMENTO TERMICO, 145 - TROCADOR DE CALOR FABRICANTE APV A PLACAS DIM 400X1100X150 MM, 146 - TROCADOR DE CALOR TIPO CASCO TUBO CILINDRICO HORIZONTAL EM ACO CARBONO DIAM 310 MM COMP 3000 MM, 147 - TROCADOR DE CALOR TIPO CASCO TUBO CILINDRICO HORIZONTAL EM ACO CARBONO DIAM 420 MM COMP 3820 MM, 148 - TROCADOR DE CALOR TIPO CASCO TUBO CILINDRICO HORIZONTAL EM ACO CARBONO DIAM 500 MM COMP 3900 MM REVESTIDO C/ISOLAMENTO TERMICO, 149 - DISJUNTOR PVO FABR. ALSTOM TIPO DSF 356/17, 630 A, 13,8 KV, 150 - TRANSFORMADOR ELETRICO DE TENSAO A OLEO FABR. WEG, POT. 750 KVA/ 13800 - 440 V, 151 - TRANSFORMADOR ELETRICO DE TENSAO A OLEO FABR. WEG, POT. 750 KVA/ 13800 - 220 V, 152 - TRANSFORMADOR ELETRICO DE TENSAO A SECO FABR. WALTEC, TIPO RESIMOLD POT. 500 KVA/ 13800 - 380 V, 153 - PAINEL ELETRICO DE DISTRIBUICAO 220 V COM 4 PORTAS DIM. 2400 X 2000 X 600 MM, 154 - PAINEL DE BANCO DE CAPACITORES FABR. WEG COM 2 COLUNAS CAP. 365,7 KVAR - 480 V DIM. 1600 X 2500 X 800 MM, 155 - PAINEL ELETRICO DE CENTRO DE DISTRIBUICAO DE CARGAS 380 V COM 1 COLUNA DIM. 600 X 2100 X 600 MM, 156 - BOMBA DE INCENDIO FABR. EQUIPE MOD. EQTA 125-50/2, V= 160/ 210 M3/H, 1800 RPM DE MOTOR A DIESEL WMW, 4 CILINDROS COM RECALQUE (ANO 1989), 157 - BOMBA DE INCENDIO FABR. EQUIPE MOD. EQTA 125-50/2, V= 160/ 210 M3/H, DE MOTOR ELETRICO 125 CV/ 1785 RPM (ANO 1989), 158 - BOMBA JOKEY COM MOTOR 3 CV, 159 - AGITADOR PNEUMATICO (LABOR.) MOD. PDIKZS, 160 - TALHA PNEUMATICA DEMAG MOD. TBR-100 CAP. 1 TON, 161 - TALHA PNEUMATICA DEMAG MOD. TBR-150 CAP. 500 KG, 162 - TALHA PNEUMATICA DEMAG MOD. TBR-150 CAP. 500 KG, 163 - TALHA PNEUMATICA DEMAG MOD. TBR-100 CAP. 1 TON, 164 - BOMBA CENTRIFUGA DE 3 ESTAGIOS COM MOTOR 5 CV, 165 - COMPRESSOR FABR. ATLAS COPCO MOD. GA 75VSDFF, 166 - MESA DE ARRUMACAO NAS RESPECTIVAS GAIOLAS COM BRACOS DE VENTOSAS, CARRO COM TRILHOS, TRANSPORTADORES COM TRILHOS P/ MOVIMENTACAO LATERALMENTE E MOTORDUTOR, 167 - MESA DE

PARA SIMPLES CONSULTA
NÃO VALE COMO CERTIDÃO
VALOR: R$ 14,22

Visualização disponibilizada em www.registradores.org.br

Este documento é cópia do original, assinado digitalmente por ANA ELISA LAQUIMIA DE SOUZA e Tribunal de Justica do Estado de Sao Paulo, protocolado em 09/09/2026 às 11:37 , sob o número WJMJ26411429880
Para conferir o original, acesse o site https://esaj.tjsp.jus.br/pastadigital/pg/abrirConferenciaDocumento.do, informe o processo 1115045-55.2025.8.26.0100 e código feGHgcjn.

C.20.10.0/88

SOLICITADO POR: UNIGEL S/A - CPF/CNPJ: ***.034.810-** DATA: 27/11/2024 10:15:42 - VALOR: R$ 14,22

ENCHIMENTO COM INCLINACAO AUTOMATICA, SISTEMA DE ABERTURA DE MOLDES, PAINEIS PNEUMTICOS, ELETRICOS E MOTOREDUTOR, 168 - STEAKER AUTOMATICO P/ TRANSPORTE DE CHAPA A MESA DE INSPECAO, 169 - MESA DE INSPECAO COM TRANSPORTADOR, 170 - PELICULADEIRA COM MESA TRNSPORTADORA, 171 - PLATAFORMA ELEVATORIA, 172 - MEDIDOR DE ESPESSURA, 173 - BOMBA DE VACUO FABRICANTE NASH ELMO MOD CL 80/7 C/MOTOR ELETRICO POT 25 CV (ANO 3013), 174 - EXTRUSORA MOD ZSK90R240P FABRICANTE COPERION C/PAINEL DE COMANDO E MOTOR ELETRICO.GRANULADOR CUMBERLAND E PENEIRA VIBRATORIA MAVI UHDE, 175 - TUBULACAO INSTRUMENTACAO VALVULAS E ESTRUTURAS METALICAS NO SETOR UNID. DE CHAPAS ACRILICAS. Dita averbação teve lugar em virtude do que me foi requerido, em 29 de julho de 2014, pela dita **UNIGEL PLÁSTICOS S/A SOCIEDADE ANÔNIMA**, inscrita no CNPJ/MF. Sob o número 02.402.478/0001-73, estabelecida na Fazenda Caroba, s/n, Centro Industrial de Aratu, neste Município, neste Estado, neste ato representada pelo seu procurador Elizaldo Barreto Lemos, inscrito no CPF/MF. Sob o número 112.319.987-68, requerimento esse que aqui veio juntamente com a relação das máquinas e equipamentos, que ficaram arquivados neste Cartório. **DAJE**: número 9999 010 141832, R$42,32, protocolo A-1 sob o número de ordem 9839. Candeias, 06 de agosto de 2014. A **OFICIAL DESIGNADA**: Rosangela Batista da Cruz, no impedimento legal da titular.

PARA SIMPLES CONSULTA
NÃO VALE COMO CERTIDÃO
VALOR: R$ 14,22

Visualização disponibilizada em www.registradores.org.br
Operador Nacional do Sistema de Registro Eletrônico de Imóveis

Este documento é cópia do original, assinado digitalmente por ANA ELISA LAQUIMIA DE SOUZA e Tribunal de Justica do Estado de Sao Paulo, protocolado em 09/09/2026 às 11:37 , sob o número WJMJ26411429880
Para conferir o original, acesse o site https://esaj.tjsp.jus.br/pastadigital/pg/abrirConferenciaDocumento.do, informe o processo 1115045-55.2025.8.26.0100 e código feGHgcjn.

Operador Nacional do Sistema de Registro Eletrônico de Imóveis

PODER JUDICIÁRIO

# OFÍCIO DO REGISTRO DE IMÓVEIS E HIPOTECAS

Candeias – BAHIA

REGISTRO GERAL - ANO 2016

Rosangela Batista da Vela
Oficial Titular

MATRÍCULA Nº 3512 DATA 09.03.16 IDENTIFICAÇÃO DO IMÓVEL

R.15.3512 - Nos termos da escritura pública de composição e confissão de dívidas,lavrada em 30 de dezembro de 2015, no Tabelionato de Notas com Função de Protesto de Coité, Bahia, às folhas 071 do livro 004, protocolo 4956, fica o imóvel objeto da presente matrícula avaliado em R$38.243.128,00, em hipoteca de 1º grau, em favor do **BANCO DO NORDESTE DO BRASIL S/A.**, em garantia de dívida constituída pela **ACRINOR ACRILONITRILA DO NORDESTE S/A.**, tendo como Interveniente Fiador a **UNIGEL S/A.**, como Interveniente Hipotecante a **UNIGEL PLÁSTICOS S/A.**, dívida no valor de R$36.263.892,51 (trinta e seis milhões, duzentos e sessenta e três mil, oitocentos e noventa e dois reais e cinquenta e um centavos), na posição de 24/12/2015, importância essa decorrente das obrigações a seguir caracterizada: Contrato de Câmbio número 124119021, celebrado em 27/08/2014 no valor de R$24.780.800,00, com liquidação prevista para 23/06/2015 e Contrato de Câmbio número 124248657, celebrado em 02/09/2014 no valor de R$5.199.997,77, com liquidação prevista para 29/06/2015, o emitente/creditado reconhece e confessa para todos os efeitos jurídicos, por força deste instrumento e nos melhores termos de direito a mencionada dívida e se obriga a pagá-la e liquidar todas as obrigações financeiras, acaso remanescentes, em prestações mensais a começar em 10/01/2016 e a terminar em 10/12/2018, sendo que 35 das prestações no valor de R$1.007.330,35 e a última no valor de R$1.007.330,27. Tudo e tudo mais conforme cláusulas expressas na dita escritura que deu causa ao presente registro, fazendo o mesmo efeito como se aqui transcritas estivessem. **DAJE** número 9999 015 036372, R$14.812,58, protocolo A-1 sob o número de ordem 11254. Candeias, 09 de março de 2016. A **OFICIAL DESIGNADA**: Rosangela Batista da Vela, no impedimento legal da titular.

AV.16.3512 - Nos termos da escritura pública de primeiro aditivo de retificação e ratificação à escritura pública de composição e confissão dividas,lavrada em 23 de dezembro de 2016, no Tabelionato de Notas com Função de Protesto da Comarca de Conceição do Coité – Bahia, às folhas 156 do livro 004, protocolo 5844, cujo o aditivo tem por finalidade conceder carência, que será compreendida de 13/12/2016 À 10/12/2017 e alterar o vencimento final do instrumento de crédito, cujo valor atualizado até a data de 13/12/2016, compreendendo principal e encargos pactuados, é de R$28.162.045,87 (vinte e oito milhões, cento e sessenta e dois mil, quatrocentos e cinco reais e oitenta e sete centavos), que o emitente/creditado expressamente confessa como dívida líquida e certa de sua responsabilidade, nas condições constantes do instrumento ora aditado. Por força deste aditivo, o vencimento final fica repactuado para 10/12/2019, passando a vigorar da forma constante da Cláusula Segunda – Confissão e Forma de Pagamento, que o emitente/creditado, reconhece e confessa para todos os efeitos jurídicos, a mencionada dívida acima e se obriga a paga-la, todas as obrigações financeiras remanescentes divididas em 24 parcelas mensais e sucessivas, com vencimento da primeira em 10/01/2018 e a última em 10/12/2019, sendo que primeira a vigésima terceira, o valor da parcela é de R$1.173.418,57 (hum milhão, cento e setenta e três mil, quatrocentos e dezoito reais e cinquenta e sete centavos) e a última ou seja a vigésima quarta no valor de R$1.173.418,76 (hum milhão, cento e oitenta e três mil, quatrocentos e dezoito reais e setenta e seis centavos). Ficam ratificados todos os termos, cláusulas e condições constante do instrumento ora aditado, que não foram expressamente alterados por este aditivo passando a constituir, juntamente com este instrumento,em todo único e indivisível para todos os fins de direito. Tudo e tudo mais de acordo com cláusulas e condições constantes do presente instrumento que deu causa a presente averbação, fazendo o mesmo efeito como se aqui digitalizadas estivessem.

PARA SIMPLES CONSULTA
NÃO VALE COMO CERTIDÃO
VALOR: R$ 14,22

Este documento é cópia do original, assinado digitalmente por ANA ELISA LAQUIMIA DE SOUZA e Tribunal de Justica do Estado de Sao Paulo, protocolado em 09/09/2026 às 11:37 , sob o número WJMJ26411429880
Para conferir o original, acesse o site https://esaj.tjsp.jus.br/pastadigital/pg/abrirConferenciaDocumento.do, informe o processo 1115045-55.2025.8.26.0100 e código feGHgcjn.

SOLICITADO POR: UNIGEL S/A - CPF/CNPJ: ***.034.810-** DATA: 27/11/2024 10:15:42 - VALOR: R$ 14,22

DAJE número 1464 002 005232, R$49,76, protocolo A-1, sob o número de ordem 11623. Candeias, 10 de abril de 2017. A **OFICIAL DESIGNADA**: _____.

---

**AV.18.3512 - RETIFICAÇÃO DE OFÍCIO: 1)** Retifica-se o número de ordem do registro de Hipoteca em 1° Grau realizado em 09 de março de 2016, referente ao protocolo nº. 11254, para que passe a constar **R.16.3512**, em continuidade ao AV.15.3512, realizado em 06 de agosto de 2014, referente ao protocolo 9839. **2)** Retifica-se o número de ordem da averbação de aditivo de Hipoteca em 1° grau realizada em 10 de abril de 2017, referente ao protocolo nº. 11623, para que passe a constar **AV.17.3512**, em continuidade ao R.16.3512, também retificado neste ato. DAJE 1464 002 009994 (isento: retificação de ofício). Prenotação nº. 12336, realizada em 03/12/2018. Candeias/BA, 26 de dezembro de 2018. Iuri Araújo Lemos, Oficial de Registro Público.

---

**AV.19.3512 - CANCELAMENTO DE HIPOTECA.** Cancelamento de Hipoteca em 1° Grau registrada em 09 de março de 2016, sob o número de ordem R.15 (retificado para R.16, conforme averbação anterior), e do aditamento averbado em 10 de abril de 2017, sob o número de ordem AV.16 (retificado para AV.17, conforme averbação anterior), de acordo com a autorização expressa no Ofício nº. 187/2018-120, datado de 05 de novembro de 2018, emitido pelo Banco do Nordeste do Brasil S.A, representado por Sidinei Reis dos Santos, gerente de agência, portador da cédula de identidade RG nº. 660598604 SSP/BA, inscrito no CPF sob o nº. 777.547.945-00, e Rosemary Silva Santos de Braga, gerente de negócios, portadora da cédula de identidade RG nº. 200638572 SSP/BA, inscrita no CPF 230.848.805-06, ambos com domicílio a Av. Manoel Dias da Silva, nº. 2450, Pituba, Salvador/BA, CEP. 41.830-001, nos termos de Substabelecimento de Procuração Pública datado de 17 de agosto de 2017 (Livro 80, folhas 062/063, 1° traslado), Substabelecimento de Procuração Pública datado de 17 de agosto de 2017 (Livro 80, folha 064, 1° traslado) e Procuração Pública datada de 24 de outubro de 2017 (Livro 80, folha 295/297, 2° traslado), todos lavrados no 1° Ofício e Tabelionato de Pacatuba/CE – Cartório Alencar Furtado. DAJE 9999 022 374225, no valor de R$ 67,20. Prenotação nº. 12336, realizada em 03/12/2018. Candeias/BA, 26 de dezembro de 2018. Iuri Araújo Lemos, Oficial de Registro Público.

---

**R.20 / 3512 - HIPOTECA CEDULAR DE 1º GRAU** - Prenotação nº. 12.908, de 25/08/2020. **TÍTULO:** Instrumento Particular denominado Cédula de Crédito Bancário (nº. 187.2020.1174.6139), datado de 31 de julho de 2020, firmado na cidade de Salvador/BA. **EMITENTE/CREDITADO: PROQUIGEL QUIMICA S.A.**, já qualificada. **CREDOR: BANCO DO NORDESTE DO BRASIL S.A.**, já qualificada. **INTERVENIENTE HIPOTECANTE: UNIGEL PLASTICOS S.A.**, já qualificada. **AVALALISTAS: UNIGEL PARTICIPAÇÕES S.A.**, inscrita no CNPJ sob nº 05.303.439/0001-07, com sede na Avenida Engenheiro Luiz Carlos Berrini, nº 105, 11º Andar, Cidade Monções, na cidade de São Paulo/SP. **COMPANHIA BRASILEIRA DE ESTIRENO**, inscrita no CNPJ sob nº 61.079.232/0001-71, com sede na Avenida Engenheiro Luiz Carlos Berrini, nº 105, apto/casa 11º Andar, Cidade Monções, na cidade de São Paulo, SP. **INTERVENIENTE ANUENTE: COMPANHIA BRASILEIRA DE ESTIRENO**, já qualificada. **VALOR MÁXIMO DA HIPOTECA**: R$ 25.000.000,00 (vinte e cinco milhões reais). **VENCIMENTO DA HIPOTECA**: Parcela única a ser paga em 15/08/2021. **JUROS E ENCARGOS MORATÓRIOS:** Juros básicos fixos: 2,4225% a.a., encargos financeiros em base mensal sobre os recursos do FNE: 0,199667% a.m., os débitos em atraso serão atualizados monetariamente pelo IPCA. DAJE: 1464.002.015991. Emolumentos: R$ 8.675,13. Taxa Fiscal: R$ 6.160,60. FECOM: R$ 2.370,84. PGE: R$ 344,85. Def. Pública: R$ 229,90. FMMPBA: R$ 179,61. TOTAL: R$ 17.960,94. Candeias/BA, 01 de setembro de 2020. Fred Saba de Santana, Escrevente Autorizado.

---

**R.21 / 3512 - HIPOTECA CEDULAR DE 2º GRAU** - Prenotação nº. 12.909, de 25/08/2020. **TÍTULO:** Instrumento Particular denominado Cédula de Crédito Bancário (nº. 187.2020.1416.6173), datado de 04 de agosto de 2020, firmado na cidade de Salvador/BA. **EMITENTE/CREDITADO: COMPANHIA BRASILEIRA DE ESTIRENO**, já qualificada. **CREDOR: BANCO DO NORDESTE DO BRASIL S.A.**, já qualificada. **INTERVENIENTE HIPOTECANTE: UNIGEL PLASTICOS S.A.**, já qualificada. **AVALISTA: UNIGEL**

PARA SIMPLES CONSULTA
SEM VALOR JURÍDICO
VALOR: R$ 14,22

Este documento é cópia do original, assinado digitalmente por ANA ELISA LAQUIMIA DE SOUZA e Tribunal de Justica do Estado de Sao Paulo, protocolado em 09/09/2026 às 11:37 , sob o número WJMJ26411429880
Para conferir o original, acesse o site https://esaj.tjsp.jus.br/pastadigital/pg/abrirConferenciaDocumento.do, informe o processo 1115045-55.2025.8.26.0100 e código feGHgcjn.

**LIVRO Nº. 2 - REGISTRO GERAL • MATRÍCULA Nº. 3512 • FICHA: 8 • DATA: 01/10/2020**

**PARTICIPAÇÕES S A**, já qualificada. **PROQUIGEL QUIMICA S.A.**, já qualificada. **INTERVENIENTE ANUENTE: PROQUIGEL QUIMICA S.A.**, já qualificada. **VALOR MÁXIMO DA HIPOTECA**: R$ 25.000.000,00 (vinte e cinco milhões reais). **VENCIMENTO DA HIPOTECA**: Parcela única a ser paga no dia 15/08/2021. **JUROS E ENCARGOS MORATÓRIOS:** Juros básicos fixos: 2,4225% a.a., encargos financeiros em base mensal sobre os recursos do FNE: 0,199667% a.m., os débitos em atraso serão atualizados monetariamente pelo IPCA. DAJE: 1464.002.015992. Emolumentos: R$ 8.675,13. Taxa Fiscal: R$ 6.160,60. FECOM: R$ 2.370,84. PGE: R$ 344,85. Def. Pública: R$ 229,90. FMMPBA: R$ 179,61. TOTAL: R$ 17.960,94. Candeias/BA, 01 de setembro de 2020. Fred Saba de Santana, Escrevente Autorizado.

---

**AV.22 / 3512 - CANCELAMENTO DE HIPOTECA** - Prenotação nº. 13.642, de 25/10/2021. Procede-se a presente averbação para constar o **cancelamento da HIPOTECA CEDULAR DE 1º GRAU constante no R.20** desta matrícula, em virtude de quitação dada pelo credor **BANCO DO NORDESTE DO BRASIL S.A.**, já qualificado, nos termos do instrumento particular datado de 04 de setembro de 2021, assinado em Salvador/BA, pelos representantes FRANKLIN JOSÉ DIAS DE PAIVA, CPF sob o nº 907.648.465-15, e PAULA SOUZA BARBOSA, CPF sob o nº 007.174.055-40, com poderes conferidos no Substabelecimento de Procuração Pública, lavrado no 1º Ofício e Tabelionato Alencar Furtado/CE. DAJE: 1464.002.021919. Emolumentos: R$ 36,60. Taxa Fiscal: R$ 25,99. FECOM: R$ 10,00. PGE: R$ 1,45. Def. Pública: R$ 0,98. FMMPBA: R$ 0,76. TOTAL: R$ 75,78. Candeias/BA, 18 de novembro de 2021. Fred Saba de Santana, Oficial Substituto.

---

**AV.23 / 3512 - CANCELAMENTO DE HIPOTECA** - Prenotação nº. 13.642, de 25/10/2021. Procede-se a presente averbação para constar o **cancelamento da HIPOTECA CEDULAR DE 2º GRAU constante no R.21** desta matrícula, em virtude de quitação dada pelo credor **BANCO DO NORDESTE DO BRASIL S.A.**, já qualificado, nos termos do instrumento particular datado de 04 de setembro de 2021, assinado em Salvador/BA, pelos representantes FRANKLIN JOSÉ DIAS DE PAIVA, CPF sob o nº 907.648.465-15, e PAULA SOUZA BARBOSA, CPF sob o nº 007.174.055-40, com poderes no Substabelecimento de Procuração Pública, lavrado no 1º Ofício e Tabelionato Alencar Furtado/CE. DAJE: 1464.002.021920. Emolumentos: R$ 36,60. Taxa Fiscal: R$ 25,99. FECOM: R$ 10,00. PGE: R$ 1,45. Def. Pública: R$ 0,98. FMMPBA: R$ 0,76. TOTAL: R$ 75,78. Candeias/BA, 18 de novembro de 2021. Fred Saba de Santana, Oficial Substituto.

---

**AV.24 / 3512 - ALTERAÇÃO DE CONTRATO SOCIAL** - Prenotação nº 14.384, de 10/11/2023. De acordo com a Ata da Assembleia Geral Extraordinária, registrada sob o número 98230825, em 02/09/2022, na Junta Comercial do Estado da Bahia - JUCEB (NIRE 29300023558), foi realizada a seguinte alteração: **1)** A alteração da denominação social da companhia de **UNIGEL PLÁSTICOS S.A.** para **UNIGEL QUÍMICOS S.A.** DAJE: 1464.002.029774. Emolumentos: R$ 42,91. Taxa Fiscal: R$ 30,48. FECOM: R$ 11,72. PGE: R$ 1,71. Def. Pública: R$ 1,14. FMMPBA: R$ 0,88. TOTAL: R$ 88,84. Candeias/BA, 10 de novembro de 2023. Fred Saba de Santana. Oficial Substituto.

---

PARA SIMPLES CONSULTA
NÃO VALE COMO CERTIDÃO
VALOR R$ 14,22

Este documento é cópia do original, assinado digitalmente por ANA ELISA LAQUIMIA DE SOUZA e Tribunal de Justica do Estado de Sao Paulo, protocolado em 09/09/2026 às 11:37 , sob o número WJMJ26411429880
Para conferir o original, acesse o site https://esaj.tjsp.jus.br/pastadigital/pg/abrirConferenciaDocumento.do, informe o processo 1115045-55.2025.8.26.0100 e código feGHgcjn.

SOLICITADO POR: UNIGEL S/A - CPF/CNPJ: ***.034.810-** DATA: 27/11/2024 10:15:42 - VALOR: R$ 14,22

Operador Nacional do Sistema de Registro Eletrônico de Imóveis



1º

# OFÍCIO DO REGISTRO DE IMÓVEIS E HIPOTECAS

Candeias - BAHIA

PODER JUDICIÁRIO

REGISTRO GERAL - ANO 2004

Oficial Titular

MATRÍCULA Nº 3711 DATA 29.04.04 IDENTIFICAÇÃO DO IMÓVEL Uma área de terra desmembrada da Fazenda Caroba (antiga Fazenda Saldanha), situada no acesso à Proquigel, Ba-522, neste Município, apresentando o seguinte memorial descritivo:partindo do marco 1, situado no limite com acesso a Proquigel, definido pela coordenada geográfica de latitude 12º41'50,04438" Sul e longitude 38º28"50,07502" Oeste e pela coordenada plana UTM 8.596.284,5550m Norte e 556.395,4070m Leste; deste, confrontando neste trecho com acesso à Proquigel, seguindo com distância de 85.913m e azimute e azimute plano de 30º43"48" chega-se ao marco 2 de coordenadas 8.596.358,4046m Norte e 556.439,3081m Leste, deste confrontando neste trecho com acesso a Proquigel, seguindo com distância de 8.123m e azimute plano de 52º12"20" chega-se ao marco 3 de coordenadas 8.596.363,3826m Norte e ..... 556.445,7270m Leste, deste confrontando neste trecho com acesso a Proquigel, seguindo com distância de 5,580m e azimute plano de 65º05"00" chaga-se ao marco de coordenadas 8.596.365,7335m Norte e 556.450,7877m Leste, deste confrontando neste trecho com acesso a Proquigel, seguindo com distância de 5,690m e azimute plano de 75º05'01" chega-se ao marco 5 de coordenadas 8.596.367,1982m Norte 556.456,2861m Leste, deste confrontando neste trecho com acesso a Proquigel, seguindo com distância de 7,145m e azimute plano de 86º38'43" chega-se ao marco de coordenadas 8.596.367,6163m Norte e 556.463.4186m Leste, deste confrontando neste trecho com Rodovia Candeias- BR-324, seguindo com distância de 13,135m azimute plano de 118º35'15" chaga-se ao marco 7 de coordenadas 8.596.361,3310m Norte e 556.474.9526m Leste, deste confrontando neste trecho com Igraja Assembléia de Deus, seguindo com distância de 7,552m e azimute plano de 208º29'43" chega-se ao marco 8 de coordenadas 8.596.354,6938m Norte e 556.471.3496m Leste deste confrontando neste trecho Igraja Assembléia de Deus, seguindo com distância de 28,892m e azimute plano de 206º22'23" chaga-se ao marco 9 de coordenadas 8.596.328.8086m Norte e 556.458.5153m Leste, deste confrontando neste trecho com Igraja Assembléia de Deus, seguindo com distância de 67,237m e azimute plano de 206º05'19" chaga-se ao marco 10 de coordenads 8.596.268,4219m Norte e ..... 556.428,9470m Leste, deste confrontando neste trecho com terreno de posseiros seguindo com distância de 15,504m e azimute plano de 295º41'43" chaga-se ao marco 11 de coordenadas 8.596.275,1441m Norte e 556.414,9763m Leste, deste confrontando neste trecho com terreno de posseiros, seguindo com distância de 21,715m e azimute plano de 295º40'59" chaga-se ao marco 1, ponto inicial da descrição deste perimetro, totalizando uma área total de 3.335,06m2. PROPRIETÁRIA - SUPERINTENDÊNCIA DE DESENVOLVIMENTO INDUSTRIAL E COMERCIAL - SUDIC, autarquia esta

PARA SIMPLES CONSULTA
NÃO VALE COMO CERTIDÃO
VALOR: R$ 14,22

Este documento é cópia do original, assinado digitalmente por ANA ELISA LAQUIMIA DE SOUZA e Tribunal de Justica do Estado de Sao Paulo, protocolado em 09/09/2026 as 11:37 , sob o número WJMJ26411142980
Para conferir o original, acesse o site https://esaj.tjsp.jus.br/pastadigital/pg/abrirConferenciaDocumento.do, informe o processo 1115045-55.2025.8.26.0100 e código feGHgcjn.



SOLICITADO POR: UNIGEL S/A - CPF/CNPJ: ***.034.810-** DATA: 26/11/2024 17:59:18 - VALOR: R$ 14,22

Operador Nacional do Sistema de Registro Eletrônico de Imóveis



estadual vinculada à secretaria da indústria, comércio e mineração, criada através do Decreto Estadual nº 580, de 04/11/91, inscrita no CNPJ/MF. sob o número 40.556.276/0001-75, com sede no Km 18,5 da BR-324- Rodovia Salvador-Feira de Santana, no Município de Simões Filho- Bahia, sucessora das extintas autarquias Centro Industrial de Aratu- Cia e Centro de Desenvolvimento Industrial e Comercial CEDIC e da extinta empresa pública Complexo Petroquimico de Camaçari-COPEC, tendo absorvido seu patrimônio (direitos e obrigações) através do art. 13, inciso II, da Lei 6.074 de 22/05/91, publicada no DOE do dia imediato, neste ato representada na forma do art. 3º do citado Decreto nº 580 de 04/11/91 e do art. 2º da Resolução nº 001/93-CA, publicada no DOE, edição de 08/06/93, pelo seu Diretor Presidente, Dr. EMERSON FIGUEIREDO SIMÕES, brasileiro, maior, casado, engenheiro quimico, portador da Cédula de Identidade nº 621.368 SSP/BA., inscrito no CPF/MF sob o nº 067.435.105-30, residente e domiciliado na Cidade de Salvador-Bahia. TITULO AQUISITIVO: Registro Geral nº 01 da Matrícula sob o número 2328 deste Cartorio, em 07 de janeiro de 1988. Candeias, 29 de abril de 2004. A OFICIAL: Hermia Celeste Souza.

R.1.3711 - TRANSMITENTE: SUPERINTENDÊNCIA DE DESENVOLVIMENTO INDUSTRIAL E COMERCIAL - SUDIC, já qualificada. ADQUIRENTE: PROQUIGEL QUÍMICA S/A., pessoa juridica de direito privado, inscrita no CNPJ/MF sob o número 05.282.535/0003-88, com sua inscrição estadual nº 58.721.179-NO, representada neste ato pelo seu Diretor o Sr. EDUARDO PAES DE CARVALHO, brasileiro, maior, casado, engenheiro quimico portador da Cédula de Identidade sob o número 02118150 8/ISP-RJ., inscrito no CPF/MF. sob o número 384.509.688-87, residente e domiciliado no Condominio Eco Villas, quadra A, casa 10, Villas do Atlântico, no Município de Lauro de Freitas Bahia. TÍTULO: Venda e Compra. FORMA DO TITULO: Escritura Pública de 16 de abril de 2004, lavrada nas Notas do Único Ofício da Comarca de Simões Filho, às folhas 108 à 109 do livro número 033, sob o número de órdem 3263. VALOR: R$433,56(quatrocentos e trinta e tres reais e cinquenta e seis centavos). AVALIAÇÃO: R$.... 166.652,95. CLÁUSULAS: Primeira: A outorgada compradora obriga-se a realizar manter na área ora adquirida o projeto submetido a SUDIC e pela mesma aceito como de interesse do seu programa cuja finalidade e prazo de implantação deverão estar de acordo com o processo nº 1105040000135, 1105030025598- SUDIC e seua anexos. O não cumprimento implicará na rescisão do presente instrumento com a reversão do imóvel retro descrito ao patrimônio desta autarquia. Segunda: A outorgada compradora não poderá usar o imóvel para a realização de outro empreendimento que não aquele mencionado na cláusula anterior, a menos que haja prévia e expressa anuência da SUDIC, comprometendo-se, de logo, a respeitar em todos os seus termos e códigos, as normas gerais e regulamentos aprovados e estabelecidos com essas características, consoante as diretrizes do seu pleno diretor, que se constituem, para a outrogada compradora, em obrigações complementares a este instrumento Obriga-se a outorgada compradora a prestar a SUDIC toda e qualquer informação relativa à alteração do sobredito projeto. Terceira: Compromete-se a Outorgada Co

Continua na ficha

PARA SIMPLES CONSULTA
NÃO VALE COMO CERTIDÃO
VALOR: R$ 14,22

Este documento é cópia do original, assinado digitalmente por ANA ELISA LAQUIMIA DE SOUZA e Tribunal de Justica do Estado de Sao Paulo, protocolado em 09/09/2026 às 11:37 , sob o número WJM26411429880
Para conferir o original, acesse o site https://esaj.tjsp.jus.br/pastadigital/pg/abrirConferenciaDocumento.do, informe o processo 1115045-55.2025.8.26.0100 e código feGHgcjn.

SOLICITADO POR: UNIGEL S/A - CPF/CNPJ: ***.034.810-** DATA: 26/11/2024 17:59:18 - VALOR: R$ 14,22

Operador Nacional do Sistema de Registro Eletrônico de Imóveis



5052

PODER JUDICIÁRIO

1º OFÍCIO DO REGISTRO DE IMÓVEIS E HIPOTECAS

Candeias - BAHIA

2

REGISTRO GERAL - ANO 2004

Oficial Titular

Continuação

MATRÍCULA Nº 3711 DATA 29.04.04 IDENTIFICAÇÃO DO IMÓVEL

Compradora a submeter à aprovação da SUDIC quaisquer modificações que impliquem em desvio ou indireto do uso da área e suas benfeitorias, objeto desta escritura hipótese somente admitida em condições especiais, sendo a decisão da competência do órgão referido nesta cláusula. Quarta: A outrogada compradora arcará integramente com os custos dos projetos e de execução das obras necessárias para alteração, ampliação ou duplicação que só poderá ser executada depois de aprovadas pela SUDIC. Quinta: Caso a Outorgada compradora entender efetuar alterações do seu projeto que possam acarretar aumento ou redução da área por ela ocupada, somente poderá executá-las após expresso consentimento e aprovação, sob pena de embargo da obra. SEXTA: Caso a empresa venha ocupar área acima do especificado e autorizado no processo administrativo nº 1105040000135, 1105030025598 e anexos, à outorgante vendedora, caso seja do seu interesse, será lícito cobrar o valor da área indevidamente ocupada ao preço de sua tabela, não cabendo à outrogada compradora alegar igualdade de condições de preço entre a área ora alienada e aquela que porventura venha a ser ocupada, contrariando o quanto disposto no processo supra aludido. Sétima: Fica avençado, também que a outorgada Compradora não poderá transferir a posse ou propriedade, sob qualquer forma, no todo ou em parte, dá área objeto desta escritura sob pena de nulidade do ato, além da imediata restituição da área ao domínio da SUDIC, salvo se a alienação tiver sido prévia e expressamente autorizada. Oitava: A Outorgada Compradora obriga-se a respeitar e cumprir todas as cláusulas constantes desta escritura, sob pena de inadimplência junto à SUDIC, cabendo, inclusive, a Outorgante Vendedora, adotar as medidas judiciais pertinentes. Nona: Fica desde já avençado que as disposições da cláusula anterior se aplicam no todo ao não cumprimento de qualquer cláusula desta escritura por inadimplência da Outorgada Compradora. Décima: As partes contratantes, para dirimir qualquer dúvida ou solucionar qualquer litigio decorrente da presente escritura, elegem o foro da cidade do Salvador, Capital da Bahia. DAJ número 354929. Candeias, 29 de abril de 2004. A OFICIAL:

PARA SIMPLES CONSULTA
NÃO VALE COMO CERTIDÃO
VALOR: R$ 14,22

R.2.3711 – O imóvel objeto da presente matrícula de propriedade da **PROQUIGEL QUÍMICA S/A.**, no valor de R$ 78.177.816,00 (Setenta e oito milhões, cento e setenta e sete mil, oitocentos e dezesseis reais) juntamente com os imóveis objeto das Matrículas 199, 4192 e 4193, foi **incorporado** ao patrimônio da **POLICARBONATOS DO BRASIL S/A**. Dito registro teve lugar

Este documento é cópia do original, assinado digitalmente por ANA ELISA LAQUIMIA DE SOUZA e Tribunal de Justica do Estado de Sao Paulo, protocolado em 09/09/2026 às 11:37:5 sob o número WJMJ26411429880
Para conferir o original, acesse o site https://esaj.tjsp.jus.br/pastadigital/pg/abrirConferenciaDocumento.do, informe o processo 1115045-55.2025.8.26.0100 e código NKzi84nh.



SOLICITADO POR: UNIGEL S/A - CPF/CNPJ: ***.034.810-** DATA: 26/11/2024 17:59:18 - VALOR: R$ 14,22

em virtude do que me foi requerido em 25 de fevereiro de 2008, pela **PROQUIGEL QUÍMICA S/A.**, representada por seu procurador o Sr. ELIZALDO BARRETO LEMOS, inscrito no CPF/MF sob o número 112.319.987-68, requerimento esse que aqui veio juntamente com a cópia da ata de assembléia geral extraordinária realizada às 21:00hs do dia 1º de maio de 2007, registrada na Junta Comercial deste Estado – JUCEB sob o número 96768607, em 30 de maio de 2007, protocolo 07/123495-0, que ficaram arquivados neste Cartório, DAJ, número 085523 série 11. Candeias, 14 de maio de 2008. **A OFICIAL:** Maria da Conceição Teixeira.

AV.3.3711 – Foi averbada hoje a alteração da denominação social da **POLICARBONATOS DO BRASIL S/A.**, para **PROQUIGEL QUIMICA S/A.**, conforme ata de assembléia geral extraordinária realizada às 21:00hs do dia 1º de maio de 2007, registrada na Junta Comercial deste Estado – JUCEB sob o número 96768607, em 30 de maio de 2007, protocolo 07/123495-0. Dita averbação teve lugar em virtude do que me foi requerido, em 25 de fevereiro de 2008, pela **PROQUIGEL QUÍMICA S/A.**, representada por seu procurador o Sr. ELIZALDO BARRETO LEMOS, requerimento esse que aqui veio juntamente com cópia da citada ata, que ficaram arquivados neste Cartório, DAJ número 085522 série 011. Candeias, 14 de maio de 2008. **A OFICIAL:** Maria da Conceição Teixeira.

AV.4.3711 – Foi averbada hoje a alteração do endereço da **PROQUIGEL QUÍMICA S/A.**, matriz da rua Hidrogênio número 3.076 para rua Hidrogênio número 824 e do CNPJ/MF, para o número 27.515.154/0011-44. Dita averbação teve lugar em virtude do que me foi requerido em 25 de fevereiro de 2008, pela **PROQUIGEL QUIMICA S/A.**, representada pelo seu procurador o Sr. ELIZALDO BARRETO LEMOS, inscrito no CPF/MF sob o número 112.319.987-68, requerimento esse que ficou arquivado neste Cartório, DAJ, número 085524 série 011. Candeias, 14 de maio de 2008. **A OFICIAL:** Maria da Conceição Teixeira

PARA SIMPLES CONSULTA
NÃO VALE COMO CERTIDÃO
VALOR: R$ 14,22

Operador Nacional do Sistema de Registro Eletrônico de Imóveis
Visualização disponibilizada em www.registradores.org.br

Este documento é cópia do original, assinado digitalmente por ANA ELISA LAQUIMIA DE SOUZA e Tribunal de Justica do Estado de Sao Paulo, protocolado em 09/09/2026 às 11:37 , sob o número WJMJ26411429880
Para conferir o original, acesse o site https://esaj.tjsp.jus.br/pastadigital/pg/abrirConferenciaDocumento.do, informe o processo 1115045-55.2025.8.26.0100 e código NkZi84nh.

Operador Nacional do Sistema de Registro Eletrônico de Imóveis



5664

1º

OFÍCIO DO REGISTRO DE IMÓVEIS

Candeias- BAHIA

PODER JUDICIÁRIO

REGISTRO GERAL - ANO 2007

Maria da Conceição Teixeira
Oficial Titular

MATRÍCULA Nº 4192 DATA 31.01.07 IDENTIFICAÇÃO DO IMÓVEL

**Uma área** de terra desmembrada da maior porção, medindo 2.260,28m2 (dois mil, duzentos e sessenta vírgula vinte e oito metros quadrados), situada no Acesso à Proquigel, Fazenda Caroba, BA-522, Via Candeias, neste Município, apresentando o seguinte memorial descritivo: Inicia-se a descrição deste perimetro no vértice M-1, de coordenadas N 8.596,324M e E 556.397,177m, situado no limite com acesso a PROQUIGEL que liga Proquigel a Caroba, deste, segue com azimute de 90°12'45" e distância de 57,356m, confrontando neste trecho com acesso a PROQUIGEL, até o vértice M-2, de coordenadas N 8.596.316,111m e E 556.454,533; deste, segue com azimute de 175°41'16" e distância de 36,603m, confrontando neste trecho com Centro de Educação Infantil Gisella Tygel, até o vértice M-3, de coordenadas N 8.596.279,612m e E 556.457,285m, deste, segue com azimute de 266°36'54" e distância de 60,394m, confrontando neste trecho com terreno da SUDIC, até o vértice M-4, de coordenadas N 8.596.276,046m e E 556.396.996; deste, segue com azimute de 0°15'26' e distância de 40,279m confrontando-se neste trecho com terreno da SUDIC, até o vértice M-1, de coordenadas N 8.596.316,324m e E 556.397,177m; ponto inicial da descrição deste perimetro. Todas as coordenadas aqui descritas estão georreferenciadas ao Sistema Geodésico Brasileiro. **PROPRIETÁRIA: SUPERINTENDENCIA DE DESENVOVIMENTO INDUSTRIAL E COMERCIAL – SUDIC**, Autarquia Estadual vinculada à Secretaria da Indústria, Comércio e Mineração, criada através do Decreto Estadual nº 580, de 04/11/91, inscrita no CNPJ/MF. sob nº 40.556.276/0001-75, com sede no Km 18,5 da BR-324 – Rodovia Salvador – Feira de Santana, no Município de Simões Filho – Bahia, sucessora das extintas autarquias Centro Industrial de Aratu – CIA e Centro de Desenvolvimento Industrial e Comercial – CEDIC e da extinta empresa pública Complexo Petroquímico de Camaçari – COPEC, tendo absorvido seu patrimônio (direitos e obrigações) através do art. 13, inciso II, da Lei 6.074 de 22/05/91, publicada no DOE do dia imediato, neste ato representada na forma do art. 3º do citado Decreto nº 580 de 04/11/91 e do art. 2º da Resolução nº 001/93-CA, publicada no DOE edição de 28/05/93, aprovada pelo Decreto nº 2.181, de 07/06/93, publicada no DOE, edição de 08/06/93, pelo seu Diretor Presidente, Dr. EMERSON FIGUEIREDO SIMÕES, brasileiro, divorciado, engenheiro químico, CPF/MF.067.435.105-30, portador da Cédula de Identidade sob o nº 621.368 SSP/BA, residente e domiciliado em Salvador – Bahia. TÍTULO AQUISITIVO: Escritura Pública de Desapropriação Amigável de 30 de dezembro de 1975, lavrada pelo Oficial de Registro Civil e Notas do Distrito Judiciário de Itanagra, Comarca de Mata de São João, deste Estado, ás folhas 170v do livro número 61, reti-ratificada pela escritura pública de 1º de dezembro de 1987, lavrada no Tabelionato de Notas da Tabeliã Hildecy de Oliveira Santana, da Comarca de Mata de São João, às folhas 63v do livro número 82, devidamente registrada sob o número 01 do Registro Geral na Matrícula sob o número 2328, em 07 de janeiro de 1988, deste Cartório. Candeias, 31 de janeiro de 2007. **A SUBOFICIAL**.....Maria da Conceição Teixeira..... no impedimento legal da Titular..

R.1.4192 - **TRANSMITENTE: SUPERINTENDENCIA DE DESENVOLVIMENTO**

PARA SIMPLES CONSULTA
NÃO VALE COMO CERTIDÃO
VALOR: R$ 14,22

Este documento é cópia do original, assinado digitalmente por ANA ELISA LAQUIMIA DE SOUZA e Tribunal de Justica do Estado de Sao Paulo, protocolado em 09/09/2026 às 11:37 , sob o número WJMJ26411429880
Para conferir o original, acesse o site https://esaj.tjsp.jus.br/pastadigital/pg/abrirConferenciaDocumento.do, informe o processo 1115045-55.2025.8.26.0100 e código NkZi84nh.



SOLICITADO POR: UNIGEL S/A - CPF/CNPJ: ***.034.810-** DATA: 26/11/2024 17:57:27 - VALOR: R$ 14,22

INDUSTRIAL E COMERCIAL – SUDIC, na matrícula qualificada. **ADQUIRENTE: PROQUIGEL QUÍMICA S/A**., com sede na Fazenda Caroba, s/n, CIA, neste Município, inscrita no CNPJ/MF sob o nº 05.282.535/0003-88, inscrição estadual nº 058721179–NO, representada neste ato pelo seu Diretor Superintendente, o Sr. ROBERTO FIAMENGHI, brasileiro, casado, engenheiro químico, residente e domiciliado na Rua São Paulo, 1168/301, Pituba, Salvador – Bahia, inscrito no CPF/MF sob o nº 059.862.068-00, portador da Cédula de Identidade sob o número 2.818.441-5 SSP/SP. **TÍTULO:** Venda e Compra. **FORMA DO TÍTULO**: Escritura Pública de Venda e Compra de 27 de dezembro de 2006, lavrada no Tabelionato de Notas do 5º Ofício, pelo Tabelião Agélio José Dórea Vieira, da Comarca de Salvador–Bahia, às folhas 196 do livro 0926 sob o número de órdem 001318. **VALOR**: R$339,04 (trezentos e trinta e nove reais e quatro centavos). **CLÁUSULAS: PRIMEIRA** – A OUTORGADA COMPRADORA obriga-se a realizar e manter na área ora adquirida o projeto submetido a SUDIC e pela mesma aceito como de interesse do seu programa e cuja finalidade e prazo de implantação, deverão estar de acordo com o processo nº 1105060015210 – SUDIC. **SEGUNDA:** A OUTORGADA COMPRADORA não poderá usar o imóvel para realização de outro empreendimento que não aquele mencionado na cláusula anterior, a menos que haja prévia e expressa anuência da SUDIC, comprometendo-se, de logo, a respeitar em todos os seus termos e códigos, as normas gerais e regulamentos aprovados e estabelecidos pela SUDIC, destinados a disciplinar a implantação de empreendimentos com essas características, consoante as diretrizes do seu Plano Diretor, que se constituem, para a OUTORGADA COMPRADORA, em obrigações complementares a este instrumento. Obriga-se a OUTORGADA COMPRADORA a prestar a SUDIC toda e qualquer informação relativa à alteração do sobredito projeto. **TERCEIRA**: Compromete-se a OUTORGADA COMPRADORA a submeter à aprovação da SUDIC quaisquer modificações que impliquem em desvio direto e/ou indireto do uso da área e suas benfeitorias objeto desta escritura, hipótese somente admitida em condições especiais, sendo tal decisão, devidamente fundamentada, da competência do órgão referido nesta cláusula. **QUARTA**: A OUTORGADA COMPRADORA arcará integralmente com os custos dos projetos e da execução das obras necessárias para a alteração, ampliação ou duplicação, que só poderão ser executadas mediante aprovação da SUDIC. Caso a empresa venha a ocupar área acima do especificado e autorizado no processo administrativo supra aludido, ou seja, a área de terras medindo 2.260,28m2, objeto desta escritura, à OUTORGANTE VENDEDORA caso seja do seu interesse, será lícito cobrar o valor da área indevidamente ocupada ao maior preço definido em sua tabela vigente à época, deliberada pelo Conselho de Administração e devidamente publicada no Diário Oficial do Estado, não cabendo à OUTORGADA COMPRADORA alegar igualdade de condições de preço entre a área ora alienada e aquela que porventura venha a ser ocupada, contrariando o quanto disposto no processo supra aludido. **QUINTA**: Caso a OUTORGADA COMPRADORA decida promover em seu projeto alterações que impliquem aumento ou redução da área por ela ocupada, tais alterações só poderão ser implementadas com a expressa anuência da SUDIC, sob pena de embargo da obra, **SEXTA:** Fica avençado, também que a OUTORGADA COMPRADORA não podera transferir a posse ou propriedade, sob qualquer forma, no todo ou em parte, da área objeto desta escritura, salvo se prévia e expressamente autorizada pela SUDIC, sob pena de nulidade do ato, sendo certo que o novo adquirente deverá respeitar o uso do imóvel dentro das condições e das exigências estabelecidas pela SUDIC no que diz respeito à sua destinação, incluindo todas as cláusulas e condições estabelecidas nesta escritura, podendo a OUTORGADA COMPRADORA oferecer o dito imóvel em garantia junto à instituição financeira oficial visando à obtenção de recursos, caso necessário, para implantação e ou ampliação do empreendimento objeto dos já referidos processos administrativos. **SÉTIMA**: A OUTORGADA COMPRADORA obriga-se

continua

PARA SIMPLES CONSULTA
NÃO VALE COMO CERTIDÃO
VALOR: R$ 14,22

Este documento é cópia do original, assinado digitalmente por ANA ELISA LAQUIMIA DE SOUZA e Tribunal de Justica do Estado de Sao Paulo, protocolado em 09/09/2026 às 11:37 , sob o número WJMJ26411429880
Para conferir o original, acesse o site https://esaj.tjsp.jus.br/pastadigital/pg/abrirConferenciaDocumento.do, informe o processo 1115045-55.2025.8.26.0100 e código NkZi84nh.

SOLICITADO POR: UNIGEL S/A - CPF/CNPJ: ***.034.810-** DATA: 26/11/2024 17:57:27 - VALOR: R$ 14,22

Operador Nacional do Sistema de Registro Eletrônico de Imóveis

5665

1º

OFÍCIO DO REGISTRO DE IMÓVEIS

Camdeias BAHIA

PODER JUDICIÁRIO

REGISTRO GERAL – ANO 2007

Maria da Conceição Teixeira
Oficial Titular

MATRÍCULA Nº 4192 DATA 31.01.07 IDENTIFICAÇÃO DO IMÓVEL XXXXXXXXXXXXXXXXXXXXXXXXXXXXXXXXXXXX

a respeitar e cumprir todas as cláusulas constantes desta escritura, cabendo, inclusive, à OUTORGANTE VENDEDORA a doação das medidas judiciais pertinentes. DAJ número 047491. Candeias, 31 de janeiro de 2007. **A SUBOFICIAL**...Maria da Conceição Teixeira... no impedimento legal da Titular.

R.2.4192 – O imóvel objeto da presente matrícula de propriedade da **PROQUIGEL QUÍMICA S/A.**, no valor de R$ 78.177.816,00 (Setenta e oito milhões, cento e setenta e sete mil, oitocentos e dezesseis reais) juntamente com os imóveis objeto das Matrículas 199, 3711 e 4193 , foi **incorporado** ao patrimônio da **POLICARBONATOS DO BRASIL S/A**. Dito registro teve lugar em virtude do que me foi requerido em 25 de fevereiro de 2008, pela **PROQUIGEL QUÍMICA S/A.**, representada por seu procurador o Sr. ELIZALDO BARRETO LEMOS, inscrito no CPF/MF. sob o número 112.319.987-68, requerimento esse que aqui veio juntamente com a cópia da ata de assembléia geral extraordinária realizada às 21:00hs do dia 1º de maio de 2007, registrada na Junta Comercial deste Estado – JUCEB sob o número 96768607, em 30 de maio de 2007, protocolo 07/123495-0, que ficaram arquivados neste Cartório. DAJ número 085526 série 11. Candeias, 14 de maio de 2008. **A OFICIAL**: ---Maria da Conceição Teixeira---.

AV.3.4192 – Foi averbada hoje a alteração da denominação social da **POLICARBONATOS DO BRASIL S/A.**, para **PROQUIGEL QUIMICA S/A.**, conforme ata de assembléia geral extraordinária realizada às 21:00hs do dia 1º de maio de 2007, registrada na Junta Comercial deste Estado – JUCEB sob o número 96768607, em 30 de maio de 2007, protocolo 07/123495-0. Dita averbação teve lugar em virtude do que me foi requerido, em 25 de fevereiro de 2008, pela **PROQUIGEL QUÍMICA S/A.**, representada por seu procurador o Sr. ELIZALDO BARRETO LEMOS, requerimento esse que aqui veio juntamente com cópia da citada ata, que ficaram arquivados neste Cartório. DAJ número 085527 série 011. Candeias, 14 de maio de 2008. **A OFICIAL**: ---Maria da Conceição Teixeira---.

AV.4.4192 – Foi averbada hoje a alteração do endereço da **PROQUIGEL QUÍMICA S/A.**, matriz da rua Hidrogênio número 3.076 para rua Hidrogênio número 824 e do CNPJ/MF. para o número 27.515.154/0011-44. Dita averbação teve lugar em virtude do que me foi requerido em 25 de fevereiro de 2008, pela **PROQUIGEL QUIMÍCA S/A.**, representada pelo seu procurador o Sr. ELIZALDO BARRETO LEMOS, inscrito no CPF/MF. sob o número 112.319.987-68, requerimento esse que ficou arquivado neste Cartório. DAJ número 085528 série 011. Candeias, 14 de maio de 2008. **A OFICIAL**: ---Maria da Conceição Teixeira

PARA SIMPLES CONSULTA
NÃO VALE COMO CERTIDÃO
VALOR: R$ 14,22

Visualização disponibilizada em www.registradores.org.br

Este documento é cópia do original, assinado digitalmente por ANA ELISA LAQUIMIA DE SOUZA e Tribunal de Justica do Estado de Sao Paulo, protocolado em 09/09/2026 às 11:37 , sob o número WJMJ26411429880
Para conferir o original, acesse o site https://esaj.tjsp.jus.br/pastadigital/pg/abrirConferenciaDocumento.do, informe o processo 1115045-55.2025.8.26.0100 e código NkZi84nh.

Operador Nacional do Sistema de Registro Eletrônico de Imóveis



5666

1º

OFÍCIO DO REGISTRO DE IMÓVEIS

Candeias BAHIA

PODER JUDICIÁRIO

REGISTRO GERAL – ANO 2007

Maria da Conceição Teixeira
Oficial Titular

MATRÍCULA Nº 4193 DATA 31.01.07 IDENTIFICAÇÃO DO IMÓVEL

**Uma área** de terra desmembrada da maior porção, medindo 31.958,022m2 (trinta e hum mil, novecentos e cinquenta e oito vírgula zero vinte e dois metros quadrados), situada no Acesso à Proquigel, Fazenda Caroba, BA-522, Via Candeias, neste Município, apresentando o seguinte memorial descritivo: Partindo-se do marco denominado de M-3, de coordenadas UTM 8.595.642,549 m. e E 555.405,454 m, segue com azimute verdadeiro de 218°38'20" e a distância de 229,174m, onde encontramos o vértice V-1. Deste Vértice, segue divisando com a atual área da PROQUIGEL, com azimute verdadeiro de 00°02'51" e a distância de 110,376m, onde encontramos o vértice V-2. Daí, segue divisando com a atual área da PROQUIGEL com o azimute verdadeiro de 90°10'30" e a distância de 289,263m, onde encontramos o vértice V-3. Deste vértice, segue, ainda, divisando com a atual área da PROQUIGEL, com o azimute verdadeiro de 180°02'12" e a distância de 110,579m, onde encontramos o vértice V-4. Daí, segue em divisa não materializada com a área da SUDIC com azimute verdadeiro de 270°12'55" e a distância de 289,284m, onde encontramos o vértice V-1, origem do presente memorial, fechando assim, uma poligonal de 04 (quatro) lados, que mede 799,501m de perímetro, cuja área é de 31.958,022m2, que é igual a 03ha19a58,022ca. **PROPRIETÁRIA**: **SUPERINTENDENCIA DE DESENVOVIMENTO INDUSTRIAL E COMERCIAL – SUDIC**, Autarquia Estadual vinculada à Secretaria da Indústria, Comércio e Mineração, criada através do Decreto Estadual nº 580, de 04/11/91, inscrita no CNPJ/MF. sob nº 40.556.276/0001-75, com sede no Km 18,5 da BR-324 – Rodovia Salvador – Feira de Santana, no Município de Simões Filho – Bahia, sucessora das extintas autarquias Centro Industrial de Aratu – CIA e Centro de Desenvolvimento Industrial e Comercial – CEDIC e da extinta empresa pública Complexo Petroquímico de Camaçari – COPEC, tendo absorvido seu patrimônio (direitos e obrigações) através do art. 13, inciso II, da Lei 6.074 de 22/05/91, publicada no DOE do dia imediato, neste ato representada na forma do art. 3º do citado Decreto nº 580 de 04/11/91 e do art. 2º da Resolução nº 001/93-CA, publicada no DOE edição de 28/05/93, aprovada pelo Decreto nº 2.181, de 07/06/93, publicada no DOE, edição de 08/06/93, pelo seu Diretor Presidente, Dr. EMERSON FIGUEIREDO SIMÕES, brasileiro, divorciado, engenheiro químico, CPF/MF.067.435.105-30, portador da Cédula de Identidade sob o nº 621.368 SSP/BA, residente e domiciliado em Salvador – Bahia. TÍTULO AQUISITIVO: Escritura Pública de Desapropriação Amigável de 30 de dezembro de 1975, lavrada pelo Oficial de Registro Civil e Notas do Distrito Judiciário de Itanagra, Comarca de Mata de São João, deste Estado, ás folhas 170v do livro número 61, reti-ratificada pela escritura pública de 1º de dezembro de 1987, lavrada no Tabelionato de Notas da Tabeliã Hildecy de Oliveira Santana, da Comarca de Mata de São João, às folhas 63v do livro número 82, devidamente registrada sob o número 01 do Registro Geral na Matrícula sob o número 2328, em 07 de janeiro de 1988, deste Cartório. Candeias, 31 de janeiro de 2007. A **SUBOFICIAL**.....Maria da Conceição Teixeira....., no impedimento legal da Titular..

R.1.4193 - **TRANSMITENTE: SUPERINTENDENCIA DE DESENVOLVIMENTO**

PARA SIMPLES CONSULTA
NÃO VALE COMO CERTIDÃO
VALOR: R$ 14,22

Este documento é cópia do original, assinado digitalmente por ANA ELISA LAQUIMIA DE SOUZA e Tribunal de Justica do Estado de Sao Paulo, protocolado em 09/09/2026 às 11:37 , sob o número WJMJ26411429880
Para conferir o original, acesse o site https://esaj.tjsp.jus.br/pastadigital/pg/abrirConferenciaDocumento.do, informe o processo 1115045-55.2025.8.26.0100 e código NkZi84nh.

C.20.10.0/88 SOLICITADO POR: UNIGEL S/A - CPF/CNPJ: ***.034.810-** DATA: 26/11/2024 17:58:35 - VALOR: R$ 14,22

Operador Nacional do Sistema de Registro Eletrônico de Imóveis

INDUSTRIAL E COMERCIAL – SUDIC, na matrícula qualificada. **ADQUIRENTE: PROQUIGEL QUÍMICA S/A.**, com sede na Fazenda Caroba, s/n, CIA, neste Município, inscrita no CNPJ/MF sob o nº 05.282.535/0003-88, inscrição estadual nº 058721179–NO, representada neste ato pelo seu Diretor Superintendente, o Sr. ROBERTO FIAMENGHI, brasileiro, casado, engenheiro químico, residente e domiciliado na Rua São Paulo, 1168/301, Pituba, Salvador – Bahia, inscrito no CPF/MF sob o nº 059.862.068-00, portador da Cédula de Identidade sob o número 2.818.441-5 SSP/SP. **TÍTULO:** Venda e Compra. **FORMA DO TÍTULO**: Escritura Pública de Venda e Compra de 27 de dezembro de 2006, lavrada no Tabelionato DE NOTAS do 5º Ofício, pelo Tabelião Agélio José Dórea Vieira, da Comarca de Salvador–Bahia, às folhas 194 do livro 0926 sob o número de órdem 001317. **VALOR**: R$69.029,32 (sessenta e nove mil vinte e nove reais e trinta e dois centavos). **CLÁUSULAS: PRIMEIRA** – A OUTORGADA COMPRADORA obriga-se a realizar e manter na área ora adquirida o projeto submetido a SUDIC e pela mesma aceito como de interesse do seu programa e cuja finalidade e prazo de implantação, deverão estar de acordo com o processo nº 1105060021333 – SUDIC. **SEGUNDA:** A OUTORGADA COMPRADORA não poderá usar o imóvel para realização de outro empreendimento que não aquele mencionado na cláusula anterior, a menos que haja prévia e expressa anuência da SUDIC, comprometendo-se, de logo, a respeitar em todos os seus termos e códigos, as normas gerais e regulamentos aprovados e estabelecidos pela SUDIC, destinados a disciplinar a implantação de empreendimentos com essas características, consoante as diretrizes do seu Plano Diretor, que se constituem, para a OUTORGADA COMPRADORA, em obrigações complementares a este instrumento. Obriga-se a OUTORGADA COMPRADORA a prestar a SUDIC toda e qualquer informação relativa à alteração do sobredito projeto. **TERCEIRA**: Compromete-se a OUTORGADA COMPRADORA a submeter à aprovação da SUDIC quaisquer modificações que impliquem em desvio direto e/ou indireto do uso da área e suas benfeitorias, objeto desta escritura, hipótese somente admitida em condições especiais, sendo tal decisão, devidamente fundamentada, da competência do órgão referido nesta cláusula. **QUARTA**: A OUTORGADA COMPRADORA arcará integralmente com os custos dos projetos e da execução das obras necessárias para a alteração, ampliação ou duplicação, que só poderão ser executadas mediante aprovação da SUDIC. Caso a empresa venha a ocupar área acima do especificado e autorizado no processo administrativo supra aludido, ou seja, a área de terras medindo 31.958,022m2, objeto desta escritura, à OUTORGANTE VENDEDORA caso seja do seu interesse, será lícito cobrar o valor da área indevidamente ocupada ao maior preço definido em sua tabela vigente à época, deliberada pelo Conselho de Administração e devidamente publicada no Diário Oficial do Estado, não cabendo à OUTORGADA COMPRADORA alegar igualdade de condições de preço entre a área ora alienada e aquela que porventura venha a ser ocupada, contrariando o quanto disposto no processo supra aludido. **QUINTA**: Caso a OUTORGADA COMPRADORA decida promover em seu projeto alterações que impliquem aumento ou redução da área por ela ocupada, tais alterações só poderão ser implementadas com a expressa anuência da SUDIC, sob pena de embargo da obra, **SEXTA:** Fica avençado, também que a OUTORGADA COMPRADORA não podera transferir a posse ou propriedade, sob qualquer forma, no todo ou em parte, da área objeto desta escritura, salvo se prévia e expressamente autorizada pela SUDIC, sob pena de nulidade do ato, sendo certo que o novo adquirente deverá respeitar o uso do imóvel dentro das condições e das exigências estabelecidas pela SUDIC no que diz respeito à sua destinação, incluindo todas as cláusulas e condições estabelecidas nesta escritura, podendo a OUTORGADA COMPRADORA oferecer o dito imóvel em garantia junto à instituição financeira oficial visando à obtenção de recursos, caso necessário, para implantação e ou ampliação do empreendimento objeto dos já referidos processos administrativos. **SÉTIMA**: A OUTORGADA COMPRADORA obriga-se

PARA SIMPLES CONSULTA
NÃO VALE COMO CERTIDÃO
VALOR: R$ 14,22

continua

Este documento é cópia do original, assinado digitalmente por ANA ELISA LAQUIMIA DE SOUZA e Tribunal de Justica do Estado de Sao Paulo, protocolado em 09/09/2026 às 11:37 , sob o número WJMJ26411429880
Para conferir o original, acesse o site https://esaj.tjsp.jus.br/pastadigital/pg/abrirConferenciaDocumento.do, informe o processo 1115045-55.2025.8.26.0100 e código NkZi84nh.

SOLICITADO POR: UNIGEL S/A - CPF/CNPJ: ***.034.810-** DATA: 26/11/2024 17:58:35 - VALOR: R$ 14,22

Operador Nacional do Sistema de Registro Eletrônico de Imóveis

5667

1º

OFÍCIO DO REGISTRO DE IMÓVEIS
Candeias - BAHIA

PODER JUDICIÁRIO

REGISTRO GERAL - ANO 2007

Maria da Conceição Teixeira
Oficial Titular

Continuação

MATRÍCULA Nº 4193 DATA 31.01.07 ~~IDENTIFICAÇÃO DO IMÓVEL~~

a respeitar e cumprir todas as cláusulas constantes desta escritura, cabendo, inclusive, à OUTORGANTE VENDEDORA a doação das medidas judiciais pertinentes. DAJ número 047490. Candeias, 31 de janeiro de 2007. **A SUBOFICIAL**..... no impedimento legal da Titular.

R.2.4193 – O imóvel objeto da presente matrícula de propriedade da **PROQUIGEL QUÍMICA S/A.**, no valor de R$ 78.177.816,00 (Setenta e oito milhões, cento e setenta e sete mil, oitocentos e dezesseis reais) juntamente com os imóveis objeto das Matrículas 199, 3711 e 4192, foi **incorporado** ao patrimônio da **POLICARBONATOS DO BRASIL S/A.** Dito registro teve lugar em virtude do que me foi requerido em 25 de fevereiro de 2008, pela **PROQUIGEL QUÍMICA S/A.**, representada por seu procurador o Sr. ELIZALDO BARRETO LEMOS, inscrito no CPF/MF. sob o número 112.319.987-68, requerimento esse que aqui veio juntamente com a cópia da ata de assembléia geral extraordinária realizada às 21:00hs do dia 1º de maio de 2007, registrada na Junta Comercial deste Estado – JUCEB sob o número 96768607, em 30 de maio de 2007, protocolo 07/123495-0, que ficaram arquivados neste Cartório. DAJ número 085530 série 11. Candeias, 14 de maio de 2008. **A OFICIAL**: ----------.

AV.3.4193 – Foi averbada hoje a alteração da denominação social da **POLICARBONATOS DO BRASIL S/A.**, para **PROQUIGEL QUIMICA S/A.**, conforme ata de assembléia geral extraordinária realizada às 21:00hs do dia 1º de maio de 2007, registrada na Junta Comercial deste Estado – JUCEB sob o número 96768607, em 30 de maio de 2007, protocolo 07/123495-0. Dita averbação teve lugar em virtude do que me foi requerido, em 25 de fevereiro de 2008, pela **PROQUIGEL QUÍMICA S/A.**, representada por seu procurador o Sr. ELIZALDO BARRETO LEMOS, requerimento esse que aqui veio juntamente com cópia da citada ata, que ficaram arquivados neste Cartório. DAJ número 085531 série 011. Candeias, 14 de maio de 2008. **A OFICIAL**: ----------.

AV.4.4193 – Foi averbada hoje a alteração do endereço da **PROQUIGEL QUÍMICA S/A.**, matriz da rua Hidrogênio número 3.076 para rua Hidrogênio número 824 e do CNPJ/MF. para o número 27.515.154/0011-44. Dita averbação teve lugar em virtude do que me foi requerido em 25 de fevereiro de 2008, pela **PROQUIGEL QUIMÍCA S/A.**, representada pelo seu procurador o Sr. ELIZALDO BARRETO LEMOS, inscrito no CPF/MF. sob o número 112.319.987-68, requerimento esse que ficou arquivado neste Cartório. DAJ. número 085532 série 011, Candeias, 14 de maio de 2008. **A OFICIAL**: ----------

PARA SIMPLES CONSULTA
NÃO VALE COMO CERTIDÃO
VALOR: R$ 14,22

Visualização disponibilizada em www.registradores.org.br
Operador Nacional do Sistema de Registro Eletrônico de Imóveis

Este documento é cópia do original, assinado digitalmente por ANA ELISA LAQUIMIA DE SOUZA e Tribunal de Justica do Estado de Sao Paulo, protocolado em 09/09/2026 às 11:37 , sob o número WJMJ26411429880
Para conferir o original, acesse o site https://esaj.tjsp.jus.br/pastadigital/pg/abrirConferenciaDocumento.do, informe o processo 1115045-55.2025.8.26.0100 e código NkZi84nh.



SOLICITADO POR: UNIGEL S/A - CPF/CNPJ: ***.034.810-** DATA: 26/11/2024 17:58:35 - VALOR: R$ 14,22

Matrícula 4.862 | Fls. 1

Cubatão, 02 de outubro de 1985.

IMÓVEL:- O PRÉDIO sob nº 1.206 da Avenida 9 de Abril, e respectivo terreno, situados no perímetro urbano deste município e comarca de Cubatão, com a área total de 4.028,88 metros quadrados, mais ou menos, medindo 38,50m de frente para a mencionada Avenida 9 de Abril; do lado esquerdo, onde mede 143,25m, faz divisa com a Companhia Brasileira de Estireno; do lado direito mede 23,60m, onde faz divisa com propriedade do D.E.R. ou sucessores; daí, deflete-se à direita, numa linha de 6,50 metros, também divisando com propriedade do D.E.R. ou sucessores; daí deflete-se à esquerda, num ângulo de 60º mede-se 125,60m divisando com propriedade da FEPASA - Ferrovia Paulista S/A. ou sucessores; cadastrado na Prefeitura Municipal local, sob nº 03.13.011.0048.000. PROPRIETÁRIO:- VIAÇÃO SANTOS CUBATÃO LIMITADA (CGC. 47.489.438/0001-82), sediada nesta cidade, à Avenida 9 de Abril, nº 1.205.- TÍTULO AQUISITIVO:- Matriculado, em maior área, sob nº 4.861 nesta Cartório.- Cubatão, 02 de outubro de 1.985.- O Oficial maior, (Paulo Antonio Ignácio da Silva).-

R.1-4862 - Cubatão, 02/10/85.- TRANSMITENTE:- VIAÇÃO SANTOS CUBATÃO LIMITADA, acima qualificada.- ADQUIRENTE:- VIAÇÃO SANTOS SÃO VICENTE LITORAL LIMITADA (CGC. 71.093.645/0001-64), sediada em São Vicente, deste Estado, à Avenida Augusto Severo, nº 661.- TÍTULO:- Venda e compra. FORMA DO TÍTULO:- Escritura pública de 18/04/1.984, das notas do 2º Cartório local, livro nº 09, fls. 195.- VALOR:- Cr$20.434.042,00 (V.venal Cr$34.068.085).- O Oficial maior, (Paulo Antonio Ignácio da Silva).- D. Cr$422.408 - Est. Cr$14.048 - Ap. Cr$84.480 (Guia nº 264/85).-

R.2-4862 - Cubatão,26/02/1988.- TRANSMITENTE:-VIAÇÃO SANTOS SÃO VICENTE LITORAL LIMITADA, acima qualificada.- ADQUIRENTE:- TRANSPORTES RUFINO LIMITADA (CGC. 43.776.608/0001-15), sediada em São Paulo, à rua Francisco Arruda nº51/55-Rio Bonito-Santo Amaro.- TÍTULO:- Venda e compra .- FORMA DO TÍTULO :- Escritura pública de 26.10.1987, das notas do 2º Cartório da Comarca de São Vicente, deste Estado, livro nº 507, fls. 116.- VALOR :-Cz$850.000,00 (V. venal Cz$1.220.005,42).- O Oficial, (Wilson Mário dos Santos).- D.Cz$34.710,95 Estado Cz$9.371,95 - Ap.Cz$6.942,19 .- (guia nº37/88) .-

R.3-4862 - Cubatão, 22/06/88.- TRANSMITENTE:- TRANSPORTES RUFINO LIMITADA, acima qualificada.- ADQUIRENTE:- COMPANHIA BRASILEIRA DE ESTIRENO (CGC. 61.079.232/0001-71), com sede em São Paulo - Capital, na rua Paes Leme, nº 524 - 9º andar.- TÍTULO:- Compra e venda.- FORMA DO TÍTULO:- Escritura pública de 09/06/1.988, das notas do 17º Cartorio da Comarca de São Paulo - Capital, livro nº 2.479, fls. 91.- VALOR:- Cz$32.000.000,00 (V.venal - Cz$1.220.005,42).-.-.-.-.-.- O Oficial maior, (Paulo Antonio Ignácio da Silva). D. Cz$34.710,95 Est. Cz$9.371,95 - Ap. Cz$6.942,19 (Guia nº 116/88).-

Av.04 em 10 de julho de 2006

Pelo Ofício/GAB/n.º275/2006, expedido no processo administrativo 11128.000371/2001-61, devidamente assinado pelo Delegado Comp. Port. Alf. /Sts n.º 170/2006 Dr. Edvândero Maciel Coutinho, verifica-se que o **IMÓVEL** objeto da presente de propriedade de **COMPANHIA BRASILEIRA DE ESTIRENO,** CNPJ 61.079.232/0002-52, com sede na Av. Nove de Abril n.º 1.296, Centro, na Cidade de Cubatão SP foi **ARROLADO** nos termos do art. 64, § 5º, da Lei n.º 9.532, de 10 de dezembro de 1997.

**OFICIAL:**

P.22.743 mic. 523/25 MARIA LAURA DE SOUZA COUTINHO

-Segue no Verso-

PARA SIMPLES CONSULTA
NÃO VALE COMO CERTIDÃO
VALOR: R$ 21,13

Este documento é cópia do original, assinado digitalmente por ANA ELISA LAQUIMIA DE SOUZA e Tribunal de Justica do Estado de Sao Paulo, protocolado em 09/09/2026 às 11:37 , sob o número WJMJ26411429880
Para conferir o original, acesse o site https://esaj.tjsp.jus.br/pastadigital/pg/abrirConferenciaDocumento.do, informe o processo 1115045-55.2025.8.26.0100 e código NkZi84nh.

SOLICITADO POR: UNIGEL S/A - CPF/CNPJ: ***.034.810-** DATA: 27/11/2024 10:17:54 - VALOR: R$ 21,13

Matrícula 4.862 | Fls. 1v

Cubatão, _____ de _____ de 19____

Av.5/ em 13 de agosto de 2008 *(Área Contaminada)*

Pelo Termo de Área Contaminada expedido no Processo CETESB n.º 25/00034/97, na cidade de São Paulo – SP, aos 28 de julho de 2008, devidamente assinado, verifica-se que **CETESB – COMPANHIA DE TECNOLOGIA DE SANEAMENTO AMBIENTAL**, constituída pela Lei Estadual n.º 118, de 29 de janeiro de 1.973, inscrita no CNPJ sob o n.º 43.776.491/0001-70, e com sede na Capital – SP, na Avenida Professor Frederico Hermann Júnior, n.º 345 – Alto de Pinheiros, **CONSTATOU QUE O IMÓVEL OBJETO DA PRESENTE ENCONTRA-SE CONTAMINADO EM PARTE.**

**SUBSTITUTA:**
P.24.798 – mic.946/48 IRENE DE ALMEIDA COUTINHO ETL

Av.6/ em 26 de novembro de 2009 *(Cancelamento)*

Pelo Ofício/GAB n.º 364/2009, passado na cidade de Santos - SP, aos 06 de novembro de 2009, devidamente assinado pelo Dr. Akiyoshi Omizu, Inspetor-Chefe Adjunto da Secretaria da Receita Federal do Brasil em Santos-SP, procede-se a presente averbação para constar o cancelamento do ***Arrolamento*** de bens objeto da Av.4 da presente.

**OFICIAL:**
P.26.136 – mic.1232/57 MARIA LAURA DE SOUZA COUTINHO ETL

PARA SIMPLES CONSULTA
NÃO VALE COMO CERTIDÃO
VALOR: R$ 21,13

Visualização disponibilizada em www.registradores.org.br

Este documento é cópia do original, assinado digitalmente por ANA ELISA LAQUIMIA DE SOUZA e Tribunal de Justica do Estado de Sao Paulo, protocolado em 09/09/2026 às 11:37 , sob o número WJMJ26411429880
Para conferir o original, acesse o site https://esaj.tjsp.jus.br/pastadigital/pg/abrirConferenciaDocumento.do, informe o processo 1115045-55.2025.8.26.0100 e código NkZi84nh.

SOLICITADO POR: UNIGEL S/A - CPF/CNPJ: ***.034.810-** DATA: 27/11/2024 10:17:54 - VALOR: R$ 21,13

11º OFÍCIO DE NOTAS

CARTÓRIO DO 11º OFÍCIO
DE NOTAS DA CAPITAL
Berky Pimentel da Silva
Tabelião Titular
Ato Executivo TJ/RJ Nº. 249/2015
Matrícula CGJ nº. 90/280
Rua do Acre, 28 - CENTRO - RIO DE JANEIRO - RJ - CEP. 20.081-000
TEL/FAX: (21) 2263-1801 / 2533-6844 / 2220-1499

11º Ofício de Notas - RJ
JOSÉ DE ANCHIETA FONTENELE DE OLIVEIRA
Mat. 94/4483
Substituto do Tabelião
Tel: 2262-7574
Rua Acre, 28 Sobreloja

**C E R T I D Ã O**

**Livro: 2121**

**Folha: 56**

**E S C R I T U R A de Compra e Venda que Copene Petroquímica do Nordeste S.A. faz a Acrinor Acrilotrila do Nordeste S.A, na, forma abaixo:**

**S A I B A M** - quantos esta virem que no ano do Nascimento de Nosso Senhor Jesus Cristo, de mil novecentos e setenta e seis, aos oito (8) dias do mês de fevereiro, nesta cidade do Rio de Janeiro, Estado do Rio de Janeiro, em meu cartório, na Rua Buenos Aires, 24, perante mim, Dr. Seraphim Gonçalves Pinto, Tabelião do 11° Oficio de Notas, compareceram partes justas e contratadas, como **Outorgante Vendedora, Copene petroquímica do Nordeste S.A. Sociedade Anônima de Capital autorizado**, com sede e foro no Município de Camaçari, Estado da Bahia, inscrita no C.G.C-MF sob n° 42150.391/0001, neste ato representada por seus diretores **José Jucá Bezerra Neto** e **Luiz Carlos Borges Fortes** e, como **Outorgada Compradora Acrinor Acrilonitrila do Nordeste S.A., Sociedade Anônima de Capital Autorizado**, com sede e foro nesta cidade do Rio de Janeiro, Estado do Rio de Janeiro, inscrito no C.G.C. MF sob o n° 13.546.353/0001-33, neste ato representada por seus diretores **João Henrique Brígido Betim Paes Leme** e **Jean Robert Brosens**, todos os presentes reconhecidos como os próprios por mim, Tabelião e pelas Testemunhas adiante nomeadas e assinadas, minhas conhecidas do que dou fé, bem como de que a presente será comunicada ao distribuidor competente, no prazo da Lei. E, na presença das mesmas Testemunhas, pela outorgante vendedora me foi dito que sendo senhora e legítima possuidora das terras componentes do Complexo Básico do Pólo Petroquímico do

VÁLIDO EM TODO TERRITÓRIO NACIONAL SEM EMENDAS E/OU RASURAS

Este documento é cópia do original, assinado digitalmente por ANA ELISA AQUIMA DE SOUZA e Tribunal de Justica do Estado de Sao Paulo, protocolado em 09/09/2026 às 11:37 , sob o número WJMJ26411429880
Para conferir o original, acesse o site https://esaj.tjsp.jus.br/pastadigital/pg/abrirConferenciaDocumento.do, informe o processo 1115045-55.2025.8.26.0100 e código Nkz184nh.

Nordeste, no Município de Camaçari, Loteamento Urbano Industrial, devidamente registrado em Cartório de imóveis da cidade de Mata de São João, Estado da Bahia sob o n° 1082, resolve vender a outorgada compradora como de fato vendido está por força desta escritura e na melhor forma de direito, pelo preço certo e ajustado de **Cr$45.000,00 (quarenta e cinco mil cruzeiros)** que a outorgante recebe neste ato da outorgada compradora pelo cheque n° 762.941, emitido nesta data, contra o Banco Real S.A., pela outorgada a favor da outorgante, dou fé, o Lote industrial, com área de 90.009m2 (noventa mil e nove metros quadrados) e com o seguinte, memorial descrito: Tem o seu ponto inicial no ponto 1 cujas coordenadas estão relacionadas ao sistema Copene e são E - 2538,10 e N - 883,96; deste ponto com uma deflexão a direita em relação ao Norte Copene de 21° 1'24", 99 (vinte e um graus, um minuto, vinte e quatro segundos e noventa e nove centésimos de segundo) e caminhando no sentido do Nordeste Copene a uma distancia de 230,77m (duzentos e vinte metros e setenta e sete) encontra-se o ponto 2 cujas coordenadas são E - 2620, e N - 1099,37, deste ponto com uma deflexão a direita de 90°20' 34",62 (noventa graus, vinte minutos, trinta e quatro segundos e sessenta e dois centésimos de segundo) em relação ao prolongamento da semi-reta suporte do segmente de reta formado pelos pontos 1 e 2, com origem no ponto 1 e caminhando no sentido Sudeste Copene a uma distancia de 390,00m (trezentos e noventa metros), encontra-se o ponto 3 cujas coordenadas são E - 2984, 09 e N - 957,28; deste ponto com uma deflexão à direita de 89° 39'26",38 (oitenta e nove graus, trinta e nove minutos, vinte e seis segundos e trinta e oito centésimos de segundo), em relação ao prolongamento da semi-reta suporte do segmento de reta formado pelos pontos 2 e 3 com origem no ponto 2 e, caminhando no sentido Sudeste Copene a uma distancia

Este documento é cópia do original, assinado digitalmente por ANA ELISA LAQUIMIA DE SOUZA e Tribunal de Justica do Estado de Sao Paulo, protocolado em 09/09/2026 às 11:37 , sob o número WJMJ26411429880
Para conferir o original, acesse o site https://esaj.tjsp.jus.br/pastadigital/pg/abrirConferenciaDocumento.do, informe o processo 1115045-55.2025.8.26.0100 e código NkZi84nh.

11º OFÍCIO DE NOTAS
CARTÓRIO DO 11º OFÍCIO DE NOTAS DA CAPITAL
Berky Pimentel da Silva
Tabelião Titular
Ato Executivo TJ/RJ Nº. 249/2015
Matrícula CGJ nº. 90/280
Rua do Acre, 28 - CENTRO - RIO DE JANEIRO - RJ - CEP. 20.081-000
TEL/FAX: (21) 2263-1801 / 2533-6844 / 2220-1499

11º Ofício de Notas - Rio
JOSÉ DE ANCHIETA FONTENELE DE OLIVEIRA
MAT. 9214489
Substituto do Tabelião
Tel: 2262-1374
Rua Acre, 28 Sobreloja

de 230,77 (duzentos e trinta metros e setenta e sete centímetros), encontra-se o ponto 4 graus coordenadas são E - 2901,30 e N - 741,87; deste ponto com uma deflexão a direita de 90°, 19′, 52″, 17 (noventa graus, dezenove minutos, cinquenta e dois segundos e dezessete centésimos de segundo), em relação ao prolongamento da semi-reta suporte do segmento de reta formada pelos pontos 3 e 4, com origem no ponto 3, caminhando no sentido Noroeste Copene, a uma distancia de 216,54m (duzentos e dezesseis metros e cinquenta e quatro centímetros) encontra-se o ponto 5, cujas coordenadas são E - 2699,63 e N - 820,72; deste ponto com uma deflexão a direita de 0° 1′ 33″19 (zero graus, um minuto, trinta e três e dezenove centésimos de segundo) em relação ao prolongamento da semi-reta suporte de segmento de reta formado pelos pontos 4 e 5 com origem no ponto 5 e, caminhando no sentido Noroeste Copene a uma distancia de 173,47m (cento e setenta e três metros e quarenta e sete centímetros) encontra-se o ponto 1, fechando assim o polígono, para que a outorgada de Acrilonitrila, dando a outorgante vendedora plena, geral e irrevogável quitação, transferindo à outorgada compradora todo o direito domínio, posse e ação que tenha sobre o referido lote dentro da cláusula constituti, obrigando-se por si e seus herdeiros a fazer esta venda boa, firme e valiosa, defendendo-a de dividas futuras e respondendo pela evicção de direito, achando-se a área objeto desta venda, livre e desembaraçada de quaisquer ônus judiciais e extrajudiciais, inclusive fiscais, quite de impostos e taxas, até a presente data, inclusive aqueles já lançados, embora não devidos. Pela outorgada compradora me foi dito, perante as mesmas Testemunhas que aceita a presente escritura em todos os seus termos, e condições por acha-la de acordo com o ajustado com a vendedora e se obriga a pagar o imposto devido dentro do prazo legal. A

VÁLIDO EM TODO TERRITÓRIO NACIONAL SEM EMENDAS E/OU RASURAS
Este documento é cópia do original, assinado digitalmente por ANA ELISA LAQUIMIA DE SOUZA e Tribunal de Justica do Estado de Sao Paulo, protocolado em 09/09/2026 às 11:37 , sob o número WJMJ26411429880
Para conferir o original, acesse o site https://esaj.tjsp.jus.br/pastadigital/pg/abrirConferenciaDocumento.do, informe o processo 1115045-55.2025.8.26.0100 e código NKZI84nh.

outorgante apresentou certidão de Quitação do I.N.P.S. sob o n° 636.690serie A expedido em 08.2.1977. **Assim** o disseram, outorgaram e reciprocamente estipularam pedindo-me que lavrasse em minhas notas esta escritura que sendo lida as partes e as Testemunhas e achada conforme aceitaram e assinam com as mesmas Testemunhas a tudo presente do presente, Cid Ewerton e Sebastião Procópio de Toledo. Eu Maria Celia Geraldes Nóbrega de Almeida Florencio, escrevente Juramentada, a escrevi. **Eu, Seraphim Gonçalves Pinto, Tabelião, subscrevo. (a.a.). José Jucá Bezerra Neto.- Luiz Carlos Borges Fortes.- João Henrique Brígido Betim Paes Leme.- Jean Robert Brosens.- Cid Ewerton.- Sebastião Procópio de Toledo.- Nada mais consta do que dou fé. Extraída por certidão em 18 de Dezembro de 2019, conferida e digitada por mim, _____, ALUIZIO NOGUEIRA. Auxiliar de Arquivo. E eu, _____, Escrevente Substituto(a), que subscrevo e assino.**

11° Ofício de Notas - Rio
JOSÉ DE ANCHIETA FONTENELE DE OLIVEIRA
Mat. 94/4488
Substituto do Tabelião
Tel: 2262-7574
Rua Acre, 28 Sobreloja

ALUIZIO JOAQUIM NOGUEIRA
Aux. de Arquivo
11º Ofício de Notas
Tel.: 2263-9801
Rio de Janeiro

Poder Judiciário - TJERJ
Corregedoria Geral da Justiça
Selo de Fiscalização Eletrônico
EDHX14575-CAX
Consulte a validade do selo em:
https://www3.tjrj.jus.br/sitepublico

Este documento é cópia do original, assinado digitalmente por ANA ELISA LAQUIMIA DE SOUZA e Tribunal de Justica do Estado de Sao Paulo, protocolado em 09/09/2026 às 11:37 , sob o número WJMJ26411429880
Para conferir o original, acesse o site https://esaj.tjsp.jus.br/pastadigital/pg/abrirConferenciaDocumento.do, informe o processo 1115045-55.2025.8.26.0100 e código NkZi84nh.

**Solicitante: Unigel Participações.**

**Proprietário: Unigel Plásticos S.A.**

**Tipo: Avaliação dos Bens (Máquinas e equipamentos) e Ativos do Imobilizado**

**Laudo de Avaliação Nº 25 8662**

**Endereço: Brasil / São Paulo / São Paulo (Corporativo)**

**Av. Eng. Luis Carlos Berrini, 105 – 11º andar, Brooklin, São Paulo/SP.**

Este documento é cópia do original, assinado digitalmente por ANA ELISA LAQUIMIA DE SOUZA e Tribunal de Justica do Estado de Sao Paulo, protocolado em 09/09/2026 às 11:37 , sob o número WJMJ26411429880
Para conferir o original, acesse o site https://esaj.tjsp.jus.br/pastadigital/pg/abrirConferenciaDocumento.do, informe o processo 1115045-55.2025.8.26.0100 e código hcVFAisX.

ACTUAL inteligência

ms Cardim & ASSOCIADOS agregando valor às empresas

## ÍNDICE


1. INFORMAÇÕES GERAIS ..... 3

1.1. OBJETIVO ..... 4

2. INFORMAÇÕES DO AVALIADOR ..... 5

3. ESCOPO DE VERIFICAÇÃO ..... 6

3.1. PRELIMINARES ..... 6

3.2. LEVANTAMENTO DE CAMPO ..... 6

3.3. DADOS OPERACIONAIS ..... 6

3.4. DEPRECIAÇÃO ..... 7

3.5. LOCALIZAÇÃO DOS ATIVOS ..... 7

4. AVALIAÇÃO PATRIMONIAL ..... 8

4.1. METODOLOGIA ..... 8

4.2. DETERMINAÇÃO DOS VALORES ..... 9

4.3. VALORES ESTABELECIDOS NO LAUDO ..... 9

4.4. DETERMINAÇÃO DO VALOR DE MERCADO ..... 10

4.5. DEPRECIAÇÃO E VIDA ÚTIL ..... 11

5. GRAU DE FUNDAMENTAÇÃO DO LAUDO ..... 12

6. PREMISSAS E LIMITES DO ESCOPO ..... 14

7. RESULTADO DA AVALIAÇÃO ..... 15

8. ENCERRAMENTO ..... 16


Este documento é cópia do original, assinado digitalmente por ANA ELISA LAQUIMIA DE SOUZA e Tribunal de Justica do Estado de Sao Paulo, protocolado em 09/09/2026 às 11:37 , sob o número WJMJ26411429880
Para conferir o original, acesse o site https://esaj.tjsp.jus.br/pastadigital/pg/abrirConferenciaDocumento.do, informe o processo 1115045-55.2025.8.26.0100 e código hcVFAisX.

## 1. INFORMAÇÕES GERAIS

| | |
|---|---|
| **Solicitante:** | Unigel Participações. |

**OBJETO DA AVALIAÇÃO**

| | |
|---|---|
| **Endereço:** | Av. Eng. Luis Carlos Berrini, 105 – 11º andar, Brooklin, São Paulo/SP |
| **Tipo:** | Bens e Ativos do Imobilizado |
| **Proprietário:** | Unigel Plásticos S.A. |
| **Objetivo:** | Valor de Mercado |
| **Finalidade** | Recuperação Judicial |
| **Data base:** | Novembro de 2025 |

**VALORES APURADOS**

**VALOR DE MERCADO – VM**

**VM – R$ 2.370.840.482,13**

**(dois bilhões, trezentos e setenta milhões, oitocentos e quarenta mil, quatrocentos e oitenta e dois reais)**

Este Relatório e seus anexos contém o detalhamento do serviço executado, bem como a metodologia, premissas adotadas, ressalvas e relação dos bens com seus respectivos valores de mercado e residual.

Este documento é cópia do original, assinado digitalmente por ANA ELISA LAQUIMIA DE SOUZA e Tribunal de Justica do Estado de Sao Paulo, protocolado em 09/09/2026 às 11:37 , sob o número WJMJ26411429880
Para conferir o original, acesse o site https://esaj.tjsp.jus.br/pastadigital/pg/abrirConferenciaDocumento.do, informe o processo 1115045-55.2025.8.26.0100 e código hcVFAisX.

ACTUAL inteligência

ms Cardim & ASSOCIADOS agregando valor às empresas

## VALORES POR UNIDADE

| Empresa | Valor |
|---|---|
| CBE-COMPANHIA BRASILEIRA DE ESTIRENO - UNIDADE ACRILICOS - AN - CAMAÇARI - BA | R$ 452.216.913,00 |
| CBE - COMPANHIA BRASILEIRA DE ESTIRENO - UNIDADE ESTIRÊNICOS - SM-CUBATÃO - SP | R$ 362.301.909,00 |
| CBE - COMPANHIA BRASILEIRA DE ESTIRENO - UNIDADE ESTIRÊNICOS - PS- SÃO JOSÉ DOS CAMPOS - SP | R$ 246.666.363,00 |
| CBE - COMPANHIA BRASILEIRA DE ESTIRENO - UNIDADE ESTIRÊNICOS - PS - GUARUJÁ - SP | R$ 144.911.671,50 |
| CBE - COMPANHIA BRASILEIRA DE ESTIRENO - UNIDADE ESTIRÊNICOS - SM- CAMAÇARI - BA | R$ 553.338.988,50 |
| CBE - COMPANHIA BRASILEIRA DE ESTIRENO - UNIDADE ESTIRÊNICOS - LÁTEX - GUARUJÁ - SP | R$ 86.981.573,25 |
| QUI - UNIGEL QUIMICOS - UNIDADE ACRILICOS - RESINAS - CANDEIAS - BA | R$ 65.263.633,50 |
| QUI - UNIGEL QUIMICOS - UNIDADE ACRILICOS - RESINAS- CAMAÇARI - BA | R$ 305.014,00 |
| PRQ-PROQUIGEL-UNIDADE ACRILICOS - CIANETO E MONOMEROS -CANDEIAS-BA | R$ 67.799.433,00 |
| PRQ-PROQUIGEL-UNIDADE SULFÚRICO - SULFÚRICO - CAMAÇARI - BA | R$ 356.840.658,75 |
| BENS Novos - aquisição 2024 e 2025 | R$ 11.935.961,63 |
| VEÍCULOS | R$ 22.278.363,00 |
| **Total** | **R$ 2.370.840.482,13** |

Este documento é cópia do original, assinado digitalmente por ANA ELISA LAQUIMIA DE SOUZA e Tribunal de Justica do Estado de Sao Paulo, protocolado em 09/09/2026 às 11:37 , sob o número WJMJ26411429880
Para conferir o original, acesse o site https://esaj.tjsp.jus.br/pastadigital/pg/abrirConferenciaDocumento.do, informe o processo 1115045-55.2025.8.26.0100 e código hcVFAisX.

## 1.1. OBJETIVO

De acordo com a solicitação de V.Sas. e como resultado do serviço prestado, apresentamos a seguir o Relatório de Avaliação Patrimonial de determinados bens do ativo imobilizado para a data-base de, Novembro de 2025, de propriedade das empresas:

**Unigel Plásticos S.A., CNPJ: 02.402.478/0009-20**

Entendemos que o propósito deste trabalho é fornecer o valor de mercado dos referidos ativos à **CONTRATANTE**, para fins de Recuperação Judicial. Nenhum outro objetivo pode ser subentendido ou inferido, bem como, este documento é para uso restrito da finalidade descrita acima. Os valores estão submetidos às condições do mercado específico de cada bem ou grupo de bens, sendo, portanto, válidos enquanto perdurarem as condições existentes à época da avaliação.

Na estimativa do valor dos ativos, nos baseamos no conceito de valor de mercado que, conforme definido pela norma brasileira, é a quantia mais provável pela qual se negociaria voluntariamente e conscientemente um bem, numa data de referência, dentro das condições do mercado vigentes, conhecedoras do negócio e independentes entre si, com ausência de fatores que pressionem para a liquidação da transação ou que caracterizem uma transação compulsória.

Declaramos que a **ACTUAL INTELIGÊNCIA** e os profissionais responsáveis por esta avaliação não têm nenhum vínculo com os proprietários dos bens avaliando, quer através de seus sócios ou empregados, não tendo, portanto, quaisquer interesses pessoal ou financeiro nos ativos em análise.

Este documento é cópia do original, assinado digitalmente por ANA ELISA LAQUIMIA DE SOUZA e Tribunal de Justica do Estado de Sao Paulo, protocolado em 09/09/2026 às 11:37 , sob o número WJMJ26411429880
Para conferir o original, acesse o site https://esaj.tjsp.jus.br/pastadigital/pg/abrirConferenciaDocumento.do, informe o processo 1115045-55.2025.8.26.0100 e código hcVFAisX.

## 2. INFORMAÇÕES DO AVALIADOR

Sediada em São José dos Campos/SP, a **ACTUAL INTELIGÊNCIA** reúne uma equipe multidisciplinar de especialistas, com mais de 20 anos de experiência na área de engenharia de avaliações, destaca-se no trabalho de engenharia consultiva, atendendo conceituadas companhia em todo território nacional.

Desenvolve trabalhos atendendo a todas as necessidades do Mercado de avaliações e gestão de ativos, com diligência e foco no cliente, visando sempre fornecer dados e ferramentas para a tomada de decisões, de modo preciso, com alto nível técnico e agilidade nas informações apresentadas.

De acordo com as exigências normativas e legislação vigente, a **ACTUAL INTELIGÊNCIA** atende as qualificações vinculadas as atividades de engenharia de avaliações, realizadas por profissionais habilitados e capacitados, com observância de suas atribuições e competências profissionais legalmente definidas, onde para as diversas finalidades de avaliação, possuí considerável acervo técnico junto ao CREA – Conselho Regional de Engenharia e Agronomia.

Nossos clientes atendidos mais recentemente são:

- **IOCHPE-MAXION**
- **VOITH MÁQUINAS E EQUIPAMENTOS**
- **FRAPORT BRASIL**
- **UNIMED SÃO JOSÉ DOS CAMPOS**
- **GRUPO NAGUMO SUPERMERCADOS**
- **GJP HOTEIS E RESORTS**
- **SAFRAN CABIN BRAZIL**
- **MELHORAMENTOS FLORESTAL**
- **LAVORO AGROCOMERCIAL**
- **FUJI FILM**

Este documento é cópia do original, assinado digitalmente por ANA ELISA LAQUIMIA DE SOUZA e Tribunal de Justica do Estado de Sao Paulo, protocolado em 09/09/2026 às 11:37 , sob o número WJMJ26411429880
Para conferir o original, acesse o site https://esaj.tjsp.jus.br/pastadigital/pg/abrirConferenciaDocumento.do, informe o processo 1115045-55.2025.8.26.0100 e código hcVFAisX.

## 3. ESCOPO DE VERIFICAÇÃO

Para o desenvolvimento dos estudos a **CONTRATANTE** disponibilizou os arquivos e documentos necessários para coleta de informações e análise dos dados. A caracterização destes bens para avaliação exigiu um minucioso levantamento técnico, para uma apreciação crítica de seus elementos conforme roteiro abaixo:

### 3.1. PRELIMINARES

- Identificação dos bens a serem avaliados, listados pela solicitante;
- Familiarização da equipe avaliadora com os bens, verificando sua natureza, operacionalidade geral das unidades componentes e eficiência operacional do conjunto, ainda estado e conservação na presente data.

### 3.2. LEVANTAMENTO DE CAMPO

Para coleta de informações, foram feitas consultas nas áreas de interesse pela **Contratante**, onde foram tratadas questões de ordem técnica tais como:

- Antecedentes internos: investimentos em substituições dos bens, informações relacionadas à sobrevivência dos ativos, informações contábeis, especificações técnicas e inventários físicos existentes;
- Antecedentes externos: informações referentes ao ambiente econômico onde a entidade opera, novas tecnologias, benchmarking, recomendações e manuais de fabricantes e taxas de vivência dos bens;
- Estado de conservação dos bens: informações referentes a manutenção, falhas e eficiência dos bens; e outros dados que servem de padrão de comparação, todos suportados, dentro do possível, pelos documentos relativos aos bens avaliados.

Este documento é cópia do original, assinado digitalmente por ANA ELISA LAQUIMIA DE SOUZA e Tribunal de Justica do Estado de Sao Paulo, protocolado em 09/09/2026 às 11:37 , sob o número WJMJ26411429880
Para conferir o original, acesse o site https://esaj.tjsp.jus.br/pastadigital/pg/abrirConferenciaDocumento.do, informe o processo 1115045-55.2025.8.26.0100 e código hcVFAisX.

### 3.3. DADOS OPERACIONAIS

Levantamento das características originais e individuais de cada equipamento, tais como; Designação, Fabricante, Modelo e tipo, Data da aquisição, Capacidade e potência, Produção nominal, Características especiais dentre outros.

### 3.4. DEPRECIAÇÃO

Analisamos os fatores de depreciação sob dois prismas, a depreciação de ordem física, provinda das avarias bruscas, acidentais e desgaste constante. A depreciação de ordem funcional, é advinda da inadequação, superação e anulação.

### 3.5. LOCALIZAÇÃO DOS ATIVOS

Os Bens listados estão localizados nos seguintes endereços:

**Brasil / Bahia / Camaçari / Acrílicos**
Rua Hidrogênio, 824, Camaçari/BA, CEP 42810-280

**Brasil / Bahia / Candeias**
Fazenda Caroba, s/n, Candeias/BA, CEP 43813-300

**Brasil / São Paulo / Cubatão**
Av. Nove de Abril, 1.296, Centro, Cubatão/SP, CEP 04571-010

**Brasil / São Paulo / Guarujá**
Av. Santos Dumont, 4.444, Guarujá/SP, CEP 11460-006

**Brasil / São Paulo / São José dos Campos**
Rua Carlos Marcondes, 1.200, São José dos Campos/SP, CEP 12241-421

**Brasil / São Paulo / São Paulo (Corporativo)**
Av. Eng. Luis Carlos Berrini, 105 – 11º andar, Brooklin, São Paulo/SP, CEP 04571-010

Este documento é cópia do original, assinado digitalmente por ANA ELISA LAQUIMIA DE SOUZA e Tribunal de Justica do Estado de Sao Paulo, protocolado em 09/09/2026 às 11:37 , sob o número WJMJ26411429880
Para conferir o original, acesse o site https://esaj.tjsp.jus.br/pastadigital/pg/abrirConferenciaDocumento.do, informe o processo 1115045-55.2025.8.26.0100 e código hcVFAisX.

## 4. AVALIAÇÃO PATRIMONIAL

### 4.1. METODOLOGIA

O presente laudo de avaliação foi executado segundo as diretrizes da norma NBR 14653-5 da ABNT - Associação Brasileira de Normas Técnicas e estudos publicados pelo IBAPE - Instituto Brasileiro de Avaliações e Perícias de Engenharia, assim como as demais determinações contidas na legislação vigente.

Os objetos da avaliação são assim definidos pela ABNT através da NBR 14653-5:

| | |
|---|---|
| **Máquina** | *"Todo e qualquer aparelho, composto por um ou mais equipamentos, destinado a executar uma ou mais funções específicas a um trabalho ou à produção industrial."* |
| **Equipamento** | *"Qualquer unidade auxiliar de máquina."* |
| **Instalação** | *"Conjunto de materiais, sistemas, redes, equipamentos e serviços, para apoio operacional a uma máquina isolada, linha de produção ou unidade industrial, conforme grau de agregação."* |

Durante a vistoria física dos bens, os mesmos foram caracterizados com informações referentes ao fabricante, modelo, tipo, capacidade de produção, equipamentos periféricos, número de série, ano de fabricação, características especiais, operacionalidade, obsolescência, condições de manutenção corretiva, preventiva e estado de conservação. Em equipamentos fabricados ou projetados pelo cliente, essas informações foram coletadas junto ao departamento técnico da empresa.

Este documento é cópia do original, assinado digitalmente por ANA ELISA LAQUIMIA DE SOUZA e Tribunal de Justica do Estado de Sao Paulo, protocolado em 09/09/2026 às 11:37 , sob o número WJMJ26411429880
Para conferir o original, acesse o site https://esaj.tjsp.jus.br/pastadigital/pg/abrirConferenciaDocumento.do, informe o processo 1115045-55.2025.8.26.0100 e código hcVFAisX.

## 4.2. DETERMINAÇÃO DOS VALORES

Para os bens produzidos e comercializados normalmente no mercado, os valores e custos foram calculados pelo Método Comparativo direto de dados de mercado, conforme:

| | |
|---|---|
| **Comparativo direto de mercado** | *"Identifica o valor de mercado do bem por meio de tratamento técnico dos atributos dos elementos comparáveis, constituintes da amostra."* |

No método comparativo direto de dados de mercado, as características diferentes foram tratadas por critérios fundamentados, contempladas as diferentes funções, desempenhos operacionais, estruturas construtivas e itens opcionais.

Por sua vez, para os demais casos e as máquinas e equipamentos projetados internamente (pela empresa avaliando) e construídos sob encomenda, os valores e custos foram calculados pelo método do custo (comparativo direto ou quantificação), conforme:

| | |
|---|---|
| **Comparativo de custo direto** | *"Identifica o custo do bem por meio de tratamento técnico dos atributos dos elementos comparáveis, constituintes da amostra."* |
| **Quantificação do custo** | *"Identifica o custo do bem ou de suas partes por meio de orçamentos sintéticos ou analíticos, a partir das quantidades de serviços e respectivos custos diretos e indiretos."* |

## 4.3. VALORES ESTABELECIDOS NO LAUDO

O **Valor de reprodução ou reposição** foi determinado através de pesquisa efetuada junto a fornecedores nacionais e estrangeiros, representantes comerciais, fabricantes e revendedores ou ainda através de consultas ao nosso banco de dados.

A pesquisa visa determinar o custo para se repor o bem avaliando por outro novo, ou por seu similar de mercado, caso o mesmo tenha a produção descontinuada à época da execução da avaliação.

Este documento é cópia do original, assinado digitalmente por ANA ELISA LAQUIMIA DE SOUZA e Tribunal de Justica do Estado de Sao Paulo, protocolado em 09/09/2026 às 11:37 , sob o número WJMJ26411429880
Para conferir o original, acesse o site https://esaj.tjsp.jus.br/pastadigital/pg/abrirConferenciaDocumento.do, informe o processo 1115045-55.2025.8.26.0100 e código hcVFAisX.

Para bens, objeto da avaliação, descontinuados ou fora de linha, foi empregada analogia por um bem de mercado, dotado de especificações técnicas, funcionais, capacidade de produção e outras características similares ao mesmo.

O **Valor de reprodução ou reposição** é o máximo valor que um bem poderá ter, quando adquirido diretamente do fabricante, revendedor, representante comercial ou ainda quando projetado e fabricado para uma finalidade específica. É o referencial inicial para determinar todo e qualquer valor para o qual se proponha a avaliação.

**Valor de Liquidação Forçada** "Condição relativa à hipótese de uma venda em prazo menor que o médio de absorção pelo mercado". Salienta-se que o valor de liquidação Forçada é o valor utilizado como mínimo praticado em leilões.

Para os ativos em estudo, o valor de liquidação foi determinado através da aplicação de um deságio de 40% sobre o valor de mercado considerando o prazo para comercialização e taxas com desmontagens.

### 4.4. DETERMINAÇÃO DO VALOR DE MERCADO

O **Valor de Mercado** é representado pelo custo de reprodução, menos a depreciação física decorrente do desgaste relativo ao uso, idade, quebra, regime de trabalho, manutenção, vida útil ou quaisquer agentes externos, bem como a obsolescência tecnológica.

| | |
|---|---|
| **Valor de mercado** | *"Custo de reprodução, descontada a depreciação do bem, tendo em vista o estado em que se encontra"* |

A fórmula empregada para o cálculo de depreciação que gera o fator de depreciação é:

$$FD = \{(VU - I) / VU\} \times 1,0$$

*Onde:*

FD = fator de depreciação

VU =Vida Útil física inicial em quantidade de anos (diferenciada por classe e família de bem)

I = Idade do bem

O estado de conservação do bem afeta o resultado da avaliação, para estes casos o Fator de depreciação (FD) foi ajustado em função do estado operacional.

Este documento é cópia do original, assinado digitalmente por ANA ELISA LAQUIMIA DE SOUZA e Tribunal de Justica do Estado de Sao Paulo, protocolado em 09/09/2026 às 11:37 , sob o número WJMJ26411429880 .
Para conferir o original, acesse o site https://esaj.tjsp.jus.br/pastadigital/pg/abrirConferenciaDocumento.do, informe o processo 1115045-55.2025.8.26.0100 e código hcVFAisX.

### 4.5. DEPRECIAÇÃO E VIDA ÚTIL

Para o cálculo de depreciação utilizamos o Método Linear, que é o mais utilizado no Brasil. Este método distribui o custo de depreciação dos bens exclusivamente em função do tempo, considerando o desgaste pelo uso, ação da natureza ou obsolescência normal.

Podem ser depreciados todos os bens físicos sujeitos a desgaste pelo uso ou por causas naturais ou obsolescência normal, tais como máquinas, equipamentos e instalações. O critério usual de cálculo das cotas de depreciação pelo método linear é o mais aceito pela legislação vigente.

#### 4.5.1. Determinação da Vida Útil

Conforme recomendações do pronunciamento técnico CPC27 – Ativo imobilizado, *"o valor residual e a vida útil de um ativo são revisados pelo menos ao final de cada exercício e, se as expectativas diferirem das estimativas anteriores, a mudança deve ser contabilizada como mudança de estimativa contábil"*.

Os seguintes fatores foram considerados na determinação da vida útil:

- Expectativa de uso do ativo que é avaliado com base na capacidade ou produção física esperada do bem;
- Desgaste físico normal esperado, que depende de fatores operacionais tais como o número de turnos durante os quais o ativo será usado, o programa de reparos e manutenção e o cuidado e a manutenção do ativo enquanto estiver ocioso;
- Obsolescência técnica ou comercial proveniente de mudanças ou melhorias na produção, ou de mudança na demanda do mercado para o produto ou serviço derivado do ativo;

Fórmula para determinação do saldo de vida remanescente em quantidade de anos:

**VUR = FD x VU**

Onde:

VUR = Vida útil remanescente – em quantidade de anos
FD = Fator de depreciação
VU =Vida Útil física inicial em quantidade de anos (diferenciada por classe e família de bem)

Este documento é cópia do original, assinado digitalmente por ANA ELISA LAQUIMIA DE SOUZA e Tribunal de Justica do Estado de Sao Paulo, protocolado em 09/09/2026 às 11:37 , sob o número WJMJ26411429880 .
Para conferir o original, acesse o site https://esaj.tjsp.jus.br/pastadigital/pg/abrirConferenciaDocumento.do, informe o processo 1115045-55.2025.8.26.0100 e código hcVFAisX.

## 5. GRAU DE FUNDAMENTAÇÃO DO LAUDO

Para a realização deste trabalho foram seguidos os critérios e diretrizes da NBR 14653-5 da Associação Brasileira de Normas Técnicas - ABNT, atendendo o **Grau I de Fundamentação**.

**Tabela 1 - Graus de Fundamentação para avaliação de máquinas, equipamentos ou instalações isoladas**

| Item | Pontuação | Descrição | Grau | | |
|---|---|---|---|---|---|
| | | | III | II | I |
| 1 | 1 | Vistoria | Caracterização completa e identificação do bem, incluindo seus componentes, acessórios, painéis e acionamentos | Caracterização sintética do bem e seus principais complementos, com fotografias | Caracterização sintética do bem, com fotografia |
| 2 | 1 | Funcionamento | O funcionamento foi observado pelo engenheiro de avaliações e as condições de produção, eficiência e manutenção estão relatadas no laudo | O Funcionamento foi observado pelo engenheiro de avaliações | Não foi possível observar o funcionamento |
| 3 | 1 | Fontes de informação e dados de mercado | Para custo de reedição: cotação direta do bem novo no fabricante, para a mesma especificação ou pelo menos três cotações de bens novos similares<br><br>Para valor de mercado: no mínimo três dados de mercado de bens similares no estado do avaliando<br><br>As informações e condições de fornecimento devem estar documentadas no laudo | Para custo de reedição: cotação direta do bem novo no fabricante, para a mesma especificação ou pelo menos duas cotações de bens novos similares<br><br>Para valor de mercado: no mínimo dois dados de mercado de bens similares no estado do avaliando<br><br>As informações e condições de fornecimento devem estar documentadas no laudo | Para custo de reedição: uma cotação direta para bem novo similar<br><br>Para valor de mercado: um dado de mercado de bem similar no estado do avaliando<br><br>Citada a fonte da informação |
| 4 | 1 | Depreciação | Implícita no valor de mercado do bem | Calculada por metodologia consagrada | Arbitrada |
| **Total** | **4** | **Laudo enquadrado no Grau I** | | | |

Conforme as especificações observadas na tabela 1, de acordo com os pontos mínimos e os itens obrigatórios atingidos, o presente laudo, alcança um mínimo de **4 pontos.**

Este documento é cópia do original, assinado digitalmente por ANA ELISA LAQUIMIA DE SOUZA e Tribunal de Justica do Estado de Sao Paulo, protocolado em 09/09/2026 às 11:37 , sob o número WJMJ26411429880
Para conferir o original, acesse o site https://esaj.tjsp.jus.br/pastadigital/pg/abrirConferenciaDocumento.do, informe o processo 1115045-55.2025.8.26.0100 e código hcVFAisX.

Para fins de enquadramento global do laudo em graus de fundamentação, conforme a norma NBR 15.653-5, foram considerados os seguintes critérios:

- O atendimento a cada exigência do grau I terá 1 ponto; do grau II, 2 pontos; e do grau III, 3 pontos.
- O enquadramento global do laudo considerou a somo de pontos obtidos para o conjunto de itens, atendendo a tabela 2.

**Tabela 2 – Enquadramento segundo seu grau de fundamentação, para avaliação de máquinas, equipamentos ou instalações isoladas**

| Graus | III | II | I |
|---|---|---|---|
| Pontos mínimos | 10 | 6 | 4 |
| Restrições | Todos os itens no mínimo no grau II | Itens 2 e 4 no mínimo no grau II e os demais no mínimo no grau I | Todos os itens no mínimo no grau I |

O grau de agregação do presente laudo considerou as máquinas, equipamentos e instalações isoladas para avaliação. Foram coletadas informações relativas aos itens principais e secundários, bem como suas condições de manutenção e suas principais características.

Este documento é cópia do original, assinado digitalmente por ANA ELISA LAQUIMIA DE SOUZA e Tribunal de Justica do Estado de Sao Paulo, protocolado em 09/09/2026 às 11:37 , sob o número WJMJ26411429880
Para conferir o original, acesse o site https://esaj.tjsp.jus.br/pastadigital/pg/abrirConferenciaDocumento.do, informe o processo 1115045-55.2025.8.26.0100 e código hcVFAisX.

## 6. PREMISSAS E LIMITES DO ESCOPO

A metodologia de avaliação patrimonial empregada neste trabalho é amparada nas mais recentes normas e diretrizes da ABNT – Associação Brasileira de Normas Técnicas e ASA – American Society of Appraisers, que disciplinam conceitos, estabelecem os critérios a serem empregados em trabalhos de avaliação patrimonial, definem os métodos para determinação dos valores e visam os graus de fundamentação das avaliações, entre outras prescrições.

Ressaltamos, ainda, que todas as atividades relacionadas à avaliação patrimonial foram desenvolvidas por profissionais tecnicamente habilitados nas respectivas modalidades de engenharia, atendendo ao disposto nas Leis 5.194 (24/12/1966) e 8.708 (set/1990) e nas Resoluções 218 (29/06/1973) e 345 (jul/1990) do Conselho Federal de Engenharia, Arquitetura e Agronomia – CONFEA.

Não foram avaliados e analisados neste trabalho, os seguintes ativos:

- Ativos sem substância física, como Marcas, Patentes, Carteira de Clientes, dentre outros de acordo com Pronunciamento Técnico CPC 4 – Ativo Intangível;
- Itens de almoxarifado classificados como Estoques de acordo com o Pronunciamento Técnico CPC 16 - Estoques;
- Benfeitorias realizadas em imóveis de terceiros;
- Serviços, fretes e trabalhos de terceiros;

A documentação fornecida pela contratante utilizada na elaboração do presente Laudo, relação de ativos do imobilizado, é considerada por nós como fidedigna.

Este documento é cópia do original, assinado digitalmente por ANA ELISA LAQUIMIA DE SOUZA e Tribunal de Justica do Estado de Sao Paulo, protocolado em 09/09/2026 às 11:37 , sob o número WJMJ26411429880
Para conferir o original, acesse o site https://esaj.tjsp.jus.br/pastadigital/pg/abrirConferenciaDocumento.do, informe o processo 1115045-55.2025.8.26.0100 e código hcVFAisX.

## 7. RESULTADO DA AVALIAÇÃO

Os bens do ativo imobilizado de propriedade das empresas citadas foram avaliados conforme objetivo, premissas e ressalvas descritos anteriormente e apresentam, na data base de, Novembro de 2025, Valores de Mercado e Residual conforme quadro abaixo, considerando-os livres de quaisquer ônus ou outros gravames.

Os bens informados como transferidos, tiveram seus valores zerados na listagem.

**VALORES TOTAIS APURADOS**

**VALOR DE MERCADO – VM**

**VM – R$ 2.370.840.482,13**

**(dois bilhões, trezentos e setenta milhões, oitocentos e quarenta mil, quatrocentos e oitenta e dois reais)**

A **ACTUAL INTELIGÊNCIA** se responsabiliza pela manutenção do mais absoluto sigilo com relação às informações que venha a conhecer por ocasião da execução dos serviços.

Salienta-se que os valores e resultados desta avaliação devem ser perfeitamente compreendidos e utilizados para a finalidade à que se propõem.

Este documento é cópia do original, assinado digitalmente por ANA ELISA LAQUIMIA DE SOUZA e Tribunal de Justica do Estado de Sao Paulo, protocolado em 09/09/2026 às 11:37 , sob o número WJMJ26411429880
Para conferir o original, acesse o site https://esaj.tjsp.jus.br/pastadigital/pg/abrirConferenciaDocumento.do, informe o processo 1115045-55.2025.8.26.0100 e código hcVFAisX.

## 8. ENCERRAMENTO

Este Laudo que consta de 17 (dezessete) folhas foi redigido impresso e rubricado, sendo que esta última folha está datada e assinada.

O presente laudo apresenta as reais condições dos bens, conforme vistoria efetuada.

Em anexo:

I - Listagem dos Bens.

No anseio de termos atingido as expectativas de V.Sas., colocamo-nos à disposição para quaisquer esclarecimentos adicionais.

Atenciosamente,

São José dos Campos, 28 de novembro de 2025.

ENGENHEIRO RESPONSÁVEL
CYRO ANDRÉ GUIMARÃES
CREA-SP 5071194085

ACTUAL INTELIGÊNCIA
CREA-SP 2048780

MARIO SERGIO CARDIM NETO
ECONOMISTA
CORECON n.º 3941 - 2a. Região – SP

MARIO SERGIO M.B. CARDIM
ENGENHEIRO MECÂNICO
CREA-SP 5061894681

Este documento é cópia do original, assinado digitalmente por ANA ELISA LAQUIMIA DE SOUZA e Tribunal de Justica do Estado de Sao Paulo, protocolado em 09/09/2026 às 11:37 , sob o número WJMJ26411429880
Para conferir o original, acesse o site https://esaj.tjsp.jus.br/pastadigital/pg/abrirConferenciaDocumento.do, informe o processo 1115045-55.2025.8.26.0100 e código hcVFAisX.

# I – LISTAGEM DOS BENS

Este documento é cópia do original, assinado digitalmente por ANA ELISA LAQUIMIA DE SOUZA e Tribunal de Justica do Estado de Sao Paulo, protocolado em 09/09/2026 às 11:37 , sob o número WJMJ26411429880
Para conferir o original, acesse o site https://esaj.tjsp.jus.br/pastadigital/pg/abrirConferenciaDocumento.do, informe o processo 1115045-55.2025.8.26.0100 e código hcVFAisX.

| *Grupo de Bens: Máquinas e Equipamentos* | | | *CBE - COMPANHIA BRASILEIRA DE ESTIRENO - UNIDADE ESTIRÊNICOS - LÁTEX - GUARUJÁ - SP* | | | *Data-base:11/2025* |
|---|---|---|---|---|---|---|
| ***Item*** | ***Conta*** | ***Descrição*** | ***Tag*** | ***Setor*** | ***Qtde.*** | ***Valor de Mercado 2025*** |
| 1 | MÁQUINAS E EQUIPAMENTOS | TANQUE CILINDRICO VERTICAL MARCA CODISTIL DEDINI MAT. A-312-TP-304L CAP. 38 M³ PRODUTO CODE, PV= 6400 KG DIAM. 3300 X 5500 MM, T. PROJ. 100 ºC, PR. PROJ. 1,02 KGF/CM² ORDEM PROD. 8206/08, Nº PEDIDO CLIENTE 60254500 COM AGITADOR LIGHTNIN SERIE 10 5 CV (A-700A) | V-700A | ACABAMENTO | 1 | R$ 390.647,25 |
| 2 | MÁQUINAS E EQUIPAMENTOS | TANQUE CILINDRICO VERTICAL MARCA CODISTIL DEDINI MAT. A-312-TP-304L CAP. 7,2 M³ PRODUTO CODE P7, PV= 2195 KG DIAM. 1800 X 3400 MM, T. PROJ. 100 ºC, PR. PROJ. 1,02 KGF/CM² ORDEM PROD. 3206/07, Nº PEDIDO CLIENTE 60254500 COM AGITADOR LIGHTNIN SERIE 10, 5 CV (A-310A) (100679/100714) | V-310A | ACABAMENTO | 1 | R$ 223.690,50 |
| 3 | MÁQUINAS E EQUIPAMENTOS | CHUVEIRO LAVA-OLHOS EM FOFO E PVC | LO-02 | ACABAMENTO | 1 | R$ 693,75 |
| 4 | MÁQUINAS E EQUIPAMENTOS | BALANCA ELETRICA MARCA ALFA MOD. BI-5040-60 COM INDICADOR 3101C CAP. 60 KG PLAT. INOX 400 X 600 MM | | ACABAMENTO | 1 | R$ 2.218,50 |
| 5 | MÁQUINAS E EQUIPAMENTOS | TROCADOR DE CALOR A PLACAS MARCA APV TIPO R5 MGS-16, NS. 20003003001017, DIM. 600 X 1700 MM EM AISI 314L, 156 PLACAS, TOTAL L 43 PLACAS, TOTAL R 42 PLACAS | E-725A | ACABAMENTO | 1 | R$ 13.949,25 |
| 6 | MÁQUINAS E EQUIPAMENTOS | BOMBA DE DIAFRAGMA EM INOX MARCA LEWA TIPO EH3/ 700MM710 METERING PUMP - EHM3, NS. 419281-020.001, COM MOTOR 7,5 CV | P-310A | ACABAMENTO | 1 | R$ 463.108,50 |
| 7 | MÁQUINAS E EQUIPAMENTOS | BOMBA PNEUMATICA DE DIAFRAGMA EM INOX INGERSOLL RAND MAT. 3" PD30X-XB | P-723NA | ACABAMENTO | 1 | R$ 36.281,25 |
| 8 | MÁQUINAS E EQUIPAMENTOS | BOMBA PNEUMATICA DE DIAFRAGMA EM INOX INGERSOLL RAND MAT. 3" PD30X-XB | P-723MA | ACABAMENTO | 1 | R$ 36.281,25 |
| 9 | MÁQUINAS E EQUIPAMENTOS | PENEIRA VIBRATORIA EM INOX MARCA SWECO DIAM. 1200 DE 2 ESTAGIOS TOTAL FUNDO 400 MM | FL-722A | ACABAMENTO | 1 | R$ 17.088,00 |
| 10 | MÁQUINAS E EQUIPAMENTOS | PENEIRA VIBRATORIA EM INOX MARCA SWECO DIAM. 1200 DE 2 ESTAGIOS TOTAL FUNDO 400 MM | FL-721A | ACABAMENTO | 1 | R$ 17.088,00 |
| 11 | MÁQUINAS E EQUIPAMENTOS | PENEIRA VIBRATORIA EM INOX MARCA SWECO DIAM. 1200 DE 2 ESTAGIOS TOTAL FUNDO 400 MM (FORA DE OPERACAO) | FL-720A | ACABAMENTO | 1 | R$ 17.088,00 |
| 12 | MÁQUINAS E EQUIPAMENTOS | TUBULAÇOES, ESTRUTURA METALICA, VALVULAS INSTRUMENTAÇOES E FILTROS NO SETOR ACABAMENTO | | ACABAMENTO | 1 | R$ 562.926,75 |



Este documento é cópia do original, assinado digitalmente por ANA ELISA LAQUIMIA DE SOUZA e Tribunal de Justica do Estado de Sao Paulo, protocolado em 09/09/2026 às 11:37 , sob o número WJM26411429880
Para conferir o original, acesse o site https://esaj.tjsp.jus.br/pastadigital/pg/abrirConferenciaDocumento.do, informe o processo 1115045-55.2025.8.26.0100 e código hcVFAisX.

| *Grupo de Bens: Máquinas e Equipamentos* | | | *CBE - COMPANHIA BRASILEIRA DE ESTIRENO - UNIDADE ESTIRÊNICOS - LÁTEX - GUARUJÁ - SP* | | | *Data-base:11/2025* |
|---|---|---|---|---|---|---|
| ***Item*** | ***Conta*** | ***Descrição*** | ***Tag*** | ***Setor*** | ***Qtde.*** | ***Valor de Mercado 2025*** |
| 13 | MÁQUINAS E EQUIPAMENTOS | VASO CILINDRICO VERTICAL DE PROCESSO EM INOX 316L MARCA CONGER CAP. 38 M3, PV. 8460 KG, T. PROJ. 150 ºc, PMTA 3,30 KGF/ CM2 COM AGITADOIR H= 5000 MM, Nº FABR. 5084/98, OC. W0154701/199649 | V-785-A | ACABAMENTO ANTIGO | 1 | R$ 398.104,50 |
| 14 | MÁQUINAS E EQUIPAMENTOS | BALANCA ELETRONICA MARCA TOLEDO MOD. 2180 CAP. 1500 KG, PLAT. 1500 X 1500 MM | WE-108 | ACABAMENTO ANTIGO | 1 | R$ 6.379,50 |
| 15 | MÁQUINAS E EQUIPAMENTOS | BOMBA PNEUMATICA DE DIAFRAGMA MARCA WILDEN M-1 | P-786 | ACABAMENTO ANTIGO | 1 | R$ 15.704,25 |
| 16 | MÁQUINAS E EQUIPAMENTOS | BOMBA PNEUMATICA DE DIAFRAGMA EM ALUMINIO TAM. M-8, 2" MARCA WILDEN | P-785-A | ACABAMENTO ANTIGO | 1 | R$ 12.454,50 |
| 17 | MÁQUINAS E EQUIPAMENTOS | VASO CILINDRICO VERTICAL DE LATEX EM ACO CARBONO REVESTIDO DE CERAMICA, MARCA CIA BRASILEIRA DE CALDEIRAS (VARGINHA) (CBC) DIAM. 3000 X 4470 M CAP. 18000 L, PR. PROJ.- ATM, TEMP. PROJ. 60 ºc, PV. 3200 KG COM AGITADOR (9-A-3) | 9-VE-1 | ACABAMENTO ANTIGO | 1 | R$ 720.847,50 |
| 18 | MÁQUINAS E EQUIPAMENTOS | BOMBA CENTRIFUGA MARCA GOULDS EM INOX MOD. 3196M, TAM. 1,5X3-10 COM MOTOR 20 CV | 9P-3 | ACABAMENTO ANTIGO | 1 | R$ 35.709,75 |
| 19 | MÁQUINAS E EQUIPAMENTOS | VASO CILINDRICO VERTICAL EM ACO CARBONO CAP. 16000 L COM AGITADOR H= 6000 MM | 8-VE-3 | ACABAMENTO ANTIGO | 1 | R$ 85.191,00 |
| 20 | MÁQUINAS E EQUIPAMENTOS | VASO CILINDRICO VERTICAL EM ACO CARBONO CAP. 16000 L COM AGITADOR H= 6000 MM | 8-V3-4 | ACABAMENTO ANTIGO | 1 | R$ 85.191,00 |
| 21 | MÁQUINAS E EQUIPAMENTOS | CHUVEIRO LAVA-OLHOS EM INOX | LO-07 | ACABAMENTO ANTIGO | 1 | R$ 693,75 |
| 22 | MÁQUINAS E EQUIPAMENTOS | TALHA ELETRICA MARCA DEMAG CAP. 2 TON C/ CABO DE AÇO 30 M MOTOR 10 CV | | ALMOXARIFADO | 1 | R$ 105.432,00 |
| 23 | MÁQUINAS E EQUIPAMENTOS | BOMBA CENTRIFUGA EM INOX MARCA VAUGHAN MOD. STH4R6DS-097, COM MOTOR 25 CV/1765 RPM | P-500A | ALMOXARIFADO | 1 | R$ 65.898,00 |
| 24 | MÁQUINAS E EQUIPAMENTOS | UNIDADE DE LUBRIFICAÇÃO DO SELO MECANICO DO REATOR (RESERVA) | P-415 | ALMOXARIFADO | 1 | R$ 13.949,25 |
| 25 | MÁQUINAS E EQUIPAMENTOS | REDUTOR RESERVA DO AGTADOR DO REATOR | | ALMOXARIFADO | 1 | R$ 17.378,25 |
| 26 | MÁQUINAS E EQUIPAMENTOS | MOTOR RESERVA DO AGITADOR DO REATOR | | ALMOXARIFADO | 1 | R$ 6.256,50 |
| 27 | MÁQUINAS E EQUIPAMENTOS | MOTOR RESERVA DA BOMBA DA ESFERA 20 CV | 2MP-7 | ALMOXARIFADO | 1 | R$ 5.808,00 |



Este documento é cópia do original, assinado digitalmente por ANA ELISA LAQUIMIA DE SOUZA e Tribunal de Justica do Estado de Sao Paulo, protocolado em 09/09/2026 às 11:37 , sob o número WJM26411429880
Para conferir o original, acesse o site https://esaj.tjsp.jus.br/pastadigital/pg/abrirConferenciaDocumento.do, informe o processo 1115045-55.2025.8.26.0100 e código hcVFAisX.

| *Grupo de Bens: Máquinas e Equipamentos* | | | *CBE - COMPANHIA BRASILEIRA DE ESTIRENO - UNIDADE ESTIRÊNICOS - LÁTEX - GUARUJÁ - SP* | | | *Data-base:11/2025* |
|---|---|---|---|---|---|---|
| ***Item*** | ***Conta*** | ***Descrição*** | ***Tag*** | ***Setor*** | ***Qtde.*** | ***Valor de Mercado 2025*** |
| 28 | MÁQUINAS E EQUIPAMENTOS | BOMBA HELICOIDAL MARCA DICKOW PUMP TIPO SMH MOD. SCMHU TAM. 4066, CAP. 6,5 GPM D 12 ESTAGIOS RESERVA DA ESFERA | 2P-7 | ALMOXARIFADO | 1 | R$ 142.155,75 |
| 29 | MÁQUINAS E EQUIPAMENTOS | COMPRESSOR ALTERNATIVO DE BUTADIENO MARCA SABROE TIPO SMC-4-100 (JOHNSON CONTROLS) (YORK) RESERVA DO TERMINAL | 2C-9 | ALMOXARIFADO | 1 | R$ 115.725,00 |
| 30 | MÁQUINAS E EQUIPAMENTOS | BOMBA CENTRIFUGA MARCA DICKOW TIPO SCMH 2563, | 14P-37C/37A | ALMOXARIFADO | 2 | R$ 185.987,25 |
| 31 | MÁQUINAS E EQUIPAMENTOS | BOMBA HELICOIDAL EM INOX MARCA DICKOM MOD. NMR 50/125S | | ALMOXARIFADO | 1 | R$ 102.293,25 |
| 32 | MÁQUINAS E EQUIPAMENTOS | BOMBA CENTRIFUGA DE TRANSFERENCIA MARCA DICKOW TIPO SCM2063-2563, MOD. 14-P-370 | 14P-33 | ALMOXARIFADO | 1 | R$ 60.446,25 |
| 33 | MÁQUINAS E EQUIPAMENTOS | BOMBA DE DIAFRAGMA MARCA LEWA MOD. LC2 | | ALMOXARIFADO | 1 | R$ 147.795,00 |
| 34 | MÁQUINAS E EQUIPAMENTOS | BOMBA DE DIAFRAGMA EM INOX MARCA LEWA TIPO EH3/ 700MM710 METERING PUMP - EHM3 (DAS PENEIRAS) | P-310 | ALMOXARIFADO | 1 | R$ 385.923,75 |
| 35 | MÁQUINAS E EQUIPAMENTOS | CARRO PALLETS MARCA PALETRANS PARA TAMBOR MOD. LM-319T CAP. 300 KG, NS. 05184092 | | ALMOXARIFADO | 1 | R$ 5.354,25 |
| 36 | MÁQUINAS E EQUIPAMENTOS | CARRO PALLETS HIDRAULICO MARCA ZELOSO CAP. 2000 KG | | ALMOXARIFADO | 1 | R$ 1.161,75 |
| 37 | MÁQUINAS E EQUIPAMENTOS | BOMBA PNEUMATICA DE DIAFRAGMA EM INOX MARCA AMBORETO 3" (RESERVA) | 10P | AREA 10 - ESTOCAGEM | 1 | R$ 17.680,50 |
| 38 | MÁQUINAS E EQUIPAMENTOS | TANQUE CILINDRICO VERTICAL PARA LATEX EM DERAKANE DIAM. 3800 X 11000 MM COM 2 BOCAS | 10-VE-7 | AREA 10 - ESTOCAGEM | 1 | R$ 104.195,25 |
| 39 | MÁQUINAS E EQUIPAMENTOS | TANQUE CILINDRICO VERTICAL PARA LATEX EM DERAKANE DIAM. 3800 X 11000 MM COM 2 BOCAS | 10-VE-8 | AREA 10 - ESTOCAGEM | 1 | R$ 104.195,25 |
| 40 | MÁQUINAS E EQUIPAMENTOS | TANQUE CILINDRICO VERTICAL EM DERAKANE REVESTIDO MARCA ALPINA DIAM. 3960 X 8100 MM, CAP. 100 M3, 2 BOCAS | 10-VE-9 | AREA 10 - ESTOCAGEM | 1 | R$ 85.191,00 |
| 41 | MÁQUINAS E EQUIPAMENTOS | TANQUE CILINDRICO VERTICAL EM DERAKANE REVESTIDO MARCA ALPINA DIAM. 3960 X 8100 MM, CAP. 100 M3, 2 BOCAS | 10-VE-10 | AREA 10 - ESTOCAGEM | 1 | R$ 85.191,00 |
| 42 | MÁQUINAS E EQUIPAMENTOS | TANQUE CILINDRICO VERTICAL EM FIBRA DE VIDRO MARCA TIGREFIBRA REF. IK-PV-P-V-380-529 RESINA VE COM ESCADA MARINHEIRO E PASSARELA DIAM. 3800 X 14000 MM CAP. 158300 L, PV= 5905 KG, T PROJ. 1500º C, DENS. 1,015 G/CM3, PR. PROJ. 6 IN COL. H2O, PARA ARMAZENAGEM DE LATEX , 2 BOCAS | 10-VE-16 | AREA 10 - ESTOCAGEM | 1 | R$ 122.544,00 |



Este documento é cópia do original, assinado digitalmente por ANA ELISA LAQUIMIA DE SOUZA e Tribunal de Justica do Estado de Sao Paulo, protocolado em 09/09/2026 às 11:37 , sob o número WJM26411429880
Para conferir o original, acesse o site https://esaj.tjsp.jus.br/pastadigital/pg/abrirConferenciaDocumento.do, informe o processo 1115045-55.2025.8.26.0100 e código hcVFAisX.

| *Grupo de Bens: Máquinas e Equipamentos* | | | *CBE - COMPANHIA BRASILEIRA DE ESTIRENO - UNIDADE ESTIRÊNICOS - LÁTEX - GUARUJÁ - SP* | | | *Data-base:11/2025* |
|---|---|---|---|---|---|---|
| ***Item*** | ***Conta*** | ***Descrição*** | ***Tag*** | ***Setor*** | ***Qtde.*** | ***Valor de Mercado 2025*** |
| 43 | MÁQUINAS E EQUIPAMENTOS | TANQUE CILINDRICO VERTICAL EM ACO CARBONO MARCA CBI CAP. 400 M3,PV= 19500 KG, DIAM. 7012 X 11000 MM, T PROJ. 150º C, , PR. PROJ. - ATM, COM PASSARELA E ESCADA CARACOL | 10-VE-15 | AREA 10 - ESTOCAGEM | 1 | R$ 166.954,50 |
| 44 | MÁQUINAS E EQUIPAMENTOS | TANQUE CILINDRICO VERTICAL EM DERAKANE REVESTIDO MARCA ALPINA DIAM. 3960 X 8100 MM, CAP. 100 M3, 2 BOCAS | 10-VE-14 | AREA 10 - ESTOCAGEM | 1 | R$ 85.191,00 |
| 45 | MÁQUINAS E EQUIPAMENTOS | TANQUE CILINDRICO VERTICAL EM DERAKANE REVESTIDO MARCA ALPINA DIAM. 3960 X 8100 MM, CAP. 100 M3, 2 BOCAS | 10-VE-13 | AREA 10 - ESTOCAGEM | 1 | R$ 85.191,00 |
| 46 | MÁQUINAS E EQUIPAMENTOS | TANQUE CILINDRICO VERTICAL EM DERAKANE DIAM. 3800 X 11000 MM, 2 BOCAS | 10-VE-12 | AREA 10 - ESTOCAGEM | 1 | R$ 85.191,00 |
| 47 | MÁQUINAS E EQUIPAMENTOS | TANQUE CILINDRICO VERTICAL PARA LATEX EM DERAKANE DIAM. 3800 X 11000 MM, 2 BOCAS | 10-VE-11 | AREA 10 - ESTOCAGEM | 1 | R$ 85.191,00 |
| 48 | MÁQUINAS E EQUIPAMENTOS | BOMBA PNEUMATICA DE DIAFRAGMA PARA LATEX MARCA ARO MOD. PD-30, 3", DIAM. 400 MM EM ACO INOX | P-807A | AREA 10 - ESTOCAGEM | 1 | R$ 36.281,25 |
| 49 | MÁQUINAS E EQUIPAMENTOS | BOMBA PNEUMATICA DE DIAFRAGMA PARA LATEX MARCA ARO MOD. PD-30, 3", DIAM. 400 MM EM ACO INOX | P-809A | AREA 10 - ESTOCAGEM | 1 | R$ 36.281,25 |
| 50 | MÁQUINAS E EQUIPAMENTOS | BOMBA PNEUMATICA DE DIAFRAGMA PARA LATEX MARCA ARO MOD. PD-30, 3", DIAM. 400 MM EM ACO INOX | P-810A | AREA 10 - ESTOCAGEM | 1 | R$ 36.281,25 |
| 51 | MÁQUINAS E EQUIPAMENTOS | BOMBA PNEUMATICA DE DIAFRAGMA PARA LATEX MARCA WILDEN PUMP MOD. M8, EM ALUMINIO | | AREA 10 - ESTOCAGEM | 1 | R$ 12.454,50 |
| 52 | MÁQUINAS E EQUIPAMENTOS | BOMBA PNEUMATICA DE DIAFRAGMA PARA LATEX MARCA ARO MOD. PD-30, 3", DIAM. 400 MM EM ACO INOX | P-816A | AREA 10 - ESTOCAGEM | 1 | R$ 36.281,25 |
| 53 | MÁQUINAS E EQUIPAMENTOS | BOMBA PNEUMATICA DE DIAFRAGMA PARA LATEX MARCA ARO MOD. PD-30, 3", DIAM. 400 MM EM ACO INOX | P-815A | AREA 10 - ESTOCAGEM | 1 | R$ 36.281,25 |
| 54 | MÁQUINAS E EQUIPAMENTOS | BOMBA PNEUMATICA DE DIAFRAGMA PARA LATEX MARCA ARO MOD. PD-30, 3", DIAM. 400 MM EM ACO INOX | P-814A | AREA 10 - ESTOCAGEM | 1 | R$ 36.281,25 |
| 55 | MÁQUINAS E EQUIPAMENTOS | BOMBA PNEUMATICA DE DIAFRAGMA PARA LATEX MARCA ARO MOD. PD-30, 3", DIAM. 400 MM EM ACO INOX | P-813A | AREA 10 - ESTOCAGEM | 1 | R$ 36.281,25 |
| 56 | MÁQUINAS E EQUIPAMENTOS | BOMBA PNEUMATICA DE DIAFRAGMA PARA LATEX MARCA ARO MOD. PD-30, 3", DIAM. 400 MM EM ACO INOX | P-811A | AREA 10 - ESTOCAGEM | 1 | R$ 36.281,25 |
| 57 | MÁQUINAS E EQUIPAMENTOS | BOMBA PNEUMATICA DE DIAFRAGMA PARA LATEX MARCA ARO MOD. PD-30, 3", DIAM. 400 MM EM ACO INOX | P-804A | AREA 10 - ESTOCAGEM | 1 | R$ 36.281,25 |
| 58 | MÁQUINAS E EQUIPAMENTOS | BOMBA PNEUMATICA DE DIAFRAGMA PARA LATEX DIAM. 400 MM EM ACO INOX E TEFLON MARCA AMBORETTO MOD. ARO-PP30, 3" | P-801A | AREA 10 - ESTOCAGEM | 1 | R$ 17.680,50 |



Este documento é cópia do original, assinado digitalmente por ANA ELISA LAQUIMIA DE SOUZA e Tribunal de Justica do Estado de Sao Paulo, protocolado em 09/09/2026 às 11:37 , sob o número WJM26411429880 .
Para conferir o original, acesse o site https://esaj.tjsp.jus.br/pastadigital/pg/abrirConferenciaDocumento.do, informe o processo 1115045-55.2025.8.26.0100 e código hcVFAisX.

| *Grupo de Bens: Máquinas e Equipamentos* | | | *CBE - COMPANHIA BRASILEIRA DE ESTIRENO - UNIDADE ESTIRÊNICOS - LÁTEX - GUARUJÁ - SP* | | | *Data-base:11/2025* |
|---|---|---|---|---|---|---|
| ***Item*** | ***Conta*** | ***Descrição*** | ***Tag*** | ***Setor*** | ***Qtde.*** | ***Valor de Mercado 2025*** |
| 59 | MÁQUINAS E EQUIPAMENTOS | BOMBA PNEUMATICA DE DIAFRAGMA EM INOX MARCA WILDEN MOD. M4 DA CAIXA DE AGUA BRANCA | | AREA 10 - ESTOCAGEM | 1 | R$ 22.743,75 |
| 60 | MÁQUINAS E EQUIPAMENTOS | TUBULAÇÕES, INSTRUMENTAÇÕES, ESTRUTURA METALICA, VALVULAS E FILTROS NO SETOR ESTOCAGEM | | AREA 10 - ESTOCAGEM | 1 | R$ 643.143,00 |
| 61 | MÁQUINAS E EQUIPAMENTOS | TANQUE CILINDRICO VERTICAL EM ACO CARBONO MARCA CIA BRASILEIRA DE CALDEIRA E EQPTO PESADOS (CBC) DIAM. 4000 X 6000 MM, PV= 4000 KG PR. CALC. ATM, CONTRATO 25327 | 14-VE-20 | AREA 14 - MATERIA PRIMA | 1 | R$ 425.955,75 |
| 62 | MÁQUINAS E EQUIPAMENTOS | BOMBA CENTRIFUGA EM INOX MOD. H25X.FSGNN EPB, C/ MOTOR 5 CV/ 1197 RPM, NS, 99304 | 14-P-20 | AREA 14 - MATERIA PRIMA | 1 | R$ 20.853,75 |
| 63 | MÁQUINAS E EQUIPAMENTOS | TANQUE CILINDRICO VERTICAL EM DERAKANE PARA SABÃO COM 2 BOCAS ARMAZENANDO SABÃO DIAM. 2500 X 6000 MM (FORA DE OPERAÇAO) | 14-VE-8 | AREA 14 - MATERIA PRIMA | 1 | R$ 36.899,25 |
| 64 | MÁQUINAS E EQUIPAMENTOS | TANQUE CILINDRICO VERTICAL EM DERAKANE COM 2 BOCAS ARMAZENANDO SABÃO DIAM. 2500 X 6000 MM (FORA DE OPERAÇAO) | 14-VE-4 | AREA 14 - MATERIA PRIMA | 1 | R$ 39.974,25 |
| 65 | MÁQUINAS E EQUIPAMENTOS | TANQUE CILINDRICO VERTICAL PARA SABAO EM DERAKANE MARCA TECNIPLAS DIAM. 2515 X 4215 MM, 2 BOCAS | 14-VE-5 | AREA 14 - MATERIA PRIMA | 1 | R$ 33.420,75 |
| 66 | MÁQUINAS E EQUIPAMENTOS | CHUVEIRO LAVA-OLHOS EM INOX | LO-12 | AREA 14 - MATERIA PRIMA | 1 | R$ 693,75 |
| 67 | MÁQUINAS E EQUIPAMENTOS | TANQUE DE AMONIA CILINDRICO VERTICAL EM ACO CARBONO MARCA MEC. CONTINENTAL DIAM. 2515 X 4215 MM CAP. 21,8 M3, PV= 2900 KG, MONTADO 3400 KG | 14-VE-6 | AREA 14 - MATERIA PRIMA | 1 | R$ 65.531,25 |
| 68 | MÁQUINAS E EQUIPAMENTOS | BOMBA CENTRIFUGA EM INOX MARCA DICKROW EM INOX PUMPEN MOD. NMRH 32/250 C/ MOTOR (100460) | P-225A | AREA 14 - MATERIA PRIMA | 1 | R$ 83.694,00 |
| 69 | MÁQUINAS E EQUIPAMENTOS | TANQUE CILINDRICO VERTICAL EM DERAKANE DIAM. 2500 X 4300 MM, CAP. 5300 GAL OU 20 M3, 2 BOCAS | 14-VE-25 | AREA 14 - MATERIA PRIMA | 1 | R$ 33.420,75 |
| 70 | MÁQUINAS E EQUIPAMENTOS | BOMBA CENTRIFUGA EM INOX COM MOTOR 5 CV/ 1147 RPM | 14-P-25 | AREA 14 - MATERIA PRIMA | 1 | R$ 20.853,75 |



Este documento é cópia do original, assinado digitalmente por ANA ELISA LAQUIMIA DE SOUZA e Tribunal de Justica do Estado de Sao Paulo, protocolado em 09/09/2026 às 11:37 , sob o número WJM26411429880
Para conferir o original, acesse o site https://esaj.tjsp.jus.br/pastadigital/pg/abrirConferenciaDocumento.do, informe o processo 1115045-55.2025.8.26.0100 e código hcVFAisX.

| *Grupo de Bens: Máquinas e Equipamentos* | | | *CBE - COMPANHIA BRASILEIRA DE ESTIRENO - UNIDADE ESTIRÊNICOS - LÁTEX - GUARUJÁ - SP* | | | *Data-base:11/2025* |
|---|---|---|---|---|---|---|
| ***Item*** | ***Conta*** | ***Descrição*** | ***Tag*** | ***Setor*** | ***Qtde.*** | ***Valor de Mercado 2025*** |
| 71 | MÁQUINAS E EQUIPAMENTOS | BOMBA CENTRIFUGA EM INOX COM MOTOR 5 CV/ 1147 RPM | 14-P-15 | AREA 14 - MATERIA PRIMA | 1 | R$ 20.853,75 |
| 72 | MÁQUINAS E EQUIPAMENTOS | TANQUE CILINDRICO VERTICAL EM ACO CARBONO MARCA MEC. CONTINENTAL DIAM. 2515 X 4215 MM, CAP. 21,8 M3, PV= 2900 KG, MONTADO 3400 KG | 14-VE-7 | AREA 14 - MATERIA PRIMA | 1 | R$ 65.531,25 |
| 73 | MÁQUINAS E EQUIPAMENTOS | LAVA-OLHOS EM INOX/ FOFO | LO-10 | AREA 14 - MATERIA PRIMA | 1 | R$ 495,75 |
| 74 | MÁQUINAS E EQUIPAMENTOS | CHUVEIRO LAVA-OLHOS | LO-08 | AREA 14 - MATERIA PRIMA | 1 | R$ 693,75 |
| 75 | MÁQUINAS E EQUIPAMENTOS | TANQUE CILINDRICO VERTICAL PARA SABÃO EM DERAKANE MARCA TECNIPLAS DIAM. 2515 X 4215 MM CAP. 20 M3 COM 2 BOCAS | 14-VE-27 | AREA 14 - MATERIA PRIMA | 1 | R$ 33.420,75 |
| 76 | MÁQUINAS E EQUIPAMENTOS | BOMBA DOSADORA EM INOX FABR. HIDRACELL | P-31 | AREA 14 - MATERIA PRIMA | 1 | R$ 26.364,00 |
| 77 | MÁQUINAS E EQUIPAMENTOS | AQUECEDOR CILINDRICO HORIZONTAL REVESTIDO MARCA SAURER DIAM. 600 X 2000 MM, PV= 480 KG, T PROJ. 17 ºC, PR. PROJ. 3,82 KGF/ CM² | 14-HE-29 | AREA 14 - MATERIA PRIMA | 1 | R$ 36.847,50 |
| 78 | MÁQUINAS E EQUIPAMENTOS | BOMBA CENTRIFUGA MARCA WORTHINGTON C/ MOTOR 0,75 CV/ 1750 RPM | | AREA 14 - MATERIA PRIMA | 1 | R$ 2.790,00 |
| 79 | MÁQUINAS E EQUIPAMENTOS | TRAVA QUEDAS | LVO-14C | AREA 14 - MATERIA PRIMA | 1 | R$ 948,00 |
| 80 | MÁQUINAS E EQUIPAMENTOS | BOMBA CASTER ESTALY C/ MOTOR (100463) | 14-P-35 | AREA 14 - MATERIA PRIMA | 1 | R$ 50.049,00 |
| 81 | MÁQUINAS E EQUIPAMENTOS | BOMBA DIAFRAGMA MARCA LEWA EM INOX MOD. EL-M-710-1NS. 329374-010.001 C/ MOTOR | 14-P-130A | AREA 14 - MATERIA PRIMA | 1 | R$ 83.694,00 |



Este documento é cópia do original, assinado digitalmente por ANA ELISA LAQUIMIA DE SOUZA e Tribunal de Justica do Estado de Sao Paulo, protocolado em 09/09/2026 às 11:37 , sob o número WJM26411429880
Para conferir o original, acesse o site https://esaj.tjsp.jus.br/pastadigital/pg/abrirConferenciaDocumento.do, informe o processo 1115045-55.2025.8.26.0100 e código hcVFAisX.

| *Grupo de Bens: Máquinas e Equipamentos* | | | *CBE - COMPANHIA BRASILEIRA DE ESTIRENO - UNIDADE ESTIRÊNICOS - LÁTEX - GUARUJÁ - SP* | | | *Data-base:11/2025* |
|---|---|---|---|---|---|---|
| ***Item*** | ***Conta*** | ***Descrição*** | ***Tag*** | ***Setor*** | ***Qtde.*** | ***Valor de Mercado 2025*** |
| 82 | MÁQUINAS E EQUIPAMENTOS | TANQUE CILINDRICO VERTICAL EM ACO CARBONO MARCA CODISTIL/ DEDINI DIAM. 3000 X 5000 MM PR. 3,87 KGF/ CM², C/ TESTE HIDRAULICO NO CASCO, PMTA 3,47 KGF/ CM², C/ ESCADA | 14-VE-35 | AREA 14 - MATERIA PRIMA | 1 | R$ 171.025,50 |
| 83 | MÁQUINAS E EQUIPAMENTOS | BOMBA PNEUMATICA DE DIAFRAGMA MARCA ARO TAM. 1.1/2" EM INOX | P-140 | AREA 14 - MATERIA PRIMA | 1 | R$ 19.008,75 |
| 84 | MÁQUINAS E EQUIPAMENTOS | CHUVEIRO LAVA-OLHOS | LO-09 | AREA 14 - MATERIA PRIMA | 1 | R$ 693,75 |
| 85 | MÁQUINAS E EQUIPAMENTOS | TANQUE CILINDRICO VERTICAL EM ACO CARBONO MARCA CODISTIL/ DEDINI CAP. 45 M³, PV= 11108 KG | V-140A | AREA 14 - MATERIA PRIMA | 1 | R$ 222.085,50 |
| 86 | MÁQUINAS E EQUIPAMENTOS | BOMBA DE DIAFRAGMA MARCA LEWA TIPO EL2, 8 ELEMENTOS, CAP. 1,33 M³/H, NS. 419281-010.001, C/ MOTOR 3 CV/ 1780 RPM (RESERVA) | | AREA 14 - MATERIA PRIMA | 1 | R$ 178.548,00 |
| 87 | MÁQUINAS E EQUIPAMENTOS | TUBULAÇÕES, INSTRUMENTAÇÕES, ESTRUTURA METALICA, VALVULAS E FILTROS NO SETOR MATERIA PRIMA | | AREA 14 - MATERIA PRIMA | 1 | R$ 766.867,50 |
| 88 | MÁQUINAS E EQUIPAMENTOS | CHUVEIRO LAVA-OLHOS EM INOX | LO-23 | ARMAZEM | 1 | R$ 693,75 |
| 89 | MÁQUINAS E EQUIPAMENTOS | CHUVEIRO LAVA-OLHOS EM INOX | LO-14 | ARMAZEM | 1 | R$ 693,75 |
| 90 | MÁQUINAS E EQUIPAMENTOS | MISTURADOR DE COLUNA DIAM. 200 X 3000 MMC/ HASTE EM INOX 1300 MM, COM MOTOR 7,5 CV | A-786A | ARMAZEM | 1 | R$ 9.732,00 |
| 91 | MÁQUINAS E EQUIPAMENTOS | BALANCA DIGITAL DE PLATAFORMA MARCA TOLEDO MOD. 2028 COM TERMINAL DE PESAGEM MOD. PANTHER CAP. 2500 KG COM PLAT. 1500 X 1500 MM EM ACO CARBONO | | ARMAZEM | 1 | R$ 4.287,00 |
| 92 | MÁQUINAS E EQUIPAMENTOS | BALANCA DIGITAL DE PLATAFORMA MARCA TOLEDO MOD. 2028 COM TERMINAL DE PESAGEM MOD. PANTHER CAP. 2500 KG COM PLAT. 1500 X 1500 MM EM ACO CARBONO | | ARMAZEM | 1 | R$ 4.287,00 |
| 93 | MÁQUINAS E EQUIPAMENTOS | BALANCA DIGITAL DE PLATAFORMA MARCA TOLEDO MOD. 2028 COM TERMINAL DE PESAGEM MOD. PANTHER CAP. 2500 KG COM PLAT. 1500 X 1500 MM EM ACO CARBONO | | ARMAZEM | 1 | R$ 4.287,00 |



Este documento é cópia do original, assinado digitalmente por ANA ELISA LAQUIMIA DE SOUZA e Tribunal de Justica do Estado de Sao Paulo, protocolado em 09/09/2026 às 11:37 , sob o número WJM26411429880
Para conferir o original, acesse o site https://esaj.tjsp.jus.br/pastadigital/pg/abrirConferenciaDocumento.do, informe o processo 1115045-55.2025.8.26.0100 e código hcVFAisX.

| *Grupo de Bens: Máquinas e Equipamentos* | | | *CBE - COMPANHIA BRASILEIRA DE ESTIRENO - UNIDADE ESTIRÊNICOS - LÁTEX - GUARUJÁ - SP* | | | *Data-base:11/2025* |
|---|---|---|---|---|---|---|
| ***Item*** | ***Conta*** | ***Descrição*** | ***Tag*** | ***Setor*** | ***Qtde.*** | ***Valor de Mercado 2025*** |
| 94 | MÁQUINAS E EQUIPAMENTOS | BALANCA DIGITAL DE PLATAFORMA MARCA TOLEDO MOD. 2028 COM TERMINAL DE PESAGEM MOD. PANTHER CAP. 2500 KG COM PLAT. 1500 X 1500 MM EM ACO CARBONO | | ARMAZEM | 1 | R$ 4.287,00 |
| 95 | MÁQUINAS E EQUIPAMENTOS | BALANCA DIGITAL DE PLATAFORMA MARCA TOLEDO MOD. 2028 COM TERMINAL DE PESAGEM MOD. PANTHER CAP. 2500 KG COM PLAT. 1500 X 1500 MM EM ACO CARBONO | | ARMAZEM | 1 | R$ 4.287,00 |
| 96 | MÁQUINAS E EQUIPAMENTOS | BALANCA DIGITAL DE PLATAFORMA MARCA TOLEDO MOD. 2028 COM TERMINAL DE PESAGEM MOD. PANTHER CAP. 2500 KG COM PLAT. 1500 X 1500 MM EM ACO CARBONO | | ARMAZEM | 1 | R$ 4.287,00 |
| 97 | MÁQUINAS E EQUIPAMENTOS | BALANCA DIGITAL DE PLATAFORMA MARCA TOLEDO MOD. 2028 COM TERMINAL DE PESAGEM MOD. PANTHER CAP. 2500 KG COM PLAT. 1500 X 1500 MM EM ACO CARBONO | | ARMAZEM | 1 | R$ 4.287,00 |
| 98 | MÁQUINAS E EQUIPAMENTOS | BALANCA DIGITAL DE PLATAFORMA MARCA TOLEDO MOD. 2028 COM TERMINAL DE PESAGEM MOD. PANTHER CAP. 2500 KG COM PLAT. 1500 X 1500 MM EM ACO CARBONO | | ARMAZEM | 1 | R$ 4.287,00 |
| 99 | MÁQUINAS E EQUIPAMENTOS | TANQUE CILINDRICO VERTICAL EM ACO CARBONO CAP. 1000 L REVESTIDO DIAM. 1300 X 1500 MM COM AGITADOR LIGHTNIM 1,5 CV | V-771A | ARMAZEM | 1 | R$ 43.906,50 |
| 100 | MÁQUINAS E EQUIPAMENTOS | BOMBA MAGNETICA EM INOX MARCA VIKING MAG DRIVE TETRALON MOD. HL897MDB15 , C/ MOTOR 5 CV/ 1720 RPM | P-762E | ARMAZEM | 1 | R$ 89.274,00 |
| 101 | MÁQUINAS E EQUIPAMENTOS | BOMBA DE DIAFRAGMA EM INOX MARCA LEWA TIPO EL2, 8 ELEMENTOS, CAP. 1,33 M³/H, C/ MOTOR 3 CV/ 1780 RPM | P-750A | ARMAZEM | 1 | R$ 178.548,00 |
| 102 | MÁQUINAS E EQUIPAMENTOS | BOMBA MAGNETICA EM INOX MARCA VIKING MAG DRIVE TETRALON MOD. HL897MDB15 , C/ MOTOR 5 CV/ 1720 RPM | | ARMAZEM | 1 | R$ 89.274,00 |
| 103 | MÁQUINAS E EQUIPAMENTOS | BOMBA MAGNETICA EM INOX MARCA VIKING MAG DRIVE TETRALON MOD. HL897MDB15 , C/ MOTOR 5 CV/ 1720 RPM | P-770A | ARMAZEM | 1 | R$ 89.274,00 |
| 104 | MÁQUINAS E EQUIPAMENTOS | BOMBA MAGNETICA EM INOX MARCA VIKING MAG DRIVE TETRALON MOD. HL897MDB15 , C/ MOTOR 5 CV/ 1720 RPM | P-762C | ARMAZEM | 1 | R$ 89.274,00 |
| 105 | MÁQUINAS E EQUIPAMENTOS | BOMBA EM INOX DE DIAFRAGMA MARCA LEWA TIPO EL2, 8 ELEMENTOS, CAP. 1,33 M³/H, C/ MOTOR 3 CV/ 1780 RPM | P-762B | ARMAZEM | 1 | R$ 178.548,00 |
| 106 | MÁQUINAS E EQUIPAMENTOS | BOMBA EM INOX DE DIAFRAGMA MARCA LEWA TIPO EL2, 8 ELEMENTOS, CAP. 1,33 M³/H, C/ MOTOR 3 CV/ 1780 RPM | P-762A | ARMAZEM | 1 | R$ 178.548,00 |
| 107 | MÁQUINAS E EQUIPAMENTOS | BOMBA EM INOX DE DIAFRAGMA MARCA LEWA TIPO EK1, C/ MOTOR 3 CV/ 1780 RPM | P-755A | ARMAZEM | 1 | R$ 27.897,75 |



Este documento é cópia do original, assinado digitalmente por ANA ELISA LAQUIMIA DE SOUZA e Tribunal de Justica do Estado de Sao Paulo, protocolado em 09/09/2026 às 11:37 , sob o número WJM26411429880 .
Para conferir o original, acesse o site https://esaj.tjsp.jus.br/pastadigital/pg/abrirConferenciaDocumento.do, informe o processo 1115045-55.2025.8.26.0100 e código hcVFAisX.

| *Grupo de Bens: Máquinas e Equipamentos* | | | *CBE - COMPANHIA BRASILEIRA DE ESTIRENO - UNIDADE ESTIRÊNICOS - LÁTEX - GUARUJÁ - SP* | | | *Data-base:11/2025* |
|---|---|---|---|---|---|---|
| ***Item*** | ***Conta*** | ***Descrição*** | ***Tag*** | ***Setor*** | ***Qtde.*** | ***Valor de Mercado 2025*** |
| 108 | MÁQUINAS E EQUIPAMENTOS | TRANSFORMADOR ELETRICO DE TENSAO A SECO MARCA FASA POT. 4,5 KVA 440/ 220V | | ARMAZEM | 1 | R$ 1.569,75 |
| 109 | MÁQUINAS E EQUIPAMENTOS | ESTRUTURA METALICA | | ARMAZEM | 1 | R$ 20.853,75 |
| 110 | MÁQUINAS E EQUIPAMENTOS | EMPIILHADEIRA PATOLADA ELETRICA MARCA JUNGHENRIICH MOD. EJ114 C/ BATERIA | | ARMAZEM | 1 | R$ 63.166,50 |
| 111 | MÁQUINAS E EQUIPAMENTOS | BOMBA PNEUMATICA MOVEL MARCA WILDEN MOD. 15-5180-01 FLANGE " - 500 MM | | ARMAZEM | 1 | R$ 27.897,75 |
| 112 | MÁQUINAS E EQUIPAMENTOS | PAINEL ELETRICO CCM-2 DIM. 2800 X 2300 X 500 MM, 440 V | | CCM-2/3 | 1 | R$ 165.563,25 |
| 113 | MÁQUINAS E EQUIPAMENTOS | PAINEL ELETRICO CCM-3 DIM. 3500 X 2300 X 500 MM, 440 V | | CCM-2/3 | 1 | R$ 206.954,25 |
| 114 | MÁQUINAS E EQUIPAMENTOS | PAINEL ELETRICO DOS DISJUNTORES C/ 6 DISJUNTORES 800 A MARCA SIEMENS MOD. 3WN6171-1EDUS-0AA1 | | CCM-2/3 | 1 | R$ 173.910,75 |
| 115 | MÁQUINAS E EQUIPAMENTOS | PAINEL ELETRICO DE AQUECIMENTO DIM. 600 X 2000 X 500 MM | | CCM-2/3 | 1 | R$ 30.850,50 |
| 116 | MÁQUINAS E EQUIPAMENTOS | PAINEL ELETRICO DE ILUMINACAO DE EMERGENCIA QTA DIM. 1500 X 2300 X 700 MM, 440 V | | CCM-2/3 | 1 | R$ 124.172,25 |
| 117 | MÁQUINAS E EQUIPAMENTOS | PAINEL ELETRICO CCM-4 MARCA SIEMENS DIM. 3800 X 2500 X 600 MM, 440 V COM 5 COLUNAS | | CCM-4/5/6 | 1 | R$ 293.077,50 |
| 118 | MÁQUINAS E EQUIPAMENTOS | PAINEL ELETRICO CCM-5 MARCA SIEMENS DIM. 3800 X 2500 X 600 MM, 440 V COM 5 COLUNAS | | CCM-4/5/6 | 1 | R$ 293.077,50 |
| 119 | MÁQUINAS E EQUIPAMENTOS | PAINEL ELETRICO CCM-6 MARCA SIEMENS DIM. 2000 X 2500 X 600 MM, 440 V, 3 COLUNAS | | CCM-4/5/6 | 1 | R$ 293.077,50 |
| 120 | MÁQUINAS E EQUIPAMENTOS | PAINEL ELETRICO DE RELES DIM. 900 X 2400 X 400 MM, 440 V | PRE-02 | CCM-4/5/9 | 1 | R$ 44.424,75 |
| 121 | MÁQUINAS E EQUIPAMENTOS | TANQUE 1 DE RECICLO DE AGUA CILINDRICO VERTICAL MARCA CODISTIL DEDINI EM ACO CARBONO COM ISOLAMENTO CAP. 71 M³, Ø 4000 X 7000 MM, PV= 15490 KG, PMTA 3,47 KGF/CM² NO CASCO, OP. 8206/02, Nº PED. 60254500 | D-520A | DECANTAÇÃO | 1 | R$ 424.776,00 |
| 122 | MÁQUINAS E EQUIPAMENTOS | TANQUE DECANTADOR CILINDRICO VERTICAL MARCA CODISTIL DEDINI, MAT. A-240-304L, CAP. 25 M³, Ø 2700 X 6000 MM, PV= 6460 KG, PMTA- 3,47 KGF/CM² | D-610A | DECANTAÇÃO | 1 | R$ 296.334,00 |



Este documento é cópia do original, assinado digitalmente por ANA ELISA LAQUIMIA DE SOUZA e Tribunal de Justica do Estado de Sao Paulo, protocolado em 09/09/2026 às 11:37 , sob o número WJM26411429880
Para conferir o original, acesse o site https://esaj.tjsp.jus.br/pastadigital/pg/abrirConferenciaDocumento.do, informe o processo 1115045-55.2025.8.26.0100 e código hcVFAisX.

| *Grupo de Bens: Máquinas e Equipamentos* | | | *CBE - COMPANHIA BRASILEIRA DE ESTIRENO - UNIDADE ESTIRÊNICOS - LÁTEX - GUARUJÁ - SP* | | | *Data-base:11/2025* |
|---|---|---|---|---|---|---|
| ***Item*** | ***Conta*** | ***Descrição*** | ***Tag*** | ***Setor*** | ***Qtde.*** | ***Valor de Mercado 2025*** |
| 123 | MÁQUINAS E EQUIPAMENTOS | BOMBA CENTRIFUGA MARCA GOULDS MOD. 3196 MTX TAM. 3X6-13 NS. 60254509, COM MOTOR 40 CV/1775 RPM | P-520A | DECANTAÇÃO | 1 | R$ 53.006,25 |
| 124 | MÁQUINAS E EQUIPAMENTOS | BOMBA CENTRIFUGA MARCA DICKOW MOD. NMRH 40/165 TAM. 3"X1 1/2"x8",Nº 00170446, COM MOTOR 10 CV/3515 RPM | P-610A | DECANTAÇÃO | 1 | R$ 111.592,50 |
| 125 | MÁQUINAS E EQUIPAMENTOS | BOMBA DE DIAFRAGMA EM INOX MARCA LEWA MOD. EK-1 COM MOTOR 3 CV | P-600 | DECANTAÇÃO | 1 | R$ 27.897,75 |
| 126 | MÁQUINAS E EQUIPAMENTOS | BOMBA CENTRIFUGA MARCA GOULDS MOD. MT 3196, 2" COM MOTOR 5 CV | P-928 | DECANTAÇÃO | 1 | R$ 34.035,75 |
| 127 | MÁQUINAS E EQUIPAMENTOS | TROCADOR DE CALOR CILINDRICO HORIZONTAL MARCA KRUEGER MOD. WSSRT3-PHT, TROCA 502SQFT², Ø 20" X 4000 MM, MAT. 304L TUBOS WEIGHTS 2800 DRY BUNDLE 4100WET, 150 TUBOS | E-601A | DECANTAÇÃO | 1 | R$ 75.557,25 |
| 128 | MÁQUINAS E EQUIPAMENTOS | FILTRO FABR. PARKER CIL. HORIZONTAL REVESTIDO Ø 600 X 1400 MM, PMTA 10,81 KGF/CM² | FL-520A | DECANTAÇÃO | 1 | R$ 9.101,25 |
| 129 | MÁQUINAS E EQUIPAMENTOS | BOMBA MARCA TETRALON MOD. SLC4/STVT P16P200LP2P EM INOX | | DECANTAÇÃO | 1 | R$ 119.410,50 |
| 130 | MÁQUINAS E EQUIPAMENTOS | TANQUE CILINDRICO VERTICALEM ACO INOX MARCA KOPETZ DIAM 1000 X 2000 MM, PMTA 9,69 KGF/CM² | D-990A | DECANTAÇÃO | 1 | R$ 45.872,25 |
| 131 | MÁQUINAS E EQUIPAMENTOS | BOMBA CENTRIFUGA MARCA GOULDS MOD. 3196 TAM. 1 X 2 - 10, NS. 769E509 | P-990A | DECANTAÇÃO | 1 | R$ 42.080,25 |
| 132 | MÁQUINAS E EQUIPAMENTOS | TANQUE CILINDRICO VERTICAL EM ACO CARBONO Ø 2200 X 3000 MM CAP. 12 M3 | D-600 | DECANTADOR | 1 | R$ 52.425,00 |
| 133 | MÁQUINAS E EQUIPAMENTOS | TANQUE CILINDRICO VERTICAL RECUPERADOR DE CONDENSADO EM ACO CARBONO COM ISOLAMENTO CAP. 12 M3 | T-928 | DECANTADOR | 1 | R$ 48.357,00 |
| 134 | MÁQUINAS E EQUIPAMENTOS | CARRO PALLETS HIDRAULICO MARCA ZELOSO CAP. 2000 KG | | EXPEDIÇAO | 1 | R$ 821,25 |
| 135 | MÁQUINAS E EQUIPAMENTOS | REFRIGERADOR VERTICAL EM INOX PARA ARMAZENAMENTO DE INFLAMAVEIS MARCA LABOR MOD. AI80 STD PV INFLA, NS. 577/11 | | LABORATÓRIO | 1 | R$ 6.768,75 |
| 136 | MÁQUINAS E EQUIPAMENTOS | LAVA-OLHOS EM INOX SEM COLUNA | LO13 | LABORATÓRIO | 1 | R$ 693,75 |
| 137 | MÁQUINAS E EQUIPAMENTOS | ANALISADOR DE UMIDADES DE BANCADA DIGITAL MICROONDAS MARCA CEM MOD. SMART SYSTEM 5, NS. SL6073 | | LABORATÓRIO | 1 | R$ 141.786,00 |
| 138 | MÁQUINAS E EQUIPAMENTOS | ANALISADOR DE UMIDADES DE BANCADA DIGITAL MICROONDAS MARCA CEM MOD. SMART SYSTEM 5 | | LABORATÓRIO | 1 | R$ 141.786,00 |



Este documento é cópia do original, assinado digitalmente por ANA ELISA LAQUIMIA DE SOUZA e Tribunal de Justica do Estado de Sao Paulo, protocolado em 09/09/2026 às 11:37 , sob o número WJM26411429880
Para conferir o original, acesse o site https://esaj.tjsp.jus.br/pastadigital/pg/abrirConferenciaDocumento.do, informe o processo 1115045-55.2025.8.26.0100 e código hcVFAisX.

| *Grupo de Bens: Máquinas e Equipamentos* | | | *CBE - COMPANHIA BRASILEIRA DE ESTIRENO - UNIDADE ESTIRÊNICOS - LÁTEX - GUARUJÁ - SP* | | | *Data-base:11/2025* |
|---|---|---|---|---|---|---|
| ***Item*** | ***Conta*** | ***Descrição*** | ***Tag*** | ***Setor*** | ***Qtde.*** | ***Valor de Mercado 2025*** |
| 139 | MÁQUINAS E EQUIPAMENTOS | ESTUFA MARCA FISCHER SCIENTIFIC MOD. 615F ISOTEMP OVEN DIM. 450X600X400 MM CAT. 13-246-615F NS. 20300043 | | LABORATÓRIO | 1 | R$ 14.666,25 |
| 140 | MÁQUINAS E EQUIPAMENTOS | ESTUFA MARCA FISCHER SCIENTIFIC MOD. 725F ISOTEMP OVEN DIM. 600X680X580 MM CAT. 13-247-725F NS. 107N0112 | | LABORATÓRIO | 1 | R$ 16.344,75 |
| 141 | MÁQUINAS E EQUIPAMENTOS | CORRETO: SISTEMA DE AGUA ULTRA PURA INDUSTRIAL TIPO 2 DE BANCADA MARCA MILLIPORE MOD. ELIX/5/10/15 ADVANCED - NS: F2DA99542A - NR. CATALOGO ZRX0005TO | | LABORATÓRIO | 1 | R$ 18.953,25 |
| 142 | MÁQUINAS E EQUIPAMENTOS | BOMBA DE VACUO MARCA PRO-TOOLS MOD. 131 | | LABORATÓRIO | 1 | R$ 1.218,00 |
| 143 | MÁQUINAS E EQUIPAMENTOS | BOMBA DE VACUO MARCA GAST MOD. DAA-V174-EB | | LABORATÓRIO | 1 | R$ 5.640,75 |
| 144 | MÁQUINAS E EQUIPAMENTOS | MISTURADOR MARCA HAMILTON BEACH MOD. 936 | | LABORATÓRIO | 1 | R$ 2.117,25 |
| 145 | MÁQUINAS E EQUIPAMENTOS | CROMATOGRAFO GASOSO MARCA AGILENT MOD. 7890A COM INJETOR G4513A (CONJUNTO COMPLETO COM SOFTWARE) - | | LABORATÓRIO | 1 | R$ 152.879,25 |
| 146 | MÁQUINAS E EQUIPAMENTOS | CROMATOGRAFO GASOSO MARCA AGILENT MOD. 7890A COM INJETOR G4513A (CONJUNTO COMPLETO COM SOFTWARE) - | | LABORATÓRIO | 1 | R$ 152.879,25 |
| 147 | MÁQUINAS E EQUIPAMENTOS | CAPELA MARCA IBRAM VELOC. MEDIA DA FACE 0,7 M/S CAP. STD 1,50 | | LABORATÓRIO | 1 | R$ 16.132,50 |
| 148 | MÁQUINAS E EQUIPAMENTOS | TERMOHIGRÓMETRO MARCA TEXTO MOD. 626 EM MANUTENÇAO | | LABORATÓRIO | 1 | R$ 582,00 |
| 149 | MÁQUINAS E EQUIPAMENTOS | BALANCA ANALITICA MARCA SARTORIUS MOD. BASIC BA 210S CAP. 210 G | | LABORATÓRIO | 1 | R$ 4.287,00 |
| 150 | MÁQUINAS E EQUIPAMENTOS | VISCOSIMETRO MARCA BROOKFIELD MOD. DV-II+ VISCOMETER | | LABORATÓRIO | 1 | R$ 30.685,50 |
| 151 | MÁQUINAS E EQUIPAMENTOS | VISCOSIMETRO MARCA BROOKFIELD MOD. DV-II+ VISCOMETER (ALEMMAR (11) 3228-5407) | | LABORATÓRIO | 1 | R$ 30.685,50 |
| 152 | MÁQUINAS E EQUIPAMENTOS | INFRA VERMELHO MARCA PERKIN ELMER MOD. SPECTRUM ONE FT-IR COM ACESSORIO ATR (2012) E SUPORTE DE LAMINAS ((11) 3868-6200) | | LABORATÓRIO | 1 | R$ 67.689,00 |
| 153 | MÁQUINAS E EQUIPAMENTOS | BANHO MARIA MARCA PRECITECH MOD. SCHUTT CT52 TIPO CT53HT ((21) 2502-0108) (EM MANUTENÇAO) SETOR INSTRUMENTACAO) | | LABORATÓRIO | 1 | R$ 966,75 |
| 154 | MÁQUINAS E EQUIPAMENTOS | MEA AGITADORA MECANICA MARCA HEIDOLPH MOD. VIBRAMAX 100 | | LABORATÓRIO | 1 | R$ 4.549,50 |



Este documento é cópia do original, assinado digitalmente por ANA ELISA LAQUIMIA DE SOUZA e Tribunal de Justica do Estado de Sao Paulo, protocolado em 09/09/2026 às 11:37 , sob o número WJM26411429880
Para conferir o original, acesse o site https://esaj.tjsp.jus.br/pastadigital/pg/abrirConferenciaDocumento.do, informe o processo 1115045-55.2025.8.26.0100 e código hcVFAisX.

| *Grupo de Bens: Máquinas e Equipamentos* | | | *CBE - COMPANHIA BRASILEIRA DE ESTIRENO - UNIDADE ESTIRÊNICOS - LÁTEX - GUARUJÁ - SP* | | | *Data-base:11/2025* |
|---|---|---|---|---|---|---|
| ***Item*** | ***Conta*** | ***Descrição*** | ***Tag*** | ***Setor*** | ***Qtde.*** | ***Valor de Mercado 2025*** |
| 155 | MÁQUINAS E EQUIPAMENTOS | BALANCA SEMI ANALITICA MARCA MICRONAL MOD. B1600 CAP. 1600 G | | LABORATÓRIO | 1 | R$ 3.077,25 |
| 156 | MÁQUINAS E EQUIPAMENTOS | CENTRIFUGA MICROPROCESSADA MARCA QUIMIS MOD. Q22TM104 P/ 4 TUBOS | | LABORATÓRIO | 1 | R$ 2.662,50 |
| 157 | MÁQUINAS E EQUIPAMENTOS | PHMETRO MARCA METROHM MOD. 691 | | LABORATÓRIO | 1 | R$ 5.061,00 |
| 158 | MÁQUINAS E EQUIPAMENTOS | PHMETRO MARCA METROHM MOD. 913 | | LABORATÓRIO | 1 | R$ 6.043,50 |
| 159 | MÁQUINAS E EQUIPAMENTOS | NONOTRAC (MEDIDOR DE TAMANHO DE PARTICULAS) MARCA MICROTRAC WAVE II MOD. 150 | | LABORATÓRIO | 2 | R$ 524.571,75 |
| 160 | MÁQUINAS E EQUIPAMENTOS | TRANSFORMADOR ELETRICO DE TENSAO POT. 4000 VA/ 220-110 V | | LABORATÓRIO | 1 | R$ 3.381,00 |
| 161 | MÁQUINAS E EQUIPAMENTOS | TRANSFORMADOR ELETRICO DE TENSAO POT. 2000 VA/ 220-110 V | | LABORATÓRIO | 1 | R$ 2.080,50 |
| 162 | MÁQUINAS E EQUIPAMENTOS | LAVADORA DE PEÇAS MARCA MARCON MOD. LP5A-2V | | OFICINA MECANICA | 1 | R$ 1.224,00 |
| 163 | MÁQUINAS E EQUIPAMENTOS | BANCADA DE TESTE | | OFICINA MECANICA | 1 | R$ 3.158,25 |
| 164 | MÁQUINAS E EQUIPAMENTOS | PRENSA HIDRAULICA MARCA MARCON MOD. MPH-10, CAP. 10 T | | OFICINA MECANICA | 1 | R$ 588,00 |
| 165 | MÁQUINAS E EQUIPAMENTOS | FURADEIRA DE BANCADA MARCA MOTOMIL MOD. FBH-130I | | OFICINA MECANICA | 1 | R$ 365,25 |
| 166 | MÁQUINAS E EQUIPAMENTOS | ESMERIL DE BANCADA MARCA MAKITA MOD. GB602W, 250 W | | OFICINA MECANICA | 1 | R$ 274,50 |
| 167 | MÁQUINAS E EQUIPAMENTOS | CARRINHO EM CHAPA DE ACO COM 1 ABA E 4 PNEUS DIM. 1800X800 MM | | OFICINA MECANICA | 1 | R$ 902,25 |
| 168 | MÁQUINAS E EQUIPAMENTOS | PLATAFORMA DE CARREGAMENTO EM ACO CARBONO DIM. 9000 X 1000 MM COM ESCADA DE 9 DEGRAUS LARG. 800 MM E 2 ESCADA LATERAL DE 3 DEGRAUS PANTOGRAFICA E BRAÇO | | PLATAFORMA DE CARREGAMENTO | 1 | R$ 29.195,25 |
| 169 | MÁQUINAS E EQUIPAMENTOS | CHUVEIRO LAVA-OLHOS | LO-19 | PLATAFORMA DE CARREGAMENTO | 1 | R$ 693,75 |



Este documento é cópia do original, assinado digitalmente por ANA ELISA LAQUIMIA DE SOUZA e Tribunal de Justica do Estado de Sao Paulo, protocolado em 09/09/2026 às 11:37 , sob o número WJM26411429880
Para conferir o original, acesse o site https://esaj.tjsp.jus.br/pastadigital/pg/abrirConferenciaDocumento.do, informe o processo 1115045-55.2025.8.26.0100 e código hcVFAisX.

| *Grupo de Bens: Máquinas e Equipamentos* | | | *CBE - COMPANHIA BRASILEIRA DE ESTIRENO - UNIDADE ESTIRÊNICOS - LÁTEX - GUARUJÁ - SP* | | | *Data-base:11/2025* |
|---|---|---|---|---|---|---|
| ***Item*** | ***Conta*** | ***Descrição*** | ***Tag*** | ***Setor*** | ***Qtde.*** | ***Valor de Mercado 2025*** |
| 170 | MÁQUINAS E EQUIPAMENTOS | FILTRO DA PLATAFORMA DE GRANEL LATEX MARCA JEAN LIEUTAUD CAP. 50 L, PV= 140 KG | 10FL-31 | PLATAFORMA DE CARREGAMENTO | 1 | R$ 2.613,75 |
| 171 | MÁQUINAS E EQUIPAMENTOS | FILTRO DA PLATAFORMA DE GRANEL LATEX MARCA JEAN LIEUTAUD CAP. 50 L, PV= 140 KG | 10FL-32 | PLATAFORMA DE CARREGAMENTO | 1 | R$ 2.613,75 |
| 172 | MÁQUINAS E EQUIPAMENTOS | TUBULAÇOES NO SETOR DE CARREGAMENTO | | PLATAFORMA DE CARREGAMENTO | 1 | R$ 92.991,00 |
| 173 | MÁQUINAS E EQUIPAMENTOS | BRAÇO DE CARREGAMENTO MARCA TSPRO PARA LATEX MOD. BTAC-33BDE-031 (NA PLATAFORMA) | | PLATAFORMA DE CARREGAMENTO | 2 | R$ 70.630,50 |
| 174 | MÁQUINAS E EQUIPAMENTOS | ELEVADOR DECARGA COM 3 PARADAS DIM. 1600 X 1800 MM | | PREMIX | 1 | R$ 33.963,75 |
| 175 | MÁQUINAS E EQUIPAMENTOS | BOMBA PNEUMATICA DE DIAFRAGMA MARCA WILDEM MOD. M-1, 1/2", EM PLASTICO DIAM 150 MM | | PREMIX | 1 | R$ 15.704,25 |
| 176 | MÁQUINAS E EQUIPAMENTOS | CHUVEIRO AVA-OLHOS | LO-20 | PREMIX | 1 | R$ 693,75 |
| 177 | MÁQUINAS E EQUIPAMENTOS | CHUVEIRO AVA-OLHOS | LO-21 | PREMIX | 1 | R$ 693,75 |
| 178 | MÁQUINAS E EQUIPAMENTOS | BOMBA CENTRIFUGA MARCA GOULDS MOD. 3196M, TAM. 3X4-13 MTX, COM MOTOR 40 CV/ 1750 RPM, MAT. INOX ANSI150#, NS. E763E181 | P-300A | PREMIX | 1 | R$ 53.006,25 |
| 179 | MÁQUINAS E EQUIPAMENTOS | TROCADOR DE CALOR A PLACAS MARCA APV TIPO A055 MGS 10, NS. 20013003000459 DIM. 720 X 1,315 MM, ABERT. MAX. 900 MM=LC EM AISI 316 DE 0,6 MM, APROX. 86 PLACAS EM INOX | E-305A | PREMIX | 1 | R$ 9.970,50 |
| 180 | MÁQUINAS E EQUIPAMENTOS | TANQUE CILINDRICO VERTICAL DE PRE-MIX MARCA CODISTIL DEDINI EM ACO INOX COM ISOLAMENTO TERMICO, CAP. 14,2 M³ DIAM. 3503 X 4000 MM, PV= 3210 KG, PR. PROJ. 1,02 KGF/CM², T. PROJ. 200 ºC, Nº PEDIDO 60254500, COM AGITADOR (A300A) LIGHTNIN SERIE 10 MOTOR (100694) 7,5 CV | V-300A | PREMIX | 1 | R$ 340.096,50 |



Este documento é cópia do original, assinado digitalmente por ANA ELISA LAQUIMIA DE SOUZA e Tribunal de Justica do Estado de Sao Paulo, protocolado em 09/09/2026 às 11:37 , sob o número WJM26411429880
Para conferir o original, acesse o site https://esaj.tjsp.jus.br/pastadigital/pg/abrirConferenciaDocumento.do, informe o processo 1115045-55.2025.8.26.0100 e código hcVFAisX.

| *Grupo de Bens: Máquinas e Equipamentos* | | | *CBE - COMPANHIA BRASILEIRA DE ESTIRENO - UNIDADE ESTIRÊNICOS - LÁTEX - GUARUJÁ - SP* | | | *Data-base:11/2025* |
|---|---|---|---|---|---|---|
| ***Item*** | ***Conta*** | ***Descrição*** | ***Tag*** | ***Setor*** | ***Qtde.*** | ***Valor de Mercado 2025*** |
| 181 | MÁQUINAS E EQUIPAMENTOS | CHAMINE EM INOX MARCA ROBINSON DIAM 250 MM MHE1 (EXAUSTOR EM INOX CENTRO MAX) | | PREMIX | 1 | R$ 8.341,50 |
| 182 | MÁQUINAS E EQUIPAMENTOS | BALANCA ELETRICA MARCA ALFA COM INDICADOR 3101C CAP. 60 KG PLAT. INOX 400 X 600 MM | | PREMIX | 1 | R$ 2.218,50 |
| 183 | MÁQUINAS E EQUIPAMENTOS | TUBULAÇOES, ESTRUTURA METALICA, VALVULAS INSTRUMENTAÇOES E FILTROS NO SETOR PREMIX | | PREMIX | 1 | R$ 208.374,00 |
| 184 | MÁQUINAS E EQUIPAMENTOS | DIGESTOR CILINDRICO VERTICAL MARCA CBC IND. PESADA DIAM. 5000 X 8000 MM C/ IREVESTIMENTO EM VIDRO PESO VAZIO= 23200 KG, MAT SA-240-316L, DES. JF-2233-0101 | D-500A | REAÇÃO | 1 | R$ 2.064.460,50 |
| 185 | MÁQUINAS E EQUIPAMENTOS | BOMBA CENTRIFUGA MARCA GOULDS MOD. 3196 MTX, TAM. 4X6-13 EM INOX SS, NS. E763E180, COM MOTOR 40 CV/1800 RPM | P-410A | REAÇÃO | 1 | R$ 53.006,25 |
| 186 | MÁQUINAS E EQUIPAMENTOS | TROCADOR DE CALOR A PLACAS MARCA APV TIPO TR90N MCS-11, NS. 2000300300101016 DIM. 800 X 1800 MM, EM AISI 316, COM 38 PLACAS L E 37 PLACAS R | E-411A | REAÇÃO | 1 | R$ 11.399,25 |
| 187 | MÁQUINAS E EQUIPAMENTOS | REATOR CILINDRICO VERTICAL EM ACO CARBONO REVESTIDO DE VIDRO MARCA TYCON, PMTA 3,47 KGF/CM², DIAM. 2800 X 4000 MM COM AGITADOR (INTERNO (A-400A) CAP. 7500 GALOES | R-400A | REAÇÃO | 1 | R$ 1.572.758,25 |
| 188 | MÁQUINAS E EQUIPAMENTOS | BOMBA DE ENGRENAGEM DE OEO DO SELO REATOR MARCA WOERNER TIPO GTU-B 401.200 INGERSOLL RAND COD. 413727100 SLO3 G/A, COM MOTOR 0,75 CV/1750 RPM | P-415A | REAÇÃO | 1 | R$ 16.683,00 |
| 189 | MÁQUINAS E EQUIPAMENTOS | BOMBA DE DIAFRAGMA MARCA LEWA MOD. EK-1, CAP. 0,06 M³/H, T- 150 ºF, MAX PR. NS. 419281-030.001, COM MOTOR (MP-417A0 1,5 CV, Nº 419281.04.001 | P-417A | REAÇÃO | 1 | R$ 25.108,50 |
| 190 | MÁQUINAS E EQUIPAMENTOS | CHUVEIRO LAVA-OLHOS | LO-04 | REAÇÃO | 1 | R$ 693,75 |
| 191 | MÁQUINAS E EQUIPAMENTOS | CHUVEIRO LAVA-OLHOS | LO-05 | REAÇÃO | 1 | R$ 693,75 |
| 192 | MÁQUINAS E EQUIPAMENTOS | TANQUE CILINDRICO HORIZONTAL MARCA CODISTI DEDINI EM INOX 304L DIAM. 1500 X 3800 MM, CAP. 4,6 M³, PV= 2500 KG, DENS. 1000 KG/M3, PRODUTO WATER STYRENE, PR. PROJ. 1,05 KGF/CM², T. PROJ. -30/200 ºC, ORD. FABR. 8209/1, Nº PEDIDO CLIENTE 60254496 | D-510A | REAÇÃO | 1 | R$ 177.800,25 |
| 193 | MÁQUINAS E EQUIPAMENTOS | CHUVEIRO LAVA-OLHOS | LO-22 | REAÇÃO | 1 | R$ 693,75 |



Este documento é cópia do original, assinado digitalmente por ANA ELISA LAQUIMIA DE SOUZA e Tribunal de Justica do Estado de Sao Paulo, protocolado em 09/09/2026 às 11:37 , sob o número WJM26411429880
Para conferir o original, acesse o site https://esaj.tjsp.jus.br/pastadigital/pg/abrirConferenciaDocumento.do, informe o processo 1115045-55.2025.8.26.0100 e código hcVFAisX.

| *Grupo de Bens: Máquinas e Equipamentos* | | | *CBE - COMPANHIA BRASILEIRA DE ESTIRENO - UNIDADE ESTIRÊNICOS - LÁTEX - GUARUJÁ - SP* | | | *Data-base:11/2025* |
|---|---|---|---|---|---|---|
| ***Item*** | ***Conta*** | ***Descrição*** | ***Tag*** | ***Setor*** | ***Qtde.*** | ***Valor de Mercado 2025*** |
| 194 | MÁQUINAS E EQUIPAMENTOS | TANQUE CILINDRICO VERTICAL MARCA CODISTI DEDINI MAT. SA-240-304L DIAM. 600 X 1200 MM, CAP. 0,28 M³, PV= 195 KG, COM ISOLAMENTI, PR. PROJ. 1,05 KGF/CM², T. PROJ. -20/200 ºC, PRODUTO WATERBUTADIENO VAPOR N2, ORD. FABR. 8006/3, Nº PEDIDO CLIENTE 60254500 | D-575A | REAÇÃO | 1 | R$ 71.835,75 |
| 195 | MÁQUINAS E EQUIPAMENTOS | SISTEMA DE VACUO GARDNER DENVER COMPOSTO DE:1 BOMBA DE VACUO EM INOX MARCA NASH TIP SC2/5 COM MOTOR 15 HP/1750 RPM, 1 SEPARADOR NASH, 1 TROCADOR ALFA LAVAL E VALVULAS | VP-575A | REAÇÃO | 1 | R$ 78.114,75 |
| 196 | MÁQUINAS E EQUIPAMENTOS | TROCADOR DE CALOR CILINDRICO VERTICAL MARCA KRUEGER EM INOX PMTA 2,57 KGF/CM² CASCO, 6,93 KGF/CM² FEIXES Ø1000 X 6000 MM, AREA DE TROCA 168,2 FT² TUBOS EM INOX 316L | E-510A | REAÇÃO | 1 | R$ 207.325,50 |
| 197 | MÁQUINAS E EQUIPAMENTOS | COLUNA CILINDRICA VERTICAL EM ACO INOX COM ISOLAMENTO MARCA DEDINI CODISTIL DIAM. 1500 X 6000 MM, CAP. 4,5 M³, PV= 1500 KGF, T. PROJ. -20/200 ºC, PR. PROJ. 1,05/ 3,47 KGF/M², ORD. PROD. 8206/05, Nº PEDIDO 60254500, PROD. LIQUIDO | T-515A | REAÇÃO | 1 | R$ 86.817,00 |
| 198 | MÁQUINAS E EQUIPAMENTOS | BOMBA CENTRIFUGA EM INOX MARCA VAUGHAN MOD. STH4R6DS-097, COM MOTOR 25 CV/1765 RPM | P-500A | REAÇÃO | 1 | R$ 65.898,00 |
| 199 | MÁQUINAS E EQUIPAMENTOS | BOMBA DE DIAFRAGMA MARCA LEWA MOD. CK1-M510, NS. 425580-020.001 COM MOTOR 1/4 CV | P-510A | REAÇÃO | 1 | R$ 25.108,50 |
| 200 | MÁQUINAS E EQUIPAMENTOS | TUBULAÇOES, ESTRUTURA METALICA, VALVULAS E INSTRUMENTAÇOES NO SETOR REAÇÃO | | REAÇÃO | 1 | R$ 2.072.175,75 |
| 201 | MÁQUINAS E EQUIPAMENTOS | SISTEMA DE GERENCIAMETO DA FABRICA MOD-V MODULOS A/B, COMPOSTO DE 10 MODULOS E 4 COMPUTADORES QUE MANDAM SINAIS PARA O COMPUTADOR CENTRAL VAX QUE CONVERTE PARA O SISTEMA WINDOWS | | SALA DE CONTROLE | 1 | R$ 5.059.762,50 |
| 202 | MÁQUINAS E EQUIPAMENTOS | GRUPO GERADOR ABERTO MARCA MAQUIGERAL POT 380 KVA COM MOTOR A DIESEL SCANIA E TQ DE OLEO DIESEL CAP. 300 L EM PVC | | SALA DO GERADOR | 1 | R$ 94.516,50 |
| 203 | MÁQUINAS E EQUIPAMENTOS | TRANSFORMADOR ELETRICO DE TENSAO A OLEO MARCA ZILMER TIPO T815, POT. 75 KVA/ 440-220 V | | SALA TRAFO AUXILIAR E PR-1 | 1 | R$ 7.750,50 |
| 204 | MÁQUINAS E EQUIPAMENTOS | TRANSFORMADOR ELETRICO DE TENSAO A OLEO MARCA ITALLUX, POT. 2000 VA/ 440-220-110 V | | SALA TRAFO AUXILIAR E PR-1 | 1 | R$ 2.080,50 |



Este documento é cópia do original, assinado digitalmente por ANA ELISA LAQUIMIA DE SOUZA e Tribunal de Justica do Estado de Sao Paulo, protocolado em 09/09/2026 às 11:37 , sob o número WJM26411429880
Para conferir o original, acesse o site https://esaj.tjsp.jus.br/pastadigital/pg/abrirConferenciaDocumento.do, informe o processo 1115045-55.2025.8.26.0100 e código hcVFAisX.

| *Grupo de Bens: Máquinas e Equipamentos* | | | *CBE - COMPANHIA BRASILEIRA DE ESTIRENO - UNIDADE ESTIRÊNICOS - LÁTEX - GUARUJÁ - SP* | | | *Data-base:11/2025* |
|---|---|---|---|---|---|---|
| ***Item*** | ***Conta*** | ***Descrição*** | ***Tag*** | ***Setor*** | ***Qtde.*** | ***Valor de Mercado 2025*** |
| 205 | MÁQUINAS E EQUIPAMENTOS | PAINEL ELETRICO DE RELES DIM. 700 X 2000 X 500 MM, 440 V | PRE-01 | SALA TRAFO AUXILIAR E PR-1 | 1 | R$ 35.991,75 |
| 206 | MÁQUINAS E EQUIPAMENTOS | TRANSFORMADOR ELETRICO DE TENSAO A OLEO, POT. 1000 KVA/ 13800-440 V | | SE-LATEX-13,8 KV | 1 | R$ 53.750,25 |
| 207 | MÁQUINAS E EQUIPAMENTOS | ESTABILIZADOR MARCA AMPLIMAG POT 30 KVA/ 220-110 V | | SE-LATEX-13,8 KV | 1 | R$ 9.882,75 |
| 208 | MÁQUINAS E EQUIPAMENTOS | RESISTOR DE ATERRAMENTO MARCA ELETELLE NR. DF13021, T. MAX 38,5 °C, CORRENTE INICIAL 1,75 AMP, 385 OHM, CONTINUO | | SE-LATEX-13,8 KV | 1 | R$ 5.212,50 |
| 209 | MÁQUINAS E EQUIPAMENTOS | COMPRESSOR ALTERNATIVO DE BUTADIENO MARCA SABROE TIPO SMC-4-100 COM MOTOR (2MC-9), NS. 40638 (JOHNSON CONTROLS) COM SEPARADOR DE OLEO PMTA= 1,01 MPA / 10,3 KGF/ CM2 DIAM. 600 X 1500 MM (2-C-9SEP) E RESERVATORIO DE GAS DIAM. 508 X 1430 MM, PR. 10,3 KGF/ CM2 (2-C-9SEP) | 2-C-9 | TERMINAL MARÍTIMO | 1 | R$ 201.261,00 |
| 210 | MÁQUINAS E EQUIPAMENTOS | TANQUE ESFERICO DE BUTADIENO COM COLUNAS MARCA CBI CAP. 421,16 M3, MAT. A-516-70 DIAM. 9300 MM, PESO TEORICO 40501 KG, PMTA 7 KGF/ CM2, PR. PROJ. 100 PISIG, EST Nº 3/47 | 2VE-7 | TERMINAL MARÍTIMO | 1 | R$ 4.225.632,75 |
| 211 | MÁQUINAS E EQUIPAMENTOS | BOMBA HELICOIDAL MARCA DICKOW PUMP TIPO SMH MOD. SCMHU TAM. 4066, CAP. 6,5 GPM D 12 ESTAGIOS NS. 90141161 COM MOTOR 20 HP/ 1775 RPM (2-MP-7A) COM FILTRO | 2-P7A | TERMINAL MARÍTIMO | 1 | R$ 217.800,00 |
| 212 | MÁQUINAS E EQUIPAMENTOS | BRAÇO DE CARREGAMENTO MARCA TSPRO FASE VAPOR MOD. BBKS-22 BDE-33 | | TERMINAL MARÍTIMO | 1 | R$ 36.637,50 |
| 213 | MÁQUINAS E EQUIPAMENTOS | BRAÇO DE CARREGAMENTO MARCA TSPRO FASE LIQUIDA MOD. BBKS-22 BDE-32 | | TERMINAL MARÍTIMO | 1 | R$ 15.469,50 |
| 214 | MÁQUINAS E EQUIPAMENTOS | PIPE WAY DIAM. 3" X 300000 MM EM ACO CARBONO SCH 40 | | TERMINAL MARÍTIMO | 1 | R$ 158.788,50 |
| 215 | MÁQUINAS E EQUIPAMENTOS | TORRE DE RESFRIAMENTO DE AGUA MARCA AQUATHERM MOD. AQ-150.4 DIM. 4000 X 4000 X 4000 MM VENTILADOR CENTRAL NO TETO | CT-996A | TORRES DE RESFRIAMENTO | 1 | R$ 94.840,50 |
| 216 | MÁQUINAS E EQUIPAMENTOS | TORRE DE RESFRIAMENTO DE AGUA MARCA AQUATHERM MOD. AQ-150.4 DIM. 4000 X 4000 X 4000 MM VENTILADOR CENTRAL NO TETO | CT-996B | TORRES DE RESFRIAMENTO | 1 | R$ 73.518,00 |



Este documento é cópia do original, assinado digitalmente por ANA ELISA LAQUIMIA DE SOUZA e Tribunal de Justica do Estado de Sao Paulo, protocolado em 09/09/2026 às 11:37 , sob o número WJM26411429880
Para conferir o original, acesse o site https://esaj.tjsp.jus.br/pastadigital/pg/abrirConferenciaDocumento.do, informe o processo 1115045-55.2025.8.26.0100 e código hcVFAisX.

| *Grupo de Bens: Máquinas e Equipamentos* | | | *CBE - COMPANHIA BRASILEIRA DE ESTIRENO - UNIDADE ESTIRÊNICOS - LÁTEX - GUARUJÁ - SP* | | | *Data-base:11/2025* |
|---|---|---|---|---|---|---|
| ***Item*** | ***Conta*** | ***Descrição*** | ***Tag*** | ***Setor*** | ***Qtde.*** | ***Valor de Mercado 2025*** |
| 217 | MÁQUINAS E EQUIPAMENTOS | TORRE DE RESFRIAMENTO DE AGUA MARCA AQUATHERM MOD. AQ-150.4 DIM. 4000 X 4000 X 4000 MM VENTILADOR CENTRAL NO TETO | CT-996C | TORRES DE RESFRIAMENTO | 1 | R$ 73.518,00 |
| 218 | MÁQUINAS E EQUIPAMENTOS | BOMBA CENTRIFUGA DA TORRE DE RESFRIAMENTO MARCA FLOWSERVE MOD. DARK 3 3K8X6-16ARVC/ MOTOR 125 CV/1780 RPM | 15P-7 | TORRES DE RESFRIAMENTO | 1 | R$ 128.289,75 |
| 219 | MÁQUINAS E EQUIPAMENTOS | BOMBA CENTRIFUGA DA TORRE DE RESFRIAMENTO MARCA FLOWSERVE MOD. DARK 3 3K8X6-16ARVC/ MOTOR 125 CV/1780 RPM | 15P-8 | TORRES DE RESFRIAMENTO | 1 | R$ 83.922,75 |
| 220 | MÁQUINAS E EQUIPAMENTOS | BOMBA CENTRIFUGA MARCA DURKO FLOWSERVE MOD. MARK TAM. 3K 8X6-16 ARV, PMTA 2585,5, MAT. DCI (ATM A3950(, V= 500 M³/H, DIAM. ROTOR 323,85 MM NS. IBI60469, COM MOTOR 100 CV/1775 RPM | P-997A | TORRES DE RESFRIAMENTO | 1 | R$ 112.868,25 |
| 221 | MÁQUINAS E EQUIPAMENTOS | TANQUE CILINDRICO VERTICAL EM ACO INOX 304 MARCA CODISTIL DE AGUA GELADA COM ISOLAMENTO DIAM. 6500 X 6500 MM | V-965A | TORRES DE RESFRIAMENTO | 1 | R$ 504.593,25 |
| 222 | MÁQUINAS E EQUIPAMENTOS | BOMBA CENTRIFUGA MARCA GOULDS MOD. MTX 3196 TAM. 4X6-13 COM MOTOR 25 CV/1760 RPM | P-962A/B | TORRES DE RESFRIAMENTO | 2 | R$ 91.506,00 |
| 223 | MÁQUINAS E EQUIPAMENTOS | SISTEMA E REFRIGERAÇÃO DE AGUA MARCA YORK MOD. RWBII-134 E/F. CAP. TOTAL 700 TR, ORDEM CUSTOMER 60254407, NS. 293-6951 REFR. R-134A COM 2 COMPRESSOR HELICOIDAIS CAP. 350 TR CADA, COMPLETOS COM CLP COM PV-960/ EC-960A/ D-960A, MOTOR DE 250 HP NS. 293-695R, TEMP. ENTRADA 25 ºC DE DE SAIDA 8 ºC COM BOMBA DE OLEO E FILTRO Y NO CONDENSADOR | MRU-960A/B | TORRES DE RESFRIAMENTO | 1 | R$ 608.530,50 |
| 224 | MÁQUINAS E EQUIPAMENTOS | TROCADOR DE CALOR A PLACAS (EVAPORADOR) MARCA ALFA LAVAL MOD. MK15-BWFG, AREA TERMICA 85,5 M2, CARGA TERMICA 705 KW, PR. PROJ. AGUA/ R134A: 16 BAR, T. MAX. AGUA/ R134A: 50 °C, T MIN, AGUA/ R134A: -10 °C, 96 CASSETES, P. VAZIO: 1769 KG, ABERTURA MAX. 1800 MM, MIN. 600 MM, PLACA 650 X 1486 EM AISI 316, 0,60 MM | | TORRES DE RESFRIAMENTO | 2 | R$ 109.734,00 |



Este documento é cópia do original, assinado digitalmente por ANA ELISA LAQUIMIA DE SOUZA e Tribunal de Justica do Estado de Sao Paulo, protocolado em 09/09/2026 às 11:37 , sob o número WJM26411429880 .
Para conferir o original, acesse o site https://esaj.tjsp.jus.br/pastadigital/pg/abrirConferenciaDocumento.do, informe o processo 1115045-55.2025.8.26.0100 e código hcVFAisX.

| *Grupo de Bens: Máquinas e Equipamentos* | | | *CBE - COMPANHIA BRASILEIRA DE ESTIRENO - UNIDADE ESTIRÊNICOS - LÁTEX - GUARUJÁ - SP* | | | *Data-base:11/2025* |
|---|---|---|---|---|---|---|
| ***Item*** | ***Conta*** | ***Descrição*** | ***Tag*** | ***Setor*** | ***Qtde.*** | ***Valor de Mercado 2025*** |
| 225 | MÁQUINAS E EQUIPAMENTOS | TROCADOR DE CALOR A PLACAS (CONDENSADOR) MARCA ALFA LAVAL MOD. MK15-BWFD, AREA TERMICA 60,7 M2, CARGA TERMICA 892 KW, PR. PROJ. AGUA/ R134A: 21/ 16 BAR, T. MAX. AGUA/ R134A:100/ 50 °C, T MIN, AGUA/ R134A: -0 °C, 67 CASSETES, P. VAZIO: 1474 KG, ABERTURA MAX. 1200 MM, MIN. 405 MM, PLACA 650 X 1486 EM AISI 316, 0,50 MM | | TORRES DE RESFRIAMENTO | 2 | R$ 109.734,00 |
| 226 | MÁQUINAS E EQUIPAMENTOS | BOMBA CENTRIFUGA MARCA GOULDS EM INOX COM MOTOR 15 CV/1740 RPM | WP-928 | TORRES DE RESFRIAMENTO | 1 | R$ 37.941,75 |
| 227 | MÁQUINAS E EQUIPAMENTOS | CHUVEIRO LAVA-OLHOS MARCA JANKOWISKI MOD. LL-ME (11) 4524-1343) | LO-16 | TORRES DE RESFRIAMENTO | 1 | R$ 693,75 |
| 228 | MÁQUINAS E EQUIPAMENTOS | TANQUE CILINDRICO VERTICAL EM ACO INOX ISOLADO Ø 1500 X 5000 MM | D-928A | TORRES DE RESFRIAMENTO | 1 | R$ 19.659,75 |
| 229 | MÁQUINAS E EQUIPAMENTOS | FILTRO CILINDRICO HORIZONTAL MARCA PARKER DIAM. 300 X 800 MM EM ACO INOX PMTA 10,2 KGF/CM² | FL-960A | TORRES DE RESFRIAMENTO | 1 | R$ 9.717,75 |
| 230 | MÁQUINAS E EQUIPAMENTOS | TANQUE CILINDRICO VERTICAL EM FIBRA DE VIDRO E DERAKANE 411-45-3/8" MARCA HURNER DIAM. 3600 X 5735 MM, CAP. 55 M3, COM FILTRO MIL MONTAGENS PV= 81KG EM ACO CARBONO DIAM. 300 X 800 MM (2001) | 11VE-30/31 | TQS DE AGUA BRANCA | 2 | R$ 189.940,50 |
| 231 | MÁQUINAS E EQUIPAMENTOS | BOMBA CENTRIFUGA MARCA HIDRA CELL MOD. D-35, G35EDSNHFECF COM MOTOR 5 CV/ 1165 RPM | P-780A | TQS DE AGUA BRANCA | 1 | R$ 25.108,50 |
| 232 | MÁQUINAS E EQUIPAMENTOS | TANQUE CILINDRICO HORIZONTAL DE ACRILONITRILA MARCA CBI-LIX MAT. SA-516-70, CAP. 50 M³, DIAM. 3600 X 5000 MM, PV= 3250 KG, T.PROJ. 50 ºC, PR. PROJ. 7,2 KGF/CM², OC. 280491/89480 | 14VE-33 | TQS MONÔMEROS | 1 | R$ 85.191,00 |
| 233 | MÁQUINAS E EQUIPAMENTOS | BOMBA CENTRIFUGA DE TRANSFERENCIA EM INOX MARCA DICKOW TIPO SCM2063-2563, MOD. 14-P-370, COM MOTOR 3 CV/1745 RPM | 14P-33 | TQS MONÔMEROS | 1 | R$ 83.694,00 |
| 234 | MÁQUINAS E EQUIPAMENTOS | VASO DE PRESSAO CILINDRICO VERTICAL DE BUTILACRILATO MAT. A-285-C MARCA CODISTIL DEDINI, CAP. 50 M³, DIAM. 3800 X 6000 MM, PV= 12000 KG, PR. PROJ. 5,84 KGF/CM², T. PROJ. 232,2 ºC, OP. 1264/01, DES, A1-08-280562, REQUISIÇÃO: 280562/012787 | 14VE-37 | TQS MONÔMEROS | 1 | R$ 305.049,75 |



Este documento é cópia do original, assinado digitalmente por ANA ELISA LAQUIMIA DE SOUZA e Tribunal de Justica do Estado de Sao Paulo, protocolado em 09/09/2026 às 11:37 , sob o número WJM26411429880
Para conferir o original, acesse o site https://esaj.tjsp.jus.br/pastadigital/pg/abrirConferenciaDocumento.do, informe o processo 1115045-55.2025.8.26.0100 e código hcVFAisX.

| *Grupo de Bens: Máquinas e Equipamentos* | | | *CBE - COMPANHIA BRASILEIRA DE ESTIRENO - UNIDADE ESTIRÊNICOS - LÁTEX - GUARUJÁ - SP* | | | *Data-base:11/2025* |
|---|---|---|---|---|---|---|
| ***Item*** | ***Conta*** | ***Descrição*** | ***Tag*** | ***Setor*** | ***Qtde.*** | ***Valor de Mercado 2025*** |
| 235 | MÁQUINAS E EQUIPAMENTOS | BOMBA CENTRIFUGA MARCA DICKOW TIPO SCM 356-406, COM MOTOR (100464) 30 CV/1755 RPM | 14P-37 | TQS MONÔMEROS | 1 | R$ 111.592,50 |
| 236 | MÁQUINAS E EQUIPAMENTOS | CHUVEIRO LAVA-OLHOS EM INOX | LO-01 | TQS MONÔMEROS | 1 | R$ 693,75 |
| 237 | MÁQUINAS E EQUIPAMENTOS | BOMBA CENTRIFUGA EM INOX MARCA DICKOW TIPO SCM R 4563 , COM MOTOR 40 CV/1755 RPM | P-100A | TQS MONÔMEROS | 1 | R$ 128.331,00 |
| 238 | MÁQUINAS E EQUIPAMENTOS | TANQUE CILINDRICO VERTICAL DE ESTOCAGEM DE ESTIRENO, Cap. 53 M³, MAT. A-283-C EM ACO CARBONO DIAM. 3960 X 4267 MM | 1VE-1A | TQS MONÔMEROS | 1 | R$ 78.638,25 |
| 239 | MÁQUINAS E EQUIPAMENTOS | VASO CILINDRICO VERTICAL MAT. AISI 304 COM ISOLAMENTO MARCA CONGER DIAM. 2900 X 6500 MM, CAP. 38 M³, NºPED.= FABR. 5276/99, OC= PED. COMPRA 228418, PV= 11000 KG, T. PROJ. 204 ºC, PR. PROJ. = VACUO TOTAL | D-110A | TQS MONÔMEROS | 1 | R$ 327.657,75 |
| 240 | MÁQUINAS E EQUIPAMENTOS | BOMBA CENTRIFUGA EM INOX MARCA LEWA MOD. EH3 M7 COM MOTOR 7,5 CV (LEWA SUL AMERICANA (11) 5677-0466) | P-110S | TQS MONÔMEROS | 1 | R$ 463.108,50 |
| 241 | MÁQUINAS E EQUIPAMENTOS | BOMBA PNEUMATICA DE DIAFRAGMA MARCA WILDEM MOD. M-4 EM INOX, 1 1/2", DIAM. 250 MM | | TQS MONÔMEROS | 1 | R$ 22.743,75 |
| 242 | MÁQUINAS E EQUIPAMENTOS | BOMBA CENTRIFUGA COM MOTOR 0,4 CV | | TQS MONÔMEROS | 1 | R$ 360,00 |
| 243 | MÁQUINAS E EQUIPAMENTOS | TROCADOR DE CALOR A PLACAS EM INOX DIM. 400 X 800 MM MARCA APV | | TQS MONÔMEROS | 1 | R$ 7.875,75 |
| 244 | MÁQUINAS E EQUIPAMENTOS | TUBULAÇOES, ESTRUTURA METALICA, VALVULAS E INSTRUMENTAÇOES NO SETOR REAÇÃO | | TQS MONÔMEROS | 1 | R$ 745.839,75 |
| 245 | MÁQUINAS E EQUIPAMENTOS | BICO ALIMENTADOR DE GLP | TTU-923A | UTILIDADES | 1 | R$ 7.616,25 |
| 246 | MÁQUINAS E EQUIPAMENTOS | LABORATÓRIO DE ESTACAO DE REACAO PARA SINTESES QUIMICAS EM AREA CLASSIFICADA 2 REATORES DE 20L E 5L ENCAMISADOS ACO INOXIDAVEL 316L SISTEMA DE AGITACAO CONTROLADA SISTEMA DE AQUECIMENTO ATRAVES DE MINI CALDEIRA CHILLER COM TROCADOR DE CALOR PARA REFRIGERACAO E CONTROLE DE PROCESSO DO TIPO PLC + IHM (PLANTA PILOTO) FABR. METAL. MATALQUIM LTDA | LABORATÓRIO | LATEX AMPLIAÇÃO | 1 | R$ 477.333,00 |



Este documento é cópia do original, assinado digitalmente por ANA ELISA LAQUIMIA DE SOUZA e Tribunal de Justica do Estado de Sao Paulo, protocolado em 09/09/2026 às 11:37 , sob o número WJM26411429880
Para conferir o original, acesse o site https://esaj.tjsp.jus.br/pastadigital/pg/abrirConferenciaDocumento.do, informe o processo 1115045-55.2025.8.26.0100 e código hcVFAisX.

| *Grupo de Bens: Máquinas e Equipamentos* | | | *CBE - COMPANHIA BRASILEIRA DE ESTIRENO - UNIDADE ESTIRÊNICOS - LÁTEX - GUARUJÁ - SP* | | | *Data-base:11/2025* |
|---|---|---|---|---|---|---|
| ***Item*** | ***Conta*** | ***Descrição*** | ***Tag*** | ***Setor*** | ***Qtde.*** | ***Valor de Mercado 2025*** |
| 247 | MÁQUINAS E EQUIPAMENTOS | CHUVEIRO COM LAVAOLHOS DE EMERGÊNCIA FABR. AVILIS HAWS DO BRASILA MOD. CL-051I, PARA FIXAÇÃO NO PISO, COM: O TUBULAÇÃO EM AÇO INOXIDÁVEL DE ¾? O CRIVO E BACIA EM AÇO INOXIDÁVEL. A BACIA POSSUI TAMPA DE PROTEÇÃO EM AÇO INOXIDÁVEL CONTRA PÓ OU INSETOS. PINTURA EPÓXI ANTICORROSIVA 2.5G 5/10 ,ACIONAMENTO MANUAL DO CHUVEIRO ATRAVÉS DA HASTE TRIANGULAR EM AÇO INOXIDÁVEL E DO LAVA OLHOS ATRAVÉS DA PLACA EMPURRE EM AÇO INOXIDÁVEL, CONEXÃO DE ENTRADA E SAÍDA DE ÁGUA DE ¾? BSP . PLACA DE SINALIZAÇÃO EM PVCAPLICAÇÃO: TODAS AS AREAS. | SEGURANÇA | LATEX AMPLIAÇÃO | 3 | R$ 48.363,75 |
| 248 | MÁQUINAS E EQUIPAMENTOS | ALARME SONORO VISUAL BUZINA ELETRONICA DEVEM PRODUZIR UM MINIMO DE 65 DB GRAU DE PROTECAO IP65 TENSAO DE ALIMENTACAO 24VCC MATERIAL DA BASE E DO CORPO: PLASTICO VERMELHO INCLUIR MODULO DE COMANDO DAS SIRENES INCORPORADO OU EXTERNO | SEGURANÇA | LATEX AMPLIAÇÃO | 1 | R$ 4.062,00 |
| 249 | MÁQUINAS E EQUIPAMENTOS | EXTINTOR SOBRE RODAS DE PQS MODELO CERTIFICADO KB-P55ABC90 MARCA KIDDE OU SIMILAR CLASSE DE FOGO: ABC CAPACIDADE EXTINTORA: 30A: 160-B:C CARGA (KG): 55 AGENTE EXTINTOR: FOSFATO DE MONOAMONIACO TEMPO DE DESCARGA: 32-38 SEG PRESSAO DE TRABALHO: 165 MPA PESO BRUTO (KG): 167 ALTURA (MM): 1350 DIAMETRO (MM): 360 | SEGURANÇA | LATEX AMPLIAÇÃO | 1 | R$ 20.661,00 |
| 250 | MÁQUINAS E EQUIPAMENTOS | REATOR EM AÇO CARBONO VITRIFICADO COM VIDRO MARCA PFAUDLER GLASTEEL®9115WWG, MODELO RS.120.7500.309.90, JCW, COM CAPACIDADE 7500 GALÕES (28.387 LITROS), COMPLETO COM SISTEMA DE AGITAÇÃO INFERIOR COM UM NÍVEL, SPAN DE 1600 MM, JAQUETA PARA AQUECIMENTO E RESFRIAMENTO, DESENHO DE REFERÊNCIA 52201 ? R3 | R-400B | LATEX AMPLIAÇÃO | 1 | R$ 4.053.075,75 |
| 251 | MÁQUINAS E EQUIPAMENTOS | VASO DESTILADOR DE LÁTEX FABR. NG METALURGICA EM AÇO INOX A-316L DOCUMENTOS DE REFERÊNCIA: JF-2233-0101, JF-2233-0102, JE-2233-0103, JF-2233-0104, JF-2233-0105, JF-2233-0106, JE-2233-0107, JE-2233-0108, JE-2233-0109, JE-2233-0110, JD-2233-0112" | D-500B | LATEX AMPLIAÇÃO | 1 | R$ 2.159.079,00 |
| 252 | MÁQUINAS E EQUIPAMENTOS | CONDENSADOR TOTAL DE ORGÂNICOS. CASCO EM A-516, ESPELHOS E TUBOS EM A-316L, ESPELHO EM A36TAG:BDOCUMENTOS DE REFERÊNCIA: E-510B_DESENHOSE-510B_FOLHA DE DADOS | E-510B | LATEX AMPLIAÇÃO | 1 | R$ 671.268,00 |



Este documento é cópia do original, assinado digitalmente por ANA ELISA LAQUIMIA DE SOUZA e Tribunal de Justica do Estado de Sao Paulo, protocolado em 09/09/2026 às 11:37 , sob o número WJM26411429880 .
Para conferir o original, acesse o site https://esaj.tjsp.jus.br/pastadigital/pg/abrirConferenciaDocumento.do, informe o processo 1115045-55.2025.8.26.0100 e código hcVFAisX.

| *Grupo de Bens: Máquinas e Equipamentos* | | | *CBE - COMPANHIA BRASILEIRA DE ESTIRENO - UNIDADE ESTIRÊNICOS - LÁTEX - GUARUJÁ - SP* | | | *Data-base:11/2025* |
|---|---|---|---|---|---|---|
| ***Item*** | ***Conta*** | ***Descrição*** | ***Tag*** | ***Setor*** | ***Qtde.*** | ***Valor de Mercado 2025*** |
| 253 | MÁQUINAS E EQUIPAMENTOS | CONJUNTO DE BOMBA TRITURADORA (CHOPPER PUMP)- MARCA VAUGHANVAUGHAN MOD. STHE4T6S-095 STAINLESS STEEL HORIZONTAL END SUCTION CHOPPER PUMP CONSISTING OF:-CASING, CAST CD4MCU 316 STAINLESS STEEL. -IMPELLER AND CUTTER BAR, CAST CD4MCU HEAT-TREATED STAINLESS STEEL. IMPELLER DYNAMICALLY BALANCED. INTERNAL CUTTER ON CUTTER BAR.-UPPER CUTTER AND CUTTER NUT, CAST CD4MCU HEAT-TREATED STAINLESS STEEL.-SPECIAL DOUBLE DISINTEGRATOR TOOL, CAST CD4MCU HEAT TREATED STAINLESS STEEL. LEADING EDGES OF THE DISINTEGRATOR TOOLS SHALL BE SHARPENED.-SHAFT, 316 STAINLESS STEEL WITH OIL LUBRICATED BALL BEARING HOUSING COMPLETE WITH SIGHT GLASS.SPECIAL MECHANICAL SEAL, CUSTOM DURAMETALLIC P-200, 1750., -SPECIAL GASKETS, GARLOCK GASKETS SHALL BE NON-ASBESTOS CONTAINING MATERIALS.-FLANGES, 4 " DISCHARGE & 6 " INLET, 150 LB ANSI RATED. -COUPLING, TB WOODS ELASTOMERIC TYPE WITH -MOTOR MOUNT, FABRICATED FROM 1018 STEEL, PILOTED FOR C-FACE FLANGED MOUNTED MOTOR.-CUSTOM DOW BASE SEE DWG. 106 255 REV.1-CUSTOM DOW MANIFOLD, DWG. SSV107-512-ELECTRIC DRIVE SUPPLIED BY UNIGEL: MTOR WEG 25 HP, 1750 RPM, B5 FLANGED, 440 VOLTS, 3 PHASE, 60 HZ | P-500B | LATEX AMPLIAÇÃO | 1 | R$ 330.153,75 |
| 254 | MÁQUINAS E EQUIPAMENTOS | SUB-COOLER.FABR. NG METALURGICA CASCO EM A-106, ESPELHOS E TUBOS EM A-304L, CHICANAS EM A36 | E-601B | LATEX AMPLIAÇÃO | 1 | R$ 196.256,25 |



Este documento é cópia do original, assinado digitalmente por ANA ELISA LAQUIMIA DE SOUZA e Tribunal de Justica do Estado de Sao Paulo, protocolado em 09/09/2026 às 11:37 , sob o número WJM26411429880
Para conferir o original, acesse o site https://esaj.tjsp.jus.br/pastadigital/pg/abrirConferenciaDocumento.do, informe o processo 1115045-55.2025.8.26.0100 e código hcVFAisX.

| *Grupo de Bens: Máquinas e Equipamentos* | | | *CBE - COMPANHIA BRASILEIRA DE ESTIRENO - UNIDADE ESTIRÊNICOS - LÁTEX - GUARUJÁ - SP* | | | *Data-base:11/2025* |
|---|---|---|---|---|---|---|
| ***Item*** | ***Conta*** | ***Descrição*** | ***Tag*** | ***Setor*** | ***Qtde.*** | ***Valor de Mercado 2025*** |
| 255 | MÁQUINAS E EQUIPAMENTOS | BOMBA DOSADORA DIAFRAGMA HERMÉTICA MARCA LEWA MOD. ECOSMART LCC1-M910S-HVV, FLUÍDO: PW VAZÃO MÁX. REQUERIDA: 110 L/H PR. MÁX.DE OPERAÇÃO: 28 BAR1 X HHV, DETECÇÃO DE RUPTURA DE DIAFRAGMA ATRAVÉS DE MANÔMETRO PADRÃO LEWAVÁLVULA DE ALÍVIO (PRV) ? INTEGRAL COM A BOMBA ? SET POINT: 32 BARCABEÇOTE EM AISI 316LDIAFRAGMA EM PTFEVÁLVULAS (SUCÇÃO E DESCARGA) K1D - DN 15 (ESFERA EM AISI 316L)CONEXÃO SUCÇÃO: ASME 3/4?? - 300# ? RF/SFCONEXÃO DESCARGA: ASME 3/4?? - 300# ? RF/SF1 X MOTOR ELÉTRICO WEG IR3 POT. 0,75 KW, 3 X 440V, 4 PÓLOS - 60HZ, IPW55, .BASE METÁLICA DO TIPO ESTRUTURAL EM AÇO CARBONO PINTURA PADRÃO LEWA.DOCUMENTAÇÃO / DATABOOKINSPEÇÃO FINAL DIMENSIONAL, ACABAMENTO, LIMPEZA SUPERFICIAL E TESTESPINTURA DE ACORDO COM PLANO DE PINTURA PADRÃO LEWA INDUSTRIALPLACA DE IDENTIFICAÇÃO EM AÇO INOX PADRÃO | P-417B | LATEX AMPLIAÇÃO | 1 | R$ 184.373,25 |
| 256 | MÁQUINAS E EQUIPAMENTOS | FLASH POT FABR. NG METALURGICA EM AÇO INOX 304L DOCUMENTOS DE REFERÊNCIA: 1-TV0056 | D-510B | LATEX AMPLIAÇÃO | 1 | R$ 177.216,00 |
| 257 | MÁQUINAS E EQUIPAMENTOS | CONDENSADOR FABR. NG, PARCIAL EM AÇO INOX A-316LTAG: T-515BDOCUMENTOS DE REFERÊNCIA: T-515B 1-TV-0077T-515B_FOLHA DE DADOS | T-515B | LATEX AMPLIAÇÃO | 1 | R$ 162.301,50 |
| 258 | MÁQUINAS E EQUIPAMENTOS | BOMBA DOSADORA MARCA LEWA MOD.PART NUMBER ECOSMART LCA1-M910S-HHV - STROKE MANUAL DETECCAO DE RUPTURA DE DIAFRAGMA MANOMETRO PADRAO LEWA VALVULA DE ALIVIO (PRV) CABECOTE AISI 316L DIAFRAGMA PTFE CONEXAO SUCCAO E DESCARGA ASME 1/2POL #150 RF/SF MOTOR ELETRICO WEG - IR3 PREMIUM 4 POLOS 0,25 KW, 3 X 440V-60HZ IPW55 | P-571 | LATEX AMPLIAÇÃO | 1 | R$ 61.757,25 |
| 259 | MÁQUINAS E EQUIPAMENTOS | BOMBA DOSADORA DIAFRAGMA MARCA EATRON VAZAO MINIMA DE OPERACAO 0,18 ML/MIN VAZAO MAXIMA DE OPERACAO: 166 ML/MIN PRESSAO DE OPERACAO: < 10 BAR ALIMENTACAO ELETRICA: 100 ~ 250 VCA ? 50/60 HZ MATERIAL DO CABECOTE: ACO INOXIDAVEL MATERIAL DO DIAFRAGMA: PTFE OU PVDF TIPO DE ALIMENTACAO: CONTINUA PROGRAMAVEL INDICACAO DE FLUXO: LCD CONEXAO MANGUEIRA CAPILAR DE 4 A 6 MM MODELO/PART NUMBER: MF0216 ETATRON | DOSADORA | LATEX AMPLIAÇÃO | 1 | R$ 36.459,00 |



Este documento é cópia do original, assinado digitalmente por ANA ELISA LAQUIMIA DE SOUZA e Tribunal de Justica do Estado de Sao Paulo, protocolado em 09/09/2026 às 11:37 , sob o número WJM26411429880
Para conferir o original, acesse o site https://esaj.tjsp.jus.br/pastadigital/pg/abrirConferenciaDocumento.do, informe o processo 1115045-55.2025.8.26.0100 e código hcVFAisX.

| *Grupo de Bens: Máquinas e Equipamentos* | | | *CBE - COMPANHIA BRASILEIRA DE ESTIRENO - UNIDADE ESTIRÊNICOS - LÁTEX - GUARUJÁ - SP* | | | *Data-base:11/2025* |
|---|---|---|---|---|---|---|
| ***Item*** | ***Conta*** | ***Descrição*** | ***Tag*** | ***Setor*** | ***Qtde.*** | ***Valor de Mercado 2025*** |
| 260 | MÁQUINAS E EQUIPAMENTOS | RESFRIADOR DA JAQUETA DO REATOR FABR. NG METALURGICA. CASCO EM A-106. ESPELHO EM A-516, TUBOS EM A304L, CHICANAS EM A36TAG: E-410BDOCUMENTOS DE REFERÊNCIA: E-410B_DESENHOSE-410B_FOLHA DE DADOS | E-410B | LATEX AMPLIAÇÃO | 1 | R$ 96.708,75 |
| 261 | MÁQUINAS E EQUIPAMENTOS | VASOS DE ÓLEO DE SELAGEM FABR. NG METALURGICA (QTDE 3) EM A-316L DOCUMENTOS DE REFERÊNCIA: SO-575C_D_ DESENHOSO-500B_ DESENHO | SO-575C / SO-575D / SO-500B | LATEX AMPLIAÇÃO | 1 | R$ 57.533,25 |
| 262 | MÁQUINAS E EQUIPAMENTOS | DESSUPERAQUECEDOR DE VAPOR FABR. SPRAYING SYSTEMS DO BRASIL LTDA, LANÇA ATOMIZADORA FABRICADA A PARTIR DE TUBO DN 1?SCH40S EM AISI 316, COMPRIMENTO DE APROX. 300MM,ÂNGULO DO BICO EM RELAÇÃO A LANÇA DE 90º E CARRETEL C/FLANGES DN6? 150LBS P/ INSERÇÃO NA LINHA DE VAPOR EPESCOÇO C/ FLANGE DN4? 150LBS EM AÇO CARBONO, P/ RECEBERA LANÇA.DESENHO DE REFERENCIA: 002-X171STAG: EJ-500B | EJ-500B | LATEX AMPLIAÇÃO | 1 | R$ 53.217,00 |
| 263 | MÁQUINAS E EQUIPAMENTOS | VASO CONDENSADOR FABR. NG METALURGICA, PARCIAL DE BOMBA DE VÁCUO EM AÇO INOX 304L DOCUMENTOS DE REFERÊNCIA: D-575B 1 - TV-0082 | D-575B | LATEX AMPLIAÇÃO | 1 | R$ 43.478,25 |
| 264 | MÁQUINAS E EQUIPAMENTOS | MISTURADOR ELETRO ESTATICO DE PRODUTO FINAL, CORPO AÇO INOX 304L, FLANGES 3 POLEGADAS, 150# FACE RANHURADA, JUNTAS EM VITON, COMPROIMENTO TOTAL 635MM, TAG: MM-851-MA / MM-852-B, FOLHA DE DADOS FD-7040-940-014. | MM-852B | LATEX AMPLIAÇÃO | 1 | R$ 12.153,00 |
| 265 | MÁQUINAS E EQUIPAMENTOS | MISTURADOR ELETRO ESTATICO DE PRODUTO FINAL, CORPO AÇO INOX 304L, FLANGES 3 POLEGADAS, 150# FACE RANHURADA, JUNTAS EM VITON, COMPROIMENTO TOTAL 635MM, TAG: MM-851-MA / MM-852-B, FOLHA DE DADOS FD-7040-940-014. | MM-851B | LATEX AMPLIAÇÃO | 1 | R$ 12.153,00 |
| 266 | MÁQUINAS E EQUIPAMENTOS | FILTRO DE AGUA RESFRIAMENTO FABR. MKG EQUIPAMENTOS REFERENCIA FL-417MB/NB-A-316 ACO INOXIDAVEL 316L VAZAO 1,2 M3/H PESO 2 KG DO SELO DO AGITADOR | FL-417MB | LATEX AMPLIAÇÃO | 1 | R$ 3.756,00 |
| 267 | MÁQUINAS E EQUIPAMENTOS | CCM COM 48 CUBÍCULOS, 440V, 60 Hz, 3 FASES, 1600A, IP-42, TERMOCONTRÁTIL, DISPOSITIVO DE MONITORAÇÃO DOCUMENTAÇÃO DE REFERÊNCIA: DIAGRAMA UNIFILAR - DE-7030-700-002LAYOUT - DE-7030-700-008=A FOLHA DE DADOS - FD-7030-700-002=B | CCM-7 | LATEX AMPLIAÇÃO | 1 | R$ 3.183.574,50 |



Este documento é cópia do original, assinado digitalmente por ANA ELISA LAQUIMIA DE SOUZA e Tribunal de Justica do Estado de Sao Paulo, protocolado em 09/09/2026 às 11:37 , sob o número WJM26411429880 .
Para conferir o original, acesse o site https://esaj.tjsp.jus.br/pastadigital/pg/abrirConferenciaDocumento.do, informe o processo 1115045-55.2025.8.26.0100 e código hcVFAisX.

| *Grupo de Bens: Máquinas e Equipamentos* | | | *CBE - COMPANHIA BRASILEIRA DE ESTIRENO - UNIDADE ESTIRÊNICOS - LÁTEX - GUARUJÁ - SP* | | | *Data-base:11/2025* |
|---|---|---|---|---|---|---|
| ***Item*** | ***Conta*** | ***Descrição*** | ***Tag*** | ***Setor*** | ***Qtde.*** | ***Valor de Mercado 2025*** |
| 268 | MÁQUINAS E EQUIPAMENTOS | GRUPO GERADOR DE EMERGENCIA CARENADO MARCA CATERPILAR POTENCIA 1000 KVA TENSAO 480 V 60HZ TRIFASICO 4 POLOS ROTACAO 1800 RPM OLEO DIESEL ARREFECIMENTO AR PARTIDA ELETRICA AMBIENTE CORROSIVO CLASSE ISOLACAO F EXCITACAO BRUSHLESS RELE: SOBRETENSAO -SOBRECORRENTE - FALTA A TERRA DO ESTATOR ALTA TEMPERATURA SUBTENSAO E TERMICO CARREGADOR BATERIA 230/115 V 60HZ ALARME SONORO BOTAO RECONHECIMENTO REARME E TESTE LAMPADA ACESSORIOS INSTALADO ENSAIO INSPETOR NORMA ABNT ISO 8528 IEC 60529 E 16684 CONFORMA PROPOSTA SOTREQ 22Orbu5WQAQ/ STEMAC 20044/2022rev01 E CUMMINS O-368658-22 ER | GE-000 | LATEX AMPLIAÇÃO | 1 | R$ 859.311,00 |
| 269 | MÁQUINAS E EQUIPAMENTOS | TRANSFORMADOR DE POTÊNCIA MARCA WEG (CARENADO), ENCAPSULADO, ATERRAMENTO COM RESISTOR, COR CINZA CLARO, TENSÃO 13,8kV, POT 2000KVA, IP-34, COM DISPOSITIVO DE TEMPERATURA DO ENROLAMENTO PT100, DOCUMENTO DE REFERÊNCIA: FD-7030-700-004 | TR-01 | LATEX AMPLIAÇÃO | 1 | R$ 710.003,25 |
| 270 | MÁQUINAS E EQUIPAMENTOS | SPDA | SPDA | LATEX AMPLIAÇÃO | 1 | R$ 98.739,75 |
| 271 | MÁQUINAS E EQUIPAMENTOS | SISTEMA DIGITAL DE CONTROLE DISBRITUIDO ABB (SDCD), COMPOSTO COM MODULOS E COMPUTADORES QUE MANDAM SINAIS PARA O COMPUTADOR CENTRAL | SDCD | LATEX AMPLIAÇÃO | 1 | R$ 3.838.676,25 |
| 272 | MÁQUINAS E EQUIPAMENTOS | PLATAFORMA DE CARREGAMENTO DO PRODUTO FINAL (INSTALANDO), ESTRUTURA METALICA DO PREDIO REAÇÃO E DESTILAÇÃO | CARREGAMENTO | LATEX AMPLIAÇÃO | 1 | R$ 1.556.446,50 |
| 273 | MÁQUINAS E EQUIPAMENTOS | TANQUE DE FIBRA PARA ARMAZENAMENTO DE LÁTEX FABR. STRINGAL CONFORME FD-7040-940-003=B E RM-CBE-354-900-48-001 | 10VE-21 | LATEX AMPLIAÇÃO | 1 | R$ 191.170,50 |
| 274 | MÁQUINAS E EQUIPAMENTOS | TANQUE DE FIBRA PARA ARMAZENAMENTO DE LÁTEX FABR. STRINGAL CONFORME FD-7040-940-003=B E RM-CBE-354-900-48-001 | 10VE-17 | LATEX AMPLIAÇÃO | 1 | R$ 191.170,50 |
| 275 | MÁQUINAS E EQUIPAMENTOS | TANQUE DE FIBRA PARA ARMAZENAMENTO DE LÁTEX FABR. STRINGAL CONFORME FD-7040-940-003=B E RM-CBE-354-900-48-001 | 10VE-18 | LATEX AMPLIAÇÃO | 1 | R$ 191.170,50 |
| 276 | MÁQUINAS E EQUIPAMENTOS | TANQUE DE FIBRA PARA ARMAZENAMENTO DE LÁTEX FABR. STRINGAL CONFORME FD-7040-940-003=B E RM-CBE-354-900-48-001 | 10VE-22 | LATEX AMPLIAÇÃO | 1 | R$ 191.170,50 |
| 277 | MÁQUINAS E EQUIPAMENTOS | TANQUE DE FIBRA PARA ARMAZENAMENTO DE LÁTEX FABR. STRINGAL CONFORME FD-7040-940-003=B E RM-CBE-354-900-48-001 | 10VE-19 | LATEX AMPLIAÇÃO | 1 | R$ 191.170,50 |



Este documento é cópia do original, assinado digitalmente por ANA ELISA LAQUIMIA DE SOUZA e Tribunal de Justica do Estado de Sao Paulo, protocolado em 09/09/2026 às 11:37 , sob o número WJM26411429880
Para conferir o original, acesse o site https://esaj.tjsp.jus.br/pastadigital/pg/abrirConferenciaDocumento.do, informe o processo 1115045-55.2025.8.26.0100 e código hcVFAisX.

| *Grupo de Bens: Máquinas e Equipamentos* | | | *CBE - COMPANHIA BRASILEIRA DE ESTIRENO - UNIDADE ESTIRÊNICOS - LÁTEX - GUARUJÁ - SP* | | | *Data-base:11/2025* |
|---|---|---|---|---|---|---|
| ***Item*** | ***Conta*** | ***Descrição*** | ***Tag*** | ***Setor*** | ***Qtde.*** | ***Valor de Mercado 2025*** |
| 278 | MÁQUINAS E EQUIPAMENTOS | TANQUE DE FIBRA PARA ARMAZENAMENTO DE LÁTEX FABR. STRINGAL CONFORME FD-7040-940-003=B E RM-CBE-354-900-48-001 | 10VE-20 | LATEX AMPLIAÇÃO | 1 | R$ 191.170,50 |
| 279 | MÁQUINAS E EQUIPAMENTOS | FILTRO CESTO (QTDE-6) FABR. MKG VAZAO 25M3/H AISI316L BOCAIS DE ENTRADA E SAIDA 3POLEGADAS 150LIBRAS ANSI16.5 RF AISI316L TAG FL-817 / FL-818 / FL-819 / FL-820 / FL-821 / FL-822 | FL-817 / FL-818 / FL-819 / FL-820 / FL-821 / FL-822 | LATEX AMPLIAÇÃO | 1 | R$ 156.420,00 |
| 280 | MÁQUINAS E EQUIPAMENTOS | VASO DE AJUSTE DE LÁTEX FABR. NG METALURGICA, EM AÇO INOX 304L DOCUMENTOS DE REFERÊNCIA: V-700A-1-TV-0069 - CONJUNTO V-700A-3-TV-0072 C/ AGITADOR EM INOX 316L, EIXO 4,7 M MOTOR 1,5 KW PESO 750 KG | V-700B | LATEX AMPLIAÇÃO | 1 | R$ 619.657,50 |
| 281 | MÁQUINAS E EQUIPAMENTOS | BOMBA TRANSFERENCIA REFERENCIA 310B-A-316L ACO INOXIDAVEL 316L VAZAO 3,4 M3/H PESO 600 KG DE SOLUCAO AQUOSA | P-310B | LATEX AMPLIAÇÃO | 1 | R$ 424.508,25 |
| 282 | MÁQUINAS E EQUIPAMENTOS | TANQUE DE SOLUÇÃO AQUOSA EM AÇO INOX 304L DOCUMENTOS DE REFERÊNCIA: 1 -TV-00792-TV-00803-TV-0081 COM AGITADOR A-310B EM INOX 316L, EIXO 1,8 M, MOTOR 1,5 KW | V-310B | LATEX AMPLIAÇÃO | 1 | R$ 248.404,50 |
| 283 | MÁQUINAS E EQUIPAMENTOS | PENEIRA REFERENCIA FL-/721/ EM A-304 MARCA MVL MAQUINAS EM TEFLON POTENCIA 1,9 KW DE LATEX | FL-721 | LATEX AMPLIAÇÃO | 1 | R$ 32.625,00 |
| 284 | MÁQUINAS E EQUIPAMENTOS | FILTRO REFERENCIA FL-723MB/NB-AS-312 VAZAO 20 M3/H PESO 75 KG DE LATEX | FL-723MB | LATEX AMPLIAÇÃO | 1 | R$ 16.132,50 |
| 285 | MÁQUINAS E EQUIPAMENTOS | TANQUE ARMAZENAMENTO VERTICAL FLUIDO: BUTIL ACRILATO NORMA DE PROJETO E FABRICACAO: API 650 CAPACIDADE UTIL/ TOTAL 150 / 165M3 COMPRIMENTO ENTRE TANGENTES 4800MM DIAMETRO INTERNO 9200MM DENSIDADE 898 KG/M3 VISCOSIDADE 0,85 CP PRESSAO DE PROJETO 0,7KGF/CM²G TEMPERATURA DE PROJETO/MDMT 60ºC PRESSAO DE OPERACAO (KGF/CM²G): ATM TEMPERATURA DE OPERAÇÃO 20 ? 40ºC CARGA DO VENTO: NBR 6123 CODIGO / ANO E EDICAO: API 650 / 12ª EDIÇÃO MATERIAL CONSTRUTIVO: ACO CARBONO SECAO: A285 GR. C CASCO: A285 GR. C TAMPOS: A285 GR. C BOCAIS - FLANGES: A106 GR.B / 150# RF DOCUMENTO DE REFERENCIA: FD-7040-940-001=0 TAG : D-145ª | D-145A | LATEX AMPLIAÇÃO | 1 | R$ 1.006.240,50 |



Este documento é cópia do original, assinado digitalmente por ANA ELISA LAQUIMIA DE SOUZA e Tribunal de Justica do Estado de Sao Paulo, protocolado em 09/09/2026 às 11:37 , sob o número WJM26411429880
Para conferir o original, acesse o site https://esaj.tjsp.jus.br/pastadigital/pg/abrirConferenciaDocumento.do, informe o processo 1115045-55.2025.8.26.0100 e código hcVFAisX.

| *Grupo de Bens: Máquinas e Equipamentos* | | | *CBE - COMPANHIA BRASILEIRA DE ESTIRENO - UNIDADE ESTIRÊNICOS - LÁTEX - GUARUJÁ - SP* | | | *Data-base:11/2025* |
|---|---|---|---|---|---|---|
| ***Item*** | ***Conta*** | ***Descrição*** | ***Tag*** | ***Setor*** | ***Qtde.*** | ***Valor de Mercado 2025*** |
| 286 | MÁQUINAS E EQUIPAMENTOS | FILTRO CESTO (QTDE 2) VAZAO 25M3/H DIAMETRO 300MM AISI304L BOCAIS DE ENTRADA E SAIDA 4 POLEGADAS 150LIBRAS ANSI16.5 RF BOCAL DE DRENO 3/4POLEGADS 3000LIBRAS ENCAIXE SOLDA BOCAL DE VENTILACAO 1/2POLEGADAS 3000LIBRAS ENCAIXE SOLDA BOCAL DE MANOMETRO 1/2POLEGADA 3000LIBRAS ENCAIXE SOLDA TAG FL-851-01A / FL-852-01A. | FL-851-01A / FL-852-01A | LATEX AMPLIAÇÃO | 1 | R$ 53.181,00 |
| 287 | MÁQUINAS E EQUIPAMENTOS | MOTOR ELÉTRICO WEG, ASSÍNCRONO DE INDUÇÃO TRIFÁSICO, ROTOR GAIOLA, TENSÃO 440V, FREQUÊNCIA 60 HZ, VENTILAÇÃO TFVE, ISOLAÇÃO "F", CATEGORIA "N", REGIME DE SERVIÇO S1, CONFORME NBR - 7094, 40CV, IV POLOS (1750 RPM), CARCAÇA 225SM, FORMA CONSTRUTIVA B3D, W22XEC IIB T3 GC - SEGURANÇA AUMENTADA (EX-N) - ZONA 2 - GRUPOS IIA/IIB - T3 IR3 PREMIUM.APLICAÇÃO: BOMBA P-100B | P-100B | LATEX AMPLIAÇÃO | 1 | R$ 52.860,75 |
| 288 | MÁQUINAS E EQUIPAMENTOS | MOTOR ELÉTRICO WEG, ASSÍNCRONO DE INDUÇÃO TRIFÁSICO, ROTOR GAIOLA, TENSÃO 440V, FREQUÊNCIA 60 HZ, VENTILAÇÃO TFVE, ISOLAÇÃO "F", CATEGORIA "N", REGIME DE SERVIÇO S1, CONFORME NBR - 7094, 20CV, IV POLOS (1750 RPM), CARCAÇA 160M, FORMA CONSTRUTIVA B3E, W22XEC IIB T3 GC - SEGURANÇA AUMENTADA (EX-N) - ZONA 2 - GRUPOS IIA/IIB- T3, IR3 PREMIUM.APLICAÇÃO: BOMBA 14P-37B | 14P-37B | LATEX AMPLIAÇÃO | 1 | R$ 15.273,75 |
| 289 | MÁQUINAS E EQUIPAMENTOS | MOTOR ELÉTRICO WEG, ASSÍNCRONO DE INDUÇÃO TRIFÁSICO, ROTOR GAIOLA, TENSÃO 440V, FREQUÊNCIA 60 HZ, VENTILAÇÃO TFVE, ISOLAÇÃO "F", CATEGORIA "N", REGIME DE SERVIÇO S1, CONFORME NBR ? 7094, 7,5CV, IV POLOS (1750 RPM), CARCAÇA 132S, COM FLANGE FF, FORMA CONSTRUTIVA B5E, W22XEC IIB T3 GC - SEGURANÇA AUMENTADA (EX-N) - ZONA 2 - GRUPOS IIA/IIB - T3 IR3 PREMIUMAPLICAÇÃO: BOMBA P-110B | P-110B | LATEX AMPLIAÇÃO | 1 | R$ 8.623,50 |
| 290 | MÁQUINAS E EQUIPAMENTOS | MOTOR ELÉTRICO WEG, ASSÍNCRONO DE INDUÇÃO TRIFÁSICO, ROTOR GAIOLA, TENSÃO 440V, FREQUÊNCIA 60 HZ, VENTILAÇÃO TFVE, ISOLAÇÃO "F", CATEGORIA "N", REGIME DE SERVIÇO S1, CONFORME NBR - 7094, 2CV, IV POLOS (1750 RPM), CARCAÇA 100L, COM FLANGE FF, FORMA CONSTRUTIVA B5E, W2 (IE3) PARA ÁREA SEGURA, DESPROVIDO DE PROTEÇÃO EX.APLICAÇÃO: BOMBA P-130B | P-130B | LATEX AMPLIAÇÃO | 1 | R$ 5.091,00 |



Este documento é cópia do original, assinado digitalmente por ANA ELISA LAQUIMIA DE SOUZA e Tribunal de Justica do Estado de Sao Paulo, protocolado em 09/09/2026 às 11:37 , sob o número WJM26411429880
Para conferir o original, acesse o site https://esaj.tjsp.jus.br/pastadigital/pg/abrirConferenciaDocumento.do, informe o processo 1115045-55.2025.8.26.0100 e código hcVFAisX.

| *Grupo de Bens: Máquinas e Equipamentos* | | | *CBE - COMPANHIA BRASILEIRA DE ESTIRENO - UNIDADE ESTIRÊNICOS - LÁTEX - GUARUJÁ - SP* | | | *Data-base:11/2025* |
|---|---|---|---|---|---|---|
| ***Item*** | ***Conta*** | ***Descrição*** | ***Tag*** | ***Setor*** | ***Qtde.*** | ***Valor de Mercado 2025*** |
| 291 | MÁQUINAS E EQUIPAMENTOS | TUBULAÇÕES, INSTRUMENTAÇÕES, ESTRUTURA METALICA, VALVULAS E FILTROS | | LATEX AMPLIAÇÃO | 1 | R$ 27.470.096,25 |
| ***Totais*** | | | | | | ***R$ 86.981.573,25*** |



Este documento é cópia do original, assinado digitalmente por ANA ELISA LAQUIMIA DE SOUZA e Tribunal de Justica do Estado de Sao Paulo, protocolado em 09/09/2026 às 11:37 , sob o número WJM26411429880 .
Para conferir o original, acesse o site https://esaj.tjsp.jus.br/pastadigital/pg/abrirConferenciaDocumento.do, informe o processo 1115045-55.2025.8.26.0100 e código hcVFAisX.

| *Grupo de Bens: Máquinas e Equipamentos* | | | *CBE - COMPANHIA BRASILEIRA DE ESTIRENO - UNIDADE ESTIRÊNICOS - PS - GUARUJÁ - SP* | | | *Data-base:11/25* |
|---|---|---|---|---|---|---|
| ***Item*** | ***Conta*** | ***Descrição*** | ***Tag*** | ***Setor*** | ***Qtde.*** | ***Valor de Mercado*** |
| 1 | MAQUINAS E EQUIPAMENTOS | ANALISADOR DE OXIGENIO "TELEDYNE" MOD. 322, COM PAINEL ELETRICO DIM 400 X 800 X 1900 MM COM 11 TRANSMISSORES | | ACABAMENTO/ CCM | 1 | R$ 31.503,00 |
| 2 | MAQUINAS E EQUIPAMENTOS | ASPIRADOR DE PÓ INDUSTRIAL "NEW JAPAN" MOD. NJ-160, ACIONADO POR MOTOR ELÉTRICO DE 3,0 CV | | ACABAMENTO/ CCM | 1 | R$ 3.660,75 |
| 3 | MAQUINAS E EQUIPAMENTOS | ASPIRADOR DE PÓ INDUSTRIAL "NEW JAPAN" MOD. NJ-V-75, ACIONADO POR MOTOR ELÉTRICO DE 7,5 CV | | ACABAMENTO/ CCM | 1 | R$ 10.407,75 |
| 4 | MAQUINAS E EQUIPAMENTOS | BANCADA PORTA FERRAMENTAS "CMB" MOD. SG/1P MAT. AÇO CARBONO, COM PAINEL FRONTAL DE FERRAMENTAS | | ACABAMENTO/ CCM | 1 | R$ 1.908,00 |
| 5 | MAQUINAS E EQUIPAMENTOS | BANCO DE BATERIAS "LORICA" COM 10 ELEMENTOS CAP NOMINAL 50A/10A TIPO 2TM25-3 | | ACABAMENTO/ CCM | 1 | R$ 24.819,00 |
| 6 | MAQUINAS E EQUIPAMENTOS | BOMBA DE DUPLO DIAFRAGMA PNEUMÁTICA "WILDEN" MOD. SAAB/VT/VT/STF, MAT. FERRO FUNDIDO, VAZÃO 2,25 M3/H, PRESSÃO 125 PSI, DIM. 200 X 250 MM | P-1600 | ACABAMENTO/ CCM | 1 | R$ 19.230,00 |
| 7 | MAQUINAS E EQUIPAMENTOS | CENTRAL DE AR FABR. TRANE CAP. 15 TR COMPOSTA DE: EVAPORADOR MOD. DXSA154QA32P0000C E CONDENSADOR MOD. TRAE150G2420A000 | HVAC-01B | ACABAMENTO/ CCM | 1 | R$ 39.623,25 |
| 8 | MAQUINAS E EQUIPAMENTOS | CHUVEIRO LAVA OLHOS DE EMERGÊNCIA, COM SENSOR DE ALARME | | ACABAMENTO/ CCM | 3 | R$ 23.124,00 |
| 9 | MAQUINAS E EQUIPAMENTOS | CICLONE "CODISTIL" MAT. AÇO CARBONO, PMTA 0,036MPA, ALTURA CÔNICA 3000 MM, DIM. 1200 X 1100 MM | CY-1631 | ACABAMENTO/ CCM | 1 | R$ 23.470,50 |
| 10 | MAQUINAS E EQUIPAMENTOS | EXAUSTOR AXIAL DIAM. 1000 MM, ACIONADO POR MOTOR ELÉTRICO DE 2,0 CV COM TRANSMISSÃO POR CORREIA | | ACABAMENTO/ CCM | 2 | R$ 11.187,00 |
| 11 | MAQUINAS E EQUIPAMENTOS | FILTRO "HOSOKAWA" TIPO MIKRO PULSAIRE, MAT. AÇO CARBONO, DIM. 800 X 3600 MM, COM TURBO-EXUSTOR CENTRÍFUGO | FL-1640 | ACABAMENTO/ CCM | 1 | R$ 58.127,25 |
| 12 | MAQUINAS E EQUIPAMENTOS | INVERSOR DE FREQUENCIA "ABB" MOD 630 440 VOLTS 60 AMPERES | | ACABAMENTO/ CCM | 9 | R$ 40.707,00 |
| 13 | MAQUINAS E EQUIPAMENTOS | INVERSOR DE FREQUENCIA "ABB" MOD 630 440 VOLTS 60 AMPERES | | ACABAMENTO/ CCM | 15 | R$ 67.845,00 |
| 14 | MAQUINAS E EQUIPAMENTOS | INVERSOR DE FREQUENCIA "ABB" MOD ACS 630 440 VOLTS 60 AMPERES COM CHAVE SECCIONADORA | | ACABAMENTO/ CCM | 8 | R$ 54.151,50 |
| 15 | MAQUINAS E EQUIPAMENTOS | INVERSOR DE FREQUENCIA "WEG" MOD. CFW110070T4SZ 440 VOLTS 70 AMPERES | | ACABAMENTO/ CCM | 1 | R$ 7.124,25 |



Este documento é cópia do original, assinado digitalmente por ANA ELISA LAQUIMIA DE SOUZA e Tribunal de Justica do Estado de Sao Paulo, protocolado em 09/09/2026 às 11:37 , sob o número WJM26411429880
Para conferir o original, acesse o site https://esaj.tjsp.jus.br/pastadigital/pg/abrirConferenciaDocumento.do, informe o processo 1115045-55.2025.8.26.0100 e código hcVFAisX.

| *Grupo de Bens: Máquinas e Equipamentos* | | | *CBE - COMPANHIA BRASILEIRA DE ESTIRENO - UNIDADE ESTIRÊNICOS - PS - GUARUJÁ - SP* | | | *Data-base:11/25* |
|---|---|---|---|---|---|---|
| ***Item*** | ***Conta*** | ***Descrição*** | ***Tag*** | ***Setor*** | ***Qtde.*** | ***Valor de Mercado*** |
| 16 | MAQUINAS E EQUIPAMENTOS | INVERSOR DE FREQUENCIA "WEG" MOD. CFW110142T4SZ 440 VOLTS 142 AMPERES | | ACABAMENTO/ CCM | 2 | R$ 28.254,00 |
| 17 | MAQUINAS E EQUIPAMENTOS | INVERSOR DE FREQUENCIA "WEG" MOD. CFW110180T4SZ 440 VOLTS 180 AMPERES | | ACABAMENTO/ CCM | 1 | R$ 16.488,75 |
| 18 | MAQUINAS E EQUIPAMENTOS | MOINHO GRANULADOR DE ROLO-FACA "SEBEWAING TOOL & ENGINEERING" NUMERO DE FABRICAÇÃO A5-PZ1640-17895, CAP. 20 TON/H, PRODUTO POLIESTIRENO, COMPRIMENTO DO ROLO 800 MM | PZ-1640A | ACABAMENTO/ CCM | 1 | R$ 1.468.840,50 |
| 19 | MAQUINAS E EQUIPAMENTOS | MOINHO GRANULADOR DE ROLO-FACA "SEBEWAING TOOL & ENGINEERING" NUMERO DE FABRICAÇÃO A5-PZ1640-17895, CAP. 20 TON/H, PRODUTO POLIESTIRENO, COMPRIMENTO DO ROLO 800 MM | PZ-1640B | ACABAMENTO/ CCM | 1 | R$ 1.092.795,75 |
| 20 | MAQUINAS E EQUIPAMENTOS | MOINHO GRANULADOR DE ROLO-FACA "SEBEWAING TOOL & ENGINEERING" NUMERO DE FABRICAÇÃO A5-PZ1640-17895, CAP. 20 TON/H, PRODUTO POLIESTIRENO, COMPRIMENTO DO ROLO 800 MM | | ACABAMENTO/ CCM | 1 | R$ 1.092.795,75 |
| 21 | MAQUINAS E EQUIPAMENTOS | NO BREAK "TOSHIBA" COM BANCO DE BATERIAS MOD 1400XL POT 15 KVA | UPS 2 | ACABAMENTO/ CCM | 1 | R$ 58.664,25 |
| 22 | MAQUINAS E EQUIPAMENTOS | PAINEL AQUECEDOR DE TRACOS ELETRICOS "THERMON" P/ SERPENTINAS DE TUBULACOES DIM 1000 X 400 X 1200 MM | TC1818A | ACABAMENTO/ CCM | 1 | R$ 24.680,25 |
| 23 | MAQUINAS E EQUIPAMENTOS | PAINEL ELETRICO ALIMENTADOR CBJB 1A-1B- 3A-3B-5A COM 10 MODULOS | | ACABAMENTO/ CCM | 1 | R$ 612.468,75 |
| 24 | MAQUINAS E EQUIPAMENTOS | PAINEL ELETRICO ALIMENTADOR COM 02 MODULOS MCJB-1 E MCJB-2, 440 VOLTS DIM. 1800 X 2200 350 MM | | ACABAMENTO/ CCM | 1 | R$ 122.493,75 |
| 25 | MAQUINAS E EQUIPAMENTOS | PAINEL ELETRICO ALIMENTADOR DO CCM "ABB" COM 04 COLUNAS 440 VOLTS, 34 GAVETAS | CCM106 | ACABAMENTO/ CCM | 1 | R$ 244.987,50 |
| 26 | MAQUINAS E EQUIPAMENTOS | PAINEL ELETRICO ALIMENTADOR DO CCM "ABB" COM 04 COLUNAS 440 VOLTS, 31 GAVETAS | CCM105 | ACABAMENTO/ CCM | 1 | R$ 244.987,50 |
| 27 | MAQUINAS E EQUIPAMENTOS | PAINEL ELETRICO ALIMENTADOR DO CCM "ABB" COM 04 COLUNAS 440 VOLTS, 35 GAVETAS | CCM104 | ACABAMENTO/ CCM | 1 | R$ 244.987,50 |
| 28 | MAQUINAS E EQUIPAMENTOS | PAINEL ELETRICO ALIMENTADOR DO CCM "ABB" COM 04 COLUNAS 440 VOLTS, 30 GAVETAS | CCM103 | ACABAMENTO/ CCM | 1 | R$ 244.987,50 |
| 29 | MAQUINAS E EQUIPAMENTOS | PAINEL ELETRICO ALIMENTADOR DO CCM "ABB" COM 04 COLUNAS 440 VOLTS, 32 GAVETAS | CCM102 | ACABAMENTO/ CCM | 1 | R$ 244.987,50 |



Este documento é cópia do original, assinado digitalmente por ANA ELISA LAQUIMIA DE SOUZA e Tribunal de Justica do Estado de Sao Paulo, protocolado em 09/09/2026 às 11:37 , sob o número WJM12641142988O
Para conferir o original, acesse o site https://esaj.tjsp.jus.br/pastadigital/pg/abrirConferenciaDocumento.do, informe o processo 1115045-55.2025.8.26.0100 e código hcVFAisX.

| *Grupo de Bens: Máquinas e Equipamentos* | | | *CBE - COMPANHIA BRASILEIRA DE ESTIRENO - UNIDADE ESTIRÊNICOS - PS - GUARUJÁ - SP* | | | *Data-base:11/25* |
|---|---|---|---|---|---|---|
| ***Item*** | ***Conta*** | ***Descrição*** | ***Tag*** | ***Setor*** | ***Qtde.*** | ***Valor de Mercado*** |
| 30 | MAQUINAS E EQUIPAMENTOS | PAINEL ELETRICO ALIMENTADOR DO CCM "ABB" COM 04 COLUNAS 440 VOLTS, 32 GAVETAS | CCM101 | ACABAMENTO/ CCM | 1 | R$ 244.987,50 |
| 31 | MAQUINAS E EQUIPAMENTOS | PAINEL ELETRICO ALIMENTADOR DO CCM COM 10 COLUNAS 440 VOLTS "ABB" 4000 AMPERES COM DISJUNTR ABB SACE F-3 | | ACABAMENTO/ CCM | 1 | R$ 612.468,75 |
| 32 | MAQUINAS E EQUIPAMENTOS | PAINEL ELETRICO CLP PARA TRANSMISSORES DE VELOCIDADE 440 VOLTS DAS ROTATIVAS DIM 500 X 900 X 200 MM | SJB 1640 | ACABAMENTO/ CCM | 1 | R$ 50.849,25 |
| 33 | MAQUINAS E EQUIPAMENTOS | PAINEL ELETRICO CLP PARA TRANSMISSORES DE VELOCIDADE 440 VOLTS DAS ROTATIVAS DIM 500 X 900 X 200 MM | SJB 1641 | ACABAMENTO/ CCM | 1 | R$ 50.849,25 |
| 34 | MAQUINAS E EQUIPAMENTOS | PAINEL ELETRICO CLP SJB-1642 PARA TRANSMISSORES DE VELOCIDADE DOS HIDRAULICOS DIM 600 X 300 X 1000 MM COM 6 TRANSMISSORES | | ACABAMENTO/ CCM | 1 | R$ 101.699,25 |
| 35 | MAQUINAS E EQUIPAMENTOS | PENEIRA VIBRATÓRIA MAT. AÇO CARBONO, DIM. 1600 X 3000 MM, ACIONADA POR MOTOR ELÉTRICO DE 30 CV | SC-1640A | ACABAMENTO/ CCM | 1 | R$ 61.376,25 |
| 36 | MAQUINAS E EQUIPAMENTOS | PENEIRA VIBRATÓRIA MAT. AÇO CARBONO, DIM. 1600 X 3000 MM, ACIONADA POR MOTOR ELÉTRICO DE 30 CV | SC-1640B | ACABAMENTO/ CCM | 1 | R$ 61.376,25 |
| 37 | MAQUINAS E EQUIPAMENTOS | PONTE ROLANTE CAP. 6500 KG, VÃO 10000 MM, ELEVAÇÃO 8000 MM, CAMINHO 13000 MM | | ACABAMENTO/ CCM | 1 | R$ 60.446,25 |
| 38 | MAQUINAS E EQUIPAMENTOS | RACK AC PARA CONTROLE DE PROCESSO DIM 500 X 600 X 2100MM COMPOSTO POR 1 SWITCH "CISCO" MOD CATALYST 3500; 1 SWITCH "CISCO" MOS CATALYST 2950; 1 NO BREAK POT 3KVA "UPS" | | ACABAMENTO/ CCM | 1 | R$ 80.046,75 |
| 39 | MAQUINAS E EQUIPAMENTOS | RETIFICADOR "SAFT" BC100 MOD TPR CAP 600 VOLTS 300 AMPERES 2,5KW COM PAINEL DE COMANDO | CCM101-GA.21 | ACABAMENTO/ CCM | 1 | R$ 14.214,75 |
| 40 | MAQUINAS E EQUIPAMENTOS | SISTEMA DE RESFRIAMENTO DE POLÍMEROS "CODISTIL" TIPO WATHER BATH, OP. 6528/01, MAT. AISI 304, DIM. 1200 X 9000 MM, CAP. PROD. 7 TON - 20 TON/H, TEMP. DE ENTRADA DO POLÍMERO 250ºC, COM MÓDULO DE EXTRUSÃO TAG. ME-1620A E PAINEL DE COMANDO E CONTROLE | W-1630A | ACABAMENTO/ CCM | 1 | R$ 97.857,75 |



Este documento é cópia do original, assinado digitalmente por ANA ELISA LAQUIMIA DE SOUZA e Tribunal de Justica do Estado de Sao Paulo, protocolado em 09/09/2026 às 11:37 , sob o número WJM26411429880 .
Para conferir o original, acesse o site https://esaj.tjsp.jus.br/pastadigital/pg/abrirConferenciaDocumento.do, informe o processo 1115045-55.2025.8.26.0100 e código hcVFAisX.

| *Grupo de Bens: Máquinas e Equipamentos* | | | *CBE - COMPANHIA BRASILEIRA DE ESTIRENO - UNIDADE ESTIRÊNICOS - PS - GUARUJÁ - SP* | | | *Data-base:11/25* |
|---|---|---|---|---|---|---|
| ***Item*** | ***Conta*** | ***Descrição*** | ***Tag*** | ***Setor*** | ***Qtde.*** | ***Valor de Mercado*** |
| 41 | MAQUINAS E EQUIPAMENTOS | SISTEMA DE RESFRIAMENTO DE POLÍMEROS "CODISTIL" TIPO WATHER BATH, OP. 6528/01, MAT. AISI 304, DIM. 1200 X 9000 MM, CAP. PROD. 7 TON - 20 TON/H, TEMP. DE ENTRADA DO POLÍMERO 250ºC, COM MÓDULO DE EXTRUSÃO TAG. ME-1620B E PAINEL DE COMANDO E CONTROLE | W-1630B | ACABAMENTO/ CCM | 1 | R$ 81.548,25 |
| 42 | MAQUINAS E EQUIPAMENTOS | TRANSFORMADOR DE ENERGIA "ZILMER" POT 15 KVA EM BAIXA DE 250 P 120 VOLTS TIPO MCI A SECO MONOFASICO | CCM103-GAV2.5 | ACABAMENTO/ CCM | 1 | R$ 19.344,00 |
| 43 | MAQUINAS E EQUIPAMENTOS | TRANSFORMADOR DE ENERGIA "ZILMER" POT 30 KVA A SECO EM BAIXA DE 220 P 127 VOLTS TIPO TCI DE COBRE IMPREGNADO | | ACABAMENTO/ CCM | 6 | R$ 93.834,75 |
| 44 | MAQUINAS E EQUIPAMENTOS | TRANSFORMADOR DE ENERGIA CAP 25 KVA "ZILMER" A OLEO EM BAIXA 240 PARA 120 VOLTS | | ACABAMENTO/ CCM | 4 | R$ 39.946,50 |
| 45 | MAQUINAS E EQUIPAMENTOS | TURBO-EXAUSTOR CENTRÍFUGO "ROBINSON" MOD. F280, TAMANHO BF280, ACIONADO POR MOTOR ELÉTRICO DE 75 CV / 3560 RPM | BL-1631A/ B | ACABAMENTO/ CCM | 2 | R$ 69.349,50 |
| 46 | MAQUINAS E EQUIPAMENTOS | VENTILADOR INSUFLADOR "GREENHECK" PARA PISO ELEVADO EM AMBIENTE DE INFORMATICA MOD ESQ1007 COM VAZAO DE 50M3/MINUTO COM MOTOR ELETRICO POT 1,5CV | | ACABAMENTO/ CCM | 1 | R$ 1.914,00 |
| 47 | MAQUINAS E EQUIPAMENTOS | CAIXA DE VENTILAÇÃO INSUFLADOR "MOTOVENT" PARA PISO ELEVADO EM AMBIENTE DE INFORMATICA MOD SVDL200 COM VAZAO DE 50M3/MINUTO COM MOTOR ELETRICO POT 1,5CV | | ACABAMENTO/ CCM | 1 | R$ 1.914,00 |
| 48 | MAQUINAS E EQUIPAMENTOS | TUBULAÇÃO, VÁLVULAS, INSTRUMENTAÇÃO E INSTALAÇÃO LOCALIZADAS NA PLANTA E LOCAL | | ACABAMENTO/ CCM | 1 | R$ 6.417.638,25 |
| 49 | MAQUINAS E EQUIPAMENTOS | SISTEMA DO SDCD MOD DELTA V PARA CONTROLE DE PROCESSO HARDWARE E SOFTWARE COM PAINEL DE SUPERVISAO COMANDO E CONTROLE | | ACABAMENTO/ CCM 100 | 1 | R$ 2.279.433,75 |
| 50 | MAQUINAS E EQUIPAMENTOS | SISTEMA DE AR CONDICIONADO MARCA TRANE COM CONDENSADOR AXIAL MOD. TRA E150J04AA00260A0BA000018000L0Z, NS. B0822S0149 CAP. NOM. 15 TON, 18,4 KWA, REFRIG. R410 COM CONTROLE DE CONDENSAÇÃO (CXPA 15/ TRAE 15 2S) E EVAPORADOR, SPLIT ONIX 15 TR - 440 V/ 3F | HVAC01A | ACABAMENTO/ CCM 100 | 1 | R$ 54.557,25 |



Este documento é cópia do original, assinado digitalmente por ANA ELISA LAQUIMIA DE SOUZA e Tribunal de Justica do Estado de Sao Paulo, protocolado em 09/09/2026 às 11:37 , sob o número WJM26411429880 .
Para conferir o original, acesse o site https://esaj.tjsp.jus.br/pastadigital/pg/abrirConferenciaDocumento.do, informe o processo 1115045-55.2025.8.26.0100 e código hcVFAisX.

| *Grupo de Bens: Máquinas e Equipamentos* | | | *CBE - COMPANHIA BRASILEIRA DE ESTIRENO - UNIDADE ESTIRÊNICOS - PS - GUARUJÁ - SP* | | | *Data-base:11/25* |
|---|---|---|---|---|---|---|
| ***Item*** | ***Conta*** | ***Descrição*** | ***Tag*** | ***Setor*** | ***Qtde.*** | ***Valor de Mercado*** |
| 51 | MAQUINAS E EQUIPAMENTOS | ASPIRADOR DE PO INDUSTRIAL "NOVO JAPAO" MOD NJ V75 | | ADMINIST., ARMAZÉM, EXPEDIÇÃO E SALA DE CONTROLE | 1 | R$ 6.768,75 |
| 52 | MAQUINAS E EQUIPAMENTOS | BALANCA ELETRONICA "TOLEDO" MOD 2096-II CARGA MAX 10KG COM PLATAFORMA DIM 500 X 500MM | | ADMINIST., ARMAZÉM, EXPEDIÇÃO E SALA DE CONTROLE | 1 | R$ 1.353,75 |
| 53 | MAQUINAS E EQUIPAMENTOS | BALANCA ELETRONICA "TOLEDO" MOD 9091 CAP CARGA MAX 100KG | | ADMINIST., ARMAZÉM, EXPEDIÇÃO E SALA DE CONTROLE | 1 | R$ 4.104,75 |
| 54 | MAQUINAS E EQUIPAMENTOS | CENTRAL DE AR FABR. HITACHI CAP. 10 TR | | ADMINIST., ARMAZÉM, EXPEDIÇÃO E SALA DE CONTROLE | 1 | R$ 184.128,00 |
| 55 | MAQUINAS E EQUIPAMENTOS | CENTRAL DE AR FABR. HITACHI CAP. 5 TR | | ADMINIST., ARMAZÉM, EXPEDIÇÃO E SALA DE CONTROLE | 1 | R$ 151.623,75 |
| 56 | MAQUINAS E EQUIPAMENTOS | CONJUNTO DE 08 MODULOS DE ESTRUTURA PORTA PALLET COM 24 PLANOS DE CARGA DIM 2300 X 1000MM | | ADMINIST., ARMAZÉM, EXPEDIÇÃO E SALA DE CONTROLE | 1 | R$ 4.579,50 |
| 57 | MAQUINAS E EQUIPAMENTOS | TRANSPORTADOR MOVEL MARCA HAVER COM MOTOR POT 1 CV E REDUTOR DIM 650 X 5900MM COM ESTEIRA DE BORRACHA CAP 100 T/H | | ADMINIST., ARMAZÉM, EXPEDIÇÃO E SALA DE CONTROLE | 1 | R$ 39.248,25 |
| 58 | MAQUINAS E EQUIPAMENTOS | BANCO DE BATERIAS SELADAS MOD. VRLA FN6-12200 P/ UPS-01, 120 VCC COM 10 BATERIAS FABR. NEWMAX 12V, 200 AH | | ADMINIST., ARMAZÉM, EXPEDIÇÃO E SALA DE CONTROLE | 1 | R$ 24.819,00 |
| 59 | MAQUINAS E EQUIPAMENTOS | TRANSFORMADOR ISOLADOR P/ UPS-01 FABR. ADELCO TIPO TR-3000, T PRIM. 440 VAC - CCM-250, T SEC. 220 VAC UPS-01 | | ADMINIST., ARMAZÉM, EXPEDIÇÃO E SALA DE CONTROLE | 1 | R$ 49.159,50 |
| 60 | MAQUINAS E EQUIPAMENTOS | PAINEL ELETRICO PD1-110 REVERSAO C/ 3 CHAVES SECCIONADORAS DIM. 400 X 1900 X 500 MM | | ADMINIST., ARMAZÉM, EXPEDIÇÃO E SALA DE CONTROLE | 1 | R$ 19.538,25 |
| 61 | MAQUINAS E EQUIPAMENTOS | PAINEL SISTEMA DE ENERGIA ININTERRUPTA US-01 ENTR. 220 V/ SAIDA 110 VAC DIM. 1200 X 2000 X 800 MM | | ADMINIST., ARMAZÉM, EXPEDIÇÃO E SALA DE CONTROLE | 1 | R$ 98.721,00 |



Este documento é cópia do original, assinado digitalmente por ANA ELISA LAQUIMIA DE SOUZA e Tribunal de Justica do Estado de Sao Paulo, protocolado em 09/09/2026 às 11:37 , sob o número WJM26411429880
Para conferir o original, acesse o site https://esaj.tjsp.jus.br/pastadigital/pg/abrirConferenciaDocumento.do, informe o processo 1115045-55.2025.8.26.0100 e código hcVFAisX.

| *Grupo de Bens: Máquinas e Equipamentos* | | | *CBE - COMPANHIA BRASILEIRA DE ESTIRENO - UNIDADE ESTIRÊNICOS - PS - GUARUJÁ - SP* | | | *Data-base:11/25* |
|---|---|---|---|---|---|---|
| ***Item*** | ***Conta*** | ***Descrição*** | ***Tag*** | ***Setor*** | ***Qtde.*** | ***Valor de Mercado*** |
| 62 | MAQUINAS E EQUIPAMENTOS | CARREGADOR DE BATERIAS DO ALARME DE EMERGENCIA FABR. CHUBBY | | ADMINIST., ARMAZÉM, EXPEDIÇÃO E SALA DE CONTROLE | 1 | R$ 345,00 |
| 63 | MAQUINAS E EQUIPAMENTOS | RAMPA EM AÇO CARBONO MARCA AUTOMOTIVE REF. BZ-0320, LOTE 1958-20B, VEL. DE APROX. ALTA/ BAIXA: 5,4/ 0,7 MM POR VOLTA, CAP. ESTATICA/ LEVANTAMENTO: 80 TON/ 28 TON O PAR, ALT. LEVANT. 480 MM, PESO POR CONJ. PADRAO 98 KG O PAR, DIM. 9000 X 2000 MM, 8% INCLINAÇÃO, 1 ABA NIVELADORA DE 600 MM DE COMPRIM. X 1,9 M LARG. | RM-03 | ADMINIST., ARMAZÉM, EXPEDIÇÃO E SALA DE CONTROLE | 1 | R$ 27.848,25 |
| 64 | MAQUINAS E EQUIPAMENTOS | BOMBA DE ENGRENAGEM "VIKING" MOD. N4333, CONEXÕES 4 X 8 POL, DIM. APROXIMADA 380 X 380 MM, ACIONADA POR MOTOR ELÉTRICO DE 40 CV / 1770 RPM E REDUTOR | 2P-158 | BORRACHA SINTÉTICA | 1 | R$ 125.541,75 |
| 65 | MAQUINAS E EQUIPAMENTOS | CHUVEIRO LAVA OLHOS DE EMERGÊNCIA, COM SENSOR DE ALARME | | BORRACHA SINTÉTICA | 1 | R$ 7.707,75 |
| 66 | MAQUINAS E EQUIPAMENTOS | DETECTOR DE METAIS "BRAPENTA" MOD. LOMA-ILQ4 650 X 250 IP69K, 0MAT. AÇO INOX, COM INDICADOR DIGITAL PROGRAMÁVEL | 2ME-180 | BORRACHA SINTÉTICA | 1 | R$ 38.088,75 |
| 67 | MAQUINAS E EQUIPAMENTOS | ESTEIRA TRANSPORTADORA INCLINADA MAT. LONA EMBORRACHADA COM ESTRUTURA EM AÇO CARBONO E TÚNEL DE PROTEÇÃO, DIM. 480 X 12000 MM, ACIONADA POR MOTOR ELÉTRICO E REDUTOR | 2CV-151 | BORRACHA SINTÉTICA | 1 | R$ 21.132,00 |
| 68 | MAQUINAS E EQUIPAMENTOS | ESTEIRA TRANSPORTADORA MAT. PVC COM ESTRUTURA EM AÇO CARBONO, DIM. 560 X 1800 MM, ACIONADA POR MOTOR ELÉTRICO E REDUTOR | | BORRACHA SINTÉTICA | 1 | R$ 5.723,25 |
| 69 | MAQUINAS E EQUIPAMENTOS | MOINHO DE ROLO-FACA "BGM" MAT. AISI304 / AÇO CARBONO, ACIONADO POR MOTOR ELÉTRICO DE 40 CV COM REDUTOR "FALK" MOD. 2110YZ3-C-72 REDUÇÃO 1:72,07 ROTAÇÃO 1800 RPM - 25 RPM | 2ME-154 | BORRACHA SINTÉTICA | 1 | R$ 131.086,50 |
| 70 | MAQUINAS E EQUIPAMENTOS | TANQUE RESERVATÓRIO CILINDRICO VERTICAL MAT. AÇO CARBONO, PESO VAZIO 1549 KG, DIM. 1650 X 2650 MM, COM AGITADOR ACIONADO POR MOTOR ELÉTRICO E REDUTOR | 2TV-156 | BORRACHA SINTÉTICA | 1 | R$ 105.415,50 |
| 71 | MAQUINAS E EQUIPAMENTOS | BOMBA CENTRIFUGA "DICKOW PUMPER" MOD. NMWR 65/320, VAZÃO 56,8 M3/H, ALTURA MANOMÉTRICA 45,7 MCA, ACIOMADA POR MOTOR ELÉTRICO DE 30 CV / 1760 RPM | P-952A | CASA DE COMANDO E FORNALHAS | 1 | R$ 111.592,50 |



Este documento é cópia do original, assinado digitalmente por ANA ELISA LAQUIMIA DE SOUZA e Tribunal de Justica do Estado de Sao Paulo, protocolado em 09/09/2026 às 11:37 , sob o número WJM26411429880
Para conferir o original, acesse o site https://esaj.tjsp.jus.br/pastadigital/pg/abrirConferenciaDocumento.do, informe o processo 1115045-55.2025.8.26.0100 e código hcVFAisX.

| *Grupo de Bens: Máquinas e Equipamentos* | | | *CBE - COMPANHIA BRASILEIRA DE ESTIRENO - UNIDADE ESTIRÊNICOS - PS - GUARUJÁ - SP* | | | *Data-base:11/25* |
|---|---|---|---|---|---|---|
| ***Item*** | ***Conta*** | ***Descrição*** | ***Tag*** | ***Setor*** | ***Qtde.*** | ***Valor de Mercado*** |
| 72 | MAQUINAS E EQUIPAMENTOS | BOMBA CENTRIFUGA "DICKOW PUMPER" MOD. NMWR 65/320, VAZÃO 56,8 M3/H, ALTURA MANOMÉTRICA 45,7 MCA, ACIOMADA POR MOTOR ELÉTRICO DE 30 CV / 1760 RPM | P-952B | CASA DE COMANDO E FORNALHAS | 1 | R$ 111.592,50 |
| 73 | MAQUINAS E EQUIPAMENTOS | BOMBA CENTRIFUGA "DICKOW PUMPER" MOD. NMWRS 125/250, VAZÃO 193 M3/H, ALTURA MANOMÉTRICA 18 MCA, ACIOMADA POR MOTOR ELÉTRICO DE 13,2 KW / 1755 RPM | P-1815A | CASA DE COMANDO E FORNALHAS | 1 | R$ 78.114,75 |
| 74 | MAQUINAS E EQUIPAMENTOS | BOMBA CENTRIFUGA "DICKOW PUMPER" MOD. NMWRS 125/250, VAZÃO 193 M3/H, ALTURA MANOMÉTRICA 18 MCA, ACIOMADA POR MOTOR ELÉTRICO DE 13,2 KW / 1755 RPM | P-1815B | CASA DE COMANDO E FORNALHAS | 1 | R$ 78.114,75 |
| 75 | MAQUINAS E EQUIPAMENTOS | BOMBA CENTRIFUGA "DICKOW PUMPER" MOD. NMWRS 125/250, VAZÃO 193 M3/H, ALTURA MANOMÉTRICA 18 MCA, ACIOMADA POR MOTOR ELÉTRICO DE 13,2 KW / 1755 RPM | 2P-952A | CASA DE COMANDO E FORNALHAS | 1 | R$ 78.114,75 |
| 76 | MAQUINAS E EQUIPAMENTOS | BOMBA CENTRIFUGA "DICKOW PUMPER" MOD. NMWRS 125/250, VAZÃO 193 M3/H, ALTURA MANOMÉTRICA 18 MCA, ACIOMADA POR MOTOR ELÉTRICO DE 13,2 KW / 1755 RPM | 2P-952B | CASA DE COMANDO E FORNALHAS | 1 | R$ 78.114,75 |
| 77 | MAQUINAS E EQUIPAMENTOS | CHUVEIRO LAVA OLHOS DE EMERGÊNCIA, COM SENSOR DE ALARME | | CASA DE COMANDO E FORNALHAS | 1 | R$ 7.707,75 |
| 78 | MAQUINAS E EQUIPAMENTOS | FORNALHA VERTICAL "STRUTHERS WELLS CORP - CONFAB" MOD. 8CV18-6 TIPO DOWTHERM Q HEATER, CAP. 9.000.000 BTU, COMBUSTÍVEL ÓLEO OC4, TEMPERATURA 400ºC (752ºF), PRESSÃO 20 BAR (290 PSIG), MAT. AÇO CARBONO COM REVESTIMENTO ISOLANTE TÉRMICO E INSTALAÇÕES, PESO VAZIO 20500 KG | DH-1815A | CASA DE COMANDO E FORNALHAS | 1 | R$ 5.421.209,25 |
| 79 | MAQUINAS E EQUIPAMENTOS | FORNALHA VERTICAL "STRUTHERS WELLS CORP" MOD. 8CV18-6 TIPO DOWTHERM Q HEATER, CAP. 2.500.000 BTU, COMBUSTÍVEL ÓLEO OC4, TEMPERATURA DE PROJETO 426ºC, PRESSÃO DE PROJETO 14,6 KGF/CM2, MAT. AÇO CARBONO COM REVESTIMENTO ISOLANTE TÉRMICO | HE-951-1 | CASA DE COMANDO E FORNALHAS | 1 | R$ 2.513.706,75 |
| 80 | MAQUINAS E EQUIPAMENTOS | FORNALHA VERTICAL "STRUTHERS WELLS CORP" MOD. 8CV18-6 TIPO DOWTHERM Q HEATER, CAP. 2.500.000 BTU, COMBUSTÍVEL ÓLEO OC4, TEMPERATURA DE PROJETO 426ºC, PRESSÃO DE PROJETO 14,6 KGF/CM2, MAT. AÇO CARBONO COM REVESTIMENTO ISOLANTE TÉRMICO | HE-951-2 | CASA DE COMANDO E FORNALHAS | 1 | R$ 2.513.706,75 |



Este documento é cópia do original, assinado digitalmente por ANA ELISA LAQUIMIA DE SOUZA e Tribunal de Justica do Estado de Sao Paulo, protocolado em 09/09/2026 às 11:37 , sob o número WJM26411429880
Para conferir o original, acesse o site https://esaj.tjsp.jus.br/pastadigital/pg/abrirConferenciaDocumento.do, informe o processo 1115045-55.2025.8.26.0100 e código hcVFAisX.

| *Grupo de Bens: Máquinas e Equipamentos* | | | *CBE - COMPANHIA BRASILEIRA DE ESTIRENO - UNIDADE ESTIRÊNICOS - PS - GUARUJÁ - SP* | | | *Data-base:11/25* |
|---|---|---|---|---|---|---|
| ***Item*** | ***Conta*** | ***Descrição*** | ***Tag*** | ***Setor*** | ***Qtde.*** | ***Valor de Mercado*** |
| 81 | MAQUINAS E EQUIPAMENTOS | FORNALHA VERTICAL "STRUTHERS WELLS CORP" MOD. 8CV18-6 TIPO DOWTHERM Q HEATER, CAP. 5.000.000 BTU, COMBUSTÍVEL ÓLEO OC4, TEMPERATURA 400ºC (752ºF), PRESSÃO 20 BAR (290 PSIG), MAT. AÇO CARBONO COM REVESTIMENTO ISOLANTE TÉRMICO | 2HE-951 | CASA DE COMANDO E FORNALHAS | 1 | R$ 3.813.051,00 |
| 82 | MAQUINAS E EQUIPAMENTOS | TANQUE CILINDRICO VERTICAL "CBC" MAT. AÇO CARBONO REVESTIDO COM ISOLAMENTO TÉRMICO, CAP. 4,4 M3, PMTA 0,81 MPA, PESO VAZIO 2200 KG, PESO CHEIO 6600KG | D-1815 | CASA DE COMANDO E FORNALHAS | 1 | R$ 351.052,50 |
| 83 | MAQUINAS E EQUIPAMENTOS | TANQUE CILINDRICO VERTICAL "CBC" MAT. AÇO CARBONO, PMTA 0,34 MPA, ESPESSURA DA CHAPA 9,5 MM, PESO VAZIO 610 KG, PESO CHEIO 1280KG, DIM. 800 X 1200 MM | D-1896 | CASA DE COMANDO E FORNALHAS | 1 | R$ 84.513,00 |
| 84 | MAQUINAS E EQUIPAMENTOS | TUBULAÇÃO, VÁLVULAS, INSTRUMENTAÇÃO E INSTALAÇÃO LOCALIZADAS NA PLANTA E LOCAL | | CASA DE COMANDO E FORNALHAS | 1 | R$ 3.343.671,00 |
| 85 | MAQUINAS E EQUIPAMENTOS | PAINEL ELETRICO CCM 610 440 VOLTS COM 4 COLUNAS E 16 GAVETAS DIM. 3000 X 2100 X 700 MM | | CCM-610 | 1 | R$ 244.987,50 |
| 86 | MAQUINAS E EQUIPAMENTOS | TRANSFORMADOR DE ENERGIA "WEG" CAP 750KVA A OLEO ALTA TENSAO 13.800 BAIXA DE 220 PARA 127 VOLTS | | CCM-610 | 1 | R$ 63.196,50 |
| 87 | MAQUINAS E EQUIPAMENTOS | COLUNA DE ALUMINA "NORDON" MAT. AÇO CARBONO, PMTA 0,69 MPA, TEMPERATURA DE PROJETO 250ºF, PESO VAZIO 5700 LBS (2590 KG), PESO CHEIO 29000 LBS (13160 KG), DIM. 1830 X 4800 MM | V-180A | COLUNAS DE ALUMINA | 1 | R$ 223.185,00 |
| 88 | MAQUINAS E EQUIPAMENTOS | COLUNA DE ALUMINA "NORDON" MAT. AÇO CARBONO, PMTA 0,69 MPA, TEMPERATURA DE PROJETO 250ºF, PESO VAZIO 5700 LBS (2590 KG), PESO CHEIO 29000 LBS (13160 KG), DIM. 1830 X 4800 MM | V-180B | COLUNAS DE ALUMINA | 1 | R$ 223.185,00 |
| 89 | MAQUINAS E EQUIPAMENTOS | TUBULAÇÃO, VÁLVULAS, INSTRUMENTAÇÃO E INSTALAÇÃO LOCALIZADAS NA PLANTA E LOCAL | | COLUNAS DE ALUMINA | 1 | R$ 73.746,75 |
| 90 | MAQUINAS E EQUIPAMENTOS | UNIDADE DE POTENCIA HIDRÁULICA "HAGGLUNDS DRIVES" MOD. PAC-200-060-30--10-1011, POT. 30 HP, VOLUME DO TANQUE 200 L, CAPAC. 31 GPM, PRESSÃO MAX. 2500 PSI, ROTAÇÃO 1200 RPM, TENSÃO 460 V, PESO 4900 LBS, COM CABINE ANTI- RUIDO, NS. 517-2-10913 | HPU-1430 | COMPRESSORES | 1 | R$ 772.394,25 |



Este documento é cópia do original, assinado digitalmente por ANA ELISA LAQUIMIA DE SOUZA e Tribunal de Justica do Estado de Sao Paulo, protocolado em 09/09/2026 às 11:37 , sob o número WJM26411429880 .
Para conferir o original, acesse o site https://esaj.tjsp.jus.br/pastadigital/pg/abrirConferenciaDocumento.do, informe o processo 1115045-55.2025.8.26.0100 e código hcVFAisX.

| *Grupo de Bens: Máquinas e Equipamentos* | | | *CBE - COMPANHIA BRASILEIRA DE ESTIRENO - UNIDADE ESTIRÊNICOS - PS - GUARUJÁ - SP* | | | *Data-base:11/25* |
|---|---|---|---|---|---|---|
| ***Item*** | ***Conta*** | ***Descrição*** | ***Tag*** | ***Setor*** | ***Qtde.*** | ***Valor de Mercado*** |
| 91 | MAQUINAS E EQUIPAMENTOS | UNIDADE DE POTENCIA HIDRÁULICA "HAGGLUNDS DRIVES" MOD. PAC-200-060-30--10-1011, POT. 30 HP, VOLUME DO TANQUE 200 L, CAPAC. 31 GPM, PRESSÃO MAX. 2500 PSI, ROTAÇÃO 1200 RPM, TENSÃO 460 V, PESO 4900 LBS, COM CABINE ANTI- RUIDO, NS. 517-2-10914 | HPU-1510B | COMPRESSORES | 1 | R$ 772.394,25 |
| 92 | MAQUINAS E EQUIPAMENTOS | UNIDADE DE POTENCIA HIDRÁULICA "HAGGLUNDS DRIVES" MOD. PAC-200-060-30--10-1011, POT. 30 HP, VOLUME DO TANQUE 200 L, CAPAC. 31 GPM, PRESSÃO MAX. 2500 PSI, ROTAÇÃO 1200 RPM, TENSÃO 460 V, PESO 4900 LBS, COM CABINE ANTI- RUIDO, NS. 517-2-10915 | HPU-1510A | COMPRESSORES | 1 | R$ 772.394,25 |
| 93 | MAQUINAS E EQUIPAMENTOS | UNIDADE DE POTENCIA HIDRÁULICA "HAGGLUNDS DRIVES" MOD. PAC-400D-110/110-075/075-10-1011, POT. 2 X 75 HP, VOLUME DO TANQUE 400 L, CAPAC. 2 X 57 GPM, PRESSÃO MAX. 2300 PSI, ROTAÇÃO 1200 RPM, TENSÃO 460 V, PESO 8600 LBS, COM CABINE ANTI- RUIDO, NS. 517-4-10912 | HPU-1420 | COMPRESSORES | 1 | R$ 772.394,25 |
| 94 | MAQUINAS E EQUIPAMENTOS | UNIDADE DE POTENCIA HIDRÁULICA "HAGGLUNDS DRIVES" MOD. PAC-600-240/240-150/150.1-1011, POT. 2 X 150 HP, VOLUME DO TANQUE 600 L, CAPAC. 2 X 125 GPM, PRESSÃO MAX. 2300 PSI, ROTAÇÃO 1200 RPM, TENSÃO 460 V, PESO 9600 LBS, COM CABINE ANTI- RUIDO, NS. 517-6-10911 | HPU-1410 | COMPRESSORES | 1 | R$ 850.733,25 |
| 95 | MAQUINAS E EQUIPAMENTOS | MANIPULADOR PNEUMÁTICO DE CAIXAS, COM SISTEMA DE SUCÇÃO, BRAÇO ARTICULADO E PÓRTICO GIRATÓRIO | 2ME-159 | DEPÓSITO DE BORRACHA SINTÉTICA / CASA DE ENERGIA | 1 | R$ 9.741,75 |
| 96 | MAQUINAS E EQUIPAMENTOS | PAINEL ELETRICO CCM 490-1 440 VOLTS DIM. 3800 X 2200 X 500 MM | CCM-490-1 | DEPÓSITO DE BORRACHA SINTÉTICA / CASA DE ENERGIA | 1 | R$ 214.923,75 |
| 97 | MAQUINAS E EQUIPAMENTOS | PAINEL ELETRICO CCM 490-2 440 VOLTS DIM. 2500 X 2200 X 1000 MM | CCM-490-2 | DEPÓSITO DE BORRACHA SINTÉTICA / CASA DE ENERGIA | 1 | R$ 282.794,25 |
| 98 | MAQUINAS E EQUIPAMENTOS | PAINEL ELETRICO CCM DE TRANSPORTE PNEUMATICO 440 VOLTS COM 04 COLUNAS DIM. 2400 X 2200 X 600 MM | | DEPÓSITO DE BORRACHA SINTÉTICA / CASA DE ENERGIA | 1 | R$ 244.987,50 |



Este documento é cópia do original, assinado digitalmente por ANA ELISA LAQUIMIA DE SOUZA e Tribunal de Justica do Estado de Sao Paulo, protocolado em 09/09/2026 às 11:37 , sob o número WJM26411429880 .
Para conferir o original, acesse o site https://esaj.tjsp.jus.br/pastadigital/pg/abrirConferenciaDocumento.do, informe o processo 1115045-55.2025.8.26.0100 e código hcVFAisX.

| *Grupo de Bens: Máquinas e Equipamentos* | | | *CBE - COMPANHIA BRASILEIRA DE ESTIRENO - UNIDADE ESTIRÊNICOS - PS - GUARUJÁ - SP* | | | *Data-base:11/25* |
|---|---|---|---|---|---|---|
| ***Item*** | ***Conta*** | ***Descrição*** | ***Tag*** | ***Setor*** | ***Qtde.*** | ***Valor de Mercado*** |
| 99 | MAQUINAS E EQUIPAMENTOS | SISTEMA DE COMANDO REMOTO COM 2 MÓDULOS DE CONTROLE E COMANDO, CPU INDUSTRIAL "IBM", MONITOR LCD "SAMSUNG" E INSTALAÇÕES | | DEPÓSITO DE BORRACHA SINTÉTICA / CASA DE ENERGIA | 1 | R$ 196.689,00 |
| 100 | MAQUINAS E EQUIPAMENTOS | TRANSPORTADOR DE ROLETES LIVRES MAT. AÇO CARBONO, DIM. 650 X 3100 MM | 2ME-150 | DEPÓSITO DE BORRACHA SINTÉTICA / CASA DE ENERGIA | 1 | R$ 1.761,00 |
| 101 | MAQUINAS E EQUIPAMENTOS | LAVAJATO MARCA KARCHER MOD. HD 12/ 15S | | DEPÓSITO DE BORRACHA SINTÉTICA / CASA DE ENERGIA | 1 | R$ 6.624,75 |
| 102 | MAQUINAS E EQUIPAMENTOS | BOMBA DE ENGRENAGEM MAT. AISI304, CONEXÕES 1 X 1 POL, ACIONADA POR MOTOR ELÉTRICO DE 1,5 CV / 1120 RPM | P-608 | DEPÓSITO DE PRODUTOS QUÍMICOS E RESÍDUOS | 1 | R$ 75.507,75 |
| 103 | MAQUINAS E EQUIPAMENTOS | BOMBA HELICOIDAL "NETZSCH" MOD. 4NU04, MAT. AISI304, DIM. 2 POL X 180 MM, ACIONADA POR MOTOR ELÉTRICO DE 0,25 CV / 1720 RPM COM CORPO E INTERNOS EM NOX 316 | P-609A | DEPÓSITO DE PRODUTOS QUÍMICOS E RESÍDUOS | 1 | R$ 4.464,00 |
| 104 | MAQUINAS E EQUIPAMENTOS | BOMBA HELICOIDAL "NETZSCH" MOD. 4NU04, MAT. AISI304, DIM. 2 POL X 180 MM, ACIONADA POR MOTOR ELÉTRICO DE 0,25 CV / 1720 RPM COM CORPO E INTERNOS EM NOX 316 | P-609B | DEPÓSITO DE PRODUTOS QUÍMICOS E RESÍDUOS | 1 | R$ 4.464,00 |
| 105 | MAQUINAS E EQUIPAMENTOS | BOMBA HELICOIDAL "NETZSCH" MOD. 4NU04, MAT. AISI304, DIM. 2 POL X 180 MM, ACIONADA POR MOTOR ELÉTRICO DE 0,25 CV / 1720 RPM COM CORPO E INTERNOS EM NOX 316 | P-609C | DEPÓSITO DE PRODUTOS QUÍMICOS E RESÍDUOS | 1 | R$ 4.464,00 |
| 106 | MAQUINAS E EQUIPAMENTOS | CHUVEIRO LAVA OLHOS DE EMERGÊNCIA, COM SENSOR DE ALARME | | DEPÓSITO DE PRODUTOS QUÍMICOS E RESÍDUOS | 1 | R$ 7.707,75 |
| 107 | MAQUINAS E EQUIPAMENTOS | TANQUE RESERVATÓRIO CILINDRICO VERTICAL "MECÂNICA CONTINENTAL" PROD. MERCAPTANA, MAT. AISI304, CAP. 1,17 M3, PMTA 0,1 MPA, TEMP. PROJ. 50ºC, PESO VAZIO 660KG, PESO CHEIO 1830 KG, DIM. 980 X 1780 MM | V-608 | DEPÓSITO DE PRODUTOS QUÍMICOS E RESÍDUOS | 1 | R$ 50.187,75 |
| 108 | MAQUINAS E EQUIPAMENTOS | TUBULAÇÃO, VÁLVULAS, INSTRUMENTAÇÃO E INSTALAÇÃO LOCALIZADAS NA PLANTA E LOCAL | | DEPÓSITO DE PRODUTOS QUÍMICOS E RESÍDUOS | 1 | R$ 92.309,25 |
| 109 | MAQUINAS E EQUIPAMENTOS | BALANCA CHECADORA ELETRONICA "METTLER TOLEDO" MOD 9460/MM CAP. CARGA MAX 60KG, PLAT. 600 X 700 MM | | EMBALAGEM | 1 | R$ 32.256,00 |



Este documento é cópia do original, assinado digitalmente por ANA ELISA LAQUIMIA DE SOUZA e Tribunal de Justica do Estado de Sao Paulo, protocolado em 09/09/2026 às 11:37 , sob o número WJM26411429880
Para conferir o original, acesse o site https://esaj.tjsp.jus.br/pastadigital/pg/abrirConferenciaDocumento.do, informe o processo 1115045-55.2025.8.26.0100 e código hcVFAisX.

| *Grupo de Bens: Máquinas e Equipamentos* | | | *CBE - COMPANHIA BRASILEIRA DE ESTIRENO - UNIDADE ESTIRÊNICOS - PS - GUARUJÁ - SP* | | | *Data-base:11/25* |
|---|---|---|---|---|---|---|
| ***Item*** | ***Conta*** | ***Descrição*** | ***Tag*** | ***Setor*** | ***Qtde.*** | ***Valor de Mercado*** |
| 110 | MAQUINAS E EQUIPAMENTOS | BALANCA ELETRONICA "TOLEDO" MOD. SI CAP DE CARGA MAX. 2000KG, PLAT. 1300 X 1800 MM | | EMBALAGEM | 1 | R$ 6.272,25 |
| 111 | MAQUINAS E EQUIPAMENTOS | ENSACADEIRA "HAVER" MOD FFS DELTA CAP PRODUCAO 1600 SACOS/HORA COM ACIONAMENTO PNEUMATICO COM 2 BALANCAS DE CARGA (TAG 1WE 874A) | 2ME874 | EMBALAGEM | 1 | R$ 2.043.307,50 |
| 112 | MAQUINAS E EQUIPAMENTOS | IMPRESSORA "VIDEOJET" | 2ME887A | EMBALAGEM | 1 | R$ 48.588,75 |
| 113 | MAQUINAS E EQUIPAMENTOS | IMPRESSORA "VIDEOJET" MOD EXCEL SERIE 170I | 2ME887B | EMBALAGEM | 1 | R$ 26.037,75 |
| 114 | MAQUINAS E EQUIPAMENTOS | MAQUINA ENVOLVEDORA STRECH (ESTRECHADEIRA) MARCA"MOLLERS" TIPO HOOD COM PALLETS ENVOLVIDOS NO BRAÇO ACIONAMENTO PNEUMATICO | 2ME886 | EMBALAGEM | 1 | R$ 785.797,50 |
| 115 | MAQUINAS E EQUIPAMENTOS | MAQUINA DE STRECH (ESTRECHADEIRA) FABR. STRAPACK MOD. EPFS2200M -COM ACIONAMENTO ELETRICO ROTATIVO E PAINEL DIGITAL DIAM. 1500 MM | 2ME888A/ B | EMBALAGEM | 2 | R$ 71.838,00 |
| 116 | MAQUINAS E EQUIPAMENTOS | PALETIZADORA "MOLLERS" MOD EMPTY PALLET MAGAZINE CAP 18 PALLETS PARA MONTAGEM PARA SACOS DE POLIPROPILENO CAP. 1500 P/H SERIE 17300.COM TRANSPORTADOR MOLLERS ROLETES E LONAS DIM LARG. 900 X 13000MM E 1 TRANPORTADOR CONVEYOR COM CURVA DE 90º GRAUS COMPRIMENTO 2000MM | 2ME885 | EMBALAGEM | 1 | R$ 1.151.217,00 |
| 117 | MAQUINAS E EQUIPAMENTOS | UNIDADE EVAPORADORA PARA RESFRIAMENTO DE FLUÍDO TÉRMICO, MAT. AÇO CARBONO, COMPOSTA DE 2 FORÇADORES DE AR DIAM. 4500 MM ACIONADOS POR MOTORES ELÉTRICOS DE 100 CV TRANSMISSÃO POR CORREIA TAGS. MF-1810A/B, DIM. DA UNIDADE 5000 X 12000 X 900 MM | EA 1810A/B/C | EVAPORADOR | 1 | R$ 301.217,25 |
| 118 | MAQUINAS E EQUIPAMENTOS | BOMBA DE ENGRENAGEM MARCA VIKINGS, MOD. Q4123A, VAZAO 18,7 M3/ H, DIAM.ROTOR 250 MM, COM MOTOR 25 CV E REDUTOR SEW 11:28 | A.1321A/ B | FILTROS DO PARQUE DE TANQUES | 2 | R$ 212.263,50 |
| 119 | MAQUINAS E EQUIPAMENTOS | BOMBA DE ENGRENAGEM COM SELO MECANICO MARCA KLOCKNER COM VAZAO DE 15,897 L/H COM DIAM DE ROTOR 120MM E MOTOR ELETRICO POT 10CV | 2P.517 | FILTROS DO PARQUE DE TANQUES | 1 | R$ 33.186,75 |
| 120 | MAQUINAS E EQUIPAMENTOS | FILTRO "AMF" CILINDRICO VERTICAL MAT AC DIM DIAM 350 X 1100MM | 2F 107 | FILTROS DO PARQUE DE TANQUES | 1 | R$ 9.485,25 |



Este documento é cópia do original, assinado digitalmente por ANA ELISA LAQUIMIA DE SOUZA e Tribunal de Justica do Estado de Sao Paulo, protocolado em 09/09/2026 às 11:37 , sob o número WJM26411429880 .
Para conferir o original, acesse o site https://esaj.tjsp.jus.br/pastadigital/pg/abrirConferenciaDocumento.do, informe o processo 1115045-55.2025.8.26.0100 e código hcVFAisX.

| *Grupo de Bens: Máquinas e Equipamentos* | | | *CBE - COMPANHIA BRASILEIRA DE ESTIRENO - UNIDADE ESTIRÊNICOS - PS - GUARUJÁ - SP* | | | *Data-base:11/25* |
|---|---|---|---|---|---|---|
| ***Item*** | ***Conta*** | ***Descrição*** | ***Tag*** | ***Setor*** | ***Qtde.*** | ***Valor de Mercado*** |
| 121 | MAQUINAS E EQUIPAMENTOS | FILTRO "PARKER" CILINDRO VERTICAL MAT AC DIM DIAM 200 X 1100MM | FL1101 | FILTROS DO PARQUE DE TANQUES | 1 | R$ 8.369,25 |
| 122 | MAQUINAS E EQUIPAMENTOS | FILTRO CILINDRICO VERTICAL "PARKER" MAT AC PARA PROCESSO DIM. DIAM. 600 X 950MM | FL 1321A FL 1321B | FILTROS DO PARQUE DE TANQUES | 2 | R$ 19.528,50 |
| 123 | MAQUINAS E EQUIPAMENTOS | FILTRO CILINDRICO VERTICAL "PARKER" MAT AC PARA PROCESSO DIM. DIAM. 800 X 1400MM | FL 1322A FL 1332B | FILTROS DO PARQUE DE TANQUES | 2 | R$ 39.615,00 |
| 124 | MAQUINAS E EQUIPAMENTOS | FILTRO CILINDRICO VERTICAL "SMA" MAT AC PARA PROCESSO DIM. DIAM. 700 X 950MM | 2F 203 | FILTROS DO PARQUE DE TANQUES | 1 | R$ 11.438,25 |
| 125 | MAQUINAS E EQUIPAMENTOS | TUBULAÇÃO, VÁLVULAS, INSTRUMENTAÇÃO E INSTALAÇÃO LOCALIZADAS NA PLANTA E LOCAL | | FILTROS DO PARQUE DE TANQUES | 1 | R$ 337.422,75 |
| 126 | MAQUINAS E EQUIPAMENTOS | BOMBA CENTRIFUGA "AURORA" MOD. 2X3CT904-LGB-01, VAZÃO 25 GPM, ACIOMADA POR MOTOR ELÉTRICO DE 10 CV / 3515 RPM | | FILTROS DO PARQUE DE TANQUES | 1 | R$ 22.172,25 |
| 127 | MAQUINAS E EQUIPAMENTOS | BOMBA CENTRIFUGA FABR.WORTINGTON MOD. 1CNFE-42, COM SELO MECANICO COM DIAM DE ROTOR 100MM E MOTOR ELETRICO GE POT 3CV | P516 P517 | FILTROS DO PARQUE DE TANQUES | 2 | R$ 20.482,50 |
| 128 | MAQUINAS E EQUIPAMENTOS | BOMBA DE MULTIPLO ESTAGIO MARCA DICKOW PUMPEN MAT AI TIPO NMRS40/320 COM VAZAO DE 23M3/H E MOTOR LONER POT 54KW DIAM DE ROTOR 400MM | P.1112/ B/ C | FILTROS DO PARQUE DE TANQUES | 3 | R$ 585.861,00 |
| 129 | MAQUINAS E EQUIPAMENTOS | BOMBA DE MULTIPLO ESTAGIOS MARCA "DICKOW PUMPEN, TIPO SCMRH4564 MAT A ICOM VAZAO DE 10,2M3/H E MOTOR WEG POT 40CV DIAM DE ROTOR 200MM | P.1150A/ B | FILTROS DO PARQUE DE TANQUES | 2 | R$ 256.662,75 |
| 130 | MAQUINAS E EQUIPAMENTOS | BOMBA DE ENGRENAGEM "VIKING" MOD K4123A DIAM ROTOR 150MM COM REDUTOR SEW E MOTOR WEG POT 5CV | P1120A P1121B | FILTROS DO PARQUE DE TANQUES | 2 | R$ 75.882,75 |
| 131 | MAQUINAS E EQUIPAMENTOS | BOMBA DEENGRENAGEM DESLOCAMETO POSITIVO "FB" MOD FEB 1.B 01 COM MOTOR POT 1 CV | P 906 | FILTROS DO PARQUE DE TANQUES | 1 | R$ 1.925,25 |
| 132 | MAQUINAS E EQUIPAMENTOS | FILTRO "AMF" CILINDRICO VERTICAL PARA PROCESSO MAT AC DIM DIAM 200 X 500MM | FL 907 | FILTROS DO PARQUE DE TANQUES | 1 | R$ 5.580,00 |
| 133 | MAQUINAS E EQUIPAMENTOS | FILTRO CILINDRICO VERTICAL "PARKER" MAT AC PARA PROCESSO DIM DIAM 200 X 1000MM | FL 1120 FL 1150 | FILTROS DO PARQUE DE TANQUES | 2 | R$ 16.181,25 |



Este documento é cópia do original, assinado digitalmente por ANA ELISA LAQUIMIA DE SOUZA e Tribunal de Justica do Estado de Sao Paulo, protocolado em 09/09/2026 às 11:37 , sob o número WJM26411429880
Para conferir o original, acesse o site https://esaj.tjsp.jus.br/pastadigital/pg/abrirConferenciaDocumento.do, informe o processo 1115045-55.2025.8.26.0100 e código hcVFAisX.

| *Grupo de Bens: Máquinas e Equipamentos* | | | *CBE - COMPANHIA BRASILEIRA DE ESTIRENO - UNIDADE ESTIRÊNICOS - PS - GUARUJÁ - SP* | | | *Data-base:11/25* |
|---|---|---|---|---|---|---|
| ***Item*** | ***Conta*** | ***Descrição*** | ***Tag*** | ***Setor*** | ***Qtde.*** | ***Valor de Mercado*** |
| 134 | MAQUINAS E EQUIPAMENTOS | SISTEMA DE INJEÇÃO DE OZÔNIO COMPOSTO DE PAINEL DE COMANDO, EXAUSTOR CENTRÍFUGO ROTOR 500 X 200 MM ACIONADO POR MOTOR ELÉTRICO DE 20 CV / 3540 RPM, 4 GERADORES DE OZONIO BR03 E 4 CONCENTRADORES DE O2 MERCURY LUMIAR | | FILTROS DO PARQUE DE TANQUES | 1 | R$ 125.043,75 |
| 135 | MAQUINAS E EQUIPAMENTOS | TANQUE CILINDRICO VERTICAL "CALDEIRARIA SÃO CAETANO" MAT. AÇO CARBONO, DIM. 1600 X 4200 MM,PV= 3T | ME-1622 | FILTROS DO PARQUE DE TANQUES | 1 | R$ 102.624,75 |
| 136 | MAQUINAS E EQUIPAMENTOS | FILTRO TAR "PARKER" MAT. AISI304 COM REVESTIMENTO ISOLANTE TÉRMICO, PMTA 1,03 MPA, DIM. 280 X 1200 MM | FL-1813A | FITROS TAR (FL-1813 A/B) | 1 | R$ 11.159,25 |
| 137 | MAQUINAS E EQUIPAMENTOS | FILTRO TAR "PARKER" MAT. AISI304 COM REVESTIMENTO ISOLANTE TÉRMICO, PMTA 1,03 MPA, DIM. 280 X 1200 MM | FL-1813B | FITROS TAR (FL-1813 A/B) | 1 | R$ 13.391,25 |
| 138 | MAQUINAS E EQUIPAMENTOS | CABINE DE COR FABR. GTI MINI MATCHER MOD. MM4E | | INJETORA, LAB., MANUT. E INSTRUMENTAÇÃO | 1 | R$ 14.891,25 |
| 139 | MAQUINAS E EQUIPAMENTOS | ARMARIO PARA FERRAMENTAS COM 2 PORTAS ESTRUTURA MAT. AC DIM 800 X 400 X 2000MM | | INJETORA, LAB., MANUT. E INSTRUMENTAÇÃO | 2 | R$ 1.991,25 |
| 140 | MAQUINAS E EQUIPAMENTOS | ARMARIO PARA FERRAMENTAS COM 6 PORTAS ARAMADAS ESTRUTURA MAT. AC DIM 3000 X 400 X 2000MM | | INJETORA, LAB., MANUT. E INSTRUMENTAÇÃO | 1 | R$ 2.472,00 |
| 141 | MAQUINAS E EQUIPAMENTOS | BANCADA DE TRABALHO MAT AC COM 2 PORTAS DIM 1800 X 800 X 900MM | | INJETORA, LAB., MANUT. E INSTRUMENTAÇÃO | 7 | R$ 7.896,75 |
| 142 | MAQUINAS E EQUIPAMENTOS | CARRO PLATAFORMA BANDEJA MAT AC DIM 700 X 1000MM | | INJETORA, LAB., MANUT. E INSTRUMENTAÇÃO | 1 | R$ 451,50 |
| 143 | MAQUINAS E EQUIPAMENTOS | CARRO PLATAFORMA COM 4 PNEIUS MAT AC DIM. 1500 X 1000 MM | | INJETORA, LAB., MANUT. E INSTRUMENTAÇÃO | 1 | R$ 968,25 |
| 144 | MAQUINAS E EQUIPAMENTOS | CONJUNTO OXICORTE GRANDE COM 2 CILINDROS OXIGENIO E ACETILENO COM MACARICO | | INJETORA, LAB., MANUT. E INSTRUMENTAÇÃO | 1 | R$ 2.933,25 |
| 145 | MAQUINAS E EQUIPAMENTOS | CROMATOGRAFO LIQUIDO "HP E AGILENT" MOD 1100, COM BOMBA NS. US72100390, INJETOR NS. 72102022, COLUNA NS. DE14928328 E SENSOR DE LEITO JP72003255 | Q402.003 | INJETORA, LAB., MANUT. E INSTRUMENTAÇÃO | 1 | R$ 152.879,25 |
| 146 | MAQUINAS E EQUIPAMENTOS | FURADEIRA DE COLUNA "JOINVILLE" MOD 8FL CAP DE FURACAO 8MM E PROFUNDIDADE 170MM | | INJETORA, LAB., MANUT. E INSTRUMENTAÇÃO | 1 | R$ 6.193,50 |
| 147 | MAQUINAS E EQUIPAMENTOS | GUINDASTE HIDRAULICO "MARCON" CAP 1 TON TIPO GIRAFA | | INJETORA, LAB., MANUT. E INSTRUMENTAÇÃO | 1 | R$ 1.092,75 |



Este documento é cópia do original, assinado digitalmente por ANA ELISA LAQUIMIA DE SOUZA e Tribunal de Justica do Estado de Sao Paulo, protocolado em 09/09/2026 às 11:37 , sob o número WJM26411429880 .
Para conferir o original, acesse o site https://esaj.tjsp.jus.br/pastadigital/pg/abrirConferenciaDocumento.do, informe o processo 1115045-55.2025.8.26.0100 e código hcVFAisX.

| *Grupo de Bens: Máquinas e Equipamentos* | | | *CBE - COMPANHIA BRASILEIRA DE ESTIRENO - UNIDADE ESTIRÊNICOS - PS - GUARUJÁ - SP* | | | *Data-base:11/25* |
|---|---|---|---|---|---|---|
| ***Item*** | ***Conta*** | ***Descrição*** | ***Tag*** | ***Setor*** | ***Qtde.*** | ***Valor de Mercado*** |
| 148 | MAQUINAS E EQUIPAMENTOS | ANALISADOR DE TAMANHO DE PARTICULAS DIGITAL DE BANCDA PARTICULAS DIGITAL DE BANCADA MULTISIZER FABR. BECKMAN COULTER MOD MULTISIZER 3 | Q410.149 | INJETORA, LAB., MANUT. E INSTRUMENTAÇÃO | 1 | R$ 230.937,00 |
| 149 | MAQUINAS E EQUIPAMENTOS | MOTO ESMERIL DE BANCADA "SOMAR" COM 2 REBOLOS DE 4 POL. E MOTOR ELETRICO WEG DE 0,50CV | | INJETORA, LAB., MANUT. E INSTRUMENTAÇÃO | 1 | R$ 537,00 |
| 150 | MAQUINAS E EQUIPAMENTOS | PENEIRA GRANUTESTE "PRODUTEST" COM AGITADOR | | INJETORA, LAB., MANUT. E INSTRUMENTAÇÃO | 1 | R$ 5.496,00 |
| 151 | MAQUINAS E EQUIPAMENTOS | PRENSA HIDRAULICA "LUXOR" MOD LPB CAP 210 KG/CM2 OU 3000 LIBRAS COM MESA DIM 300 X 350MM | Q208.209 | INJETORA, LAB., MANUT. E INSTRUMENTAÇÃO | 1 | R$ 58.586,25 |
| 152 | MAQUINAS E EQUIPAMENTOS | PRENSA HIDRAULICA "SMA" CAP 30 TON (DESATIVADA) | | INJETORA, LAB., MANUT. E INSTRUMENTAÇÃO | 1 | R$ 1.116,00 |
| 153 | MAQUINAS E EQUIPAMENTOS | PRENSA HIDRAULICA MANUAL "MARCON" CAP 15 TON MOD MPH-15 | Q208.032 | INJETORA, LAB., MANUT. E INSTRUMENTAÇÃO | 1 | R$ 770,25 |
| 154 | MAQUINAS E EQUIPAMENTOS | SILO DE ARMAZENAGEM "CONFAB" PROD. PELLETS, MAT. AÇO CARBONO CAP. 250.000 LBS, PESO VAZIO 12100 KG, COM VÁLVULA ROTATIVA ACIONADA POR MOTOR ELÉTRICO | SL-801-7 | INJETORA, LAB., MANUT. E INSTRUMENTAÇÃO | 1 | R$ 1.072.599,75 |
| 155 | MAQUINAS E EQUIPAMENTOS | SILO DE ARMAZENAGEM "CONFAB" PROD. PELLETS, MAT. AÇO CARBONO CAP. 250.000 LBS, PESO VAZIO 12100 KG, COM VÁLVULA ROTATIVA ACIONADA POR MOTOR ELÉTRICO | SL-801-8 | INJETORA, LAB., MANUT. E INSTRUMENTAÇÃO | 1 | R$ 1.072.599,75 |
| 156 | MAQUINAS E EQUIPAMENTOS | ANALISADOR DE TAMANHO DE PARTICULAS POR ESPALHAMENTO DE LAISER OPTICAL BECKMANN COULETRNCH TIPO ANALIZER - LS13 320XMW - COM CPU DEDICADO | Q410.352 | INJETORA, LAB., MANUT. E INSTRUMENTAÇÃO | 1 | R$ 458.916,75 |
| 157 | MAQUINAS E EQUIPAMENTOS | TRANSFORMADOR DE ENERGIA "ITEL" CAP 2000KVA A OLEO TRIFASICO ALTA TENSAO 13.800 VOLTS BAIXA TENSAO 440 PARA 220 VOLTS COM 1 CUBICULO CAP 15 KV DIM. 2200 X 1800 X 1800 MM | | INJETORA, LAB., MANUT. E INSTRUMENTAÇÃO | 1 | R$ 76.117,50 |
| 158 | MAQUINAS E EQUIPAMENTOS | VICAT "CEAST" PARA PERFURACAO DO CORPO DE PROVA MOD HDT - 3 ESTAÇÕES | Q208.060 | INJETORA, LAB., MANUT. E INSTRUMENTAÇÃO | 1 | R$ 248.193,75 |
| 159 | MAQUINAS E EQUIPAMENTOS | EQUIPAMENTO PARA TESTE DE IMPACTO FABR. TINIUS OLSEN (DINATESTE) MOD. IT 504 PLASTIC COM ENTALHADOR MOD. 899 | | INJETORA, LAB., MANUT. E INSTRUMENTAÇÃO | 1 | R$ 157.181,25 |
| 160 | MAQUINAS E EQUIPAMENTOS | INVERSORA DE SOLDAGEM P/ ELETRODO REVESTIDO MARCA BALMER MOD. MAXI ARC 160CE 14 | | INJETORA, LAB., MANUT. E INSTRUMENTAÇÃO | 1 | R$ 392,25 |
| 161 | MAQUINAS E EQUIPAMENTOS | LAVAJATO MARCA JACTO MOD. 6800 STOP TOTAL | | INJETORA, LAB., MANUT. E INSTRUMENTAÇÃO | 1 | R$ 790,50 |



Este documento é cópia do original, assinado digitalmente por ANA ELISA LAQUIMIA DE SOUZA e Tribunal de Justica do Estado de Sao Paulo, protocolado em 09/09/2026 às 11:37 , sob o número WJM26411429880
Para conferir o original, acesse o site https://esaj.tjsp.jus.br/pastadigital/pg/abrirConferenciaDocumento.do, informe o processo 1115045-55.2025.8.26.0100 e código hcVFAisX.

| *Grupo de Bens: Máquinas e Equipamentos* | | | *CBE - COMPANHIA BRASILEIRA DE ESTIRENO - UNIDADE ESTIRÊNICOS - PS - GUARUJÁ - SP* | | | *Data-base:11/25* |
|---|---|---|---|---|---|---|
| ***Item*** | ***Conta*** | ***Descrição*** | ***Tag*** | ***Setor*** | ***Qtde.*** | ***Valor de Mercado*** |
| 162 | MAQUINAS E EQUIPAMENTOS | PLASTOMERO MARCA TINIUS OLSEN MOD MP600 | | INJETORA, LAB., MANUT. E INSTRUMENTAÇÃO | 1 | R$ 135.048,75 |
| 163 | MAQUINAS E EQUIPAMENTOS | BALANCA MARCA METTLER TOLEDO MOD. PB 8001-S, CAP. 8100 G | | INJETORA, LAB., MANUT. E INSTRUMENTAÇÃO | 1 | R$ 9.476,25 |
| 164 | MAQUINAS E EQUIPAMENTOS | MAQUINA DE ENSAIO UNIVERSAL ELETROMECANICA MARCA INSTRON MOD. 5544 CAP. 2KN (ANALISADOR DE TENSÕES | | INJETORA, LAB., MANUT. E INSTRUMENTAÇÃO | 1 | R$ 171.154,50 |
| 165 | MAQUINAS E EQUIPAMENTOS | MESA AGITADORA VIBRATORIA MAGNETICA DE BANCADA MARCA HEIDALPH MOD. VIBRAMAX-100 | | INJETORA, LAB., MANUT. E INSTRUMENTAÇÃO | 1 | R$ 6.834,75 |
| 166 | MAQUINAS E EQUIPAMENTOS | INJETORA MARCA TOYO MOD. PLASTAR SI-90, CAP. 6,28 IN3 NR. 1241] CAP. 90 TON | | INJETORA, LAB., MANUT. E INSTRUMENTAÇÃO | 1 | R$ 57.172,50 |
| 167 | MAQUINAS E EQUIPAMENTOS | ANALISADOR DE CONCENTRACAO ASOMA/ AMETEK MOD. PHOENIX II CALIBRADO PARA ANALISE DE ESTEARATO DE ZINCO COM RAIO-X | Q.410.195 | LABORATORIO - SALA DE CONTROLE | 1 | R$ 377.367,00 |
| 168 | MAQUINAS E EQUIPAMENTOS | ANALISADOR DE COR (ESPECTRO FOTOMETRO) "HUNTER LAB" MOD LABSCAN XE COM CPU E MONITOR IBM | P.408.036 | LABORATORIO - SALA DE CONTROLE | 1 | R$ 118.627,50 |
| 169 | MAQUINAS E EQUIPAMENTOS | SPECTROFOTOTMETRO MARCA KONICA NMINALTA MOD. CM-3600A | | LABORATORIO - SALA DE CONTROLE | 1 | R$ 99.277,50 |
| 170 | MAQUINAS E EQUIPAMENTOS | REFRATOMERO MARCA METTLER TOLEDO MOD. RM40 | | LABORATORIO - SALA DE CONTROLE | 1 | R$ 40.389,00 |
| 171 | MAQUINAS E EQUIPAMENTOS | BALANCA ANALITICA DE UMIDADE "METTLER" MOD ME204/A | C.407.018 | LABORATORIO - SALA DE CONTROLE | 1 | R$ 6.293,25 |
| 172 | MAQUINAS E EQUIPAMENTOS | PLASTOMETRO "DSM" MOD MI-3P EQUIPAMENTO CRITICO PARA QUALIDADE | | LABORATORIO - SALA DE CONTROLE | 1 | R$ 44.264,25 |
| 173 | MAQUINAS E EQUIPAMENTOS | ANALISADOR DE DISTRIBUIÇÃO DE TAMANHO DE PARTICULAS EM LATEX MARCA MICROTAC MOD. NANOTRAC WAVE II | | LABORATORIO - SALA DE CONTROLE | 1 | R$ 270.465,75 |
| 174 | MAQUINAS E EQUIPAMENTOS | PLASTOMETRO DE EXTRUSAO MFI MARCA JJ TEST, MOD. 1221 DETERMINA O INDICE DE FLUIDEZ DO POLIMERO | 354-Q.410.318 | LABORATORIO - SALA DE CONTROLE | 1 | R$ 56.536,50 |
| 175 | MAQUINAS E EQUIPAMENTOS | NOBREAK MARCA EATON MOD. 93E, 30 KVA | | LABORATORIO - SALA DE CONTROLE | 2 | R$ 168.373,50 |
| 176 | MAQUINAS E EQUIPAMENTOS | TANQUE "EMMIL" CILINDRICO VERTICAL MAT AC DIM DIAM 2440 X 3658MM | TV 515 | PARQUE DE TANQUES | 1 | R$ 88.941,00 |
| 177 | MAQUINAS E EQUIPAMENTOS | TANQUE "EMMIL" CILINDRICO VERTICAL MAT AC DIM DIAM 2440 X 3658MM | TV 514 | PARQUE DE TANQUES | 1 | R$ 88.941,00 |



Este documento é cópia do original, assinado digitalmente por ANA ELISA LAQUIMIA DE SOUZA e Tribunal de Justica do Estado de Sao Paulo, protocolado em 09/09/2026 às 11:37 , sob o número WJM26411429880
Para conferir o original, acesse o site https://esaj.tjsp.jus.br/pastadigital/pg/abrirConferenciaDocumento.do, informe o processo 1115045-55.2025.8.26.0100 e código hcVFAisX.

| *Grupo de Bens: Máquinas e Equipamentos* | | | *CBE - COMPANHIA BRASILEIRA DE ESTIRENO - UNIDADE ESTIRÊNICOS - PS - GUARUJÁ - SP* | | | *Data-base:11/25* |
|---|---|---|---|---|---|---|
| ***Item*** | ***Conta*** | ***Descrição*** | ***Tag*** | ***Setor*** | ***Qtde.*** | ***Valor de Mercado*** |
| 178 | MAQUINAS E EQUIPAMENTOS | TANQUE "EMMIL" CILINDRICO VERTICAL MAT AC DIM DIAM 4094 X 6486MM | TV 183B | PARQUE DE TANQUES | 1 | R$ 249.035,25 |
| 179 | MAQUINAS E EQUIPAMENTOS | TANQUE "CBC" CILINDRICO VERTICAL MAT AC COM DIAM DE 700 X 1600MM | D 1895 | PARQUE DE TANQUES | 1 | R$ 28.170,75 |
| 180 | MAQUINAS E EQUIPAMENTOS | TANQUE "CODISTIL" MAT ACO INOX 316L CILINDRICO VERTICAL COM 2 AGITADORES PESO VAZIO 20.570KG DIM DIAM 4200 X 7200MM | D 1150AB | PARQUE DE TANQUES | 1 | R$ 1.452.228,75 |
| 181 | MAQUINAS E EQUIPAMENTOS | TANQUE "SMA" CILINDRICO VERTICAL MAT AC DIM DIAM 2500 X 4000MM | V 955 | PARQUE DE TANQUES | 1 | R$ 81.529,50 |
| 182 | MAQUINAS E EQUIPAMENTOS | TANQUE "SMA" CILINDRICO VERTICAL MAT AC E AGITADOR COM DIM DIAM 3000 X 3500MM | 2TV518A | PARQUE DE TANQUES | 1 | R$ 211.350,00 |
| 183 | MAQUINAS E EQUIPAMENTOS | TANQUE "SMA" CILINDRICO VERTICAL MAT AC E AGITADOR COM DIM DIAM 3000 X 3500MM | 2TV518B | PARQUE DE TANQUES | 1 | R$ 211.350,00 |
| 184 | MAQUINAS E EQUIPAMENTOS | TANQUE "SMA" CILINDRICO VERTICAL MAT AC E AGITADOR COM DIM DIAM 5800 X 6405MM | 2TV181A | PARQUE DE TANQUES | 1 | R$ 653.316,75 |
| 185 | MAQUINAS E EQUIPAMENTOS | TANQUE "SMA" CILINDRICO VERTICAL MAT AC E AGITADOR COM DIM DIAM 5800 X 6405MM | 2TV181B | PARQUE DE TANQUES | 1 | R$ 653.316,75 |
| 186 | MAQUINAS E EQUIPAMENTOS | TANQUE CILINDRICO VERTICAL MARCA CODISTIL DEDINI MAT. AC CAP. 7000 GALOES OU 26495 LITROS, PV= 20570 KG DIM. DIAM. 3000 X 3200MM | 2TV 108 | PARQUE DE TANQUES | 1 | R$ 73.117,50 |
| 187 | MAQUINAS E EQUIPAMENTOS | TANQUE CILINDRICO VERTICAL "NORDON" MAT. AC 283 CAP 22000 GALOES PESO VAZIO 4670KG DIM. DIAM. 4094 X 6486MM COM AGITADOR | TV 183 | PARQUE DE TANQUES | 1 | R$ 316.923,00 |
| 188 | MAQUINAS E EQUIPAMENTOS | TANQUE DE RECICLO MARCA NORDON CILINDRICO VERTICAL MAT AC CAP 14 M3 PESO VAZIO 3540 KG DIM. DIAM. 1716 X 3658MM COM AGITADOR | TV 516 | PARQUE DE TANQUES | 1 | R$ 246.495,75 |
| 189 | MAQUINAS E EQUIPAMENTOS | TUBULAÇÃO, VÁLVULAS, INSTRUMENTAÇÃO E INSTALAÇÃO LOCALIZADAS NA PLANTA E LOCAL | | PARQUE DE TANQUES | 1 | R$ 823.323,75 |
| 190 | MAQUINAS E EQUIPAMENTOS | ELETROCALHAS DE CABEAMENTOS DO SDCD LOCALIZADOS NAS ÁREA EXTERNAS DA PLANTA COMPRIMENTO 320 M | | PIPE RACK E PIPE WAY | 1 | R$ 2.929.677,00 |
| 191 | MAQUINAS E EQUIPAMENTOS | PIPE RACK METÁLICO LOCALIZADO NA PLANTA COMPRIMENTO 220 M | | PIPE RACK E PIPE WAY | 1 | R$ 3.478.991,25 |



Este documento é cópia do original, assinado digitalmente por ANA ELISA LAQUIMIA DE SOUZA e Tribunal de Justica do Estado de Sao Paulo, protocolado em 09/09/2026 às 11:37 , sob o número WJM26411429880
Para conferir o original, acesse o site https://esaj.tjsp.jus.br/pastadigital/pg/abrirConferenciaDocumento.do, informe o processo 1115045-55.2025.8.26.0100 e código hcVFAisX.

| *Grupo de Bens: Máquinas e Equipamentos* | | | *CBE - COMPANHIA BRASILEIRA DE ESTIRENO - UNIDADE ESTIRÊNICOS - PS - GUARUJÁ - SP* | | | *Data-base:11/25* |
|---|---|---|---|---|---|---|
| ***Item*** | ***Conta*** | ***Descrição*** | ***Tag*** | ***Setor*** | ***Qtde.*** | ***Valor de Mercado*** |
| 192 | MAQUINAS E EQUIPAMENTOS | ALIMENTADOR PNEUMÁTICO "DYNAMIC AIR" TIPO BAG BUSTER - BAG BREAKER FILTER, COM TURBO-VENTILADOR CENTRÍFUGO ACIONADO POR MOTOR ELÉTRICO DE 1,5 CV E VÁLVULA TIPO GAVETA | ME-1221 | REATORES | 1 | R$ 16.739,25 |
| 193 | MAQUINAS E EQUIPAMENTOS | AQUECEDOR VERTICAL "GEA DO BRASIL" TIPO CASCO-TUBO, MAT. AÇO CARBONO COM REVESTIMENTO ISOLANTE TÉRMICO, ÁREA DE TROCA 273,3 M2, PMTA CASCO / TUBO 2,13 MPA / 1,78 MPA, ESPESSURA DA CHAPA 6,6 MM, PESO VAZIO 5911 KG, DIM. 596 X 9144 MM | E-1323 | REATORES | 1 | R$ 436.176,00 |
| 194 | MAQUINAS E EQUIPAMENTOS | AQUECEDOR VERTICAL "GEA DO BRASIL" TIPO CASCO-TUBO, MAT. AÇO CARBONO COM REVESTIMENTO ISOLANTE TÉRMICO, ÁREA DE TROCA 273,3 M2, PMTA CASCO / TUBO 2,13 MPA / 1,78 MPA, ESPESSURA DA CHAPA 6,6 MM, PESO VAZIO 5911 KG, DIM. 596 X 9144 MM | E-1324 | REATORES | 1 | R$ 436.176,00 |
| 195 | MAQUINAS E EQUIPAMENTOS | BOMBA CENTRIFUGA "DICKOW POMPEN TIPO NMWR 100 X 200 MAT AICOM VAZAO 90M3/H DIAM ROTOR 250MM COM MOTOR LOHER POT 9KW | P-1512 | REATORES | 1 | R$ 66.955,50 |
| 196 | MAQUINAS E EQUIPAMENTOS | BOMBA CENTRIFUGA "DICKOW PUMPEN" MAT AI TIPO NMRS 150 X 250 MAT AICOM VAZAO DE 290M3/H E DIAM DO ROTOR 400MM COM MOTOR WEG POT 40CV | P-1560 | REATORES | 1 | R$ 128.331,75 |
| 197 | MAQUINAS E EQUIPAMENTOS | BOMBA CENTRIFUGA "DICKOW PUMPEN" TIPO NMRH 26/210 MAT AI COM VAZAO DE 3,4M3/H E DIAM DE ROTOR 200MM COM MOTOR LOHER POT 1,8KW | P-1882 | REATORES | 2 | R$ 133.911,00 |
| 198 | MAQUINAS E EQUIPAMENTOS | BOMBA CENTRIFUGA "DICKOW PUMPEN" TIPO NMRS-125/250 MAT AI COM VAZAO DE 230M3/H E ROTOR COM DIAM DE 300MM MOTOR WEG POT 15CV | | REATORES | 9 | R$ 853.683,00 |
| 199 | MAQUINAS E EQUIPAMENTOS | BOMBA CENTRIFUGA "DICKOW PUMPEN" TIPO NMWRS 150X250 MAT AI COM VAZAO DE 300M3/H COM ROTOR DIAM 400MM E MOTOR WEG POT 15CV | P-1511 A/ B | REATORES | 2 | R$ 189.707,25 |
| 200 | MAQUINAS E EQUIPAMENTOS | BOMBA CENTRIFUGA "DICKOW PUMPEU" TIPO NMP S 100/200 MAT AI COM VAZAO DE 240M3/H E DIAM DE ROTOR DE 400MM COM MOTOR WEG POT 100CV | P-1810 A/ B/ 1811 | REATORES | 3 | R$ 636.078,00 |



Este documento é cópia do original, assinado digitalmente por ANA ELISA LAQUIMIA DE SOUZA e Tribunal de Justica do Estado de Sao Paulo, protocolado em 09/09/2026 às 11:37 , sob o número WJM26411429880
Para conferir o original, acesse o site https://esaj.tjsp.jus.br/pastadigital/pg/abrirConferenciaDocumento.do, informe o processo 1115045-55.2025.8.26.0100 e código hcVFAisX.

| *Grupo de Bens: Máquinas e Equipamentos* | | | *CBE - COMPANHIA BRASILEIRA DE ESTIRENO - UNIDADE ESTIRÊNICOS - PS - GUARUJÁ - SP* | | | *Data-base:11/25* |
|---|---|---|---|---|---|---|
| ***Item*** | ***Conta*** | ***Descrição*** | ***Tag*** | ***Setor*** | ***Qtde.*** | ***Valor de Mercado*** |
| 201 | MAQUINAS E EQUIPAMENTOS | BOMBA CENTRIFUGA "DICKOW" PUMPEN" TIPO NMRH 32/250 MAT AI COM VAZAO DE 6M3/HORA DIAM ROTOR 300 MM COM MOTOR WEG POT 5CV | P-1506 A/ B | REATORES | 2 | R$ 133.911,00 |
| 202 | MAQUINAS E EQUIPAMENTOS | BOMBA CENTRIFUGA "KSB" COM SELO MECANICO MOD MEGACHEM 25-150 – OP. 370.538, VAZAO 11,8M3/H E DIAM ROTOR 150MM COM MOTOR WEG POT 3CV | P-1881 | REATORES | 1 | R$ 10.241,25 |
| 203 | MAQUINAS E EQUIPAMENTOS | BOMBA CENTRIFUGA "SMA" COM DIAM. ROTOR 150MM E MOTOR WEG POT 1 CV | | REATORES | 1 | R$ 5.298,00 |
| 204 | MAQUINAS E EQUIPAMENTOS | BOMBA DE ENGRENAGEM "VIKING PUNP" MAT AI MOD LS4213 COM DIAM. DE ROTOR 250MM E MOTOR WEG POT 5CV/ 1730 RPM C/ REDUTOR | P-1223 A/ B | REATORES | 2 | R$ 133.911,00 |
| 205 | MAQUINAS E EQUIPAMENTOS | BOMBA DOSADORA DE DIAFRAGMA VERTICAL "MILTON ROY' MAT AI MOD RM 11 X 0005 CAP 21 GALAO P/ HORA DIAM DO ROTOR 200MM E MOTOR WEG POT 1 CV | P-1230 | REATORES | 2 | R$ 122.751,75 |
| 206 | MAQUINAS E EQUIPAMENTOS | BOMBA DE ENGRENAGEM "SMA" E MOTOR WEG POT 1 CV C/ REDUTOR | P-1561 | REATORES | 1 | R$ 59.199,75 |
| 207 | MAQUINAS E EQUIPAMENTOS | BOMBA DE ENGRENAGEM "TETRALON" MOD. GMC2-ATMTK, FLUIDO ESTIRENO, MAT. AISI304, TEMPERATURA +21,7ºC, VAZÃO 1,0 GPM, ACIONADA POR MOTOR ELÉTRICO DE 0,5 CV / 1710 RPM | P-1571 | REATORES | 1 | R$ 39.057,75 |
| 208 | MAQUINAS E EQUIPAMENTOS | BOMBA DE ENGRENAGEM "TETRALON" MOD. KK-823, TEMPERATURA +100ºC, VAZÃO 5,5 M3/H, PRESSÃO 5,8 BAR, BHP -0,9 A 1,0 KW, ACIONADA POR MOTOR ELÉTRICO DE 3,0 CV / 1710 RPM | P-1330A | REATORES | 1 | R$ 37.941,75 |
| 209 | MAQUINAS E EQUIPAMENTOS | BOMBA DE ENGRENAGEM "TETRALON" MOD. KK-823, TEMPERATURA +100ºC, VAZÃO 5,5 M3/H, PRESSÃO 5,8 BAR, BHP -0,9 A 1,0 KW, ACIONADA POR MOTOR ELÉTRICO DE 3,0 CV / 1710 RPM | P-1330B | REATORES | 1 | R$ 37.941,75 |
| 210 | MAQUINAS E EQUIPAMENTOS | BOMBA DE ENGRENAGEM "TETRALON" MOD. SG-80716, TEMPERATURA -5ºC A +35ºC, VAZÃO 0,75 M3/H, PRESSÃO 0,09 BAR, BHP 0,45 KW, ACIONADA POR MOTOR ELÉTRICO DE 2,0 CV / 1720 RPM | P-1224A | REATORES | 1 | R$ 17.854,50 |



Este documento é cópia do original, assinado digitalmente por ANA ELISA LAQUIMIA DE SOUZA e Tribunal de Justica do Estado de Sao Paulo, protocolado em 09/09/2026 às 11:37 , sob o número WJM26411429880
Para conferir o original, acesse o site https://esaj.tjsp.jus.br/pastadigital/pg/abrirConferenciaDocumento.do, informe o processo 1115045-55.2025.8.26.0100 e código hcVFAisX.

| *Grupo de Bens: Máquinas e Equipamentos* | | | *CBE - COMPANHIA BRASILEIRA DE ESTIRENO - UNIDADE ESTIRÊNICOS - PS - GUARUJÁ - SP* | | | *Data-base:11/25* |
|---|---|---|---|---|---|---|
| ***Item*** | ***Conta*** | ***Descrição*** | ***Tag*** | ***Setor*** | ***Qtde.*** | ***Valor de Mercado*** |
| 211 | MAQUINAS E EQUIPAMENTOS | BOMBA DE ENGRENAGEM "TETRALON" MOD. SG-80716, TEMPERATURA -5ºC A +35ºC, VAZÃO 0,75 M3/H, PRESSÃO 0,09 BAR, BHP 0,45 KW, ACIONADA POR MOTOR ELÉTRICO DE 2,0 CV / 1720 RPM | P-1224B | REATORES | 1 | R$ 17.854,50 |
| 212 | MAQUINAS E EQUIPAMENTOS | CHUVEIRO LAVA OLHOS "W. JANKOWISKI", COM SENSOR DE ALARME | | REATORES | 4 | R$ 30.831,75 |
| 213 | MAQUINAS E EQUIPAMENTOS | CHUVEIRO LAVA OLHOS DE EMERGÊNCIA "JANKOWISKI", COM SENSOR DE ALARME | | REATORES | 1 | R$ 7.707,75 |
| 214 | MAQUINAS E EQUIPAMENTOS | CHUVEIRO LAVA OLHOS DE EMERGÊNCIA "JANKOWISKI", COM SENSOR DE ALARME | | REATORES | 2 | R$ 15.415,50 |
| 215 | MAQUINAS E EQUIPAMENTOS | CONDENSADOR FINAL "CONFAB" TIPO ENCAMISADO, MAT. AÇO CARBONO COM REVESTIMENTO ISOLANTE TÉRMICO, PMTA CASCO / CAMISA 0,072 MPA / 0,072 MPA, ESPESSURA DA CHAPA 9,5 MM, PESO VAZIO 5351 KG, DIM. 1700 X 6488 MM | E-1565 | REATORES | 1 | R$ 394.853,25 |
| 216 | MAQUINAS E EQUIPAMENTOS | CONDENSADOR PARCIAL "CONFAB" TIPO CASCO-TUBO, MAT. AÇO CARBONO COM REVESTIMENTO ISOLANTE TÉRMICO, PMTA CASCO / TUBO 0,072 MPA / 0,072 MPA, ESPESSURA DA CHAPA 7,0 MM, PESO VAZIO 12327 KG, DIM. 2100 X 5382 | E-1560 | REATORES | 1 | R$ 909.616,50 |
| 217 | MAQUINAS E EQUIPAMENTOS | DECANTADOR HORIZONTAL "CODISTIL" MAT. AISI304, PRODUTO ÁGUA, CAP. 8,66 M3, TEMPERATURA DE PROJETO -10ºC A +240ºC, PESO VAZIO 745 KGF, PESO CHEIO 9405 KGF | D-1880 | REATORES | 1 | R$ 31.836,00 |
| 218 | MAQUINAS E EQUIPAMENTOS | EXAUSTOR AXIAL DIAM. 450 MM, ACIONADO POR MOTOR ELÉTRICO DE 1,0 CV COM RADIADOR | | REATORES | 5 | R$ 26.067,75 |
| 219 | MAQUINAS E EQUIPAMENTOS | FILTRO "PARKER" CILINDRO VERTICAL MAT AC PARA FLUIDO AGUA COM DIM DIAM 450 X 1200MM | TAG F1810 | REATORES | 1 | R$ 10.880,25 |
| 220 | MAQUINAS E EQUIPAMENTOS | MONOVIA COM TALHA ELÉTRICA "YALE" CAP. 2000 KG, CURSO 8000 MM, ELEVAÇÃO 5000 MM, ACIONAMENTO POR BOTOEIRA | | REATORES | 1 | R$ 25.282,50 |



Este documento é cópia do original, assinado digitalmente por ANA ELISA LAQUIMIA DE SOUZA e Tribunal de Justica do Estado de Sao Paulo, protocolado em 09/09/2026 às 11:37 , sob o número WJM26411429880
Para conferir o original, acesse o site https://esaj.tjsp.jus.br/pastadigital/pg/abrirConferenciaDocumento.do, informe o processo 1115045-55.2025.8.26.0100 e código hcVFAisX.

| *Grupo de Bens: Máquinas e Equipamentos* | | | *CBE - COMPANHIA BRASILEIRA DE ESTIRENO - UNIDADE ESTIRÊNICOS - PS - GUARUJÁ - SP* | | | *Data-base:11/25* |
|---|---|---|---|---|---|---|
| ***Item*** | ***Conta*** | ***Descrição*** | ***Tag*** | ***Setor*** | ***Qtde.*** | ***Valor de Mercado*** |
| 221 | MAQUINAS E EQUIPAMENTOS | REATOR VERTICAL "KOPETZ MFG" MOD.40K Extra Heavy Duty Reactor; TIPO STIR TUBE REACTOR, PRODUTO POLIESTIRENO - PE, MAT. AÇO CARBONO COM REVESTIMENTO ISOLANTE TÉRMICO, PMTA CASCO / CAMISA / TUBOS 1,72 MPA / 0,62 MPA / 0,62 MPA,TEMPERATURA DE PROJETO CASCO / CAMISA / TUBO 650ºF / 650ºF / 650ºF, ESPESSURA DO CASCO 22 MM, ESPESSURA DA CAMISA 9,5 MM, PESO VAZIO 130.000 LBS, COM AGITADOR ACIONADO POR MOTOR ELÉTRICO E REDUTOR - 59,091kg | R-1430 | REATORES | 1 | R$ 2.252.859,00 |
| 222 | MAQUINAS E EQUIPAMENTOS | REATOR VERTICAL "KOPETZ MFG" MOD.40K Extra Heavy Duty Reactor; TIPO STIR TUBE REACTOR, PRODUTO POLIESTIRENO - PE, MAT. AÇO CARBONO COM REVESTIMENTO ISOLANTE TÉRMICO, PMTA CASCO / CAMISA / TUBOS 1,72 MPA / 0,62 MPA / 0,62 MPA,TEMPERATURA DE PROJETO CASCO / CAMISA / TUBO 650ºF / 650ºF / 650ºF, ESPESSURA DO CASCO 22 MM, ESPESSURA DA CAMISA 9,5 MM, PESO VAZIO 130.000 LBS, COM AGITADOR ACIONADO POR MOTOR ELÉTRICO E REDUTOR - 59,091kg | R-1420 | REATORES | 1 | R$ 2.252.859,00 |
| 223 | MAQUINAS E EQUIPAMENTOS | REATOR VERTICAL "KOPETZ MFG" MOD.40K Extra Heavy Duty Reactor; TIPO STIR TUBE REACTOR, PRODUTO POLIESTIRENO - PE, MAT. AÇO CARBONO COM REVESTIMENTO ISOLANTE TÉRMICO, PMTA CASCO / CAMISA / TUBOS 1,72 MPA / 0,62 MPA / 0,62 MPA,TEMPERATURA DE PROJETO CASCO / CAMISA / TUBO 650ºF / 650ºF / 650ºF, ESPESSURA DO CASCO 22 MM, ESPESSURA DA CAMISA 9,5 MM, PESO VAZIO 130.000 LBS, COM AGITADOR ACIONADO POR MOTOR ELÉTRICO E REDUTOR - 59,091kg | R-1410 | REATORES | 1 | R$ 2.481.352,50 |
| 224 | MAQUINAS E EQUIPAMENTOS | TANQUE "CBC IND. PESADA" CILINDRICO HORIZONTAL MAT AC PARA AGUA COM ISOLAMENTO TERMICO EM ALUMINIO COD DE PROJETO ASME SEC VIII DIV 1 DIM. DIAM. 1800 X 5000MM TUBULACAO COM ISOLANTE TERMICO EM ALUMINIO 10 POL | D-1810 | REATORES | 1 | R$ 366.222,00 |
| 225 | MAQUINAS E EQUIPAMENTOS | TANQUE "CODISTIL DEDINI" CILINDRICO VERTICAKL PARA AGUA MAT. A-240-304L CAP 5,6M3 PESO VAZIO 2150KG COM DIAM. 1800 X 2500 MM | TAG D1223 | REATORES | 1 | R$ 124.154,25 |



Este documento é cópia do original, assinado digitalmente por ANA ELISA LAQUIMIA DE SOUZA e Tribunal de Justica do Estado de Sao Paulo, protocolado em 09/09/2026 às 11:37 , sob o número WJM26411429880
Para conferir o original, acesse o site https://esaj.tjsp.jus.br/pastadigital/pg/abrirConferenciaDocumento.do, informe o processo 1115045-55.2025.8.26.0100 e código hcVFAisX.

| *Grupo de Bens: Máquinas e Equipamentos* | | | *CBE - COMPANHIA BRASILEIRA DE ESTIRENO - UNIDADE ESTIRÊNICOS - PS - GUARUJÁ - SP* | | | *Data-base:11/25* |
|---|---|---|---|---|---|---|
| ***Item*** | ***Conta*** | ***Descrição*** | ***Tag*** | ***Setor*** | ***Qtde.*** | ***Valor de Mercado*** |
| 226 | MAQUINAS E EQUIPAMENTOS | TANQUE "CODISTIL DEDINI" CILINDRICO VERTICAKL PARA AGUA MAT. A-240-304L CAP 5,6M3 PESO VAZIO 2150KG COM DIAM. 1800 X 2500 MM | TAG D1222 | REATORES | 1 | R$ 124.154,25 |
| 227 | MAQUINAS E EQUIPAMENTOS | TANQUE "CODISTIL DEDINI" CILINDRICO VERTICAL PARA AGUA CAP. 1,47M3 ORDEM DE PRODUCAO 6338/07 MAT A-240-304L. PESO VAZIO 1780 KG COM DIAM. 1000 X 2500 MM | TAG D1870 | REATORES | 1 | R$ 115.870,50 |
| 228 | MAQUINAS E EQUIPAMENTOS | TANQUE "CODISTIL DEDINI" CILINDRICO VERTICAL PARA AGUA CAP. 1,47M3 ORDEM DE PRODUCAO 6338/07 MAT A-240-316L. PESO VAZIO 980 KG COM DIAM. 1000 X 1800 MM | TAG D1881 | REATORES | 1 | R$ 258.117,00 |
| 229 | MAQUINAS E EQUIPAMENTOS | TANQUE "CODISTIL DEDINI" CILINDRICO VERTICAL PARA AGUA CAP. 1,47M3 ORDEM DE PRODUCAO 6338/07 MAT A-240-316L. PESO VAZIO 980 KG COM DIAM. 1000 X 1800 MM | TAG D1882 | REATORES | 1 | R$ 258.117,00 |
| 230 | MAQUINAS E EQUIPAMENTOS | TANQUE CILINDRICO VERTICAL "CODISTIL" TIPO BLUE TONE TANK. MAT. AISI304, CAP. 3,3 M3, PMTA 0,35 MPA, TEMPERATURA DE PROJETO -10ºC A +150ºC, ESPESSURA DA CHAPA 8,0 MM, PESO VAZIO 1520 KGF, PESO CHEIO 4820 KGF, DIM. 1420 X 2370 MM, ORDEM DE PRODUÇÃO 8011/01 | D-1230 | REATORES | 1 | R$ 119.570,25 |
| 231 | MAQUINAS E EQUIPAMENTOS | TANQUE DEVOLATIZADOR "CODISTIL" TIPO ENCAMISADO, MAT. AÇO CARBONO COM REVESTIMENTO ISOLANTE TÉRMICO, PMTA CASCO / CAMISA 0,62 MPA / ,52 MPA, PESO VAZIO 34200KG, COM 2 CÉLULAS RADIOATIVAS | D-1510 | REATORES | 1 | R$ 653.598,75 |
| 232 | MAQUINAS E EQUIPAMENTOS | TROCADOR DE CALOR INTERMEDIÁRIO DTA "CBC" TIPO CASCO-TUBO VERTICAL, MAT. AÇO CARBONO COM REVESTIMENTO ISOLANTE TÉRMICO, PMTA CASCO / TUBO 1,0 MPA / 1,0 MPA, TEMPERATURA DE PROJETO 350ºC, PESO VAZIO 995 KG, DIM. 570 X 4918 KG | E-1811A | REATORES | 1 | R$ 179.664,00 |
| 233 | MAQUINAS E EQUIPAMENTOS | TROCADOR DE CALOR INTERMEDIÁRIO DTA "CBC" TIPO CASCO-TUBO VERTICAL, MAT. AÇO CARBONO COM REVESTIMENTO ISOLANTE TÉRMICO, PMTA CASCO / TUBO 1,0 MPA / 1,0 MPA, TEMPERATURA DE PROJETO 350ºC, PESO VAZIO 995 KG, DIM. 570 X 4918 KG | E-1811B | REATORES | 1 | R$ 179.664,00 |



Este documento é cópia do original, assinado digitalmente por ANA ELISA LAQUIMIA DE SOUZA e Tribunal de Justica do Estado de Sao Paulo, protocolado em 09/09/2026 às 11:37 , sob o número WJM26411429880 .
Para conferir o original, acesse o site https://esaj.tjsp.jus.br/pastadigital/pg/abrirConferenciaDocumento.do, informe o processo 1115045-55.2025.8.26.0100 e código hcVFAisX.

| *Grupo de Bens: Máquinas e Equipamentos* | | | *CBE - COMPANHIA BRASILEIRA DE ESTIRENO - UNIDADE ESTIRÊNICOS - PS - GUARUJÁ - SP* | | | *Data-base:11/25* |
|---|---|---|---|---|---|---|
| ***Item*** | ***Conta*** | ***Descrição*** | ***Tag*** | ***Setor*** | ***Qtde.*** | ***Valor de Mercado*** |
| 234 | MAQUINAS E EQUIPAMENTOS | UNIDADE DE VÁCUO "STERLING FLUID SYSTEM" PRESSÃO ,0154 MPA, COMPOSTA DE 1 TANQUE DE VÁCUO EM AÇO CARBONO DIM. 480 X 1750 MM, 2 BOMBAS DE VACUO DE ANEL LIQUIDO STERLING MOD. LPH 65327 ACIONADOS POR MOTORES ELÉTRICOS DE 40 CV / 1175 RPM TAGS VP-1573A/B, CONDENSADOR TIPO CASCO-TUBO MAT. AÇO CARBONO COM REVESTIMENTO ISOLANTE TÉRMICO DIM. 260 X 3200 MM TAG. E-1573, INSTALAÇÕES | D-1573 | REATORES | 1 | R$ 590.448,75 |
| 235 | MAQUINAS E EQUIPAMENTOS | UNIDADE DE VÁCUO "STERLING FLUID SYSTEM" TIPO FIRST STAGE BOOSTER DEMISTER, COMPOSTA DE TANQUE BOOSTER MAT. AÇO CARBONO COM REVESTIMENTO ISOLANTE TÉRMICO DIM. 1100 X 2100 MM, 2 COMPRESSORES DE LOBULOS "AERZEN" MOD. AMUSA-GMB16.13HV-13 ACIONADOS POR MOTORES ELÉTRICOS DE 40 CV / 1775 RPM TAGS BL-1571A/B, 2 COMPRESSORES DE LOBULOS "AERZEN" MOD. GMB14.9HV-6801 ACIONADOS POR MOTORES ELÉTRICOS DE 15 CV / 1770 RPM TAGS BL-1572A/B, INSTALAÇÕES | D-1571 | REATORES | 1 | R$ 823.324,50 |
| 236 | MAQUINAS E EQUIPAMENTOS | TROCADOR DE CALOR A PLACAS - FLAT PLATE HEATER FABR. NOOTER FABRICATORS INC TIPO VERTICAL ,MAT. AS 516 GR70, TAMANHO 6" FIN X 54-1/4" DIA 108" LONG, MDMT + 60°F ATM AWP, CÓDIGO ASME VIII, DIV 1, 1998 AD 99, PESO VAZIO 10.886 KG, NS. 20005418 | EP-1510 | REATORES | 1 | R$ 1.965.662,25 |
| 237 | MAQUINAS E EQUIPAMENTOS | BOMBA DE ENGRENAGENS PARAPOLIMEROS FABR. SEBAWAING TOOL & ENGINEERING COMPANY DIAM. 20 POL, PESO 8.157 LBS, PRESSÃO DE PROJETO 3000 PSI, CONEXÕES 16POL, NUMERO DO DESENHO B5-509970283, NS64440A/ 64440B - OBS. EQUIPAMENTOS EXCLUSIVO PARA DOW CHEMICAL COMPANY | P-1510A/ B | REATORES | 2 | R$ 2.108.133,00 |
| 238 | MAQUINAS E EQUIPAMENTOS | VASO DE PRESSÃO MAT. AÇO CARBONO, FLUÍDO POLÍMERO PARCIAL, CAP. 22 M3, PMTA 7,3 BAR, TEMPERATURA DE PROJETO +300ºC A -10ºC, PESO VAZIO 4700 KG, PESO CHEIO 26700 KG | D-1491 | REATORES | 1 | R$ 135.710,25 |
| 239 | MAQUINAS E EQUIPAMENTOS | TUBULAÇÃO, VÁLVULAS, INSTRUMENTAÇÃO E INSTALAÇÃO LOCALIZADAS NA PLANTA E LOCAL | | REATORES | 1 | R$ 19.323.115,50 |



Este documento é cópia do original, assinado digitalmente por ANA ELISA LAQUIMIA DE SOUZA e Tribunal de Justica do Estado de Sao Paulo, protocolado em 09/09/2026 às 11:37 , sob o número WJM26411429880
Para conferir o original, acesse o site https://esaj.tjsp.jus.br/pastadigital/pg/abrirConferenciaDocumento.do, informe o processo 1115045-55.2025.8.26.0100 e código hcVFAisX.

| *Grupo de Bens: Máquinas e Equipamentos* | | | *CBE - COMPANHIA BRASILEIRA DE ESTIRENO - UNIDADE ESTIRÊNICOS - PS - GUARUJÁ - SP* | | | *Data-base:11/25* |
|---|---|---|---|---|---|---|
| ***Item*** | ***Conta*** | ***Descrição*** | ***Tag*** | ***Setor*** | ***Qtde.*** | ***Valor de Mercado*** |
| 240 | MAQUINAS E EQUIPAMENTOS | BOMBA DE ENGRENAGEM MARCA VIKINGAS MOD. QS-2234-MR, MOTOR 15 KW/ 1750 RPM | P-1415 | REATORES | 1 | R$ 78.114,75 |
| 241 | MAQUINAS E EQUIPAMENTOS | BOMBA CENTRIFUGA FABR. KSB MOD. MEGACHEM 32-150, COM MOT | P-1870 | REATORES | 1 | R$ 8.534,25 |
| 242 | MAQUINAS E EQUIPAMENTOS | SISTEMA DE PROTEÇÃO FISICA DAS FONTES DE RADIAÇÃO IONIZANTES COM: ESTRUTURA METÁLICA, SENSORES DE DETECÇÃO E CAMERA PARA MONITORAMENTO COM DETECÇÃO DE MOVIMENTO | LX-51064/51065 | REATORES | 1 | R$ 208.151,25 |
| 243 | MAQUINAS E EQUIPAMENTOS | ENSACADEIRA SEMI-AUTOMÁTICA PARA BIG BAG "HAVER" MOD. GWH.MEC-II-20, NS. 760362, CAPAC. ATÉ 2000KG, COM MÓDULO PROGRAMÁVEL E UNIDADE DE FILTRAGEM "NEDERMAN TIPO FILTER BOX | ME-890 | SILOS DE PELLETS | 1 | R$ 304.104,75 |
| 244 | MAQUINAS E EQUIPAMENTOS | ENSACADEIRA DE BIG BAG FABR. HAVER & BOECKER TIPO GWH-E P/ BIG BAG C/ SISTEMA DE GIRO GARRAS ARTICULADAS Nº FCI E11A75F0-7A29-4565-BBA8-91533CEB1876 | ME-890A | SILOS DE PELLETS | 1 | R$ 599.946,75 |
| 245 | MAQUINAS E EQUIPAMENTOS | SILO DE ARMAZENAGEM "CONFAB" PROD. PELLETS, MAT. AÇO CARBONO CAP. 1.000.000 LBS, PESO VAZIO 70000 LBS, DIM. 7620 X 15688 MM, COM VÁLVULA ROTATIVA ACIONADA POR MOTOR ELÉTRICO | SL-801-9 | SILOS DE PELLETS | 1 | R$ 2.814.555,75 |
| 246 | MAQUINAS E EQUIPAMENTOS | SILO DE ARMAZENAGEM "CONFAB" PROD. PELLETS, MAT. AÇO CARBONO CAP. 1.000.000 LBS, PESO VAZIO 70000 LBS, DIM. 7620 X 15688 MM, COM VÁLVULA ROTATIVA ACIONADA POR MOTOR ELÉTRICO | SL-801-10 | SILOS DE PELLETS | 1 | R$ 2.814.555,75 |
| 247 | MAQUINAS E EQUIPAMENTOS | SILO DE ARMAZENAGEM "NORDON" PROD. PELLETS, MAT. AÇO CARBONO PESO VAZIO 6620 KG, PESO CHEIO 94920 KG, DIM. 3750 X 9526 MM, COM VÁLVULA ROTATIVA ACIONADA POR MOTOR ELÉTRICO | 2H-802A | SILOS DE PELLETS | 1 | R$ 586.827,75 |
| 248 | MAQUINAS E EQUIPAMENTOS | SILO DE ARMAZENAGEM "NORDON" PROD. PELLETS, MAT. AÇO CARBONO PESO VAZIO 6620 KG, PESO CHEIO 94920 KG, DIM. 3750 X 9526 MM, COM VÁLVULA ROTATIVA ACIONADA POR MOTOR ELÉTRICO | 2H-802B | SILOS DE PELLETS | 1 | R$ 586.827,75 |



Este documento é cópia do original, assinado digitalmente por ANA ELISA LAQUIMIA DE SOUZA e Tribunal de Justica do Estado de Sao Paulo, protocolado em 09/09/2026 às 11:37 , sob o número WJM26411429880
Para conferir o original, acesse o site https://esaj.tjsp.jus.br/pastadigital/pg/abrirConferenciaDocumento.do, informe o processo 1115045-55.2025.8.26.0100 e código hcVFAisX.

| *Grupo de Bens: Máquinas e Equipamentos* | | | *CBE - COMPANHIA BRASILEIRA DE ESTIRENO - UNIDADE ESTIRÊNICOS - PS - GUARUJÁ - SP* | | | *Data-base:11/25* |
|---|---|---|---|---|---|---|
| ***Item*** | ***Conta*** | ***Descrição*** | ***Tag*** | ***Setor*** | ***Qtde.*** | ***Valor de Mercado*** |
| 249 | MAQUINAS E EQUIPAMENTOS | SILO DE ARMAZENAGEM "NORDON" PROD. PELLETS, MAT. AÇO CARBONO PESO VAZIO 6620 KG, PESO CHEIO 94920 KG, DIM. 3750 X 9526 MM, COM VÁLVULA ROTATIVA ACIONADA POR MOTOR ELÉTRICO | 2H-802C | SILOS DE PELLETS | 1 | R$ 586.827,75 |
| 250 | MAQUINAS E EQUIPAMENTOS | SILO DE ARMAZENAGEM "NORDON" PROD. PELLETS, MAT. AÇO CARBONO PESO VAZIO 6620 KG, PESO CHEIO 94920 KG, DIM. 3750 X 9526 MM, COM VÁLVULA ROTATIVA ACIONADA POR MOTOR ELÉTRICO | 2H-802D | SILOS DE PELLETS | 1 | R$ 586.827,75 |
| 251 | MAQUINAS E EQUIPAMENTOS | SILO DE ARMAZENAGEM FABR. CONFAB PROD. PELLETS, MAT. AÇO CARBONO CAP. 1.000.000 LBS, PESO VAZIO 33500 KG, DIM. 7600 X 16980 MM, COM VÁLVULA ROTATIVA ACIONADA POR MOTOR ELÉTRICO | SL-801-1 | SILOS PELLETS 1 | 1 | R$ 2.969.526,00 |
| 252 | MAQUINAS E EQUIPAMENTOS | SILO DE ARMAZENAGEM FABR. CONFAB PROD. PELLETS, MAT. AÇO CARBONO CAP. 1.000.000 LBS, PESO VAZIO 33500 KG, DIM. 7600 X 16980 MM, COM VÁLVULA ROTATIVA ACIONADA POR MOTOR ELÉTRICO | SL-801-2 | SILOS PELLETS 1 | 1 | R$ 2.969.526,00 |
| 253 | MAQUINAS E EQUIPAMENTOS | SILO DE ARMAZENAGEM FABR. CONFAB PROD. PELLETS, MAT. AÇO CARBONO CAP. 1.000.000 LBS, PESO VAZIO 33500 KG, DIM. 7600 X 16980 MM, COM VÁLVULA ROTATIVA ACIONADA POR MOTOR ELÉTRICO | SL-801-3 | SILOS PELLETS 1 | 1 | R$ 2.969.526,00 |
| 254 | MAQUINAS E EQUIPAMENTOS | SILO DE ARMAZENAGEM FABR. CONFAB PROD. PELLETS, MAT. AÇO CARBONO CAP. 1.000.000 LBS, PESO VAZIO 33500 KG, DIM. 7600 X 16980 MM, COM VÁLVULA ROTATIVA ACIONADA POR MOTOR ELÉTRICO | SL-801-4 | SILOS PELLETS 1 | 1 | R$ 2.969.526,00 |
| 255 | MAQUINAS E EQUIPAMENTOS | SILO DE ARMAZENAGEM FABR. CONFAB PROD. PELLETS, MAT. AÇO CARBONO CAP. 1.000.000 LBS, PESO VAZIO 33500 KG, DIM. 7600 X 16980 MM, COM VÁLVULA ROTATIVA ACIONADA POR MOTOR ELÉTRICO | SL-801-5 | SILOS PELLETS 1 | 1 | R$ 2.969.526,00 |
| 256 | MAQUINAS E EQUIPAMENTOS | SILO DE ARMAZENAGEM FABR. CONFAB PROD. PELLETS, MAT. AÇO CARBONO CAP. 1.000.000 LBS, PESO VAZIO 33500 KG, DIM. 7600 X 16980 MM, COM VÁLVULA ROTATIVA ACIONADA POR MOTOR ELÉTRICO | SL-801-6 | SILOS PELLETS 1 | 1 | R$ 2.969.526,00 |



Este documento é cópia do original, assinado digitalmente por ANA ELISA LAQUIMIA DE SOUZA e Tribunal de Justica do Estado de Sao Paulo, protocolado em 09/09/2026 às 11:37 , sob o número WJM26411429880
Para conferir o original, acesse o site https://esaj.tjsp.jus.br/pastadigital/pg/abrirConferenciaDocumento.do, informe o processo 1115045-55.2025.8.26.0100 e código hcVFAisX.

| *Grupo de Bens: Máquinas e Equipamentos* | | | *CBE - COMPANHIA BRASILEIRA DE ESTIRENO - UNIDADE ESTIRÊNICOS - PS - GUARUJÁ - SP* | | | *Data-base:11/25* |
|---|---|---|---|---|---|---|
| ***Item*** | ***Conta*** | ***Descrição*** | ***Tag*** | ***Setor*** | ***Qtde.*** | ***Valor de Mercado*** |
| 257 | MAQUINAS E EQUIPAMENTOS | SILO DE ARMAZENAGEM FABR. CONFAB PROD. PELLETS, MAT. AÇO CARBONO CAP. 268 M3, PESO VAZIO 5634 KG, ALTURA CONICA 4144 MM, DIM. 5500 X 9600 MM, COM VÁLVULA ROTATIVA ACIONADA POR MOTOR ELÉTRICO DE 1,0 CV | SL-1750 | SILOS PELLETS 2 | 1 | R$ 499.412,25 |
| 258 | MAQUINAS E EQUIPAMENTOS | SILO DE ARMAZENAGEM FBR. CONFAB PROD. PELLETS, MAT. AÇO CARBONO CAP. 268 M3, PESO VAZIO 5634 KG, ALTURA CONICA 4144 MM, DIM. 5500 X 9600 MM, COM VÁLVULA ROTATIVA ACIONADA POR MOTOR ELÉTRICO DE 1,0 CV | SL-1751 | SILOS PELLETS 2 | 1 | R$ 499.412,25 |
| 259 | MAQUINAS E EQUIPAMENTOS | TRANSPORTADOR A VACUO DE RESINA K3 MARCA PIOVAN COM BOMBA DE VACUO MOD. F416+CF3´, FUNIL ALIMENTADOR MOD. C75 | 2ME-152 | SLURRY | 1 | R$ 104.407,50 |
| 260 | MAQUINAS E EQUIPAMENTOS | BOMBA DE DUPLO DIAFRAGMA PNEUMÁTICA "WILDEN" MOD. SAAB/VT/VT/STF, MAT. FERRO FUNDIDO, VAZÃO 2,25 M3/H, PRESSÃO 125 PSI, DIM. 200 X 250 MM | | TANQUE ABERTO: ÁGUA INDUSTRIAL | 1 | R$ 19.230,00 |
| 261 | MAQUINAS E EQUIPAMENTOS | TUBULAÇÃO, VÁLVULAS, INSTRUMENTAÇÃO E INSTALAÇÃO LOCALIZADAS NA PLANTA E LOCAL | | TANQUE ABERTO: ÁGUA INDUSTRIAL | 1 | R$ 23.298,00 |
| 262 | MAQUINAS E EQUIPAMENTOS | BOMBA CENTRIFUGA "CANBERRA" COM SELO MECANICO ACO INOX MOD 9196XLT TAMANHO 6X6-15 COM ROTOR DIAM. 352MM E MOTOR WEG POT125CV | P-1580A/B | TANQUE DE ÁGUA GELADA / BOMBAS | 2 | R$ 167.846,25 |
| 263 | MAQUINAS E EQUIPAMENTOS | BOMBA CENTRIFUGA "SULZER" TIPO HZ 81-3251 COM VAZAO DE 102 M3/H, T. 25 °C, ROTOR DIAM 212 MM, Nº147801 E MOTOR WEG POT 75CV | P1814A / P1814B | TANQUE DE ÁGUA GELADA / BOMBAS | 2 | R$ 418.472,25 |
| 264 | MAQUINAS E EQUIPAMENTOS | CHUVEIRO LAVA OLHOS "W. JANKOWISKI", COM SENSOR DE ALARME | | TANQUE DE ÁGUA GELADA / BOMBAS | 1 | R$ 7.707,75 |
| 265 | MAQUINAS E EQUIPAMENTOS | FILTRO CILINDRICO VERTICAL "SMA" MAT AC COM DIM. DIAM. 350 X 1100MM | FL1580 | TANQUE DE ÁGUA GELADA / BOMBAS | 1 | R$ 9.485,25 |
| 266 | MAQUINAS E EQUIPAMENTOS | TANQUE PARA AGUA GELADA "CODISTIL DEDINI" CILINDRICO VERTICAL MAT A-36 CAP 45 M3 PESO VAZIO 6000KG COM REVESTIMENTO ISOLANTE EM ALUMINIO DIM. DIAM. 4000 X 4500MM COM TUBULACAO MAT AC COM ISOLANTE TERMICO EM ALUMINIO | V 1580 | TANQUE DE ÁGUA GELADA / BOMBAS | 1 | R$ 134.772,00 |



Este documento é cópia do original, assinado digitalmente por ANA ELISA LAQUIMIA DE SOUZA e Tribunal de Justica do Estado de Sao Paulo, protocolado em 09/09/2026 às 11:37 , sob o número WJM26411429880
Para conferir o original, acesse o site https://esaj.tjsp.jus.br/pastadigital/pg/abrirConferenciaDocumento.do, informe o processo 1115045-55.2025.8.26.0100 e código hcVFAisX.

| *Grupo de Bens: Máquinas e Equipamentos* | | | *CBE - COMPANHIA BRASILEIRA DE ESTIRENO - UNIDADE ESTIRÊNICOS - PS - GUARUJÁ - SP* | | | *Data-base:11/25* |
|---|---|---|---|---|---|---|
| ***Item*** | ***Conta*** | ***Descrição*** | ***Tag*** | ***Setor*** | ***Qtde.*** | ***Valor de Mercado*** |
| 267 | MAQUINAS E EQUIPAMENTOS | TANQUE PARA AGUA GELADA "SMA" CILINDRICO VERTICAL MAT AC COM REVESTIMENTO ISOLANTE EM ALUMINIO DIM. DIAM. 2300 X 4000MM COM TUBULACAO MAT AC COM ISOLANTE TERMICO EM ALUMINIO | D1814 | TANQUE DE ÁGUA GELADA / BOMBAS | 1 | R$ 46.900,50 |
| 268 | MAQUINAS E EQUIPAMENTOS | TUBULAÇÃO, VÁLVULAS, INSTRUMENTAÇÃO E INSTALAÇÃO LOCALIZADAS NA PLANTA E LOCAL | | TANQUE DE ÁGUA GELADA / BOMBAS | 1 | R$ 41.823,00 |
| 269 | MAQUINAS E EQUIPAMENTOS | TANQUE DE ESPUMA "BLANDER TANK" CILINDRICO HORIZONTAL MAT AC DIM. DIAM. 1450 X 3700MM | | TANQUE DE ESPUMA | 1 | R$ 37.429,50 |
| 270 | MAQUINAS E EQUIPAMENTOS | TANQUE DE ESPUMA "MECON" CILINDRICO HORIZONTAL MAT. AC PESO VAZIO 562KG COM DIM DIAM. 900 X 2000MM | TFP-01 | TANQUE DE ESPUMA 1 | 1 | R$ 20.826,75 |
| 271 | MAQUINAS E EQUIPAMENTOS | TANQUE DE ESPUMA "SMA" CILINDRICO VERTICAL MAT. AC DIM DIAM 750 X 1700MM | TFP-02 | TANQUE DE ESPUMA 1 | 1 | R$ 12.303,75 |
| 272 | MAQUINAS E EQUIPAMENTOS | BOMBA CENTRIFUGA "AURORA PUMP" MOD CT713 LGB ID3 COM DIAM DE ROTOR 200MM, ALT. MANOMETRICA 504 MM, SP. GR. 0,9, NG. NOR 3095309, VAZAO 9 GPM, NS. 7241417-1 C/ MOTOR WEG POT 40CV/ 3500 RPM | P-236A/ B | TANQUE DE ÓLEO | 2 | R$ 78.621,75 |
| 273 | MAQUINAS E EQUIPAMENTOS | TANQUE RESERVATÓRIO CILINDRICO VERTICAL, MAT. AÇO CARBONO, PRODUTO ÓLEO OC4, DIM. 5720 X 6048 MM C/ ESCADA CARACOL | V-236 | TANQUE DE ÓLEO | 1 | R$ 362.069,25 |
| 274 | MAQUINAS E EQUIPAMENTOS | TANQUE RESERVATÓRIO CILINDRICO HORIZONTAL MAT. AÇO CARBONO COM REVESTIMENTO ISOLANTE TÉRMICO, PRODUTO RESÍDUOS LÍQUIDOS, PMTA 0,54 MPA, DIM. 1390 X 6350 MM | 2V-960 | TANQUE DE RESÍDUOS (2V -960) | 1 | R$ 76.711,50 |
| 275 | MAQUINAS E EQUIPAMENTOS | TROCADOR DE CALOR CASCO-TUBO HORIZONTAL "DOW" MAT. AÇO CARBONO COM REVESTIMENTO ISOLANTE TÉRMICO, PMTA CASCO / TUBO 1,38 MPA / 1,38 MPA, DIM. 420 X 1890 MM | 2E-960 | TANQUE DE RESÍDUOS (2V -960) | 1 | R$ 39.440,25 |
| 276 | MAQUINAS E EQUIPAMENTOS | TUBULAÇÃO, VÁLVULAS, INSTRUMENTAÇÃO E INSTALAÇÃO LOCALIZADAS NA PLANTA E LOCAL | | TANQUE DE RESÍDUOS (2V -960) | 1 | R$ 23.191,50 |
| 277 | MAQUINAS E EQUIPAMENTOS | BOMBA DE DUPLO DIAFRAGMA PNEUMÁTICA "WILDEN" MAT. PVC / ALUMÍNIO, DIAM. 180 MM | 2P-185 | TANQUE DE TRIGOMAX | 1 | R$ 18.051,00 |
| 278 | MAQUINAS E EQUIPAMENTOS | BOMBA DOSADORA DE DIAFRAGMA "MILTON ROY" MOD. RS11X0002, 1 CABEÇOTE, VAZÃO 7,9 GPH, PRESSÃO 1000 PSI, ACIONADA POR MOTOR ELÉTRICO DE 1,0 CV / 1730 RPM | P-1210A | TANQUE DE TRIGOMAX | 1 | R$ 59.566,50 |



Este documento é cópia do original, assinado digitalmente por ANA ELISA LAQUIMIA DE SOUZA e Tribunal de Justica do Estado de Sao Paulo, protocolado em 09/09/2026 às 11:37 , sob o número WJM26411429880 .
Para conferir o original, acesse o site https://esaj.tjsp.jus.br/pastadigital/pg/abrirConferenciaDocumento.do, informe o processo 1115045-55.2025.8.26.0100 e código hcVFAisX.

| *Grupo de Bens: Máquinas e Equipamentos* | | | *CBE - COMPANHIA BRASILEIRA DE ESTIRENO - UNIDADE ESTIRÊNICOS - PS - GUARUJÁ - SP* | | | *Data-base:11/25* |
|---|---|---|---|---|---|---|
| ***Item*** | ***Conta*** | ***Descrição*** | ***Tag*** | ***Setor*** | ***Qtde.*** | ***Valor de Mercado*** |
| 279 | MAQUINAS E EQUIPAMENTOS | BOMBA DOSADORA DE DIAFRAGMA "MILTON ROY" MOD. RS11X0002, 1 CABEÇOTE, VAZÃO 7,9 GPH, PRESSÃO 1000 PSI, ACIONADA POR MOTOR ELÉTRICO DE 1,0 CV / 1730 RPM | P-1210B | TANQUE DE TRIGOMAX | 1 | R$ 59.566,50 |
| 280 | MAQUINAS E EQUIPAMENTOS | CHUVEIRO LAVA OLHOS DE EMERGÊNCIA, COM SENSOR DE ALARME | | TANQUE DE TRIGOMAX | 1 | R$ 7.707,75 |
| 281 | MAQUINAS E EQUIPAMENTOS | TANQUE RESERVATÓRIO CILINDRICO VERTICAL "INCASE" PROD. TRIGONOX, MAT. AISI304, PESO VAZIO 425 KG, PESO CHEIO 1175 KG, PMTA 1,2 MPA | D-1210 | TANQUE DE TRIGOMAX | 1 | R$ 15.750,00 |
| 282 | MAQUINAS E EQUIPAMENTOS | TUBULAÇÃO, VÁLVULAS, INSTRUMENTAÇÃO E INSTALAÇÃO LOCALIZADAS NA PLANTA E LOCAL | | TANQUE DE TRIGOMAX | 1 | R$ 71.385,00 |
| 283 | MAQUINAS E EQUIPAMENTOS | BOMBA DE ENGRENAGEM CONEXÕES 8 X 10 POL, DIM. APROX. 800 X 400 X 420 MM, ACIONADA POR MOTOR ELÉTRICO DE 40 CV / 1780 RPM E REDUTOR | P-185 | TANQUE DISSOLUTOR | 1 | R$ 193.023,00 |
| 284 | MAQUINAS E EQUIPAMENTOS | TANQUE DISSOLUTOR VERTICAL MAT. AÇO CARBONO, PROD. POLIMEROS, CAP. 16000 GAL, PESO VAZIO 6840 KG, COM AGITADOR ACIONADO POR MOTOR ELÉTRICO E REDUTOR, H= 6000 MM | TV-181 | TANQUE DISSOLUTOR | 1 | R$ 465.488,25 |
| 285 | MAQUINAS E EQUIPAMENTOS | TUBULAÇÃO, VÁLVULAS, INSTRUMENTAÇÃO E INSTALAÇÃO LOCALIZADAS NA PLANTA E LOCAL | | TANQUE DISSOLUTOR | 1 | R$ 65.263,50 |
| 286 | MAQUINAS E EQUIPAMENTOS | BOMBA CENTRÍFUGA "KSB" MOD. MEGACHEM 125-400, VAZÃO 318 M3/H, ALTURA MANOMÉTRICA 53 MCA, ACIONADA POR MOTOR ELÉTRICO DE 100 CV / 1780 RPM | P-982A | TORRE DE RESFRIAMENTO | 1 | R$ 30.378,75 |
| 287 | MAQUINAS E EQUIPAMENTOS | BOMBA CENTRÍFUGA "KSB" MOD. MEGACHEM 125-400, VAZÃO 318 M3/H, ALTURA MANOMÉTRICA 53 MCA, ACIONADA POR MOTOR ELÉTRICO DE 100 CV / 1780 RPM | P-982B | TORRE DE RESFRIAMENTO | 1 | R$ 30.378,75 |
| 288 | MAQUINAS E EQUIPAMENTOS | BOMBA CENTRÍFUGA "KSB" MOD. MEGACHEM 125-400, VAZÃO 318 M3/H, ALTURA MANOMÉTRICA 53 MCA, ACIONADA POR MOTOR ELÉTRICO DE 100 CV / 1780 RPM | 2P-982 | TORRE DE RESFRIAMENTO | 1 | R$ 30.378,75 |
| 289 | MAQUINAS E EQUIPAMENTOS | BOMBA DE DUPLO DIAFRAGMA PNEUMÁTICA "WILDEN" DIAM. 210 MM | P-983 | TORRE DE RESFRIAMENTO | 1 | R$ 21.106,50 |
| 290 | MAQUINAS E EQUIPAMENTOS | FILTRO DE AREIA "FILTRÁGUA" TIPO CLÁSSICO, CÓDIGO TLX/917/87, MAT. AÇO CARBONO, VAZÃO 12 M3/H, PRESSÃO DE OPERAÇÃO 2 KGF/CM2, PRESSÃO DE PROJETO 2,5 KGF/CM2, TEMPERATURA AMBIENTE, DIM. 800 X 1650 MM | FL-981 | TORRE DE RESFRIAMENTO | 1 | R$ 10.089,75 |



Este documento é cópia do original, assinado digitalmente por ANA ELISA LAQUIMIA DE SOUZA e Tribunal de Justica do Estado de Sao Paulo, protocolado em 09/09/2026 às 11:37 , sob o número WJM26411429880 .
Para conferir o original, acesse o site https://esaj.tjsp.jus.br/pastadigital/pg/abrirConferenciaDocumento.do, informe o processo 1115045-55.2025.8.26.0100 e código hcVFAisX.

| *Grupo de Bens: Máquinas e Equipamentos* | | | *CBE - COMPANHIA BRASILEIRA DE ESTIRENO - UNIDADE ESTIRÊNICOS - PS - GUARUJÁ - SP* | | | *Data-base:11/25* |
|---|---|---|---|---|---|---|
| ***Item*** | ***Conta*** | ***Descrição*** | ***Tag*** | ***Setor*** | ***Qtde.*** | ***Valor de Mercado*** |
| 291 | MAQUINAS E EQUIPAMENTOS | TORRE DE RESFRIAMENTO DE ÁGUA "AQUATHERM" MOD. AQ-200.5AE, MAT. FIBRA, VAZÃO 388 M3/H, TEMPERATURA DE ENTRADA 37,6ºC, TEMPERATURA DE SAIDA 30,8ºC, BULBO ÚMIDO 26,7ºC, CARGA TÉRMICA 2638,4, COM VENTILAÇÃO SUPERIOR | CT-1870A | TORRE DE RESFRIAMENTO | 1 | R$ 108.568,50 |
| 292 | MAQUINAS E EQUIPAMENTOS | TORRE DE RESFRIAMENTO DE ÁGUA "AQUATHERM" MOD. AQ-200.5AE, MAT. FIBRA, VAZÃO 388 M3/H, TEMPERATURA DE ENTRADA 37,6ºC, TEMPERATURA DE SAIDA 30,8ºC, BULBO ÚMIDO 26,7ºC, CARGA TÉRMICA 2638,4, COM VENTILAÇÃO SUPERIOR | CT-1870B | TORRE DE RESFRIAMENTO | 1 | R$ 94.470,00 |
| 293 | MAQUINAS E EQUIPAMENTOS | TUBULAÇÃO, VÁLVULAS, INSTRUMENTAÇÃO E INSTALAÇÃO LOCALIZADAS NA PLANTA E LOCAL | | TORRE DE RESFRIAMENTO | 1 | R$ 36.551,25 |
| 294 | MAQUINAS E EQUIPAMENTOS | TRANSFORMADOR DE TENSÃO "MEGA - ABB" MOD. TCZ-2500, TIPO TRIFÁSICO A ÓLEO, POT. 2500 KVA, TENSÃO DE ENTRADA 14490 V - 13100 V, TENSÃO DE SAIDA 440 V / 254 V, RESFRIAMENTO ONAN / ONAF, MASSA TOTAL 5950 KG | TR-100 | TRANSFORMADOR DE TENSÃO | 1 | R$ 229.692,75 |
| 295 | MAQUINAS E EQUIPAMENTOS | TRANSPORTADOR PNEUMÁTICO PARA PELLETS "KAESER" COMPOSTO DE TURBO COMPRESSOR EM CABINE ANTI-RUÍDO, UNIDADE DE FILTRAGEM DE AR, FILTRO MAT. AISI304 "WAESCHLE" PMTA 1,0 MPA DIM. 460 X 1350 MM, FILTRO MAT. AISI304 "WAESCHLE" PMTA 0,108 MPA DIM. 480 X 1650 MM, 2 RADIADORES PARA RESFRIAMENTO, COMPRIMENTO DOS DUTOS 18M | 2E-760 | TRANSPORTADOR PNEUMÁTICO | 1 | R$ 97.643,25 |
| 296 | MAQUINAS E EQUIPAMENTOS | BOMBA CENTRÍFUGA "KSB" MOD. MEGACHEM 50-125, VAZÃO 100 M3/H, ALTURA MANOMÉTRICA 21 MCA, ACIONADA POR MOTOR ELÉTRICO DE 25 CV, OP. 370404 | P-1630A | TRANSPORTADOR PNEUMÁTICO | 1 | R$ 24.695,25 |
| 297 | MAQUINAS E EQUIPAMENTOS | BOMBA CENTRÍFUGA "KSB" MOD. MEGACHEM 50-125, VAZÃO 100 M3/H, ALTURA MANOMÉTRICA 21 MCA, ACIONADA POR MOTOR ELÉTRICO DE 25 CV, OP. 370405 | P-1630B | TRANSPORTADOR PNEUMÁTICO | 20 | R$ 493.908,75 |
| 298 | MAQUINAS E EQUIPAMENTOS | FILTRO "PARKER" TIPO WATER BATH FILTER, MAT. AISI 304, PRESSÃO 0,098 MPA, DIM. 420 X 1350 MM | FL-1630A | TRANSPORTADOR PNEUMÁTICO | 20 | R$ 298.534,50 |
| 299 | MAQUINAS E EQUIPAMENTOS | FILTRO "PARKER" TIPO WATER BATH FILTER, MAT. AISI 304, PRESSÃO 0,098 MPA, DIM. 420 X 1350 MM | FL-1630B | TRANSPORTADOR PNEUMÁTICO | 20 | R$ 298.534,50 |



Este documento é cópia do original, assinado digitalmente por ANA ELISA LAQUIMIA DE SOUZA e Tribunal de Justica do Estado de Sao Paulo, protocolado em 09/09/2026 às 11:37 , sob o número WJM26411429880 .
Para conferir o original, acesse o site https://esaj.tjsp.jus.br/pastadigital/pg/abrirConferenciaDocumento.do, informe o processo 1115045-55.2025.8.26.0100 e código hcVFAisX.

| *Grupo de Bens: Máquinas e Equipamentos* | | | *CBE - COMPANHIA BRASILEIRA DE ESTIRENO - UNIDADE ESTIRÊNICOS - PS - GUARUJÁ - SP* | | | *Data-base:11/25* |
|---|---|---|---|---|---|---|
| ***Item*** | ***Conta*** | ***Descrição*** | ***Tag*** | ***Setor*** | ***Qtde.*** | ***Valor de Mercado*** |
| 300 | MAQUINAS E EQUIPAMENTOS | TANQUE RESERVATÓRIO CILINDRICO HORIZONTAL "CODISTIL" PROD. ÁGUA AQUECIDA, MAT. AÇO CARBONO, CAP. 2,4 M3, PESO VAZIO 1240 KGF, PESO CHEIO 3640 KGF, TEMPERATURA DE PROCESSO -10ºC A +150ºC | D-1630 | TRANSPORTADOR PNEUMÁTICO | 1 | R$ 34.140,75 |
| 301 | MAQUINAS E EQUIPAMENTOS | TRANSPORTADOR PNEUMÁTICO MARCA JMB PARA PELLETS, COMPOSTO DE COMPRESSOR DE AR, RESFRIADOR DE AR TAG. EA-1660A TIPO TROCADOR CASCO-TUBO MAT. AÇO CARBONO DIM. 1200 X 1900MM, FILTRO DE AR TAG. FL-1661A PRESSÃO 0,094 MPA, COMPRIMENTO DA TUBULAÇÃO 140 M | BL-1660A | TRANSPORTADOR PNEUMÁTICO | 1 | R$ 697.453,50 |
| 302 | MAQUINAS E EQUIPAMENTOS | TRANSPORTADOR PNEUMÁTICO MARCA JMB PARA PELLETS, COMPOSTO DE COMPRESSOR DE AR, RESFRIADOR DE AR TAG. EA-1660B TIPO TROCADOR CASCO-TUBO MAT. AÇO CARBONO DIM. 1200 X 1900MM, FILTRO DE AR TAG. FL-1661B PRESSÃO 0,094 MPA, COMPRIMENTO DA TUBULAÇÃO 140M | BL-1660B | TRANSPORTADOR PNEUMÁTICO | 1 | R$ 697.453,50 |
| 303 | MAQUINAS E EQUIPAMENTOS | TROCADOR DE CALOR A PLACAS "ALFA LAVAL" MOD. M15-MFG8, NUMERO DE FABRICAÇÃO 30106-86178, VOLUME 113 L, TEMP. 160ºC, DIM. 480 X 1600 MM, COM 46 PLACAS | E-1630A | TRANSPORTADOR PNEUMÁTICO | 1 | R$ 33.477,75 |
| 304 | MAQUINAS E EQUIPAMENTOS | TROCADOR DE CALOR A PLACAS "ALFA LAVAL" MOD. M15-MFG8, NUMERO DE FABRICAÇÃO 30106-86178, VOLUME 113 L, TEMP. 160ºC, DIM. 480 X 1600 MM, COM 46 PLACAS | E-1630B | TRANSPORTADOR PNEUMÁTICO | 1 | R$ 33.477,75 |
| 305 | MAQUINAS E EQUIPAMENTOS | TUBULAÇÃO, VÁLVULAS, INSTRUMENTAÇÃO E INSTALAÇÃO LOCALIZADAS NA PLANTA E LOCAL | | TRANSPORTADOR PNEUMÁTICO | 1 | R$ 893.634,00 |
| 306 | MAQUINAS E EQUIPAMENTOS | BOMBA CENTRIFUGA "KSB" MOD MEGANORM 40-25-160, MOTOR WEG POT 3 CV | P-451 | TRATAMENTO DE ÁGUA INDUSTRIAL | 1 | R$ 13.368,75 |
| 307 | MAQUINAS E EQUIPAMENTOS | BOMBA HELICOIDAL " NETZSCH" MOD 2NE30A COM MOTOR ELETRICO EBERLE POT 3CV, CORPO EM FOFO E INTERNOS EM INOX 316 | P453 | TRATAMENTO DE ÁGUA INDUSTRIAL | 1 | R$ 7.811,25 |
| 308 | MAQUINAS E EQUIPAMENTOS | BOMBA SUBMERSIVEL FABR. KSB MOD. KRT- 100-251/164 XG,OP. 790.966 EM FERRO FUNDIDO VAZAO 21M3/H ALTURA MANOMETRICA 15,2MCA ACIONADA POR MOTOR ELETRICO DE 20 CV ROTACAO 3450 RPM | 452A / 452B | TRATAMENTO DE ÁGUA INDUSTRIAL | 2 | R$ 31.647,75 |



Este documento é cópia do original, assinado digitalmente por ANA ELISA LAQUIMIA DE SOUZA e Tribunal de Justica do Estado de Sao Paulo, protocolado em 09/09/2026 às 11:37 , sob o número WJM26411429880 .
Para conferir o original, acesse o site https://esaj.tjsp.jus.br/pastadigital/pg/abrirConferenciaDocumento.do, informe o processo 1115045-55.2025.8.26.0100 e código hcVFAisX.

| *Grupo de Bens: Máquinas e Equipamentos* | | | *CBE - COMPANHIA BRASILEIRA DE ESTIRENO - UNIDADE ESTIRÊNICOS - PS - GUARUJÁ - SP* | | | *Data-base:11/25* |
|---|---|---|---|---|---|---|
| ***Item*** | ***Conta*** | ***Descrição*** | ***Tag*** | ***Setor*** | ***Qtde.*** | ***Valor de Mercado*** |
| 309 | MAQUINAS E EQUIPAMENTOS | RASPADOR DE LODO PARA TANQUE DE TRATAMENTO DE AGUA COMPOSTO POR; MOTOR ELETRICO POT 1 CV COM REDUTOR; 2 CILINDROS MAT AC COM DIAM DE 150MM X 5000MM COM CORRENTES PARA MOVIMENTACAO | HE-453 | TRATAMENTO DE ÁGUA INDUSTRIAL | 1 | R$ 44.943,75 |
| 310 | MAQUINAS E EQUIPAMENTOS | RESERVATORIO "ALPINA" CILINDRICO VERTICAL MAT POLIETILENO PARA AGUA DESMINERALIZADA DIM DIAM 1100 X 1100MM, 70 LITROS | V 451 | TRATAMENTO DE ÁGUA INDUSTRIAL | 1 | R$ 1.581,75 |
| 311 | MAQUINAS E EQUIPAMENTOS | VASO "SMA" CILINDRICO VERTICAL MAT. AC COM DIM DIAM. 900 X 1200MM | V 457 | TRATAMENTO DE ÁGUA INDUSTRIAL | 1 | R$ 7.392,75 |
| 312 | MAQUINAS E EQUIPAMENTOS | UNIDADE REFRIGERADORA DE LIQUIDOS - CHILLER - "YORK" MOD PLCA 1163HM CAP. TERMICA 432,6 KW POT 185,0 KW COM 1 COMPRESSOR FLUIDO REFRIGERANTE AMONIA R717 SERIE 310823 COM EVAPORADOR MOD EOSB 814006 COM VOLUME INTERNO 11M3 | MRU 1585A | UNIDADE DE RESFRIAMENTO | 1 | R$ 289.122,00 |
| 313 | MAQUINAS E EQUIPAMENTOS | UNIDADE REFRIGERADORA DE LIQUIDOS - CHILLER - "YORK" MOD PLCA 1163HM CAP. TERMICA 432,6 KW POT 185,0 KW COM 1 COMPRESSOR FLUIDO REFRIGERANTE AMONIA R717 SERIE 310903 COM EVAPORADOR MOD EOSB 814006 COM VOLUME INTERNO 11M3 | MRU 1585B | UNIDADE DE RESFRIAMENTO | 1 | R$ 289.122,00 |
| 314 | MAQUINAS E EQUIPAMENTOS | UNIDADE REFRIGERADORA DE LIQUIDOS - CHILLER - "YORK" MOD PLCA 1163HM CAP. TERMICA 432,6 KW POT 185,0 KW COM 1 COMPRESSOR FLUIDO REFRIGERANTE AMONIA R717 SERIE 310904 COM EVAPORADOR MOD EOSB 814006 COM VOLUME INTERNO 11M3 | MRU 1585C | UNIDADE DE RESFRIAMENTO | 1 | R$ 289.122,00 |
| 315 | MAQUINAS E EQUIPAMENTOS | GRUPO MOTOR-GERADOR "CATERPILLAR" MOD. 3516B, CAP. 2500 KVA / 2000 KW, FREQUENCIA 60HZ - TROFÁSICO, TENSÃO 480V, CORRENTE 3007 A, ROTAÇÃO 1800 RPM, ACIONADO POR MOTOR A DIESEL "CATERPILLAR" MOD. 3500, POT. 2145 KW, COM 16 CILINDROS, BANCO DE BATERIAS, RADIADOR DIAM. DA HÉLICE 2250 MM, COM PAINEL DE TRANSFERENCIA AUTOMÁTICA | | UTILIDADES - GRUPO GERADOR | 1 | R$ 4.542.396,00 |
| ***Totais*** | | | | | | ***R$ 144.911.671,50*** |



Este documento é cópia do original, assinado digitalmente por ANA ELISA LAQUIMIA DE SOUZA e Tribunal de Justica do Estado de Sao Paulo, protocolado em 09/09/2026 às 11:37 , sob o número WJM26411429880
Para conferir o original, acesse o site https://esaj.tjsp.jus.br/pastadigital/pg/abrirConferenciaDocumento.do, informe o processo 1115045-55.2025.8.26.0100 e código hcVFAisX.

| *Grupo de Bens: Máquinas e Equipamentos* | | | *CBE - COMPANHIA BRASILEIRA DE ESTIRENO - UNIDADE ESTIRÊNICOS - PS- SÃO JOSÉ DOS CAMPOS - SP* | | | *Data-base: 11/2025* |
|---|---|---|---|---|---|---|
| ***Item*** | ***Conta*** | ***Descrição*** | ***Tag*** | ***Setor*** | ***Qtde.*** | ***Valor de Mercado*** |
| 1 | MAQUINAS E EQUIPAMENTOS | GRUPO GERADOR ABERTO COM MOTOR ADIESEL CUMMINS MOD. 750VHA1386 POT. 937 KVA 6 CILINDROS MOD. QST30-G6-NRI POT. 1135 HP SERIE 10515 NS. F010246379 COM SILENCIOSO | | CASA DO GERADOR | 1 | R$ 894.713,25 |
| 2 | MAQUINAS E EQUIPAMENTOS | PAINEL ELETRICO CCM MARCA UNITRON 8-705 COM 34 GAVETAS COM 11 COLUNAS- 440 V DIM. 7700 X 2300 X 520 MM | | CCM-A | 1 | R$ 724.046,25 |
| 3 | MAQUINAS E EQUIPAMENTOS | PAINEL ELETRICO CCM MARCA UNITRON 8-706 COM 30 GAVETAS COM 8 COLUNAS- 440 V DIM. 5500 X 2300 X 530 MM | 8-706 | CCM-B | 1 | R$ 526.579,50 |
| 4 | MAQUINAS E EQUIPAMENTOS | PAINEL ELETRICO CCM MARCA WALTEC ENTRADA TRAFO 1/ 3 E 2 COMPRESSORES DE AGUA GELADA, K7.1 A CCM-E, 9,2/ 2,2/ 132/ 150/ 150 COM 4 COLUNAS TIPO ESPECIAL ABRIGADA ISOLAM. 0,5 K, 480 V/ 60 HZ, TENSAO OP. 2,5 KV, CORRENTE NOM. 1100 A, NS. 23132, | | CCM-C | 1 | R$ 263.289,75 |
| 5 | MAQUINAS E EQUIPAMENTOS | PAINEL ELETRICO CCM MARCA UNITROL, 440 V, DIM. 4800 X 2300 X 500 MM COM 7 COLUNAS E 12 GAVETAS | 8-707 | CCM-C | 1 | R$ 460.756,50 |
| 6 | MAQUINAS E EQUIPAMENTOS | TRANSFORMADOR DE TENSAO A SECO MARCA ITALVOLT POT. 18 KW/ (22,5 KVA) 440-220 V | | CCM-C | 1 | R$ 9.987,00 |
| 7 | MAQUINAS E EQUIPAMENTOS | PAINEL ELETRICO CCM MARCA UNITRON 8-708 COM 8 GAVETAS COM 4 COLUNAS- 440 V DIM. 2750 X 2300 X 530 MM | 8-708 | CCM-D | 1 | R$ 12.726,00 |
| 8 | MAQUINAS E EQUIPAMENTOS | PAINEL ELETRICO DE INVERSORES DE FREQUENCIA MARCA ABB TIPO ACS 503-120-5, 500 V, 123/ 148 A, 135/ 164A ACS 503-100-5, 102-121A/ 112-135 A, E ACS 513-120-5 COM 5 COLUNAS DIM. 3300 X 2200 | | CCM-E | 1 | R$ 11.841,00 |
| 9 | MAQUINAS E EQUIPAMENTOS | PAINEL ELETRICO DE INVERSORES DE FREQUENCIA MARCA ABB TIPO ACS 600 480 V/ 280A, ACS 800-04-0260-5 275 A DIM. 1750 X 2200 X 620 MM COM 2 COLUNAS | | CCM-E | 1 | R$ 122.913,00 |
| 10 | MAQUINAS E EQUIPAMENTOS | PAINEL ELETRICO DE INVERSORES DE FREQUENCIA MARCA ABB 1-316 A/ 1-316 A DA BOMBA DA TORRE II-A E DIM. 860 X 2200 X 620 MM | | CCM-E | 1 | R$ 61.246,50 |
| 11 | MAQUINAS E EQUIPAMENTOS | PAINEL ELETRICO DA LINHA DESATIVADA COM 2 INVERSORES 3-218A/B DIM. 900 X 2400 X 620 MM | | CCM-E | 1 | R$ 68.871,75 |
| 12 | MAQUINAS E EQUIPAMENTOS | PAINEL ELETRICO MARCA REALIANÇA DESATIVADO 440 V COM 3 COLUNAS DIM. 2700 X 2400 X 500 MM | | CCM-E | 1 | R$ 183.740,25 |



Este documento é cópia do original, assinado digitalmente por ANA ELISA LAQUIMIA DE SOUZA e Tribunal de Justica do Estado de Sao Paulo, protocolado em 09/09/2026 às 11:37 , sob o número WJM26411429880 .
Para conferir o original, acesse o site https://esaj.tjsp.jus.br/pastadigital/pg/abrirConferenciaDocumento.do, informe o processo 1115045-55.2025.8.26.0100 e código hcVFAisX.

| *Grupo de Bens: Máquinas e Equipamentos* | | | *CBE - COMPANHIA BRASILEIRA DE ESTIRENO - UNIDADE ESTIRÊNICOS - PS- SÃO JOSÉ DOS CAMPOS - SP* | | | *Data-base: 11/2025* |
|---|---|---|---|---|---|---|
| ***Item*** | ***Conta*** | ***Descrição*** | ***Tag*** | ***Setor*** | ***Qtde.*** | ***Valor de Mercado*** |
| 13 | MAQUINAS E EQUIPAMENTOS | PAINEL ELETRICO MARCA REALIANÇA DESATIVADO 440 V DIM. 930 X 1750 X 560 MM, ALIMENTA O CCM-A CUBICULO 5 COM 1 INVERSOR REF. 210254 MOD. MA X TRO N-60A, CC-500 V-84A-50 HP. CA-440 V- | | CCM-E | 2 | R$ 100.745,25 |
| 14 | MAQUINAS E EQUIPAMENTOS | PAINEL CCM ELETRICO MARCA WALTEC K5/1/2/3, 440 V, COM 3 MODULOS DIM. 1800 2200 X 400 MM - ENTRADA DO TRAFO 2 | | CCM-F | 1 | R$ 197.467,50 |
| 15 | MAQUINAS E EQUIPAMENTOS | PAINEL CCM ELETRICO MARCA WALTEC K4.1/4.2, 440 V, COM 2 MODULOS DIM. 1200 2200 X 400 MM - ENTRADA DO TRAFO 1 | | CCM-F | 1 | R$ 131.644,50 |
| 16 | MAQUINAS E EQUIPAMENTOS | PAINEL CCM ELETRICO MARCA WALTEC H3.1/3.2/3.1, 440 V, COM 3 PORTAS DIM. 1800 X 2300 X 600 MM - ENTRADA DO TRAFO 1 | | CCM-F | 1 | R$ 197.467,50 |
| 17 | MAQUINAS E EQUIPAMENTOS | PAINEL CCM ELETRICO MARCA WALTEC H4.1/4.2/4.3, 440 V, COM 3 PORTAS DIM. 1800 X 2300 X 600 MM - ENTRADA DO TRAFO 2 | | CCM-F | 1 | R$ 197.467,50 |
| 18 | MAQUINAS E EQUIPAMENTOS | PAINEL CCM ELETRICO MARCA WALTEC, 440 V, COM 3 PORTAS DIM. 1800 X 2300 X 600 MM - ENTRADA DO TRAFO 3 | | CCM-F | 1 | R$ 197.467,50 |
| 19 | MAQUINAS E EQUIPAMENTOS | PAINEL CCM ELETRICO MARCA WALTEC H5.1/5.2/5.3, 440 V, COM 3 PORTAS DIM. 1800 X 2300 X 600 MM - ENTRADA DO TRAFO 3 | | CCM-F | 1 | R$ 197.467,50 |
| 20 | MAQUINAS E EQUIPAMENTOS | PAINEL ELETRICO COM SOFT START 200 CV PF-2-261A/B MARCA WALTEC TIPO ESPECIAL, INASTALAÇÃO ABRIGADO, NS. 23537/ 23538, CORRENTE NOMIMAL 1000 A, TENSAO NOMINAL 480 V DIM. | | CCM-F | 1 | R$ 122.493,75 |
| 21 | MAQUINAS E EQUIPAMENTOS | PAINEL CCM ELETRICO MARCA WALTEC K6.1/K6.2, 440 V, COM 3 COLUNAS DIM. 1200 X 2200 X 400 MM - ENTRADA DO TRAFO 3 | | CCM-F | 1 | R$ 197.467,50 |
| 22 | MAQUINAS E EQUIPAMENTOS | PAINEL ELETRICO DOS INVERSORES DA BOMBA COM INV. V.1 422.001A/B/C DIM. 3750 X 2200 X 670 MM COM 6 PORTAS | | CCM-F | 1 | R$ 367.481,25 |
| 23 | MAQUINAS E EQUIPAMENTOS | TRANSFORMADOR DE TENSAO A SECO MARCA ULTRSINUS POT. 30 KVA/ 440-220 V | | CCM-F | 2 | R$ 31.278,00 |
| 24 | MAQUINAS E EQUIPAMENTOS | TRANSFORMADOR DE TENSAO A SECO MARCA ITALUX POT. 30 KVA/ 440-220 V | | CCM-F | 1 | R$ 15.639,00 |
| 25 | MAQUINAS E EQUIPAMENTOS | INVERSOR DE FREQUENCIA MARCA ABB TIPO ACS401601635 | | CCM-F | 2 | R$ 10.811,25 |
| 26 | MAQUINAS E EQUIPAMENTOS | INVERSOR DE FREQUENCIA MARCA DANFOSS MOD. VLT, LC-FILTER 175Z0825, 200/ 400/ 500 V - 7,8/ 7,2/ 6,3 A | | CCM-F | 1 | R$ 3.948,00 |



Este documento é cópia do original, assinado digitalmente por ANA ELISA LAQUIMIA DE SOUZA e Tribunal de Justica do Estado de Sao Paulo, protocolado em 09/09/2026 às 11:37 , sob o número WJM26411429880 .
Para conferir o original, acesse o site https://esaj.tjsp.jus.br/pastadigital/pg/abrirConferenciaDocumento.do, informe o processo 1115045-55.2025.8.26.0100 e código hcVFAisX.

| *Grupo de Bens: Máquinas e Equipamentos* | | | *CBE - COMPANHIA BRASILEIRA DE ESTIRENO - UNIDADE ESTIRÊNICOS - PS- SÃO JOSÉ DOS CAMPOS - SP* | | | *Data-base: 11/2025* |
|---|---|---|---|---|---|---|
| ***Item*** | ***Conta*** | ***Descrição*** | ***Tag*** | ***Setor*** | ***Qtde.*** | ***Valor de Mercado*** |
| 27 | MAQUINAS E EQUIPAMENTOS | INVERSOR DE FREQUENCIA MARCA DANFOSS MOD. VLT, 5004PT5B20STR3DLF00A00, 4,3 KVA - 5,6/ 4,8 A | | CCM-F | 1 | R$ 2.618,25 |
| 28 | MAQUINAS E EQUIPAMENTOS | BANCO DE BATERIAS MARCA NEWPOWER - FULGURIS, NS. 001A012, COM 12 ELEMENTOS DO TIPO 10HR-300, OP. 0807/12 CONTATO OP. 12276R2, CORRENTE 30 A, TENSAO NOM.NA BATERIA - 24VCC= NO SISTEMA E TENSAO FINAL DE DESCARGA 21 VCC | | CCM-F | 1 | R$ 4.830,75 |
| 29 | MAQUINAS E EQUIPAMENTOS | PAINEL ELETRICO CCM K1.1/ 1.2/ 1.3 - K2.1/ 2.2/ 2.3 - K3.1/ 3.2/ 3.3, 440 V PARA TRAFO 1 DIM. 4800 X 2200 X 440 MM, 9 PORTAS | | CCM-G | 1 | R$ 735.094,50 |
| 30 | MAQUINAS E EQUIPAMENTOS | PAINEL ELETRICO CCM L1/ L2, 440 V PARA TRAFO 1 DIM. 1200 X 2200 X 440 MM, 2 PORTAS | | CCM-G | 1 | R$ 163.354,50 |
| 31 | MAQUINAS E EQUIPAMENTOS | PAINEL ELETRICO CCM H1.1 A H1.5, 440 V PARA TRAFO 1 DIM. 3000 X 2370 X 630 MM, 2 PORTAS | | CCM-G | 1 | R$ 163.354,50 |
| 32 | MAQUINAS E EQUIPAMENTOS | BANCO DE CAPACITORES MARCA WALTEC COM 12 ELEMENTOS EPCOS DE 25 KVAR CADA E 2 TRANSFORMADORES COM 1 PORTA | | CCM-G | 1 | R$ 50.612,25 |
| 33 | MAQUINAS E EQUIPAMENTOS | PAINEL ELETRICO CCM H2.1 A H2.4, 440 V PARA TRAFO 2 DIM. 2400 X 2350 X 630 MM, 4 PORTAS | | CCM-G | 1 | R$ 326.708,25 |
| 34 | MAQUINAS E EQUIPAMENTOS | ENVOLVEDORA DE FILME STRECH FABR. VALFILM MOD HP88E TIPO STRECH | | ESTOCAGEM | 1 | R$ 44.739,75 |
| 35 | MAQUINAS E EQUIPAMENTOS | BALANCA ANALITICA FABR. OHAUS MOD. AR3130 ADVENTURY CARGA MAX. 310 G DIVISAO 0,01 G NS. 10279216 | AR-3130 | LABORATORIO | 1 | R$ 4.875,75 |
| 36 | MAQUINAS E EQUIPAMENTOS | TITULADOR AUTOMATICO FABR. METROHM MOD. TITRINO 716DMS PARA ANALISE DE IODO | | LABORATORIO | 1 | R$ 41.516,25 |
| 37 | MAQUINAS E EQUIPAMENTOS | CABINE DE LUZ MARCA COMEXIM MOD. D-65, MAT. ACO CARBONO DIM. 610 X 390 X 530 MM - COLOR CHECKER EXECUTIVE | | LABORATORIO | 1 | R$ 2.707,50 |
| 38 | MAQUINAS E EQUIPAMENTOS | CAPELA DE MADEIRA REVESTIDA EM LAMINADO MELAMINICO COM 2 PORTAS E 1 PORTA DE CORRER EM VIDRO DIM. 750 X 700 X 700 | CP-01 | LABORATORIO | 1 | R$ 5.866,50 |
| 39 | MAQUINAS E EQUIPAMENTOS | CAPELA MARCA AIFOS DIM. 1300 X 700 X 600 MM, V=0,53 M3/S COM 3 PORTAS ((19) 3272-7894) | CP-02 | LABORATORIO | 1 | R$ 9.476,25 |



Este documento é cópia do original, assinado digitalmente por ANA ELISA LAQUIMIA DE SOUZA e Tribunal de Justica do Estado de Sao Paulo, protocolado em 09/09/2026 às 11:37 , sob o número WJM26411429880 .
Para conferir o original, acesse o site https://esaj.tjsp.jus.br/pastadigital/pg/abrirConferenciaDocumento.do, informe o processo 1115045-55.2025.8.26.0100 e código hcVFAisX.

| *Grupo de Bens: Máquinas e Equipamentos* | | | *CBE - COMPANHIA BRASILEIRA DE ESTIRENO - UNIDADE ESTIRÊNICOS - PS- SÃO JOSÉ DOS CAMPOS - SP* | | | *Data-base: 11/2025* |
|---|---|---|---|---|---|---|
| ***Item*** | ***Conta*** | ***Descrição*** | ***Tag*** | ***Setor*** | ***Qtde.*** | ***Valor de Mercado*** |
| 40 | MAQUINAS E EQUIPAMENTOS | CENTRIFUGA FABR. SIGMA MOD. 3K30 NS. 73191 COM 8 TUBOS REFRIGERADA, 16500 RPM COM ROTORES DE ANGULO FIXO | | LABORATORIO | 1 | R$ 120.484,50 |
| 41 | MAQUINAS E EQUIPAMENTOS | ANALISADOR DE TAMANHO DE PARTICULAS (GRANULOMETRO A LASER) FABR. MALVERN TIPO MASTER SIZER, MOD. 2000E (COM | | LABORATORIO | 1 | R$ 240.070,50 |
| 42 | MAQUINAS E EQUIPAMENTOS | CROMATOGRAFO GASOSO FABR. AGILENT MOD. 6890 SERIES | | LABORATORIO | 1 | R$ 119.514,00 |
| 43 | MAQUINAS E EQUIPAMENTOS | DOSADOR AUTOMATICO FABR. METROHM MOD. 765 | | LABORATORIO | 1 | R$ 29.331,75 |
| 44 | MAQUINAS E EQUIPAMENTOS | EQUIPAMENTO UNIVERSAL DE ENSAIO FABR. KRATOS MOD. K2000MP/K501 (EXTENSOMETRO / DINAMOMETRO) CAP. 500KGF NS. | | LABORATORIO | 1 | R$ 29.601,00 |
| 45 | MAQUINAS E EQUIPAMENTOS | ESTABILIZADOR FABR. AMPLIMAG CAP. 10 KVA TRIFASICO 35 A NS. 29443 | | LABORATORIO | 1 | R$ 6.092,25 |
| 46 | MAQUINAS E EQUIPAMENTOS | ESTUFA FABR. HORO MOD. 020AL COM MANTA DE NITROGENIO NS. 2063 | | LABORATORIO | 1 | R$ 6.417,00 |
| 47 | MAQUINAS E EQUIPAMENTOS | ESTUFA A VACUO FABR. SOLAB MOD.SL104 | | LABORATORIO | 1 | R$ 7.731,00 |
| 48 | MAQUINAS E EQUIPAMENTOS | INJETORA DE CORPO DE PROVA DIGITAL FABR. BATTENFELD MOD. PLUS 35 NS. 131000-100 | | LABORATORIO | 1 | R$ 227.688,75 |
| 49 | MAQUINAS E EQUIPAMENTOS | GRANULOMETRO TESTE VIBRATORIO FABR. PRODUTEST PARA ANALISE DE PO, MOD T - NS.: 3382 - 110/220 VOLTS 02 AMP., 50/60 | | LABORATORIO | 1 | R$ 5.663,25 |
| 50 | MAQUINAS E EQUIPAMENTOS | KARL FISCHER METROHM MOD. 899 | | LABORATORIO | 1 | R$ 45.981,00 |
| 51 | MAQUINAS E EQUIPAMENTOS | MICROSCOPIO BINOCULAR FABR. OLYMPUS MOD. BHT NS. 495571 C/ CAMERA DIGITAL | | LABORATORIO | 1 | R$ 34.972,50 |
| 52 | MAQUINAS E EQUIPAMENTOS | PLASTOMETRO (INDICE DE FLUIDEZ) FABR. DSM MOD. MI-3P NS. 901 | | LABORATORIO | 1 | R$ 14.440,50 |
| 53 | MAQUINAS E EQUIPAMENTOS | PLASTOMETRO (INDICE DE FLUIDEZ) FABR. DSM MOD. MI-3S NS. 488 | | LABORATORIO | 1 | R$ 14.440,50 |



Este documento é cópia do original, assinado digitalmente por ANA ELISA LAQUIMIA DE SOUZA e Tribunal de Justica do Estado de Sao Paulo, protocolado em 09/09/2026 às 11:37 , sob o número WJM26411429880
Para conferir o original, acesse o site https://esaj.tjsp.jus.br/pastadigital/pg/abrirConferenciaDocumento.do, informe o processo 1115045-55.2025.8.26.0100 e código hcVFAisX.

| *Grupo de Bens: Máquinas e Equipamentos* | | | *CBE - COMPANHIA BRASILEIRA DE ESTIRENO - UNIDADE ESTIRÊNICOS - PS- SÃO JOSÉ DOS CAMPOS - SP* | | | *Data-base: 11/2025* |
|---|---|---|---|---|---|---|
| ***Item*** | ***Conta*** | ***Descrição*** | ***Tag*** | ***Setor*** | ***Qtde.*** | ***Valor de Mercado*** |
| 54 | MAQUINAS E EQUIPAMENTOS | PRENSA COM AQUECIMENTO FABR. SAGEC CAP. 15 TON PARA ANALISE DE CONTAMINACAO | | LABORATORIO | 1 | R$ 4.650,00 |
| 55 | MAQUINAS E EQUIPAMENTOS | VISCOSIMETRO FABR. LAUDA MOD. DLK10/015T COM UNIDADE DE REFRIGERACAO E UNIDADE DE COMUNICACAO | | LABORATORIO | 1 | R$ 69.301,50 |
| 56 | MAQUINAS E EQUIPAMENTOS | BOMBA DE VACUO MARCA SOLAB MOD. SL-61/2 | | LABORATORIO | 1 | R$ 2.922,75 |
| 57 | MAQUINAS E EQUIPAMENTOS | BALANCA ANALITICA MARCA METTLER TOLEDO MOD. ME204, CAP. 220 G | | LABORATORIO | 1 | R$ 5.592,00 |
| 58 | MAQUINAS E EQUIPAMENTOS | DENSIMETRO MARCA METTLER TOLEDO MOD. EASY D30 | | LABORATORIO | 1 | R$ 39.858,00 |
| 59 | MAQUINAS E EQUIPAMENTOS | AGITADOR MARCA VIBROMATIC MECANICA JP SELECTA, 40W, NR. 7000384 00-D 126724 (ALPAX) | | LABORATORIO | 1 | R$ 16.085,25 |
| 60 | MAQUINAS E EQUIPAMENTOS | “Lam.50-16:26.AX” EXTRUSORA MONOROSCA 16/ 26 MMM MARCA AX PLASTICOS LAB. MOD. Lam.50-16:26.AX, NS. 269, LINHA DE | | LABORATORIO | 1 | R$ 70.413,00 |
| 61 | MAQUINAS E EQUIPAMENTOS | ESPECTROFOTOMETRO MARCA HACH MOD. DR 3900 | | LABORATORIO | 1 | R$ 21.615,75 |
| 62 | MAQUINAS E EQUIPAMENTOS | ESPECTROFOTOMETRO MARCA KONICA MINOLTA MOD. CM-3600D | | LABORATORIO | 1 | R$ 67.698,00 |
| 63 | MAQUINAS E EQUIPAMENTOS | LAVADORA DE PEÇAS POR ULTRASOM MARCA DELTA DE BANCADA (ULTRASONICS CLEANER) MOD. TABLETOP 425 DIGITAL - 1000 W | | LABORATORIO | 1 | R$ 7.456,50 |
| 64 | MAQUINAS E EQUIPAMENTOS | MAQUINA PARA ENSAIOS POR IMPACTO PARA PLASTICO FABR. TINIUS OLSEN MOD. IT 504 COM MAQUINA DE ENTALHE DE CORPO | | LABORATORIO | 1 | R$ 158.022,75 |
| 65 | MAQUINAS E EQUIPAMENTOS | PLASTÔMERO DE EXTRUSÃO MFI MARCA JJ TEST MOD. 1221 | | LABORATORIO | 1 | R$ 179.547,75 |
| 66 | MAQUINAS E EQUIPAMENTOS | ANALISADOR DE TAMANHO DE PARTICULAS (GRANULOMETRO A LASER) FABR. MALVERN TIPO MASTERSIZER, MOD. 3000E (COM | | LABORATORIO | 1 | R$ 179.547,75 |
| 67 | MAQUINAS E EQUIPAMENTOS | MÁQUINAS UNIVERSAL DE ENSAIOS (TENSIÔMETRO) MARCA INSTRON/ KRATOS MOD. 34SC-5-SA | | LABORATORIO | 1 | R$ 177.424,50 |



Este documento é cópia do original, assinado digitalmente por ANA ELISA LAQUIMIA DE SOUZA e Tribunal de Justica do Estado de Sao Paulo, protocolado em 09/09/2026 às 11:37 , sob o número WJM26411429880 .
Para conferir o original, acesse o site https://esaj.tjsp.jus.br/pastadigital/pg/abrirConferenciaDocumento.do, informe o processo 1115045-55.2025.8.26.0100 e código hcVFAisX.

| *Grupo de Bens: Máquinas e Equipamentos* | | | *CBE - COMPANHIA BRASILEIRA DE ESTIRENO - UNIDADE ESTIRÊNICOS - PS- SÃO JOSÉ DOS CAMPOS - SP* | | | *Data-base: 11/2025* |
|---|---|---|---|---|---|---|
| ***Item*** | ***Conta*** | ***Descrição*** | ***Tag*** | ***Setor*** | ***Qtde.*** | ***Valor de Mercado*** |
| 68 | MAQUINAS E EQUIPAMENTOS | TRANSFORMADOR DE TENSAO A SECO MARCA ZILMER POT. 75 KVA/ 220-127 V | | LOGIGTICA | 1 | R$ 25.193,25 |
| 69 | MAQUINAS E EQUIPAMENTOS | ENVOLVEDORA DE PALLETS FABR. CYKLOP MOD. GLN/2 COM FILME NS. 22043 TIPO STRECH | | LOGIGTICA | 1 | R$ 21.342,00 |
| 70 | MAQUINAS E EQUIPAMENTOS | ENVOLVEDORA DE FILME STRECH PARA PALETS FABR. HALMEC MOD HP88 TIPO STRECH DIAM. 1500 MM, TORRE 2700 MM | | LOGIGTICA | 1 | R$ 24.617,25 |
| 71 | MAQUINAS E EQUIPAMENTOS | DETECTOR DE METAIS MARCA VARPE MOD. METRON 07CI 700 X 300 MM (NA EMBALADORA) COM TRANSPORTADOR | | LOGIGTICA | 1 | R$ 97.472,25 |
| 72 | MAQUINAS E EQUIPAMENTOS | ESTANTE PORTA PALLETS MAT. ACO CARBONO COM 12 PRATELEIRAS DIM. 4700 X 800 X 5000 MM | | LOGIGTICA | 1 | R$ 15.798,00 |
| 73 | MAQUINAS E EQUIPAMENTOS | ESTEIRA TRANSPORTADORA FABR. EDZ MAT. LONA SANITARIA DIM. 3100 X 450 MM | | LOGIGTICA | 1 | R$ 3.490,50 |
| 74 | MAQUINAS E EQUIPAMENTOS | BALANCA FABR. TOLEDO MOD. 2091/C CARGA MAX. 60 KG NS. 28785 NO CARRINHO | | LOGIGTICA | 1 | R$ 4.104,75 |
| 75 | MAQUINAS E EQUIPAMENTOS | EMPILHADEIRA GIRA TAMBOR MANUAL FABR. BYG MOD. L320GT PARA CARGA ELEVACAO CARGA MAX. 300 KG DIM. 1500 MM | | LOGIGTICA | 1 | R$ 2.319,00 |
| 76 | MAQUINAS E EQUIPAMENTOS | ESTANTE PORTA PALLETS MAT. ACO CARBONO COM 5 MODULOS E 4 NIVEIS | | LOGIGTICA | 1 | R$ 1.125,00 |
| 77 | MAQUINAS E EQUIPAMENTOS | ENSACADEIRA FABR. WINDMOLLER MOD. TOPAS 1600 NS. 43454 COM BALANÇA | 5-103 | LOGIGTICA | 1 | R$ 2.166.221,25 |
| 78 | MAQUINAS E EQUIPAMENTOS | SILO CILINDRICO VERTICAL FABR. CONGER MAT. ACO CARBONO CAP. 250 T, PV 24000 KG | 5-517 | LOGISTICA SILOS ARMAZ. PRINC. | 1 | R$ 405.728,25 |
| 79 | MAQUINAS E EQUIPAMENTOS | SILO CILINDRICO VERTICAL FABR. CONGER MAT. ACO CARBONO CAP. 250 T, PV 24000 KG | 5-516 | LOGISTICA SILOS ARMAZ. PRINC. | 1 | R$ 405.728,25 |
| 80 | MAQUINAS E EQUIPAMENTOS | BALANCA DIGITAL PARA BIG BAG FABR. ALFA MOD. 3102C | | LOGISTICA SILOS ARMAZ. PRINC. | 1 | R$ 8.601,00 |



Este documento é cópia do original, assinado digitalmente por ANA ELISA LAQUIMIA DE SOUZA e Tribunal de Justica do Estado de Sao Paulo, protocolado em 09/09/2026 às 11:37 , sob o número WJM26411429880 .
Para conferir o original, acesse o site https://esaj.tjsp.jus.br/pastadigital/pg/abrirConferenciaDocumento.do, informe o processo 1115045-55.2025.8.26.0100 e código hcVFAisX.

| *Grupo de Bens: Máquinas e Equipamentos* | | | *CBE - COMPANHIA BRASILEIRA DE ESTIRENO - UNIDADE ESTIRÊNICOS - PS- SÃO JOSÉ DOS CAMPOS - SP* | | | *Data-base: 11/2025* |
|---|---|---|---|---|---|---|
| ***Item*** | ***Conta*** | ***Descrição*** | ***Tag*** | ***Setor*** | ***Qtde.*** | ***Valor de Mercado*** |
| 81 | MAQUINAS E EQUIPAMENTOS | CARRINHO PLATAFORMA MAT. ACO CARBONO DIM. 800 X 1500 MM | | LOGISTICA SILOS ARMAZ. | 1 | R$ 619,50 |
| 82 | MAQUINAS E EQUIPAMENTOS | CARRINHO PORTA PALLETS FABR. WINDOW MAT. ACO CARBONO VAZAO 2400 M3/H POT. 30 CV COM 4 POLOS PRESSAO ESTATICA | | LOGISTICA SILOS ARMAZ. | 1 | R$ 6.373,50 |
| 83 | MAQUINAS E EQUIPAMENTOS | SILO CILINDRICO VERTICAL FABR. TURIN MAT. ACO CARBONO CAP. 125 T PRODUTO CRISTAL COM 2 BOCAS DESCARREGAMENTO DIAM. INTERNO 6400 X 12192 MM | 5-222-1/ 5-222-2 | LOGISTICA SILOS ARMAZ. PRINC. | 1 | R$ 338.106,75 |
| 84 | MAQUINAS E EQUIPAMENTOS | SILO CILINDRICO VERTICAL FABR. TURIN MAT. ACO CARBONO CAP. 125 T PRODUTO CRISTAL COM 2 BOCAS DESCARREGAMENTO DIAM. INTERNO 6400 X 12192 MM | 5-223-1/ 5-223-2 | LOGISTICA SILOS ARMAZ. PRINC. | 1 | R$ 338.106,75 |
| 85 | MAQUINAS E EQUIPAMENTOS | SILO CILINDRICO VERTICAL FUNDO CONICOFABR. TURIN MAT. ACO CARBONO CAP. 250 T PV 24000 KG | 5-215 | LOGISTICA SILOS ARMAZ. PRINC. | 1 | R$ 405.728,25 |
| 86 | MAQUINAS E EQUIPAMENTOS | SILO CILINDRICO VERTICAL FUNDO CONICO FABR. TURIN MAT. ACO CARBONO CAP. 250 T PV 24000 KG | 5-214 | LOGISTICA SILOS ARMAZ. PRINC. | 1 | R$ 405.728,25 |
| 87 | MAQUINAS E EQUIPAMENTOS | SILO PRE FABRICADO PARA ARMAZENAMENTO CAMARA DUPLA FABR. JMB MAT. ALUMINIO CAP. 600 T VOL. 1000 M3 DIAM. 6400 X 33100 MM COM ACESSORIOS, FUNDO CONICO | 5-601-1/2 | LOGISTICA SILOS ARMAZ. PRINC. | 1 | R$ 2.566.129,50 |
| 88 | MAQUINAS E EQUIPAMENTOS | SILO PRE FABRICADO PARA ARMAZENAMENTO CAMARA DUPLA FABR. JMB MAT. ALUMINIO CAP. 600 T VOL. 1000 M3 DIAM. 6400 X 33100 MM COM ACESSORIOS FUNDO CONICO | 5-602-1/2 | LOGISTICA SILOS ARMAZ. PRINC. | 1 | R$ 2.566.129,50 |
| 89 | MAQUINAS E EQUIPAMENTOS | SILO PRE FABRICADO PARA ARMAZENAMENTO CAMARA SIMPLES FABR. JMB MAT. ALUMINIO CAP. 600 T VOL. 1000 M3 DIAM. 6400 X | 5-603 | LOGISTICA SILOS ARMAZ. | 1 | R$ 2.566.129,50 |
| 90 | MAQUINAS E EQUIPAMENTOS | SILO PRE FABRICADO PARA ARMAZENAMENTO CAMARA SIMPLES FABR. JMB MAT. ALUMINIO CAP. 600 T VOL. 1000 M3 DIAM. 6400 X | 5-604 | LOGISTICA SILOS ARMAZ. | 1 | R$ 2.566.129,50 |
| 91 | MAQUINAS E EQUIPAMENTOS | SILO PRE FABRICADO PARA ARMAZENAMENTO CAMARA SIMPLES FABR. JMB MAT. ALUMINIO CAP. 600 T VOL. 1000 M3 DIAM. 6400 X | 5-605 | LOGISTICA SILOS ARMAZ. | 1 | R$ 2.566.129,50 |
| 92 | MAQUINAS E EQUIPAMENTOS | SILO PRE FABRICADO PARA ARMAZENAMENTO CAMARA SIMPLES FABR. JMB MAT. ALUMINIO CAP. 600 T VOL. 1000 M3 DIAM. 6400 X | 5-606 | LOGISTICA SILOS ARMAZ. | 1 | R$ 2.566.129,50 |



Este documento é cópia do original, assinado digitalmente por ANA ELISA LAQUIMIA DE SOUZA e Tribunal de Justica do Estado de Sao Paulo, protocolado em 09/09/2026 às 11:37 , sob o número WJM26411429880 .
Para conferir o original, acesse o site https://esaj.tjsp.jus.br/pastadigital/pg/abrirConferenciaDocumento.do, informe o processo 1115045-55.2025.8.26.0100 e código hcVFAisX.

| *Grupo de Bens: Máquinas e Equipamentos* | | | *CBE - COMPANHIA BRASILEIRA DE ESTIRENO - UNIDADE ESTIRÊNICOS - PS- SÃO JOSÉ DOS CAMPOS - SP* | | | *Data-base: 11/2025* |
|---|---|---|---|---|---|---|
| ***Item*** | ***Conta*** | ***Descrição*** | ***Tag*** | ***Setor*** | ***Qtde.*** | ***Valor de Mercado*** |
| 93 | MAQUINAS E EQUIPAMENTOS | SOPRADOR FABR. ROBUSCHI CAP. 3100 M3/H NS. 00-10878 DIAM. 10 POL X 800 MM MOTOR 150 CV | 5-631-B | LOGISTICA SILOS ARMAZ. | 1 | R$ 90.032,25 |
| 94 | MAQUINAS E EQUIPAMENTOS | SOPRADOR FABR. ROBUSCHI MOD. RBS05F CAP. 950 M3/H NS. 0012391 DIAM. 6 POL X 600 MM MOTOR 50 CV | 5-324A | LOGISTICA SILOS ARMAZ. | 1 | R$ 33.507,75 |
| 95 | MAQUINAS E EQUIPAMENTOS | SOPRADOR FABR. ROBUSCHI MOD. RBS115/V-UNI-AN CAP. 3100 M3/H NS. 00-10872 DIAM. 10 POL X 800 MM MOTOR 150 CV | 5-631-A | LOGISTICA SILOS ARMAZ. | 1 | R$ 101.204,25 |
| 96 | MAQUINAS E EQUIPAMENTOS | SOPRADOR FABR. ROBUSCHI MOD. RBS95/F CAP. 950 M3/H NS. 0012388 DIAM. 6 POL X 600 MM MOTOR 150 CV | 5-324B | LOGISTICA SILOS ARMAZ. | 1 | R$ 73.677,00 |
| 97 | MAQUINAS E EQUIPAMENTOS | TUBULACAO INSTALACAO E INSTRUMENTACAO NA PLANTA | | LOGISTICA SILOS ARMAZ. | 1 | R$ 35.647.998,00 |
| 98 | MAQUINAS E EQUIPAMENTOS | MOTOR ELETRICO FABR.WEG POT. 175 CV ROT. 1780 RPM | | LOGISTICA SILOS ARMAZ. PRINC. | 1 | R$ 34.846,50 |
| 99 | MAQUINAS E EQUIPAMENTOS | MOTOR ELETRICO FABR.WEG POT. 175 CV ROT. 1780 RPM | | LOGISTICA SILOS ARMAZ. | 1 | R$ 34.846,50 |
| 100 | MAQUINAS E EQUIPAMENTOS | MOTOR ELETRICO FABR.WEG POT. 75 CV ROT. 1770 RPM | | LOGISTICA SILOS ARMAZ. | 1 | R$ 14.178,00 |
| 101 | MAQUINAS E EQUIPAMENTOS | MOTOR ELETRICO FABR.WEG POT. 75 CV ROT. 1770 RPM | | LOGISTICA SILOS ARMAZ. | 1 | R$ 14.178,00 |
| 102 | MAQUINAS E EQUIPAMENTOS | SISTEMA DE TRANSPORTE PNEUMATICO EM PAINEL FABR. ZEPPELIN MOD. PL-5-600 MAT. ACO CARBONO DIM. 700 X 350 X 1150 | | LOGISTICA SILOS ARMAZ. | 1 | R$ 188.682,00 |
| 103 | MAQUINAS E EQUIPAMENTOS | SOPRADOR FABR. ROBUSCH MOD. RA0063F-R | | LOGISTICA SILOS ARMAZ. | 1 | R$ 33.507,75 |
| 104 | MAQUINAS E EQUIPAMENTOS | ALINHADOR DE POLIAS A LASER FABR. SKF MOD. TMEB2 NS. 0838043 | | MANUTENCAO | 1 | R$ 7.824,00 |
| 105 | MAQUINAS E EQUIPAMENTOS | ALINHADOR DE EIXOS A LASER FABR. SKF MOD. TNA2 NS. 0842052 | | MANUTENCAO | 1 | R$ 16.402,50 |
| 106 | MAQUINAS E EQUIPAMENTOS | GERADOR DE SINAL FABR. GE MOD. R4490 | | MANUTENCAO | 1 | R$ 1.971,75 |



Este documento é cópia do original, assinado digitalmente por ANA ELISA LAQUIMIA DE SOUZA e Tribunal de Justica do Estado de Sao Paulo, protocolado em 09/09/2026 às 11:37 , sob o número WJM26411429880 .
Para conferir o original, acesse o site https://esaj.tjsp.jus.br/pastadigital/pg/abrirConferenciaDocumento.do, informe o processo 1115045-55.2025.8.26.0100 e código hcVFAisX.

| *Grupo de Bens: Máquinas e Equipamentos* | | | *CBE - COMPANHIA BRASILEIRA DE ESTIRENO - UNIDADE ESTIRÊNICOS - PS- SÃO JOSÉ DOS CAMPOS - SP* | | | *Data-base: 11/2025* |
|---|---|---|---|---|---|---|
| ***Item*** | ***Conta*** | ***Descrição*** | ***Tag*** | ***Setor*** | ***Qtde.*** | ***Valor de Mercado*** |
| 107 | MAQUINAS E EQUIPAMENTOS | MALETA DE CALIBRACAO PNEUMATICA FABR. WALLACE E TIELMANO MOD. SERIES 65.125 NS. 8908202 | | MANUTENCAO | 1 | R$ 9.123,00 |
| 108 | MAQUINAS E EQUIPAMENTOS | FURADEIRA DE BANCADA FABR. KONE MOD. KMB 30 | | MANUTENCAO | 1 | R$ 10.072,50 |
| 109 | MAQUINAS E EQUIPAMENTOS | LAVADORA DE PECAS DIM. 1000 X 500 X 200 MM | | MANUTENCAO | 1 | R$ 1.194,00 |
| 110 | MAQUINAS E EQUIPAMENTOS | MULTIMETRO MARCA FLUKE MOD. 179 | | MANUTENCAO | 1 | R$ 1.698,75 |
| 111 | MAQUINAS E EQUIPAMENTOS | MULTIMETRO MARCA FLUKE MOD. 8713 | | MANUTENCAO | 1 | R$ 1.225,50 |
| 112 | MAQUINAS E EQUIPAMENTOS | MULTIMETRO MARCA FLUKE MOD. 77 | | MANUTENCAO | 2 | R$ 2.781,75 |
| 113 | MAQUINAS E EQUIPAMENTOS | INVERSORA DE SOLDA TIG TRIFASICA AC/ DC MARCA ESAB MOD. ORIGO ARC 3000I | | MANUTENCAO | 1 | R$ 6.227,25 |
| 114 | MAQUINAS E EQUIPAMENTOS | PARAFUSADEIRA PNEUMATICA FABR. WORTH 3/4" | | MANUTENCAO | 1 | R$ 749,25 |
| 115 | MAQUINAS E EQUIPAMENTOS | TORNO MECANICO FABR. MITTO, 1800 EP | | MANUTENCAO | 1 | R$ 18.105,00 |
| 116 | MAQUINAS E EQUIPAMENTOS | LAVADORA FABR. KARCHER MOD. PRATIC HD 6/13C | | MANUTENCAO | 1 | R$ 1.104,75 |
| 117 | MAQUINAS E EQUIPAMENTOS | PARAFUSADEIRA PNEUMATICA FABR. WORTH 1/2" | | MANUTENCAO | 1 | R$ 270,00 |
| 118 | MAQUINAS E EQUIPAMENTOS | EMPILHADEIRA A GAS FABR. STILL MOD. CL25-12 TIPO G CAP. 1850 KG ELEVACAO 5400 MM NS. 569726A | | MANUTENCAO | 1 | R$ 62.894,25 |
| 119 | MAQUINAS E EQUIPAMENTOS | COLETOR DE PÓ FABR. WAM GROUP TIPO FPHTA14AQ009674 EM AÇO CARBONO E INOX, NOS CORTADORES ACABAMENTO | 2-350 | PROCESSO | 1 | R$ 119.439,75 |



Este documento é cópia do original, assinado digitalmente por ANA ELISA LAQUIMIA DE SOUZA e Tribunal de Justica do Estado de Sao Paulo, protocolado em 09/09/2026 às 11:37 , sob o número WJM26411429880 .
Para conferir o original, acesse o site https://esaj.tjsp.jus.br/pastadigital/pg/abrirConferenciaDocumento.do, informe o processo 1115045-55.2025.8.26.0100 e código hcVFAisX.

| *Grupo de Bens: Máquinas e Equipamentos* | | | *CBE - COMPANHIA BRASILEIRA DE ESTIRENO - UNIDADE ESTIRÊNICOS - PS- SÃO JOSÉ DOS CAMPOS - SP* | | | *Data-base: 11/2025* |
|---|---|---|---|---|---|---|
| ***Item*** | ***Conta*** | ***Descrição*** | ***Tag*** | ***Setor*** | ***Qtde.*** | ***Valor de Mercado*** |
| 120 | MAQUINAS E EQUIPAMENTOS | GRUPO GERADOR A DIESEL CARENADO MARCA CUMMINS MOD ALTERNADOR .HC1534D1, NS. X20L530612, CAP. 643,8 KVA (STAMFORD) MOD. GERAL CUMMINS C500D6B, NS. D21T053813 (6-2021), 625 KVA COM QUADRO DE DISTRIBUIÇÃO E TRANSFORMADOR DE 30 KVA | EG8-629 A 632 | PROCESSO | 4 | R$ 1.106.295,00 |
| 121 | MAQUINAS E EQUIPAMENTOS | CONJUNTO DE 4 TROCADORES DE CALOR CASCO/ TUBO FABR. PROJ. PFAUDLER FABR. APEMA COM 48 TUBOS DE 5/8", A-79 BWG14 EM ACO CARBONO, PESO VAZIO 610 KG, T. PROJ. CASCO/ FEIXES 300 °C, PR. PROJ. CASCO/ FEIXES: 15/ 49 BAR G, NR. FABR. 94818/2 (4-2022), ( NÃO INSTALADO) | | PROCESSO | 1 | R$ 188.496,75 |
| 122 | MAQUINAS E EQUIPAMENTOS | BANCO DE BATERIAS COM 40 ELEMENTOS DE 12V 26AH/20HR EM PRATELEIRA DE ACO CARBONO DIM. 560 X 370 X 1750 MM | | PRODUCAO (ADM) | 1 | R$ 10.621,50 |
| 123 | MAQUINAS E EQUIPAMENTOS | KIT DE CALIBRACAO DO OXI EXPLOSIMETRO MARCA MSA BRASIL COM CILINDRO GAS PROPANO DE 1.8 KG | | PRODUCAO (ADM) | 1 | R$ 2.256,00 |
| 124 | MAQUINAS E EQUIPAMENTOS | OXI EXPLOSIMETRO PORTATIL DIGITAL PARA 4 GASES MSA MOD. ALTAIR-4 NS. 0032517 (DETECTOR DE GAS) | | PRODUCAO (ADM) | 1 | R$ 3.159,00 |
| 125 | MAQUINAS E EQUIPAMENTOS | OXI EXPLOSIMETRO PORTATIL DIGITAL PARA 5 GASES MARCA MSA MOD. ALTAIR 5 | | PRODUCAO (ADM) | 1 | R$ 5.926,50 |
| 126 | MAQUINAS E EQUIPAMENTOS | TANQUE DE INOX ACONDICIONAMENTO DE CATALISADOR (PERÓXIDO) | 3-412 | PRODUÇÃO FORA OPERACIONAL | 1 | R$ 47.709,00 |
| 127 | MAQUINAS E EQUIPAMENTOS | BOMBA DE ENGRENAGEM 7,5L/H - 21MCA AÇO INOX COM MOTOR ELÉTRICO 0,2 KW 1800RPM E REDUTOR | 3-414 | PRODUÇÃO FORA OPERACIONAL | 1 | R$ 48.772,50 |
| 128 | MAQUINAS E EQUIPAMENTOS | BOMBA DE ENGRENAGEM 7,5L/H - 21MCA AÇO INOX COM MOTOR ELÉTRICO 0,2 KW 1800RPM E REDUTOR | 3-415 | PRODUÇÃO FORA OPERACIONAL | 1 | R$ 48.772,50 |
| 129 | MAQUINAS E EQUIPAMENTOS | MISTURADOR ESTÁTICO 42,4 L/H AÇO INOX | 3-420 | PRODUÇÃO FORA OPERACIONAL | 1 | R$ 16.506,75 |



Este documento é cópia do original, assinado digitalmente por ANA ELISA LAQUIMIA DE SOUZA e Tribunal de Justica do Estado de Sao Paulo, protocolado em 09/09/2026 às 11:37 , sob o número WJM26411429880 .
Para conferir o original, acesse o site https://esaj.tjsp.jus.br/pastadigital/pg/abrirConferenciaDocumento.do, informe o processo 1115045-55.2025.8.26.0100 e código hcVFAisX.

| *Grupo de Bens: Máquinas e Equipamentos* | | | *CBE - COMPANHIA BRASILEIRA DE ESTIRENO - UNIDADE ESTIRÊNICOS - PS- SÃO JOSÉ DOS CAMPOS - SP* | | | *Data-base: 11/2025* |
|---|---|---|---|---|---|---|
| ***Item*** | ***Conta*** | ***Descrição*** | ***Tag*** | ***Setor*** | ***Qtde.*** | ***Valor de Mercado*** |
| 130 | MAQUINAS E EQUIPAMENTOS | BOMBA CENTRIFUGA FABR.CANBERRA MOD. 3196MT VAZAO 80 M3/H ROTOR DIAM. 295 MM NS. 98A14098B COM MOTOR 25 CV ROT. 1760 RPM | 8-510B | PRODUCAO OPERACIONAL | 1 | R$ 55.302,75 |
| 131 | MAQUINAS E EQUIPAMENTOS | BOMBA CENTRIFUGA FABR.GOULDS MOD. 3196MT VAZAO 11,4 M3/H ALTURA MANOMETRICA 17,8 M ROTOR DIAM. 318 MM COM MOTOR 5 CV/ 1160 RP | 3-314 | PRODUCAO OPERACIONAL | 1 | R$ 49.380,00 |
| 132 | MAQUINAS E EQUIPAMENTOS | BOMBA DE OLEO MINERA DE ENGRENAGEM FABR. VIKING MOD. GG4195 VAZAO 2,5 M3/H NS. 36-121B | 3-506 | PRODUCAO OPERACIONAL | 1 | R$ 13.353,00 |
| 133 | MAQUINAS E EQUIPAMENTOS | BOMBA DIAFRAGMA FABR. WILDEN | | PRODUCAO OPERACIONAL | 1 | R$ 4.344,00 |
| 134 | MAQUINAS E EQUIPAMENTOS | TANQUE CILINDRICO VERTICAL FABR. INCASE MAT. ACO CARBONO VOL. 200 M3 PESO VAZIO 15000 KG PRODUTO OLEO MINERAL NS. 3609A C/ ESCADA MARINHEIRO E GUARDA CORPO SUPERIOR | 3-501 | PRODUCAO OPERACIONAL | 1 | R$ 178.452,00 |
| 135 | MAQUINAS E EQUIPAMENTOS | TANQUE CILINDRICO VERTICAL FABR. MALFOR MAT. ACO CARBONO COM SERPENTINA VOL. 50 M3 PRODUTO RECICLO SOLVENTE C/ ESCADA MARINHEIRO E GUARDA CORPO SUPERIOR | 3-601 | PRODUCAO OPERACIONAL | 1 | R$ 84.513,00 |
| 136 | MAQUINAS E EQUIPAMENTOS | TANQUE DE ESTIRENO CILINDRICO VERTICAL FABR. TURIN MAT. ACO CARBONO REVESTIDO EM ALUMINIO CAP. 960 M3 PRODUTO MONOMERO DIAM. INTERNO 11570 X 9144 MM | 8-501 | PRODUCAO OPERACIONAL | 1 | R$ 623.010,75 |
| 137 | MAQUINAS E EQUIPAMENTOS | FILTRO FABR. AMF MAT. ACO CARBONO REVESTIDO/ INOX EM ALUMINIO PRESSAO DE OPERACAO 125 PSI VAZAO 35.235 GPM CAP. 0,19 M3 NS. 0075 DIAM. 480 X 1150 MM COM 81 ELEMENTOS TIPO FILRO CUNHO, 8/53 M3/H, PR. E= 10 BAR | 8-509 | PRODUCAO OPERACIONAL | 1 | R$ 7.374,75 |
| 138 | MAQUINAS E EQUIPAMENTOS | FILTRO FABR. AMF MAT. ACO CARBONO REVESTIDO EM ALUMINIO PRESSAO DE OPERACAO 125 PSI VAZAO 35.235 GPM CAP. 0,19 M3 NS. 0075 DIAM. 480 X 1150 MM | 8-505 | PRODUCAO OPERACIONAL | 1 | R$ 7.374,75 |
| 139 | MAQUINAS E EQUIPAMENTOS | TANQUE CILINDRICO VERTICAL FABR. CALDEIRARIA SÃO CAETANO MAT. ACO INOX CAP. 4 M3 PRODUTO MERCAPTANA | 3-801 | PRODUCAO OPERACIONAL | 1 | R$ 42.256,50 |



Este documento é cópia do original, assinado digitalmente por ANA ELISA LAQUIMIA DE SOUZA e Tribunal de Justica do Estado de Sao Paulo, protocolado em 09/09/2026 às 11:37 , sob o número WJM26411429880 .
Para conferir o original, acesse o site https://esaj.tjsp.jus.br/pastadigital/pg/abrirConferenciaDocumento.do, informe o processo 1115045-55.2025.8.26.0100 e código hcVFAisX.

| *Grupo de Bens: Máquinas e Equipamentos* | | | *CBE - COMPANHIA BRASILEIRA DE ESTIRENO - UNIDADE ESTIRÊNICOS - PS- SÃO JOSÉ DOS CAMPOS - SP* | | | *Data-base: 11/2025* |
|---|---|---|---|---|---|---|
| ***Item*** | ***Conta*** | ***Descrição*** | ***Tag*** | ***Setor*** | ***Qtde.*** | ***Valor de Mercado*** |
| 140 | MAQUINAS E EQUIPAMENTOS | TANQUE CILINDRICO VERTICAL FABR. MALFOR MAT. ACO CARBONO CAP. 15 M3 PRODUTO ETILBENZENO | 3-701 | PRODUCAO OPERACIONAL | 1 | R$ 63.384,75 |
| 141 | MAQUINAS E EQUIPAMENTOS | TANQUE CILINDRICO VERTICAL FABR. TURIN MAT. ACO CARBONO CAP. 36,0 M3 PRODUTO RESIDUO MONOMERO DIAM. INTERNO 3500 X 4200 MM | 8-303 | PRODUCAO OPERACIONAL | 1 | R$ 84.513,00 |
| 142 | MAQUINAS E EQUIPAMENTOS | ENSACADORA PALETIZADORA FABR. MOLLERS PEDIDO DO CLIENTE 4580020020 NUR. MAQ. 17586, CAPAC. 1800 FARDOS/H FARDO 25 KG COM ESTEIRA PRINCIPAL VIBRADOR FARDO ELEVADOR (LIFT) ALIMENTADOR PALETE, ESTEIRA SAIDA ROLETES LIVRES E PAINEIS ELETRICOS | 5-105 | PRODUCAO OPERACIONAL | 1 | R$ 1.151.217,00 |
| 143 | MAQUINAS E EQUIPAMENTOS | AGITADOR MECANICO FABR. BLIRRELL MOD. SHAKER 75 | | PRODUCAO OPERACIONAL | 1 | R$ 9.075,00 |
| 144 | MAQUINAS E EQUIPAMENTOS | AGITADOR MAGNÉTICO DE BANCADA DE 15 POSIÇÕES FABR. IKA MOD. RO15P REF. 3692500 | | PRODUCAO OPERACIONAL | 1 | R$ 13.384,50 |
| 145 | MAQUINAS E EQUIPAMENTOS | ASPIRADOR DE PO INDUSTRIAL FABR. ASPO | | PRODUCAO OPERACIONAL | 1 | R$ 5.263,50 |
| 146 | MAQUINAS E EQUIPAMENTOS | BALANCA DIGITAL PARA BIG BAG FABR. ALFA MOD. 3102C CAP. 1500 KG, AC 2X2, LINHA 4 | 5-104 | PRODUCAO OPERACIONAL | 1 | R$ 8.601,00 |
| 147 | MAQUINAS E EQUIPAMENTOS | BANHO TERMOSTATICO FABR. LAUDA MOD. ECO LINE RE112 | | PRODUCAO OPERACIONAL | 1 | R$ 37.198,50 |
| 148 | MAQUINAS E EQUIPAMENTOS | CONTROLADOR BALANCA DIGITAL FABR. TOLEDO MOD. R1 19500 LBS | WIC204-32 | PRODUCAO OPERACIONAL | 1 | R$ 11.766,00 |
| 149 | MAQUINAS E EQUIPAMENTOS | CONTROLADOR BALANCA DIGITAL FABR. TOLEDO MOD. R2 19500 LBS | WIC210-01 | PRODUCAO OPERACIONAL | 1 | R$ 11.766,00 |



Este documento é cópia do original, assinado digitalmente por ANA ELISA LAQUIMIA DE SOUZA e Tribunal de Justica do Estado de Sao Paulo, protocolado em 09/09/2026 às 11:37 , sob o número WJM26411429880
Para conferir o original, acesse o site https://esaj.tjsp.jus.br/pastadigital/pg/abrirConferenciaDocumento.do, informe o processo 1115045-55.2025.8.26.0100 e código hcVFAisX.

| *Grupo de Bens: Máquinas e Equipamentos* | | | *CBE - COMPANHIA BRASILEIRA DE ESTIRENO - UNIDADE ESTIRÊNICOS - PS- SÃO JOSÉ DOS CAMPOS - SP* | | | *Data-base: 11/2025* |
|---|---|---|---|---|---|---|
| ***Item*** | ***Conta*** | ***Descrição*** | ***Tag*** | ***Setor*** | ***Qtde.*** | ***Valor de Mercado*** |
| 150 | MAQUINAS E EQUIPAMENTOS | BALANCA DE ESTEIRA DIGITAL FABR. VARPE MOD. DCI-50 CAP. 60 KG | | PRODUCAO OPERACIONAL | 1 | R$ 31.588,50 |
| 151 | MAQUINAS E EQUIPAMENTOS | DOSADORA WD 111 FABR. WINDOW MAT. ACO INOX DIM. 700 X 350 X 1600 MM NS. 002 | 4-330 | PRODUCAO OPERACIONAL | 1 | R$ 43.503,00 |
| 152 | MAQUINAS E EQUIPAMENTOS | EXAUSTOR DE PO MAT. ACO CARBONO DIM. 700 X 750 X 2500 MM | H 3-315.01 | PRODUCAO OPERACIONAL | 1 | R$ 5.961,75 |
| 153 | MAQUINAS E EQUIPAMENTOS | FONTE CORRENTE CONTINUA FABR. SAFT MOD. SMR 244100C | | PRODUCAO OPERACIONAL | 1 | R$ 59.094,00 |
| 154 | MAQUINAS E EQUIPAMENTOS | INCUBADORA FABR. WTC BINDER MOD. 33053099003100 NS. 1990135 | | PRODUCAO OPERACIONAL | 1 | R$ 119.088,00 |
| 155 | MAQUINAS E EQUIPAMENTOS | SISTEMA DE CONTROLE SDCD FABR. FOXBORO MAT. ACO CARBONO COM PAINEIS DE CONTROLADORES E DE MODULOS DE I/O, PAINEIS DE INSTALAÇÃO DE ITENS DE INFORMÁTICA (COMPUTDORES E SWITCHES) ( PAINEL 5 MODULOS DIM. 3200 X 850 X 2100 MM), LICENÇA DE SOFTWARE E SERVIÇO DE ENGENHARIA, COMISSIONAMENTO , COM CABLAGEM E BARRAMENTOS E RACK DE AÇO | | PRODUCAO OPERACIONAL | 1 | R$ 4.059.827,25 |
| 156 | MAQUINAS E EQUIPAMENTOS | IMPRESSORA FABR. VIDEOJET VJ1220 | | PRODUCAO OPERACIONAL | 1 | R$ 33.881,25 |
| 157 | MAQUINAS E EQUIPAMENTOS | IMPRESSORA FABR. VIDEOJET VJ1220 | | PRODUCAO OPERACIONAL | 1 | R$ 24.606,00 |
| 158 | MAQUINAS E EQUIPAMENTOS | PALETEIRA HIDRAULICA MANUAL FABR. WINDOW CAP. 2000 KG | | PRODUCAO OPERACIONAL | 1 | R$ 1.215,00 |
| 159 | MAQUINAS E EQUIPAMENTOS | PLATAFORMA HIDRAULICA MAT. ACO CARBONO DIM. 2000 X 3500 MM | | PRODUCAO OPERACIONAL | 1 | R$ 15.525,75 |
| 160 | MAQUINAS E EQUIPAMENTOS | SILO FABR. MECANICA CONTINENTAL MAT. ACO ICARBONO COM FUNDO CONICO PRODUTO PS EM PELLETS CAP. 13 M3 TEMPERATURA MAX. 80 GRAUS C DIAM. 2750 X 1600MM | 2-242 | PRODUCAO OPERACIONAL | 1 | R$ 65.988,00 |



Este documento é cópia do original, assinado digitalmente por ANA ELISA LAQUIMIA DE SOUZA e Tribunal de Justica do Estado de Sao Paulo, protocolado em 09/09/2026 às 11:37 , sob o número WJM26411429880 .
Para conferir o original, acesse o site https://esaj.tjsp.jus.br/pastadigital/pg/abrirConferenciaDocumento.do, informe o processo 1115045-55.2025.8.26.0100 e código hcVFAisX.

| *Grupo de Bens: Máquinas e Equipamentos* | | | *CBE - COMPANHIA BRASILEIRA DE ESTIRENO - UNIDADE ESTIRÊNICOS - PS- SÃO JOSÉ DOS CAMPOS - SP* | | | *Data-base: 11/2025* |
|---|---|---|---|---|---|---|
| ***Item*** | ***Conta*** | ***Descrição*** | ***Tag*** | ***Setor*** | ***Qtde.*** | ***Valor de Mercado*** |
| 161 | MAQUINAS E EQUIPAMENTOS | SILO ESTACIONARIO CILINDRICO VERTICAL PADRAO EM ALUMINIO PARA ESTOCAGEM DE PRODUTO FABR. ZEPPELIN PRODUTO PS EM PALLETS CAP. 13 M3 TEMPERATURA MAX. 80 GRAUS C DIAM. 2750 X 1600MM NS. 139001-169 | 2-246 | PRODUCAO OPERACIONAL | 1 | R$ 85.537,50 |
| 162 | MAQUINAS E EQUIPAMENTOS | SILO DE BIG BAG FABR. ZEPPELIN EM ALUMINIO PRODUTO PS EM PALLETS CAP. 21 M3 DIAM. 2600 X 3200 MM NS. 139001-170 | 5-398 | PRODUCAO OPERACIONAL | 1 | R$ 93.920,25 |
| 163 | MAQUINAS E EQUIPAMENTOS | TRANSFORMADOR FABR. MEGAVOLT MOD. TRA POT. 10 KVA TENSAO 220/ 127 V NS. 62079 CABLAGEM E BARRAMENTO ELETRICO | | PRODUCAO OPERACIONAL | 1 | R$ 7.195,50 |
| 164 | MAQUINAS E EQUIPAMENTOS | TRANSFORMADOR FABR. ULTRASINUS MOD. CAIXA POT. 15 KVA TENSAO 240 V NS. 13357 CABLAGEM E BARRAMENTO ELETRICO | | PRODUCAO OPERACIONAL | 1 | R$ 8.990,25 |
| 165 | MAQUINAS E EQUIPAMENTOS | TRANSFORMADOR FABR. ULTRASINUS MOD. CAIXA POT. 15 KVA TENSAO 240 V NS. 13358 CABLAGEM E BARRAMENTO ELETRICO | | PRODUCAO OPERACIONAL | 1 | R$ 8.990,25 |
| 166 | MAQUINAS E EQUIPAMENTOS | TRANSFORMADOR FABR. ULTRASINUS MOD. CAIXA POT. 15 KVA TENSAO 240 V NS. 13359 CABLAGEM E BARRAMENTO ELETRICO | | PRODUCAO OPERACIONAL | 1 | R$ 8.990,25 |
| 167 | MAQUINAS E EQUIPAMENTOS | TRANSFORMADOR FABR. ULTRASINUS MOD. CAIXA POT. 15 KVA TENSAO 240 V NS. 13360 CABLAGEM E BARRAMENTO ELETRICO | | PRODUCAO OPERACIONAL | 1 | R$ 8.990,25 |
| 168 | MAQUINAS E EQUIPAMENTOS | TRANSFORMADOR FABR. ULTRASINUS MOD. CAIXA POT. 150 KVA TENSAO 480 V NS. 13485 CABLAGEM E BARRAMENTO ELETRICO | | PRODUCAO OPERACIONAL | 1 | R$ 13.004,25 |
| 169 | MAQUINAS E EQUIPAMENTOS | TRANSFORMADOR FABR. ULTRASINUS MOD. CAIXA POT. 150 KVA TENSAO 480 V NS. 13487 CABLAGEM E BARRAMENTO ELETRICO | | PRODUCAO OPERACIONAL | 1 | R$ 13.004,25 |
| 170 | MAQUINAS E EQUIPAMENTOS | TRANSFORMADOR FABR. ULTRASINUS MOD. CAIXA POT. 150 KVA TENSAO 480 V NS. 14244 CABLAGEM E BARRAMENTO ELETRICO | | PRODUCAO OPERACIONAL | 1 | R$ 13.004,25 |



Este documento é cópia do original, assinado digitalmente por ANA ELISA LAQUIMIA DE SOUZA e Tribunal de Justica do Estado de Sao Paulo, protocolado em 09/09/2026 às 11:37 , sob o número WJM26411429880 .
Para conferir o original, acesse o site https://esaj.tjsp.jus.br/pastadigital/pg/abrirConferenciaDocumento.do, informe o processo 1115045-55.2025.8.26.0100 e código hcVFAisX.

| *Grupo de Bens: Máquinas e Equipamentos* | | | *CBE - COMPANHIA BRASILEIRA DE ESTIRENO - UNIDADE ESTIRÊNICOS - PS- SÃO JOSÉ DOS CAMPOS - SP* | | | *Data-base: 11/2025* |
|---|---|---|---|---|---|---|
| ***Item*** | ***Conta*** | ***Descrição*** | ***Tag*** | ***Setor*** | ***Qtde.*** | ***Valor de Mercado*** |
| 171 | MAQUINAS E EQUIPAMENTOS | TRANSFORMADOR FABR. ULTRASINUS MOD. CAIXA POT. 150 KVA TENSAO INFERIOR 480 V NS. 13486 CABLAGEM E BARRAMENTO ELETRICO | | PRODUCAO OPERACIONAL | 1 | R$ 13.004,25 |
| 172 | MAQUINAS E EQUIPAMENTOS | TRANSFORMADOR FABR. ULTRASINUS MOD. CAIXA POT. 25 KVA TENSAO 480 V NS. 13482 CABLAGEM E BARRAMENTO ELETRICO | | PRODUCAO OPERACIONAL | 1 | R$ 8.669,25 |
| 173 | MAQUINAS E EQUIPAMENTOS | TRANSFORMADOR FABR. ULTRASINUS MOD. CAIXA POT. 25 KVA TENSAO 480 V NS. 13483 CABLAGEM E BARRAMENTO ELETRICO | | PRODUCAO OPERACIONAL | 1 | R$ 8.669,25 |
| 174 | MAQUINAS E EQUIPAMENTOS | TRANSFORMADOR FABR. ULTRASINUS MOD. CAIXA POT. 75 KVA 480 V NS. 13481 CABLAGEM E BARRAMENTO ELETRICO | | PRODUCAO OPERACIONAL | 1 | R$ 7.750,50 |
| 175 | MAQUINAS E EQUIPAMENTOS | TRANSFORMADOR FABR. WALTEC MOD. TTE POT. 75 KVA TENSAO 440 V NS. 60258/00 CABLAGEM E BARRAMENTO ELETRICO | | PRODUCAO OPERACIONAL | 1 | R$ 8.658,75 |
| 176 | MAQUINAS E EQUIPAMENTOS | FILTRO CILINDRICO VERTICAL FABR. SFAY MAT. ACO CARBONO TEMPERATURA DE PROJETO 100 GRAUS C PRESSAO DE PROJETO 10 BAR DIAM. 800 X 1300 MM | 2-503A | PRODUCAO OPERACIONAL | 1 | R$ 13.851,75 |
| 177 | MAQUINAS E EQUIPAMENTOS | FILTRO CILINDRICO VERTICAL FABR. SFAY MAT. ACO CARBONO TEMPERATURA DE PROJETO 100 GRAUS C PRESSAO DE PROJETO 10 BAR DIAM. 800 X 1300 MM | 2-503B | PRODUCAO OPERACIONAL | 1 | R$ 13.851,75 |
| 178 | MAQUINAS E EQUIPAMENTOS | MOTOBOMBA ELETRICA FABR.WEG POT. 40 CV ROT. 3560 RPM | 2-601 | PRODUCAO OPERACIONAL | 1 | R$ 8.648,25 |
| 179 | MAQUINAS E EQUIPAMENTOS | PELETIZADOR CORTADOR FABR. CONAIR MOD. R3032 NS. 120848 MAT. AC PRODUTO POLIESTIRENO CAPAC. 6000 KG/H DIAM. 600 X 1200 MM (LINHA D) | 2-412 | PRODUCAO OPERACIONAL | 1 | R$ 922.150,50 |
| 180 | MAQUINAS E EQUIPAMENTOS | PELETIZADOR CORTADOR FABR. CONAIR MOD. R3032 NS. 120849 MAT. AC PRODUTO POLIESTIRENO CAPAC. 6000 KG/H DIAM. 600 X 1200 MM (LINHA C) | 2-313 | PRODUCAO OPERACIONAL | 1 | R$ 963.077,25 |



Este documento é cópia do original, assinado digitalmente por ANA ELISA LAQUIMIA DE SOUZA e Tribunal de Justica do Estado de Sao Paulo, protocolado em 09/09/2026 às 11:37 , sob o número WJM26411429880 .
Para conferir o original, acesse o site https://esaj.tjsp.jus.br/pastadigital/pg/abrirConferenciaDocumento.do, informe o processo 1115045-55.2025.8.26.0100 e código hcVFAisX.

| *Grupo de Bens: Máquinas e Equipamentos* | | | *CBE - COMPANHIA BRASILEIRA DE ESTIRENO - UNIDADE ESTIRÊNICOS - PS- SÃO JOSÉ DOS CAMPOS - SP* | | | *Data-base: 11/2025* |
|---|---|---|---|---|---|---|
| ***Item*** | ***Conta*** | ***Descrição*** | ***Tag*** | ***Setor*** | ***Qtde.*** | ***Valor de Mercado*** |
| 181 | MAQUINAS E EQUIPAMENTOS | PELETIZADOR CORTADOR FABR. CONAIR MOD. R3032 NS. 97945 MAT. AC PRODUTO POLIESTIRENO CAPAC. 6000 KG/H DIAM. 600 X 1200 MM (LINHA E) | 2-312 | PRODUCAO OPERACIONAL | 1 | R$ 963.077,25 |
| 182 | MAQUINAS E EQUIPAMENTOS | PELETIZADOR CORTADOR FABR. ROTEX MOD. 3422A NS. R2010098 MAT. AC PRODUTO POLIESTIRENO CAPAC. 6000 KG/H DIAM. 600 X | 2--212 | PRODUCAO OPERACIONAL | 1 | R$ 821.991,00 |
| 183 | MAQUINAS E EQUIPAMENTOS | PENEIRA VIBRATORIA FABR. WINDOW MAT. ACO INOX DIM. 2100 X 1100 MM | 2-323 | PRODUCAO OPERACIONAL | 1 | R$ 99.162,00 |
| 184 | MAQUINAS E EQUIPAMENTOS | PENEIRA VIBRATORIA FABR. WINDOW MAT. ACO INOX DIM. 2100 X 1100 MM | 2-424 | PRODUCAO OPERACIONAL | 1 | R$ 99.162,00 |
| 185 | MAQUINAS E EQUIPAMENTOS | PENEIRA VIBRATORIA FABR. WINDOW MAT. ACO INOX DIM. 2100 X 1100 MM (ROTEX 7500 KG/H) LINHA DE FIOS | 2-324 | PRODUCAO OPERACIONAL | 1 | R$ 99.162,00 |
| 186 | MAQUINAS E EQUIPAMENTOS | PENEIRA VIBRATORIA FABR. WINDOW MAT. ACO INOX DIM. 2100 X 1100 MM | 2-224 | PRODUCAO OPERACIONAL | 1 | R$ 99.162,00 |
| 187 | MAQUINAS E EQUIPAMENTOS | PENEIRA VIBRATORIA FABR. WINDOW MAT. ACO INOX DIM. 2100 X 1100 MM (ROTEX 7500 KG/H) LINHA DE FIOS | 2-410 | PRODUCAO OPERACIONAL | 1 | R$ 99.162,00 |
| 188 | MAQUINAS E EQUIPAMENTOS | PELETIZADOR CORTADOR FABR. ROTEX MOD. 3422A NS. R201009A MAT. AC PRODUTO POLIESTIRENO CAPAC. 6000 KG/H DIAM. 600 X 1200 MM (LINHA A) | 2-213 | PRODUCAO OPERACIONAL | 1 | R$ 821.991,00 |
| 189 | MAQUINAS E EQUIPAMENTOS | SISTEMA DE VACUO FABR. VACU HOIST MOD. 10966 NS. 2469 | 3-106 | PRODUCAO OPERACIONAL | 1 | R$ 78.114,75 |
| 190 | MAQUINAS E EQUIPAMENTOS | TRANSFORMADOR FABR. MEGAVOLT MOD. EPOXY POT. 30 KVA TENSAO SECUNDARIA 6480/ 277 V NS. 1259/41 CABLAGEM E BARRAMENTO ELETRICO | | PRODUCAO OPERACIONAL | 1 | R$ 13.567,50 |
| 191 | MAQUINAS E EQUIPAMENTOS | PLATAFORMA ELEVATORIA HIDRAULICA PANTOGRAFICA ACIONAMENTO POR MOTOR ELETRICO POT. 3 CV DIM. 1700 X 1200 MM | | PRODUCAO OPERACIONAL | 1 | R$ 10.395,75 |
| 192 | MAQUINAS E EQUIPAMENTOS | VENTILADOR CENTRIFUGO COM MOTOR 25 CV/ 3510 RPM | 2-208 | PRODUCAO OPERACIONAL | 1 | R$ 4.764,75 |
| 193 | MAQUINAS E EQUIPAMENTOS | VENTILADOR CENTRIFUGO 20 CV ROT. 3510 RPM | 2-209 | PRODUCAO OPERACIONAL | 1 | R$ 4.287,75 |



Este documento é cópia do original, assinado digitalmente por ANA ELISA LAQUIMIA DE SOUZA e Tribunal de Justica do Estado de Sao Paulo, protocolado em 09/09/2026 às 11:37 , sob o número WJM26411429880 .
Para conferir o original, acesse o site https://esaj.tjsp.jus.br/pastadigital/pg/abrirConferenciaDocumento.do, informe o processo 1115045-55.2025.8.26.0100 e código hcVFAisX.

| *Grupo de Bens: Máquinas e Equipamentos* | | | *CBE - COMPANHIA BRASILEIRA DE ESTIRENO - UNIDADE ESTIRÊNICOS - PS- SÃO JOSÉ DOS CAMPOS - SP* | | | *Data-base: 11/2025* |
|---|---|---|---|---|---|---|
| ***Item*** | ***Conta*** | ***Descrição*** | ***Tag*** | ***Setor*** | ***Qtde.*** | ***Valor de Mercado*** |
| 194 | MAQUINAS E EQUIPAMENTOS | VENTILADOR CENTRIFUGO FABR. WINDOW MOD. CPD-750-2 VAZAO 2160 M3/H DIAM. 600 MM POT. 20 CV ROT. 3540 RPM | 2-308 | PRODUCAO OPERACIONAL | 1 | R$ 9.247,50 |
| 195 | MAQUINAS E EQUIPAMENTOS | VENTILADOR CENTRIFUGO FABR. WINDOW VAZAO 2160 M3/H DIAM. 600 MM C/ MOTOR 20 CV/ 3540 RPM | 2-408 | PRODUCAO OPERACIONAL | 1 | R$ 6.058,50 |
| 196 | MAQUINAS E EQUIPAMENTOS | VENTILADOR CENTRIFUGO FABR. WINDOW VAZAO 2160 M3/H DIAM. 600 MM COM MOTOR 20 CV/ 3540 RPM | 2-309 | PRODUCAO OPERACIONAL | 1 | R$ 6.058,50 |
| 197 | MAQUINAS E EQUIPAMENTOS | TUBULACAO INSTALACAO E INSTRUMENTACAO NA PLANTA | | PRODUCAO OPERACIONAL | 1 | R$ 106.626.604,50 |
| 198 | MAQUINAS E EQUIPAMENTOS | AGITADOR FABR. PFAUDLER MOD. MAH23320 | | PRODUCAO OPERACIONAL | 1 | R$ 89.735,25 |
| 199 | MAQUINAS E EQUIPAMENTOS | AGITADOR MOD. MH2216 NS. 255718 | | PRODUCAO OPERACIONAL | 1 | R$ 4.412,25 |
| 200 | MAQUINAS E EQUIPAMENTOS | BOMBA CENTRIFUGA FABR.CANBERRA MOD. 3196MT VAZAO 9,1 M3/H ALTURA MANOMETRICA 122 MM ROTOR DIAM. 232 MM COM MOTOR 30 CV/ 3510 RPM | 1-212 | PRODUCAO OPERACIONAL | 1 | R$ 55.041,75 |
| 201 | MAQUINAS E EQUIPAMENTOS | BOMBA CENTRIFUGA FABR.CANBERRA MOD. 3196MT VAZAO 9,1 M3/H ALTURA MANOMETRICA 122 MM ROTOR DIAM. 232 MM COM MOTOR 25 CV/ 3510 RPM | 1-252 | PRODUCAO OPERACIONAL | 1 | R$ 55.041,75 |
| 202 | MAQUINAS E EQUIPAMENTOS | BOMBA CENTRIFUGA FABR. DRESSER MOD. 3196ST VAZAO 17 M3/H ALTURA MANOMETRICA 48,8 M ROTOR DIAM. 154 MM NS. 80A2722B | 1-212 | PRODUCAO OPERACIONAL | 1 | R$ 10.709,25 |
| 203 | MAQUINAS E EQUIPAMENTOS | BOMBA CENTRIFUGA FABR. DRESSER MOD. 4HN-143A VAZAO 120 M3/H ALTURA 50 M ROTOR DIAM. 380 MM COM MOTOR 40 CV/ 1770 RPM | 8-131-A | PRODUCAO OPERACIONAL | 1 | R$ 23.237,25 |
| 204 | MAQUINAS E EQUIPAMENTOS | BOMBA CENTRIFUGA FABR. DRESSER MOD. 4HN-143A VAZAO 120 M3/H ALTURA 50 M ROTOR DIAM. 380 MM COM MOTOR 40 CV/ 1770 RPM | 8131-B | PRODUCAO OPERACIONAL | 1 | R$ 15.861,75 |
| 205 | MAQUINAS E EQUIPAMENTOS | BOMBA CENTRIFUGA FABR. DRESSER MOD. 4HN-143A VAZAO 90 M3/H ALTURA 30 M ROTO DIAM. 400 MM NS. 50293-07-02 | 8.151 | PRODUCAO OPERACIONAL | 1 | R$ 15.861,75 |



Este documento é cópia do original, assinado digitalmente por ANA ELISA LAQUIMIA DE SOUZA e Tribunal de Justica do Estado de Sao Paulo, protocolado em 09/09/2026 às 11:37 , sob o número WJM26411429880 .
Para conferir o original, acesse o site https://esaj.tjsp.jus.br/pastadigital/pg/abrirConferenciaDocumento.do, informe o processo 1115045-55.2025.8.26.0100 e código hcVFAisX.

| *Grupo de Bens: Máquinas e Equipamentos* | | | *CBE - COMPANHIA BRASILEIRA DE ESTIRENO - UNIDADE ESTIRÊNICOS - PS- SÃO JOSÉ DOS CAMPOS - SP* | | | *Data-base: 11/2025* |
|---|---|---|---|---|---|---|
| ***Item*** | ***Conta*** | ***Descrição*** | ***Tag*** | ***Setor*** | ***Qtde.*** | ***Valor de Mercado*** |
| 206 | MAQUINAS E EQUIPAMENTOS | BOMBA CENTRIFUGA FABR. DRESSER MOD. 4HQ-104A VAZAO 90 M3/H ALTURA 30 M ROTOR DIAM. 300 MM COM MOTOR 20 CV/ 1760 RPM NS. 50177.01.01 | 8-141-A | PRODUCAO OPERACIONAL | 1 | R$ 19.032,00 |
| 207 | MAQUINAS E EQUIPAMENTOS | BOMBA CENTRIFUGA FABR. DRESSER MOD. 4HQ-104A VAZAO 90 M3/H ALTURA 30 M ROTOR DIAM. 300 MM COM MOTOR 20 CV/ 1760 RPM NS. 50177.01.02 | 8-141-B | PRODUCAO OPERACIONAL | 1 | R$ 19.032,00 |
| 208 | MAQUINAS E EQUIPAMENTOS | BOMBA CENTRIFUGA FABR. DRESSER MOD. 4HQ-104A VAZAO 90 M3/H ALTURA 30 M ROTOR DIAM. 300 MM COM MOTOR 20 CV/ 1760 RPM NS. 50177.01.03 | 8-141-C | PRODUCAO OPERACIONAL | 1 | R$ 19.032,00 |
| 209 | MAQUINAS E EQUIPAMENTOS | BOMBA CENTRIFUGA FABR. DRESSER MOD. 4HQ-104A VAZAO 90 M3/H ALTURA 30 M ROTOR DIAM. 300 MM COM MOTOR 20 CV/ 1760 RPM NS. 50177.01.04 | 8-141-D | PRODUCAO OPERACIONAL | 1 | R$ 19.032,00 |
| 210 | MAQUINAS E EQUIPAMENTOS | BOMBA CENTRIFUGA FABR. DRESSER MOD. 4HQ-104A VAZAO 90 M3/H ALTURA 30 M ROTOR DIAM. 300 MM MOTOR 20 CV/ 1760 RPM, NS. 50177.02.01 | 8-142-A | PRODUCAO OPERACIONAL | 1 | R$ 19.196,25 |
| 211 | MAQUINAS E EQUIPAMENTOS | BOMBA CENTRIFUGA FABR. DRESSER MOD. 4HQ-104A VAZAO 90 M3/H ALTURA 30 M ROTOR DIAM. 300 MM MOTOR 20 CV/ 1760 RPM, NS. 50177.02.02 | 8-142-B | PRODUCAO OPERACIONAL | 1 | R$ 19.196,25 |
| 212 | MAQUINAS E EQUIPAMENTOS | BOMBA CENTRIFUGA FABR. DRESSER MOD. 4HQ-104A VAZAO 90 M3/H ALTURA 30 M ROTOR DIAM. 300 MM MOTOR 20 CV/ 1760 RPM, NS. 50177.02.03 | 8-142-C | PRODUCAO OPERACIONAL | 1 | R$ 19.196,25 |
| 213 | MAQUINAS E EQUIPAMENTOS | BOMBA CENTRIFUGA FABR. DRESSER MOD. 4HQ-104A VAZAO 90 M3/H ALTURA 30 M ROTOR DIAM. 300 MM MOTOR 20 CV/ 1760 RPM, NS. 50177.02.04 | 8-142-D | PRODUCAO OPERACIONAL | 1 | R$ 19.196,25 |
| 214 | MAQUINAS E EQUIPAMENTOS | BOMBA CENTRIFUGA FABR. DRESSER MOD. 6DBE-195B VAZAO 360 M3/H ALTURA 80 MCA ROTOR DIAM. 400 MM COM MOTOR 125 CV/ 1780 RPM | 1-229-C | PRODUCAO OPERACIONAL | 1 | R$ 71.199,00 |
| 215 | MAQUINAS E EQUIPAMENTOS | BOMBA CENTRIFUGA FABR. DRESSER MOD. 6H0-11A VAZAO 160 M3/H ALTURA MANOMETRICA 27 M ROTOR DIAM. 350 MM COM MOTOR 30 CV 1765 RPM, NS. 50139.01.01 | 8-121 | PRODUCAO OPERACIONAL | 1 | R$ 36.270,00 |



Este documento é cópia do original, assinado digitalmente por ANA ELISA LAQUIMIA DE SOUZA e Tribunal de Justica do Estado de Sao Paulo, protocolado em 09/09/2026 às 11:37 , sob o número WJM26411429880 .
Para conferir o original, acesse o site https://esaj.tjsp.jus.br/pastadigital/pg/abrirConferenciaDocumento.do, informe o processo 1115045-55.2025.8.26.0100 e código hcVFAisX.

| *Grupo de Bens: Máquinas e Equipamentos* | | | *CBE - COMPANHIA BRASILEIRA DE ESTIRENO - UNIDADE ESTIRÊNICOS - PS- SÃO JOSÉ DOS CAMPOS - SP* | | | *Data-base: 11/2025* |
|---|---|---|---|---|---|---|
| ***Item*** | ***Conta*** | ***Descrição*** | ***Tag*** | ***Setor*** | ***Qtde.*** | ***Valor de Mercado*** |
| 216 | MAQUINAS E EQUIPAMENTOS | BOMBA CENTRIFUGA FABR. DRESSER MOD. 6HND-134 VAZAO 27,0 M3/H ROTOR DIAM. 400 MM COM MOTOR 175 CV/ 3565 RPM | 8-105 | PRODUCAO OPERACIONAL | 1 | R$ 72.588,00 |
| 217 | MAQUINAS E EQUIPAMENTOS | BOMBA CENTRIFUGA FABR. DRESSER MOD. 6HND-134 VAZAO 27,0 M3/H ROTOR DIAM. 400 MM COM MOTOR 175 CV/ 3565 RPM | 8-106 | PRODUCAO OPERACIONAL | 1 | R$ 72.588,00 |
| 218 | MAQUINAS E EQUIPAMENTOS | BOMBA CENTRIFUGA FABR. DRESSER MOD. 6HND-134 VAZAO 27,0 M3/H ROTOR DIAM. 400 MM COM MOTOR 175 CV/ 3565 RPM | 8-115 | PRODUCAO OPERACIONAL | 1 | R$ 72.588,00 |
| 219 | MAQUINAS E EQUIPAMENTOS | BOMBA CENTRIFUGA FABR. DRESSER MOD. D-10121.1/2X1X6 VAZAO 9 M3/H ALTURA 50 M ROTOR DIAM. 180 MM COM MOTOR 7,5 CV/ 3500 RPM | 1-334 | PRODUCAO OPERACIONAL | 1 | R$ 16.771,50 |
| 220 | MAQUINAS E EQUIPAMENTOS | BOMBA CENTRIFUGA FABR. DRESSER MOD. D814FPLUS15X1X6 VAZAO 2,3 M3/H ALTURA 45 M ROTOR DIAM. 180 MM COM MOTOR 5 CV/ 3500 RPM | 3.314A | PRODUCAO OPERACIONAL | 1 | R$ 22.061,25 |
| 221 | MAQUINAS E EQUIPAMENTOS | BOMBA CENTRIFUGA FABR. DRESSER MOD. D814FPLUS15X1X6 VAZAO 2,3 M3/H ALTURA 45 M ROTOR DIAM. 180 MM COM MOTOR 5 CV/ 3500 RPM | 3.314B | PRODUCAO OPERACIONAL | 1 | R$ 22.061,25 |
| 222 | MAQUINAS E EQUIPAMENTOS | BOMBA CENTRIFUGA FABR. DRESSER MOD. EPE3X1-5X8 VAZAO 30 M3/H ALTURA 70 M ROTOR DIAM. 240 MM NS. 50293-03.01 COM MOTOR 15 CV/ 3530 RPM, SELO DUPLO | 1-452-A | PRODUCAO OPERACIONAL | 1 | R$ 18.892,50 |
| 223 | MAQUINAS E EQUIPAMENTOS | BOMBA CENTRIFUGA FABR. DRESSER MOD. EPE3X1-5X8 VAZAO 30 M3/H ALTURA 70 M ROTOR DIAM. 240 MM NS. 50293-03.02 COM MOTOR 15 CV/ 3530 RPM, SELO DUPLO | 1-452-B | PRODUCAO OPERACIONAL | 1 | R$ 18.892,50 |
| 224 | MAQUINAS E EQUIPAMENTOS | BOMBA CENTRIFUGA FABR.GOULDS MOD. 319651 DIAM. 34 M3/H ALT. 42,7 M DIAM. ROTOR 220 MM COM MOTOR 5 CV/ 3500 RPM | 8-312 | PRODUCAO OPERACIONAL | 1 | R$ 36.267,75 |
| 225 | MAQUINAS E EQUIPAMENTOS | BOMBA CENTRIFUGA FABR.GOULDS MOD. 3196ST VAZAO 17 M3/H ALTURA MANOMETRICA 48,8 M DIAM. ROTOR 240 MM COM MOTOR 10 CV/ 3500 RPM | 1-270 | PRODUCAO OPERACIONAL | 1 | R$ 38.499,75 |
| 226 | MAQUINAS E EQUIPAMENTOS | BOMBA CENTRIFUGA FABR. KSB MOD. MEGANORM 125/400 VAZAO 360 M3/H ALTURA 80 MCA ROTOR DIAM. 400 MM COM MOTOR 125 CV/ 1780 RPM, OP. 322251 | 1-229-A | PRODUCAO OPERACIONAL | 1 | R$ 43.686,00 |



Este documento é cópia do original, assinado digitalmente por ANA ELISA LAQUIMIA DE SOUZA e Tribunal de Justica do Estado de Sao Paulo, protocolado em 09/09/2026 às 11:37 , sob o número WJM26411429880 .
Para conferir o original, acesse o site https://esaj.tjsp.jus.br/pastadigital/pg/abrirConferenciaDocumento.do, informe o processo 1115045-55.2025.8.26.0100 e código hcVFAisX.

| *Grupo de Bens: Máquinas e Equipamentos* | | | *CBE - COMPANHIA BRASILEIRA DE ESTIRENO - UNIDADE ESTIRÊNICOS - PS- SÃO JOSÉ DOS CAMPOS - SP* | | | *Data-base: 11/2025* |
|---|---|---|---|---|---|---|
| ***Item*** | ***Conta*** | ***Descrição*** | ***Tag*** | ***Setor*** | ***Qtde.*** | ***Valor de Mercado*** |
| 227 | MAQUINAS E EQUIPAMENTOS | BOMBA CENTRIFUGA FABR. KSB MOD. MEGANORM 125/400 VAZAO 360 M3/H ALTURA 80 MCA ROTOR DIAM. 400 MM COM MOTOR 125 CV/ 1780 RPM, OP. 322252 | 1-229-B | PRODUCAO OPERACIONAL | 1 | R$ 43.686,00 |
| 228 | MAQUINAS E EQUIPAMENTOS | BOMBA CENTRIFUGA FABR. OMEL MOD. UNDAA DIAM. ROTOR 200 MM COM MOTOR 5 CV/ 3500 RPM | 3-302 | PRODUCAO OPERACIONAL | 1 | R$ 16.739,25 |
| 229 | MAQUINAS E EQUIPAMENTOS | BOMBA CENTRIFUGA FABR. OMEL MOD. UNDAA DIAM. ROTOR 200 MM COM MOTOR 7,5 CV/ 1155 RPM | 3-304 | PRODUCAO OPERACIONAL | 1 | R$ 16.739,25 |
| 230 | MAQUINAS E EQUIPAMENTOS | BOMBA CENTRIFUGA FABR. OMEL MOD. UND-II VAZAO 2,3 M3/H ALTURA 26 MCL ROTOR DIAM. 180 MM ACIONAMENTO POR MOTOR ELETRICO FAB. WEG POT. 3 CV ROT. 1720 RPM NS. 165838 | 8-372 | PRODUCAO OPERACIONAL | 1 | R$ 16.739,25 |
| 231 | MAQUINAS E EQUIPAMENTOS | BOMBA CENTRIFUGA FABR. OMEL ROTOR DIAM. 400 MM COM MOTOR 75 CV/ 1775 RPM | 1-246 | PRODUCAO OPERACIONAL | 1 | R$ 41.847,00 |
| 232 | MAQUINAS E EQUIPAMENTOS | BOMBA CENTRIFUGA FABR. WORTH MOD. 2-H0-133A VAZAO 56,8 M3/H ROTOR DIAM. 400 MM NS. BX-94473 COM MOTOR 15 CV/ 1760 RPM | 8-122 | PRODUCAO OPERACIONAL | 1 | R$ 172.968,75 |
| 233 | MAQUINAS E EQUIPAMENTOS | BOMBA CENTRIFUGA ROTOR DIAM. 220 MM | 8-204 | PRODUCAO OPERACIONAL | 1 | R$ 36.267,75 |
| 234 | MAQUINAS E EQUIPAMENTOS | BOMBA CENTRIFUGA ROTOR DIAM. 280 MM | 8-121 | PRODUCAO OPERACIONAL | 1 | R$ 7.072,50 |
| 235 | MAQUINAS E EQUIPAMENTOS | BOMBA DE ENGRENAGEM COM MOTOR 20 CV/ 1160 RPM E REDUTOR | 3-214B | PRODUCAO OPERACIONAL | 1 | R$ 65.174,25 |
| 236 | MAQUINAS E EQUIPAMENTOS | BOMBA DE ENGRENAGEM COM MOTOR 20 CV/ 1160 RPM E REDUTOR | 3-214A | PRODUCAO OPERACIONAL | 1 | R$ 65.174,25 |
| 237 | MAQUINAS E EQUIPAMENTOS | BOMBA DE ENGRENAGEM | 8-104 | PRODUCAO OPERACIONAL | 1 | R$ 7.274,25 |
| 238 | MAQUINAS E EQUIPAMENTOS | BOMBA DE ENGRENAGEM FABR. FB MOD. FBE12STD, 1/2" STD | 8-315 | PRODUCAO OPERACIONAL | 1 | R$ 769,50 |
| 239 | MAQUINAS E EQUIPAMENTOS | BOMBA DE ENGRENAGEM FABR. FB MOD. FBE2C, 2 SELOS | 3304 | PRODUCAO OPERACIONAL | 1 | R$ 1.596,00 |



Este documento é cópia do original, assinado digitalmente por ANA ELISA LAQUIMIA DE SOUZA e Tribunal de Justica do Estado de Sao Paulo, protocolado em 09/09/2026 às 11:37 , sob o número WJM26411429880
Para conferir o original, acesse o site https://esaj.tjsp.jus.br/pastadigital/pg/abrirConferenciaDocumento.do, informe o processo 1115045-55.2025.8.26.0100 e código hcVFAisX.

| *Grupo de Bens: Máquinas e Equipamentos* | | | *CBE - COMPANHIA BRASILEIRA DE ESTIRENO - UNIDADE ESTIRÊNICOS - PS- SÃO JOSÉ DOS CAMPOS - SP* | | | *Data-base: 11/2025* |
|---|---|---|---|---|---|---|
| ***Item*** | ***Conta*** | ***Descrição*** | ***Tag*** | ***Setor*** | ***Qtde.*** | ***Valor de Mercado*** |
| 240 | MAQUINAS E EQUIPAMENTOS | BOMBA DE ENGRENAGEM FABR. VIKING | 3-401A | PRODUCAO OPERACIONAL | 1 | R$ 13.353,00 |
| 241 | MAQUINAS E EQUIPAMENTOS | BOMBA DE ENGRENAGEM FABR. VIKING | 3-401B | PRODUCAO OPERACIONAL | 1 | R$ 13.353,00 |
| 242 | MAQUINAS E EQUIPAMENTOS | BOMBA DE ENGRENAGEM FABR. VIKING | | PRODUCAO OPERACIONAL | 2 | R$ 26.706,00 |
| 243 | MAQUINAS E EQUIPAMENTOS | BOMBA DE ENGRENAGEM FABR. VIKING MOD. GG4193 NS. 11873543 | 8-304 | PRODUCAO OPERACIONAL | 1 | R$ 13.353,00 |
| 244 | MAQUINAS E EQUIPAMENTOS | BOMBA DE ENGRENAGEM FABR. VIKING MOD. HL4724 ACIONAMENTO POR MOTOR ELETRICO POT. 0,75 CV E REDUTOR NS. 11613226 | 8-375 | PRODUCAO OPERACIONAL | 1 | R$ 38.488,50 |
| 245 | MAQUINAS E EQUIPAMENTOS | BOMBA DE ENGRENAGEM FABR. VIKING MOD. HL4724 ACIONAMENTO POR MOTOR ELETRICO POT. 1 CV NS. 11613225 | 8-364 | PRODUCAO OPERACIONAL | 1 | R$ 38.834,25 |
| 246 | MAQUINAS E EQUIPAMENTOS | BOMBA DE ENGRENAGEM FABR. VIKING MOD. P123R NS. 1713116 COM MOTOR 20 CV/ 1755 RPM E REDUTOR | 3-211B | PRODUCAO OPERACIONAL | 1 | R$ 65.174,25 |
| 247 | MAQUINAS E EQUIPAMENTOS | BOMBA DE ENGRENAGEM FABR. VIKING MOD. Q123R NS. 1713642 COM MOTOR 20 CV/ 1755 RPM E REDUTOR | 3-211A | PRODUCAO OPERACIONAL | 1 | R$ 65.174,25 |
| 248 | MAQUINAS E EQUIPAMENTOS | BOMBA DE ENGRENAGEM FABR. VIKING MOD. Q4123A VAZAO 43 M3/H COM MOTOR 30 CV/ 1175 RPM E REDUTOR | 3-205A | PRODUCAO OPERACIONAL | 1 | R$ 66.859,50 |
| 249 | MAQUINAS E EQUIPAMENTOS | BOMBA DE ENGRENAGEM FABR. VIKING MOD. Q4123A VAZAO 43 M3/H COM MOTOR 30 CV/ 1175 RPM E REDUTOR | 3-205B | PRODUCAO OPERACIONAL | 1 | R$ 66.859,50 |
| 250 | MAQUINAS E EQUIPAMENTOS | BOMBA DESCOLAMENTO POSITIVO FABR. ALLWEILER VAZAO 3644 M COM MOTOR 70 CV/1178 RPM | 3-218A | PRODUCAO OPERACIONAL | 1 | R$ 58.011,00 |
| 251 | MAQUINAS E EQUIPAMENTOS | BOMBA DESCOLAMENTO POSITIVO FABR. ALLWEILER VAZAO 3644 M COM MOTOR 70 CV/1178 RPM | 3-218B | PRODUCAO OPERACIONAL | 1 | R$ 58.011,00 |
| 252 | MAQUINAS E EQUIPAMENTOS | BOMBA 3 FUSOS FABR. KRAL EM ACO CARBONO XOM CARTUCHO EM LIGA DE ALUMINIO SILAFONT TRATAMENTO DE SUPERFICIE PARA BAIXA VISCOSIDADE, CONSTRUÇÃO ESPECIAL PARA FLUIDOS FINOS A MEDIA PRESSOES MOD. CGH-450 XBEEP - TETRALON, MOTOR 36 KW | 3-218A/B | PRODUCAO OPERACIONAL | 2 | R$ 268.037,25 |



Este documento é cópia do original, assinado digitalmente por ANA ELISA LAQUIMIA DE SOUZA e Tribunal de Justica do Estado de Sao Paulo, protocolado em 09/09/2026 às 11:37 , sob o número WJM26411429880 .
Para conferir o original, acesse o site https://esaj.tjsp.jus.br/pastadigital/pg/abrirConferenciaDocumento.do, informe o processo 1115045-55.2025.8.26.0100 e código hcVFAisX.

| *Grupo de Bens: Máquinas e Equipamentos* | | | *CBE - COMPANHIA BRASILEIRA DE ESTIRENO - UNIDADE ESTIRÊNICOS - PS- SÃO JOSÉ DOS CAMPOS - SP* | | | *Data-base: 11/2025* |
|---|---|---|---|---|---|---|
| ***Item*** | ***Conta*** | ***Descrição*** | ***Tag*** | ***Setor*** | ***Qtde.*** | ***Valor de Mercado*** |
| 253 | MAQUINAS E EQUIPAMENTOS | BOMBA DIAFRAGMA FABR. WILDEN PUMP SOBRE CARRINHO DIAM. 300 X 400 MM NS. 0020885583 | | PRODUCAO OPERACIONAL | 1 | R$ 43.443,75 |
| 254 | MAQUINAS E EQUIPAMENTOS | CAIXA ACULMULADORA DE GASES MAT. ACO CARBONO DIM. 600 X 750 X 1450 MM | 3-303 | PRODUCAO OPERACIONAL | 1 | R$ 3.333,75 |
| 255 | MAQUINAS E EQUIPAMENTOS | CAPELA DE ALIMENTACAO FABR. SEMCO MAT. ACO INOX TEMPERATURA DE PROJETO 100 GRAUS C VAZAO 2000 M3/H MOTOR POT. 3,7 KW PRESSAO DE PROJETO ATM NS. AA1393.047100 | | PRODUCAO OPERACIONAL | 1 | R$ 75.773,25 |
| 256 | MAQUINAS E EQUIPAMENTOS | CHAMINE DO FORNO CILINDRICA VERTICAL MAT. ACO CARBONO ALT. 40 M | 8-112 | PRODUCAO OPERACIONAL | 1 | R$ 66.955,50 |
| 257 | MAQUINAS E EQUIPAMENTOS | CONDEnSEADOR REVESTIDO FABR. INCASE VOL1,63 M3 PRESSAO OPER. VACUO TEMP. 300 C NS. 3397A | 1-307 | PRODUCAO OPERACIONAL | 1 | R$ 90.692,25 |
| 258 | MAQUINAS E EQUIPAMENTOS | CONDENSADOR REVESTIDO DO STRIPPER PRESSAO DE PROJETO 2,0 VAC KGF/CM2 TEMPERATURA 14,9/5 GRAUS C NS. 182/3008 | 1-255 | PRODUCAO OPERACIONAL | 1 | R$ 90.645,75 |
| 259 | MAQUINAS E EQUIPAMENTOS | ELEVADOR DE CARGA (ZN/ ST) MAT. ACO CARBONO COM 2 PARADA DIM. 1400 X 1400 X 1400 MM | | PRODUCAO OPERACIONAL | 1 | R$ 37.430,25 |
| 260 | MAQUINAS E EQUIPAMENTOS | FILTRO CILINDRICO VERTICAL REVESTIDO FABR. GAF CAP. 490 L. | 1-905 | PRODUCAO OPERACIONAL | 1 | R$ 11.322,00 |
| 261 | MAQUINAS E EQUIPAMENTOS | FILTRO CILINDRICO VERTICAL REVESTIDO FABR. GAF CAP. 490 L. | 1-906 | PRODUCAO OPERACIONAL | 1 | R$ 11.322,00 |
| 262 | MAQUINAS E EQUIPAMENTOS | FILTRO CILINDRICO VERTICAL FABR. GAF MAT. ACO CARBONO PRESSAO MAX. DE TRAB. 10 KGF/CM² DIM. 200 X 500 MM NS. F33639 | 1-286A | PRODUCAO OPERACIONAL | 1 | R$ 5.271,00 |
| 263 | MAQUINAS E EQUIPAMENTOS | FILTRO CILINDRICO VERTICAL MAT. ACO CARBONO 10 KGF/CM2 DIM. 200 X 500 MM | 1-286B | PRODUCAO OPERACIONAL | 1 | R$ 5.271,00 |
| 264 | MAQUINAS E EQUIPAMENTOS | FILTRO CILINDRICO VERTICAL FABR. AMF MAT. ACO CARBONO VOLUME 0,031 M3, Ø 212 X 815 MM | 1-253 | PRODUCAO OPERACIONAL | 1 | R$ 7.989,00 |
| 265 | MAQUINAS E EQUIPAMENTOS | FILTRO CILINDRICO VERTICAL FABR. GAF MOD. BFBS-2 MAT. ACO INOX NS. F33641 | 3.313A | PRODUCAO OPERACIONAL | 1 | R$ 10.071,75 |



Este documento é cópia do original, assinado digitalmente por ANA ELISA LAQUIMIA DE SOUZA e Tribunal de Justica do Estado de Sao Paulo, protocolado em 09/09/2026 às 11:37 , sob o número WJM26411429880 .
Para conferir o original, acesse o site https://esaj.tjsp.jus.br/pastadigital/pg/abrirConferenciaDocumento.do, informe o processo 1115045-55.2025.8.26.0100 e código hcVFAisX.

| *Grupo de Bens: Máquinas e Equipamentos* | | | *CBE - COMPANHIA BRASILEIRA DE ESTIRENO - UNIDADE ESTIRÊNICOS - PS- SÃO JOSÉ DOS CAMPOS - SP* | | | *Data-base: 11/2025* |
|---|---|---|---|---|---|---|
| ***Item*** | ***Conta*** | ***Descrição*** | ***Tag*** | ***Setor*** | ***Qtde.*** | ***Valor de Mercado*** |
| 266 | MAQUINAS E EQUIPAMENTOS | FILTRO CILINDRICO VERTICAL FABR. GAF MOD. BFBS-2 MAT. ACO INOX NS. F33642 | 3.313B | PRODUCAO OPERACIONAL | 1 | R$ 10.071,75 |
| 267 | MAQUINAS E EQUIPAMENTOS | FILTRO CILINDRICO VERTICAL MAT. ACO CARBONO DIAM. 400 X 1300 MM | 8-205 | PRODUCAO OPERACIONAL | 1 | R$ 10.755,00 |
| 268 | MAQUINAS E EQUIPAMENTOS | FILTRO CILINDRICO VERTICAL MAT. ACO CARBONO DIAM. 500 X 600 MM | | PRODUCAO OPERACIONAL | 1 | R$ 8.604,00 |
| 269 | MAQUINAS E EQUIPAMENTOS | MOTO REDUTOR | 3-418 | PRODUCAO OPERACIONAL | 1 | R$ 2.526,00 |
| 270 | MAQUINAS E EQUIPAMENTOS | MOTOR ELETRICO FABR. ENEGEMAN POT. 15 CV ROT. 1755 RPM | | PRODUCAO OPERACIONAL | 1 | R$ 2.625,75 |
| 271 | MAQUINAS E EQUIPAMENTOS | MOTOR ELETRICO FABR. ENGEMAN | | PRODUCAO OPERACIONAL | 1 | R$ 2.625,75 |
| 272 | MAQUINAS E EQUIPAMENTOS | MOTOR ELETRICO FABR. GE 15 CV 1160 RPM (FACA MOINHO) | | PRODUCAO OPERACIONAL | 1 | R$ 4.173,00 |
| 273 | MAQUINAS E EQUIPAMENTOS | BOMBA DE ENGRENAGEM FABR. MAAG GROUP MOD. VACOREX 224 COM MOTOR WEG EXD 100 CV/ 1785 RPM E REDUTOR | 1-223/224 | PRODUCAO OPERACIONAL | 2 | R$ 1.100.439,75 |
| 274 | MAQUINAS E EQUIPAMENTOS | MOTOR ELETRICO FABR. SPARTAN POT. 40 CV ROT. 1780 RPM | 1-216 | PRODUCAO OPERACIONAL | 1 | R$ 7.731,00 |
| 275 | MAQUINAS E EQUIPAMENTOS | MOTOR ELETRICO FABR.WEG 60 CV 1775 RPM | 1-314A | PRODUCAO OPERACIONAL | 1 | R$ 12.681,75 |
| 276 | MAQUINAS E EQUIPAMENTOS | MOTOR ELETRICO FABR.WEG 60 CV 1775 RPM | 1-316A | PRODUCAO OPERACIONAL | 1 | R$ 12.681,75 |
| 277 | MAQUINAS E EQUIPAMENTOS | MOTOR ELETRICO FABR.WEG MOD. MH2216 22 CV 1765 RPM | | PRODUCAO OPERACIONAL | 1 | R$ 4.528,50 |
| 278 | MAQUINAS E EQUIPAMENTOS | MOTOR ELETRICO FABR.WEG POT. 20 CV ROT. 1760 RPM | 8-151 | PRODUCAO OPERACIONAL | 1 | R$ 3.799,50 |
| 279 | MAQUINAS E EQUIPAMENTOS | MOTOR ELETRICO FABR.WEG POT. 50 CV ROT. 3550 RPM | 2329D | PRODUCAO OPERACIONAL | 1 | R$ 8.844,75 |



Este documento é cópia do original, assinado digitalmente por ANA ELISA LAQUIMIA DE SOUZA e Tribunal de Justica do Estado de Sao Paulo, protocolado em 09/09/2026 às 11:37 , sob o número WJM26411429880 .
Para conferir o original, acesse o site https://esaj.tjsp.jus.br/pastadigital/pg/abrirConferenciaDocumento.do, informe o processo 1115045-55.2025.8.26.0100 e código hcVFAisX.

| *Grupo de Bens: Máquinas e Equipamentos* | | | *CBE - COMPANHIA BRASILEIRA DE ESTIRENO - UNIDADE ESTIRÊNICOS - PS- SÃO JOSÉ DOS CAMPOS - SP* | | | *Data-base: 11/2025* |
|---|---|---|---|---|---|---|
| ***Item*** | ***Conta*** | ***Descrição*** | ***Tag*** | ***Setor*** | ***Qtde.*** | ***Valor de Mercado*** |
| 280 | MAQUINAS E EQUIPAMENTOS | MOTOR ELETRICO FABR.WEG POT. 50 CV ROT. 3550 RPM | 2329B | PRODUCAO OPERACIONAL | 1 | R$ 8.844,75 |
| 281 | MAQUINAS E EQUIPAMENTOS | MOTOR ELETRICO FABR.WEG POT. 60 CV ROT. 1780 RPM | 8-155 | PRODUCAO OPERACIONAL | 1 | R$ 12.774,75 |
| 282 | MAQUINAS E EQUIPAMENTOS | MOTOR ELETRICO FABR.WEG POT. 60 CV ROT. 1780 RPM | 8-150 | PRODUCAO OPERACIONAL | 1 | R$ 12.774,75 |
| 283 | MAQUINAS E EQUIPAMENTOS | MOTOR ELETRICO 100 CV 1775 RPM | 1-316B | PRODUCAO OPERACIONAL | 1 | R$ 16.642,50 |
| 284 | MAQUINAS E EQUIPAMENTOS | MOTOR ELETRICO 100 CV 1775 RPM | 1-314B | PRODUCAO OPERACIONAL | 1 | R$ 16.642,50 |
| 285 | MAQUINAS E EQUIPAMENTOS | PAINEL DE COMANDO NR. 0252 (FORNO) MAT. ACO CARBONO DIM. 800 X 400 X 1800 MM | 8-102 | PRODUCAO OPERACIONAL | 1 | R$ 29.622,00 |
| 286 | MAQUINAS E EQUIPAMENTOS | COLUNA DE ABSORCAO FABR. ACOPLAST EM ACO CARBONO REVESTIDO EM ALUMINIO VOL. 25000 L PRESSAO MAX. TRAB. 1600 KP TEMP. 200 C PV 13211 KG DIM 1600 X 12994 MM | 1-280A | PRODUCAO OPERACIONAL | 1 | R$ 98.979,75 |
| 287 | MAQUINAS E EQUIPAMENTOS | COLUNA DE ABSORCAO FABR. ACOPLAST EM ACO CARBONO REVESTIDO EM ALUMINIO VOL. 25000 L PRESSAO MAX. TRAB. 1600 KP TEMP. 200 C PV 13211 KG DIM 1600 X 12994 MM | 1-280B | PRODUCAO OPERACIONAL | 1 | R$ 98.979,75 |
| 288 | MAQUINAS E EQUIPAMENTOS | COMPRESSOR ESTACIONARIO FABR. SABROE MOD. PLCL112DSD NS. 310647(REFORMA ANO 2014) | | PRODUCAO OPERACIONAL | 1 | R$ 377.364,00 |
| 289 | MAQUINAS E EQUIPAMENTOS | COMPRESSOR ESTACIONARIO FABR. SABROE MOD. PLCL112DSD NS. 310648 (REFORMA ANO 2014) | | PRODUCAO OPERACIONAL | 1 | R$ 377.364,00 |
| 290 | MAQUINAS E EQUIPAMENTOS | COMPRESSOR ESTACIONARIO FABR. YORK MOD. SAB202LM CAP. VOLUMETRICA 1922 M3/H PRESSAO DE TRABALHO 8/41 BAR NS. 202141 COM PAINEL ELETRICO(REFORMA ANO 2014) | 1-227-C | PRODUCAO OPERACIONAL | 1 | R$ 188.682,00 |
| 291 | MAQUINAS E EQUIPAMENTOS | COMPRESSOR ESTACIONARIO FABR. YORK MOD. SAB202LM CAP. VOLUMETRICA 1922 M3/H PRESSAO DE TRABALHO 8/41 BAR NS. 202142 COM PAINEL ELETRICO(REFORMA ANO 2014) | 1227-D | PRODUCAO OPERACIONAL | 1 | R$ 188.682,00 |
| 292 | MAQUINAS E EQUIPAMENTOS | REDUTOR FABR. FALK MOD. 2060Y1-B-60 REDUCAO 1:6,077 | 1-216 | PRODUCAO OPERACIONAL | 1 | R$ 34.872,75 |



Este documento é cópia do original, assinado digitalmente por ANA ELISA LAQUIMIA DE SOUZA e Tribunal de Justica do Estado de Sao Paulo, protocolado em 09/09/2026 às 11:37 , sob o número WJM26411429880
Para conferir o original, acesse o site https://esaj.tjsp.jus.br/pastadigital/pg/abrirConferenciaDocumento.do, informe o processo 1115045-55.2025.8.26.0100 e código hcVFAisX.

| *Grupo de Bens: Máquinas e Equipamentos* | | | *CBE - COMPANHIA BRASILEIRA DE ESTIRENO - UNIDADE ESTIRÊNICOS - PS- SÃO JOSÉ DOS CAMPOS - SP* | | | *Data-base: 11/2025* |
|---|---|---|---|---|---|---|
| ***Item*** | ***Conta*** | ***Descrição*** | ***Tag*** | ***Setor*** | ***Qtde.*** | ***Valor de Mercado*** |
| 293 | MAQUINAS E EQUIPAMENTOS | REDUTOR FABR. FALK MOD. 2100Y2-B | | PRODUCAO OPERACIONAL | 1 | R$ 90.669,00 |
| 294 | MAQUINAS E EQUIPAMENTOS | I | 1-314A | PRODUCAO OPERACIONAL | 1 | R$ 38.044,50 |
| 295 | MAQUINAS E EQUIPAMENTOS | REDUTOR FABR. RADICON | 1-316A | PRODUCAO OPERACIONAL | 1 | R$ 4.757,25 |
| 296 | MAQUINAS E EQUIPAMENTOS | REDUTOR FABR. RADICON | 1-314B | PRODUCAO OPERACIONAL | 1 | R$ 49.926,75 |
| 297 | MAQUINAS E EQUIPAMENTOS | REDUTOR FABR. RADICON MOD. G163056BX1B2 | 1-316B | PRODUCAO OPERACIONAL | 1 | R$ 4.757,25 |
| 298 | MAQUINAS E EQUIPAMENTOS | REDUTOR FABR. TRANSMOTECNICA REDUCAO 1:25.28 | | PRODUCAO OPERACIONAL | 1 | R$ 3.543,00 |
| 299 | MAQUINAS E EQUIPAMENTOS | COMPRESSOR ESTACIONARIO FABR. YORK MOD. SAB202LM CAP. VOLUMETRICA 1922 M3/H PRESSAO DE TRABALHO 8/41 BAR NS. 202143 COM PAINEL ELETRICO)(REFORMA ANO 2014) | 1-227-E | PRODUCAO OPERACIONAL | 1 | R$ 188.682,00 |
| 300 | MAQUINAS E EQUIPAMENTOS | CONDENSADOR FABR. VACUO TECNICA PRESSAO DE PROJETO 5,3 KGF/CM2 TEMPERATURA 125 GRAUS C NS. 91946001 | | PRODUCAO OPERACIONAL | 1 | R$ 131.209,50 |
| 301 | MAQUINAS E EQUIPAMENTOS | CONDENSADOR DO STRIPPER FABR. GEA TIPO CASCO-TUBO MAT. AC REVEST PRESSAO DO PROJETO 9,0 KGF/CM2 PRESSAO DE TRABALHO 7 KGF/CM2 PV 9890 KG | 1-232 | PRODUCAO OPERACIONAL | 1 | R$ 870.790,50 |
| 302 | MAQUINAS E EQUIPAMENTOS | CONDENSADOR TORRE RETIFICADORA FABR. INCASE TIPO CASCO-TUBO CIL. HORIZONTAL MAT. AC REVESTIDO EM ALUMINIO TEMPERATURA DE PROJETO 250 GRAUS C PRESSAO DE PROJETO 6 BAR PV 26000 KG | 1-455 | PRODUCAO OPERACIONAL | 1 | R$ 2.253.304,50 |
| 303 | MAQUINAS E EQUIPAMENTOS | SILO CILINDRICO VERTICAL FABR. MECANICA CONTINENTAL | | PRODUCAO OPERACIONAL | 2 | R$ 140.652,75 |



Este documento é cópia do original, assinado digitalmente por ANA ELISA LAQUIMIA DE SOUZA e Tribunal de Justica do Estado de Sao Paulo, protocolado em 09/09/2026 às 11:37 , sob o número WJM26411429880 .
Para conferir o original, acesse o site https://esaj.tjsp.jus.br/pastadigital/pg/abrirConferenciaDocumento.do, informe o processo 1115045-55.2025.8.26.0100 e código hcVFAisX.

| *Grupo de Bens: Máquinas e Equipamentos* | | | *CBE - COMPANHIA BRASILEIRA DE ESTIRENO - UNIDADE ESTIRÊNICOS - PS- SÃO JOSÉ DOS CAMPOS - SP* | | | *Data-base: 11/2025* |
|---|---|---|---|---|---|---|
| ***Item*** | ***Conta*** | ***Descrição*** | ***Tag*** | ***Setor*** | ***Qtde.*** | ***Valor de Mercado*** |
| 304 | MAQUINAS E EQUIPAMENTOS | SILO CILINDRICO VERTICAL FABR. MECANICA CONTINENTAL MAT. ACO CARBONO CAP. 70977 LITROS TEMPERATURA DE OPERACAO 93 GRAUS C PRODUTO PLASTICOS PELLETS NS. J-1556 | | PRODUCAO OPERACIONAL | 1 | R$ 158.676,75 |
| 305 | MAQUINAS E EQUIPAMENTOS | DEVOLATIZADOR FABR. INCASE MOD. 3102C MAT. ACO CARBONO ENCAMISADO REVEST. TEMPERATURA DE TRABALHO 225 GRAUS C PRESSAO DE TRABALHO MAX. 5,45 BAR NS. 3522A PV 28000 KG | 1-421 | PRODUCAO OPERACIONAL | 1 | R$ 2.934.512,25 |
| 306 | MAQUINAS E EQUIPAMENTOS | DEVOLATIZADOR (EVAPORADOR) FABR. RICHARD STIHKER MAT. ACO INOX REVESTIDO EM ALUMINIO ENCAMISADO TEMPERATURA 320 GRAUS C NS. 13312 PV 9100 KG | 1-220 | PRODUCAO OPERACIONAL | 1 | R$ 2.870.784,00 |
| 307 | MAQUINAS E EQUIPAMENTOS | DEVOLATIZADOR CILNDRICO VERTICAL FABR. INCASE MAT. ACO CARBONO ENCAMISADO REVESTIDO EM ALUMINIO PRESSAO DE PROJETO 10,5 BAR TEMPERATURA SERPENTINA 300 GRAUS C NS. 3405 | 1-221 | PRODUCAO OPERACIONAL | 1 | R$ 2.934.512,25 |
| 308 | MAQUINAS E EQUIPAMENTOS | FORNO AQUECEDOR FLUIDO FABR. AALBORG MOD. TORNE MAT. ACO CARBONO REVESTIDO EM ZINCO CAP. 2.500.000 KCAL/H PRESSAO 12,0 KGF/CM2 TEMP. ENTRADA 290 C TEMP. SAIDA 310 C SUPERFICIE DE AQUECIMENTO 120 M2 NS. 10220 DIAM. 3000 X 6000 MM | 8-112 | PRODUCAO OPERACIONAL | 1 | R$ 431.416,50 |
| 309 | MAQUINAS E EQUIPAMENTOS | FORNO CILINDRICO VERTICAL FABR. COBRASMA MAT. ACO CARBONO PRESSAO DE PROJETO 10,5 KG/CM2 TEMPERATURA DE PROJETO 315 GRAUS C RAIO-X 100% SERPENTINAS IRRADIACAO NS. 5363 DIM. 4000 X 8000 MM E CAMARA DIM. 3000 X 6000 X 3000 MM | 8-102 | PRODUCAO OPERACIONAL | 1 | R$ 3.017.457,00 |
| 310 | MAQUINAS E EQUIPAMENTOS | SILO MAT. ACO CARBONO PRODUTO ACABADO PELLETS | 2-260A/B | PRODUCAO OPERACIONAL | 2 | R$ 159.383,25 |
| 311 | MAQUINAS E EQUIPAMENTOS | MOINHO DE FACAS MOD. PB-15-7/21228 NS. P800187 MAT. AC CAPAC. 1250 KG/H DIM. 400 X 800 MM MOTOR 40 CV | 3-203 | PRODUCAO OPERACIONAL | 1 | R$ 353.610,00 |



Este documento é cópia do original, assinado digitalmente por ANA ELISA LAQUIMIA DE SOUZA e Tribunal de Justica do Estado de Sao Paulo, protocolado em 09/09/2026 às 11:37 , sob o número WJM26411429880 .
Para conferir o original, acesse o site https://esaj.tjsp.jus.br/pastadigital/pg/abrirConferenciaDocumento.do, informe o processo 1115045-55.2025.8.26.0100 e código hcVFAisX.

| *Grupo de Bens: Máquinas e Equipamentos* | | | *CBE - COMPANHIA BRASILEIRA DE ESTIRENO - UNIDADE ESTIRÊNICOS - PS- SÃO JOSÉ DOS CAMPOS - SP* | | | *Data-base: 11/2025* |
|---|---|---|---|---|---|---|
| ***Item*** | ***Conta*** | ***Descrição*** | ***Tag*** | ***Setor*** | ***Qtde.*** | ***Valor de Mercado*** |
| 312 | MAQUINAS E EQUIPAMENTOS | VASO DE ESTEARATO DE ZINCO FABR. INCASE CIL. VERTICAL MAT. ACO INOX TEMPERATURA DE PROJETO 50 GRAUS C PRESSAO DE TRABALHO MAX. 5,21 BAR NS. 3525H PV 2100 KG MISTURADOR MOTOR 5 CV | 3-311 | PRODUCAO OPERACIONAL | 1 | R$ 255.163,50 |
| 313 | MAQUINAS E EQUIPAMENTOS | REATOR FABR. NORDON CIL. VERTICAL MAT. AC VOL. 33,53 M3 PV 25500 KG COM AGITADOR REDUTOR E MOTOR 100 CV/ 1780 RPM EXD | 1-204 | PRODUCAO OPERACIONAL | 1 | R$ 1.398.108,75 |
| 314 | MAQUINAS E EQUIPAMENTOS | REATOR FABR. RICHARD STIHLER MAT. ACO INOX REVEST. VOLUME 3,0 M3 PRESSAO DE OPERACAO 5 BAR TEMPERATURA DE PROJETO 170 GRAUS C NS. R4000 | 1-910 | PRODUCAO OPERACIONAL | 1 | R$ 150.840,00 |
| 315 | MAQUINAS E EQUIPAMENTOS | REATOR FABR. RICHARD STIHLER MAT. ACO INOX REVEST. VOLUME 0,3 M3 PRESSAO DE OPERACAO 5 BAR TEMPERATURA DE PROJETO 170 GRAUS C NS. R4001 | 1-913 | PRODUCAO OPERACIONAL | 1 | R$ 63.043,50 |
| 316 | MAQUINAS E EQUIPAMENTOS | REATOR MAT. ACO INOX PRESSAO MAX. DE TRAB. 6 BAR/-1 TEMP. 300 C VOL. 28,5 M3 NS. 9199059 COM AGITADOR 110 CV/ 1785 RPM E REDUTOR | 1-311 | PRODUCAO OPERACIONAL | 1 | R$ 2.739.597,75 |
| 317 | MAQUINAS E EQUIPAMENTOS | SISTEMA DE VACUO FABR. NASH | 8-361 | PRODUCAO OPERACIONAL | 1 | R$ 78.114,75 |
| 318 | MAQUINAS E EQUIPAMENTOS | SOPRADOR ROOTSFABR. AERZEN MAT. ACO CARBONO TIPO GM 15L // D-31855 | 1-284 | PRODUCAO OPERACIONAL | 1 | R$ 3.886,50 |
| 319 | MAQUINAS E EQUIPAMENTOS | REATOR TORRE FABR. BASF MAT. AI VOL. 22,0 M3 PRESSAO OPER. 1,5 BAR. TEMP. 300 C NS. 9980117 MIETURADOR 100 CV | 1-313 | PRODUCAO OPERACIONAL | 1 | R$ 3.424.497,00 |
| 320 | MAQUINAS E EQUIPAMENTOS | SOPRADOR FABR. OMEL MOD. SRH1632 NS. 133322 COM MOTOR 75 CV/ 1775 RPM | 2-235 | PRODUCAO OPERACIONAL | 1 | R$ 60.378,00 |
| 321 | MAQUINAS E EQUIPAMENTOS | REATOR TORRE FABR. BASF MAT. AI VOL. 22,0 M3 PRESSAO OPER. 1,5 BAR. TEMP. 300 C NS. 9980118 MISTURADOR 50 CV | 1-315 | PRODUCAO OPERACIONAL | 1 | R$ 2.739.597,75 |
| 322 | MAQUINAS E EQUIPAMENTOS | SILO FABR. MECANICA CONTINENTAL MAT. ACO INOX CAP. 47870KG PRESSAO DE PROJETO ATM TEMPERATURA DE OPERACAO 93 GRAUS C PRECESSO TEST. HOPPER NS. J-1555 PV 3700 KG | 2-219 | PRODUCAO OPERACIONAL | 1 | R$ 158.074,50 |



Este documento é cópia do original, assinado digitalmente por ANA ELISA LAQUIMIA DE SOUZA e Tribunal de Justica do Estado de Sao Paulo, protocolado em 09/09/2026 às 11:37 , sob o número WJM26411429880 .
Para conferir o original, acesse o site https://esaj.tjsp.jus.br/pastadigital/pg/abrirConferenciaDocumento.do, informe o processo 1115045-55.2025.8.26.0100 e código hcVFAisX.

| *Grupo de Bens: Máquinas e Equipamentos* | | | *CBE - COMPANHIA BRASILEIRA DE ESTIRENO - UNIDADE ESTIRÊNICOS - PS- SÃO JOSÉ DOS CAMPOS - SP* | | | *Data-base: 11/2025* |
|---|---|---|---|---|---|---|
| ***Item*** | ***Conta*** | ***Descrição*** | ***Tag*** | ***Setor*** | ***Qtde.*** | ***Valor de Mercado*** |
| 323 | MAQUINAS E EQUIPAMENTOS | SILO FABR. MECANICA CONTINENTAL MAT. ACO INOX CAP. 47870KG PRESSAO DE PROJETO ATM TEMPERATURA DE OPERACAO 93 GRAUS C PRECESSO TEST. HOPPER NS. J-1555 | 2-220 | PRODUCAO OPERACIONAL | 1 | R$ 158.074,50 |
| 324 | MAQUINAS E EQUIPAMENTOS | SOPRADOR ROOTS FABR. OMEL MOD. V5-6/CR VAZAO 2200 ACFM, PR. DIFERENCIAL 7 PSIG, NS. 110703 COM MOTOR 75 CV/ 1770 RPM | 2-229 | PRODUCAO OPERACIONAL | 1 | R$ 31.105,50 |
| 325 | MAQUINAS E EQUIPAMENTOS | SOPRADOR FABR. OMEL MOD. VS215/VS CAP. 115 ACFM, PR. DIFERENCIAL 7 PSIG, NS. 78935 COM MOTOR 10 CV/ 1730 RPM | 2-243 | PRODUCAO OPERACIONAL | 1 | R$ 18.126,00 |
| 326 | MAQUINAS E EQUIPAMENTOS | SILO ESTACIONARIO CILINDRICO VERTICAL PADRAO PARA ESTOCAGEM DE PRODUTO FABR. ZEPPELIN CAP. 51 M3 TEMPERATURA DE OPERACAO 80 GRAUS C DIAM. 2750 X 8000 MM NS. 139001-168 EM ALUMINIO | 5-402 | PRODUCAO OPERACIONAL | 1 | R$ 170.904,00 |
| 327 | MAQUINAS E EQUIPAMENTOS | SOPRADOR ROOTS FABR. OMEL MOD. VS-10 CAP. 230 ACFM, PR. DIFERENCIAL 1- PSIG, NS. 102413 MOTOR 125 CV/ 1775 RPM | 4-301 | PRODUCAO OPERACIONAL | 1 | R$ 78.992,25 |
| 328 | MAQUINAS E EQUIPAMENTOS | SOPRADOR FABR. OMEL MOD. SRH-2157 CAP. 2000 ACFM NS. 106860 COM MOTOR 125 CV/ 1775 RPM | 4-302 | PRODUCAO OPERACIONAL | 1 | R$ 50.315,25 |
| 329 | MAQUINAS E EQUIPAMENTOS | SOPRADOR FABR. OMEL MOD. SRV-2138 CAP. 31,84 M3/MIN NS. 0008171 COM MOTOR 200 CV/ 1780 RPM | 2-261B | PRODUCAO OPERACIONAL | 1 | R$ 50.315,25 |
| 330 | MAQUINAS E EQUIPAMENTOS | SOPRADOR FABR. ROBUSCHI MOD. RBS65/F VAZAO 900 M3 NS. 01-04977 | 2-329A | PRODUCAO OPERACIONAL | 1 | R$ 33.507,75 |
| 331 | MAQUINAS E EQUIPAMENTOS | SOPRADOR FABR. ROBUSCHI MOD. RBS65/F VAZAO 900 M3 NS. 01-05022 COM MOTOR 50 CV/ 3550 RPM | 2-329C | PRODUCAO OPERACIONAL | 1 | R$ 33.507,75 |
| 332 | MAQUINAS E EQUIPAMENTOS | SOPRADOR FABR. ROBUSCHI MOD. RBS65/F VAZAO 900 M3 NS. 01-05023 | 2-329D | PRODUCAO OPERACIONAL | 1 | R$ 33.507,75 |
| 333 | MAQUINAS E EQUIPAMENTOS | SOPRADOR FABR. ROBUSCHI MOD. RBS65/F VAZAO 900 M3 NS. 01-05053 | 2-329B | PRODUCAO OPERACIONAL | 1 | R$ 33.507,75 |
| 334 | MAQUINAS E EQUIPAMENTOS | SOPRADOR FABR. OMEL MOD. SRV-2138 CAP. 31,84 M3/MIN NS. 161511 COM MOTOR 100 CV/ 1775 RPM | 2-329 | PRODUCAO OPERACIONAL | 1 | R$ 50.315,25 |



Este documento é cópia do original, assinado digitalmente por ANA ELISA LAQUIMIA DE SOUZA e Tribunal de Justica do Estado de Sao Paulo, protocolado em 09/09/2026 às 11:37 , sob o número WJM26411429880 .
Para conferir o original, acesse o site https://esaj.tjsp.jus.br/pastadigital/pg/abrirConferenciaDocumento.do, informe o processo 1115045-55.2025.8.26.0100 e código hcVFAisX.

| *Grupo de Bens: Máquinas e Equipamentos* | | | *CBE - COMPANHIA BRASILEIRA DE ESTIRENO - UNIDADE ESTIRÊNICOS - PS- SÃO JOSÉ DOS CAMPOS - SP* | | | *Data-base: 11/2025* |
|---|---|---|---|---|---|---|
| ***Item*** | ***Conta*** | ***Descrição*** | ***Tag*** | ***Setor*** | ***Qtde.*** | ***Valor de Mercado*** |
| 335 | MAQUINAS E EQUIPAMENTOS | SOPRADOR FABR. SOMA MOD. SPA51 VOLUME 203 CFM NS. 7705071 COM MOTOR 7,5 CV/ 1750 RPM | 5-305 | PRODUCAO OPERACIONAL | 1 | R$ 15.094,50 |
| 336 | MAQUINAS E EQUIPAMENTOS | SOPRADOR GRANULADO RECLAIMER FABR. FORSBERG MOD. 50-R MAT. ACO CARBONO DIM. 1900 X 1900 X 1900 MM NS. 10194 | 5-110 | PRODUCAO OPERACIONAL | 1 | R$ 47.557,50 |
| 337 | MAQUINAS E EQUIPAMENTOS | SOPRADOR FABR. ROBUSCHI MOD. RBS125/SP NS. 02/01792 COM MOTOR 200 CV/ 1780 RPM | 2-261A | PRODUCAO OPERACIONAL | 1 | R$ 113.360,25 |
| 338 | MAQUINAS E EQUIPAMENTOS | STRIPPER FABR. INCASE MAT. ACO CARBONO TEMPERATURA DE PROJETO 320 GRAUS C PRESSAO DE TRABALHO MAX. 2 BAR/VT NS. 3522B PV 59000 KG | 1-431 | PRODUCAO OPERACIONAL | 1 | R$ 572.847,75 |
| 339 | MAQUINAS E EQUIPAMENTOS | TANQUE CILINDRICO HORIZONTAL FABR. CALDEIRARIA MAT. ACO CARBONO REVESTIDO EM ALUMINIO CAP. 40 M3 PRESSAO DE TRABALHO MAX. 4,38 BAR TEMPERATURA DE PROJETO 350 GRAUS C | 1-321 | PRODUCAO OPERACIONAL | 1 | R$ 145.784,25 |
| 340 | MAQUINAS E EQUIPAMENTOS | TANQUE CILINDRICO VERTICAL FABR. AALBORG MAT. ACO CARBONO REVESTIDO EM ALUMINIO PRODUTO FLUIDO TERMICO CAP. 30 M3 PRESSAO DE OPERACAO 1,0 BAR PMT 1,0 A – 1,0 BAR | 8-113 | PRODUCAO OPERACIONAL | 1 | R$ 139.575,75 |
| 341 | MAQUINAS E EQUIPAMENTOS | TANQUE CILINDRICO VERTICAL FABR. CALDEIRARIA MAT. ACO CARBONO DIAM. 1000 X 1300 MM | 8-391 | PRODUCAO OPERACIONAL | 1 | R$ 35.214,00 |
| 342 | MAQUINAS E EQUIPAMENTOS | TANQUE CILINDRICO VERTICAL FABR. DEDINI CAP. 14 M3 PROD. SOLUCAO BORRACHA COM AGITADOR EIXO 2M 2" AC FABR. TREU MOD. M573-531-3307 E MOTO REDUTOR FABR. SEW NS. 813099 | 3-208 | PRODUCAO OPERACIONAL | 1 | R$ 80.283,75 |
| 343 | MAQUINAS E EQUIPAMENTOS | STRIPPER FABR. PFAUDLER CAP. 46 M3 MAT. ACO CARBONO REVESTIDO EM ALUMINIO PMTA 2 BAR MAN/VT SERPENTINA 9 BAR – MAN NS. 9198026 | 1-231 | PRODUCAO OPERACIONAL | 1 | R$ 302.040,75 |
| 344 | MAQUINAS E EQUIPAMENTOS | VASO CILINDRICO VERTICAL FABR. INCASE MAT. ACO CARBONO COM SEPARADOR AGUA/ESTIRENO TEMP. 100 C PRESSAO MAX. DE TRAB. 6,00 BAR NS. 3525E PV 1160 KG | 1-282 | PRODUCAO OPERACIONAL | 1 | R$ 45.507,00 |



Este documento é cópia do original, assinado digitalmente por ANA ELISA LAQUIMIA DE SOUZA e Tribunal de Justica do Estado de Sao Paulo, protocolado em 09/09/2026 às 11:37 , sob o número WJM26411429880 .
Para conferir o original, acesse o site https://esaj.tjsp.jus.br/pastadigital/pg/abrirConferenciaDocumento.do, informe o processo 1115045-55.2025.8.26.0100 e código hcVFAisX.

| *Grupo de Bens: Máquinas e Equipamentos* | | | *CBE - COMPANHIA BRASILEIRA DE ESTIRENO - UNIDADE ESTIRÊNICOS - PS- SÃO JOSÉ DOS CAMPOS - SP* | | | *Data-base: 11/2025* |
|---|---|---|---|---|---|---|
| ***Item*** | ***Conta*** | ***Descrição*** | ***Tag*** | ***Setor*** | ***Qtde.*** | ***Valor de Mercado*** |
| 345 | MAQUINAS E EQUIPAMENTOS | REATOR CILINDRICO VERTICAL FABR. PFAUDLER MOD. 9199058 MAT. ACO INOX VOL. 9 M3 TEMP. 300 C PRESSAO MAX. TRAB. 6 BAR | 1-306 | PRODUCAO OPERACIONAL | 1 | R$ 205.470,00 |
| 346 | MAQUINAS E EQUIPAMENTOS | TANQUE CILINDRICO VERTICAL FABR. NORTON MAT. ACO CARBONO PRODUTO OLEO DIESEL DIAM. 1500 X 3000 MM | 8-601 | PRODUCAO OPERACIONAL | 1 | R$ 38.735,25 |
| 347 | MAQUINAS E EQUIPAMENTOS | TANQUE CILINDRICO VERTICAL FABR. TURIN MAT. ACO CARBONO CAP. 70.4 M³ PROD. SOLUCAO BORRACHA DIM. INT. 3645 X 6706 MM COM ESCADA MARINHEIRO E GUARDA CORPO SUPERIOR E SISTEMA DE EXTINCAO DE INCENDIO POR SPRIKLERS | 3-213 | PRODUCAO OPERACIONAL | 1 | R$ 133.107,75 |
| 348 | MAQUINAS E EQUIPAMENTOS | TANQUE CILINDRICO VERTICAL AC COM AGITADOR DE 20 CV COM EIXO DE 2M 2, 'ABR. TURIN COM REVESTIMENTO TERMICO DE ALUMINIO CAP. 12,8 M3 | 3-209 | PRODUCAO OPERACIONAL | 1 | R$ 59.321,25 |
| 349 | MAQUINAS E EQUIPAMENTOS | TANQUE CILINDRICO VERTICAL ENCAMISADO FABR. TURIN MAT. ACO CARBONO DIM. INT. 1664 X 2057 MM PROD. SOLUCAO BORRACHA COM AGITADOR DE 5 CV | 3-301 | PRODUCAO OPERACIONAL | 1 | R$ 84.513,00 |
| 350 | MAQUINAS E EQUIPAMENTOS | TANQUE CILINDRICO VERTICAL FABR. TURIN MAT. ACO CARBONO CAP. 2,73 M3 DIAM. INTERNO 1270 X 1676 TEMPERATURA DE PRJETO 260 GRAUS C DENSIDADE 40 902 KG/M3 | 1-251 | PRODUCAO OPERACIONAL | 1 | R$ 35.214,00 |
| 351 | MAQUINAS E EQUIPAMENTOS | TANQUE CILINDRICO VERTICAL FABR. TURIN MAT. ACO CARBONO REVESTIDO EM ALUMINIO CAP. 13,76 M³ PROD. SOLUCAO BORRACHA COM AGITADOR DE MOTOR 20 CV | 3-204 | PRODUCAO OPERACIONAL | 1 | R$ 100.710,75 |
| 352 | MAQUINAS E EQUIPAMENTOS | TANQUE CILINDRICO VERTICAL FABR. TURIN MAT. ACO CARBONO PROD. CORANTE DIAM. 600 X 1000 MM | 3-401 | PRODUCAO OPERACIONAL | 1 | R$ 24.649,50 |
| 353 | MAQUINAS E EQUIPAMENTOS | TANQUE CILINDRICO VERTICAL FABR. WINDOW MAT. ACO CARBONO REVESTIDO EM ALUMINIO CAP. 3,3 M3 TEMPERATURA DE PROJETO 260 GRAUS C PRESSAO DE OPERACAO 0,49 BAR NS. 001 | 8-365 | PRODUCAO OPERACIONAL | 1 | R$ 28.347,00 |



Este documento é cópia do original, assinado digitalmente por ANA ELISA LAQUIMIA DE SOUZA e Tribunal de Justica do Estado de Sao Paulo, protocolado em 09/09/2026 às 11:37 , sob o número WJM26411429880 .
Para conferir o original, acesse o site https://esaj.tjsp.jus.br/pastadigital/pg/abrirConferenciaDocumento.do, informe o processo 1115045-55.2025.8.26.0100 e código hcVFAisX.

| *Grupo de Bens: Máquinas e Equipamentos* | | | *CBE - COMPANHIA BRASILEIRA DE ESTIRENO - UNIDADE ESTIRÊNICOS - PS- SÃO JOSÉ DOS CAMPOS - SP* | | | *Data-base: 11/2025* |
|---|---|---|---|---|---|---|
| ***Item*** | ***Conta*** | ***Descrição*** | ***Tag*** | ***Setor*** | ***Qtde.*** | ***Valor de Mercado*** |
| 354 | MAQUINAS E EQUIPAMENTOS | TROCADOR DE CALOR FABR. GEA TIPO CASCO-TUBO CIL. VERTICAL MAT. AC PRESSAO MAX. 5,3 KGF/CM2 PV 2835 KG | 3-212 | PRODUCAO OPERACIONAL | 1 | R$ 181.909,50 |
| 355 | MAQUINAS E EQUIPAMENTOS | TANQUE CILINDRICO VERTICAL MAT. ACO CARBONO COM SEPARADOR PRESSAO MAX. DE TRAB. 6 BAR CAP. 0,15 M3 TEMP. OPER. 60 C | 1-309 | PRODUCAO OPERACIONAL | 1 | R$ 19.503,00 |
| 356 | MAQUINAS E EQUIPAMENTOS | TANQUE CILINDRICO VERTICAL MAT. ACO CARBONO COM SEPARADOR PRESSAO MAX. DE TRAB. 6 BAR CAP. 0,15 M3 TEMP. OPER. 60 C | 1-311 | PRODUCAO OPERACIONAL | 1 | R$ 19.503,00 |
| 357 | MAQUINAS E EQUIPAMENTOS | TANQUE CILINDRICO VERTICAL MAT. ACO CARBONO REFLUXO VOLUME 2,73 M3 TEMPERATURA DE PROJETO 250 GRAUS C | 1-245 | PRODUCAO OPERACIONAL | 1 | R$ 24.649,50 |
| 358 | MAQUINAS E EQUIPAMENTOS | TANQUE CILINDRICO VERTICAL MAT. ACO CARBONO REVESTIDO EM ALUMINIO COM SEPARADOR AGUA/ESTIRENO DIM. 800 X 1900 MM | 8-305 | PRODUCAO OPERACIONAL | 1 | R$ 24.297,75 |
| 359 | MAQUINAS E EQUIPAMENTOS | TANQUE CILINDRICO VERTICAL MAT. ACO CARBONO REVESTIDO EM ALUMINIO PRODUTO AGUA GELADA DIAM. 2000 X 4000 MM | 1-228 | PRODUCAO OPERACIONAL | 1 | R$ 72.892,50 |
| 360 | MAQUINAS E EQUIPAMENTOS | TANQUE CILINDRICO VERTICAL MAT. ACO CARBONO REVESTIDO EM ALUMINIO PRODUTO OLEO TERMICO | 8-103 | PRODUCAO OPERACIONAL | 1 | R$ 97.703,25 |
| 361 | MAQUINAS E EQUIPAMENTOS | TROCADOR DE CALOR FABR. INCASE TIPO CASCO-TUBO CIL. HORIZONTAL MAT. AC PV 550 KG, REVESTIDO | 1-281 | PRODUCAO OPERACIONAL | 1 | R$ 49.407,75 |
| 362 | MAQUINAS E EQUIPAMENTOS | TROCADOR DE CALOR FABR. INCASE TIPO CASCO-TUBO MAT. AI REVEST. PRESSAO MAX. 6 BAR TEMP. 200 C NS. 3593A DIAM. 400 X 1800 MM | 8-531 | PRODUCAO OPERACIONAL | 1 | R$ 65.266,50 |
| 363 | MAQUINAS E EQUIPAMENTOS | TROCADOR DE CALOR FABR. INCASE TIPO CASCO-TUBO MAT. AC REVEST. TEMP. 300 C PRESSAO MAX. 25 BAR. NS. 325B DIAM. 300 X 2000 MM | 1-285 | PRODUCAO OPERACIONAL | 1 | R$ 35.259,75 |
| 364 | MAQUINAS E EQUIPAMENTOS | TROCADOR DE CALOR FABR. GEA VOLUME 0,83 M3 PRESSAO DE OPERACAO 5,88 BAR TEMPERATURA DE PROJETO 283 GRAUS C, REVESTIDO | 1-203 | PRODUCAO OPERACIONAL | 1 | R$ 58.977,75 |



Este documento é cópia do original, assinado digitalmente por ANA ELISA LAQUIMIA DE SOUZA e Tribunal de Justica do Estado de Sao Paulo, protocolado em 09/09/2026 às 11:37 , sob o número WJM26411429880 .
Para conferir o original, acesse o site https://esaj.tjsp.jus.br/pastadigital/pg/abrirConferenciaDocumento.do, informe o processo 1115045-55.2025.8.26.0100 e código hcVFAisX.

| *Grupo de Bens: Máquinas e Equipamentos* | | | *CBE - COMPANHIA BRASILEIRA DE ESTIRENO - UNIDADE ESTIRÊNICOS - PS- SÃO JOSÉ DOS CAMPOS - SP* | | | *Data-base: 11/2025* |
|---|---|---|---|---|---|---|
| ***Item*** | ***Conta*** | ***Descrição*** | ***Tag*** | ***Setor*** | ***Qtde.*** | ***Valor de Mercado*** |
| 365 | MAQUINAS E EQUIPAMENTOS | TROCADOR DE CALOR TUBO HORIZONTAL FABR. INCASE MAT. AI REVEST. 3 PASSES TEMPERATURA DE PROJETO 200 GRAUS C PRESSAO DE PROJETO 6,0 BARS NS. 3398D DIAM. (500 X 5600)X3 MM | 8-130 | PRODUCAO OPERACIONAL | 1 | R$ 410.187,00 |
| 366 | MAQUINAS E EQUIPAMENTOS | TROCADOR DE CALOR HORIZONTAL FABR. INCASE MAT. AC REVEST. 4 PASSES TEMP. PROD. 300 C DIAM. (250 X 4500)X4 MM | 1-302B | PRODUCAO OPERACIONAL | 1 | R$ 182.664,75 |
| 367 | MAQUINAS E EQUIPAMENTOS | VASO DE ESTEARATO DE ZINCO FABR. INCASE MAT. ACO CARBONO REVESTIDO EM ALUMINIO TEMPERATURA DE PROJETO 100 GRAUS C NS. 3525J PV 800 KG | 3-312 | PRODUCAO OPERACIONAL | 1 | R$ 44.856,75 |
| 368 | MAQUINAS E EQUIPAMENTOS | TROCADOR DE CALOR PARCIAL EVAPORADOR FABR. RICHARD STIHLER TIPO CASCO-TUBO CIL. VERT. MAT. AI DIAM. 300 X 2000 MM | 1-917 | PRODUCAO OPERACIONAL | 1 | R$ 65.266,50 |
| 369 | MAQUINAS E EQUIPAMENTOS | SISTEMA DE SELAGEM UNIDADE HIDRAULICA FABR. BURGMANN MOD. 01SPA104/A33A2 VOL. 40 L. | 1-313-A | PRODUCAO OPERACIONAL | 1 | R$ 27.898,50 |
| 370 | MAQUINAS E EQUIPAMENTOS | SISTEMA DE SELAGEM UNIDADE HIDRAULICA FABR. BURGMANN MOD. 01SPA104/A33A2 VOL. 40 L. | 1-313-B | PRODUCAO OPERACIONAL | 1 | R$ 27.898,50 |
| 371 | MAQUINAS E EQUIPAMENTOS | SISTEMA DE SELAGEM UNIDADE HIDRAULICA FABR. BURGMANN MOD. 01SPA104/A33A2 VOL. 40 L. | 1-313-C | PRODUCAO OPERACIONAL | 1 | R$ 27.898,50 |
| 372 | MAQUINAS E EQUIPAMENTOS | SISTEMA DE SELAGEM UNIDADE HIDRAULICA FABR. JOHN CRANE MOD. LNA20968001 | 1-306-001 | PRODUCAO OPERACIONAL | 1 | R$ 27.898,50 |
| 373 | MAQUINAS E EQUIPAMENTOS | SISTEMA DE SELAGEM UNIDADE HIDRAULICA FABR. JOHN CRANE MOD. LNA20968001 NS. 209681 | 1-306-002 | PRODUCAO OPERACIONAL | 1 | R$ 27.898,50 |
| 374 | MAQUINAS E EQUIPAMENTOS | SISTEMA DE SELAGEM UNIDADE HIDRAULICA MOD. SSK5 PRESSAO MAX. OPER. 20 BAR COM MOTOR 60 CV/ 1775 RPM E REDUTOR | 1-312A | PRODUCAO OPERACIONAL | 1 | R$ 24.411,00 |
| 375 | MAQUINAS E EQUIPAMENTOS | SISTEMA DE SELAGEM UNIDADE HIDRAULICA MOD. SSK5 PRESSAO MAX. OPER. 20 BAR NS. 50037436291 | 1-312B | PRODUCAO OPERACIONAL | 1 | R$ 24.411,00 |



Este documento é cópia do original, assinado digitalmente por ANA ELISA LAQUIMIA DE SOUZA e Tribunal de Justica do Estado de Sao Paulo, protocolado em 09/09/2026 às 11:37 , sob o número WJM26411429880 .
Para conferir o original, acesse o site https://esaj.tjsp.jus.br/pastadigital/pg/abrirConferenciaDocumento.do, informe o processo 1115045-55.2025.8.26.0100 e código hcVFAisX.

| *Grupo de Bens: Máquinas e Equipamentos* | | | *CBE - COMPANHIA BRASILEIRA DE ESTIRENO - UNIDADE ESTIRÊNICOS - PS- SÃO JOSÉ DOS CAMPOS - SP* | | | *Data-base: 11/2025* |
|---|---|---|---|---|---|---|
| ***Item*** | ***Conta*** | ***Descrição*** | ***Tag*** | ***Setor*** | ***Qtde.*** | ***Valor de Mercado*** |
| 376 | MAQUINAS E EQUIPAMENTOS | VASO DE PRESSAO CILINDRICO VERTICAL FABR. MAFOR MAT. ACO CARBONO CAP. 0,8 M3 PRESSAO DE OPERACAO 0,03 KGF/CM2 TEMPERATURA 100 GRAUS C | 1-333 | PRODUCAO OPERACIONAL | 1 | R$ 39.006,00 |
| 377 | MAQUINAS E EQUIPAMENTOS | VENTILADOR AXIAL DIAM. 1400 MM COM MOTOR 5 CV/ 1180 RPM | 8-114 | PRODUCAO OPERACIONAL | 1 | R$ 5.008,50 |
| 378 | MAQUINAS E EQUIPAMENTOS | VENTILADOR CENTRIFUGO FABR. FORSBERG MOD. BLOWER DIAM. 700 MM NS. 10200 | 5-110 | PRODUCAO OPERACIONAL | 1 | R$ 7.743,75 |
| 379 | MAQUINAS E EQUIPAMENTOS | BOMBA CENTRIFUGA FABR. DRESSER MOD. 6DBE155 VAZAO 500 M3/H ALTURA 50 M ROTOR DIAM. 400 MM NS. 50177 | 8-902A | PRODUCAO OPERACIONAL | 1 | R$ 34.350,75 |
| 380 | MAQUINAS E EQUIPAMENTOS | BOMBA CENTRIFUGA FABR. DRESSER MOD. 6DBE155 VAZAO 500 M3/H ALTURA 50 M ROTOR DIAM. 400 MM NS. 50177 | 8-902C | PRODUCAO OPERACIONAL | 1 | R$ 34.350,75 |
| 381 | MAQUINAS E EQUIPAMENTOS | BOMBA CENTRIFUGA FABR. DRESSER MOD. 6DBE155 VAZAO 500 M3/H ALTURA 50 M ROTOR DIAM. 400 MM NS. 50293 | 8-902D | PRODUCAO OPERACIONAL | 1 | R$ 34.350,75 |
| 382 | MAQUINAS E EQUIPAMENTOS | BOMBA CENTRIFUGA FABR. DRESSER MOD. 6DBE155 VAZAO 500 M3/H ALTURA 50 M ROTOR DIAM. 400 MM NS. 50293 | 8-902B | PRODUCAO OPERACIONAL | 1 | R$ 34.350,75 |
| 383 | MAQUINAS E EQUIPAMENTOS | MOTOR ELETRICO FABR.WEG POT. 150 CV ROT. 65 RPM | 8902C | PRODUCAO OPERACIONAL | 1 | R$ 27.307,50 |
| 384 | MAQUINAS E EQUIPAMENTOS | MOTOR ELETRICO FABR.WEG POT. 150 CV ROT. 65 RPM | 8902B | PRODUCAO OPERACIONAL | 1 | R$ 27.307,50 |
| 385 | MAQUINAS E EQUIPAMENTOS | MOTOR ELETRICO FABR.WEG POT. 150 CV ROT. 65 RPM | 8902A | PRODUCAO OPERACIONAL | 1 | R$ 27.307,50 |
| 386 | MAQUINAS E EQUIPAMENTOS | MOTOR ELETRICO FABR.WEG POT. 150 CV ROT. 65 RPM | 8902D | PRODUCAO OPERACIONAL | 1 | R$ 27.307,50 |
| 387 | MAQUINAS E EQUIPAMENTOS | TORRE DE RESFRIAMENTO FABR. ALFATERM MOD. EMC 38/5/40/4-BG-A – OBRA A/10228, MAT. FIBRA VAZAO 1000 M3/H DIM. 7000 X 6000 X 2700 MM | 8-903 | PRODUCAO OPERACIONAL | 1 | R$ 378.133,50 |
| 388 | MAQUINAS E EQUIPAMENTOS | TORRE DE RESFRIAMENTO FABR. ALFATERM MOD. ASP 5500/3/30/4-BG-A – MAT. FIBRA VAZAO 100 M3/H DIM. 6600 X 6600 X 2700 MM, OBRA NS. A/4210 | 8-901 | PRODUCAO OPERACIONAL | 1 | R$ 458.866,50 |



Este documento é cópia do original, assinado digitalmente por ANA ELISA LAQUIMIA DE SOUZA e Tribunal de Justica do Estado de Sao Paulo, protocolado em 09/09/2026 às 11:37 , sob o número WJM26411429880 .
Para conferir o original, acesse o site https://esaj.tjsp.jus.br/pastadigital/pg/abrirConferenciaDocumento.do, informe o processo 1115045-55.2025.8.26.0100 e código hcVFAisX.

| *Grupo de Bens: Máquinas e Equipamentos* | | | *CBE - COMPANHIA BRASILEIRA DE ESTIRENO - UNIDADE ESTIRÊNICOS - PS- SÃO JOSÉ DOS CAMPOS - SP* | | | *Data-base: 11/2025* |
|---|---|---|---|---|---|---|
| ***Item*** | ***Conta*** | ***Descrição*** | ***Tag*** | ***Setor*** | ***Qtde.*** | ***Valor de Mercado*** |
| 389 | MAQUINAS E EQUIPAMENTOS | BOMBA CENTRIFUGA FABR. DRESSER ROTOR DIAM. 450 MM | | PRODUCAO OPERACIONAL | 1 | R$ 15.861,75 |
| 390 | MAQUINAS E EQUIPAMENTOS | BOMBA DIAFRAGMA FABR. WILDEN MAT. ALUMINIO DIAM. 170 X 200 MM | | PRODUCAO OPERACIONAL | 1 | R$ 4.344,00 |
| 391 | MAQUINAS E EQUIPAMENTOS | BOMBA SUBMERSA FABR. THEBE MOD. TSB120 MOTOR POT. ½ CV ROT. 3500 RPM NS. 080219303 | | PRODUCAO OPERACIONAL | 1 | R$ 1.615,50 |
| 392 | MAQUINAS E EQUIPAMENTOS | PALETEIRA HIDRAULICA MANUAL FABR. PALETRANS MOD. TM2220 CAP. 2200 KG NS. 1176533 | | PRODUCAO OPERACIONAL | 1 | R$ 895,50 |
| 393 | MAQUINAS E EQUIPAMENTOS | REDUTOR FABR. FALK MOD. 2060Y136 REDUCAO 1:6.00 | | PRODUCAO OPERACIONAL | 1 | R$ 34.872,75 |
| 394 | MAQUINAS E EQUIPAMENTOS | TRANSFORMADOR POT. 10 KVA TENSAO 480 V CABLAGEM E BARRAMENTO ELETRICO | | PRODUCAO OPERACIONAL | 1 | R$ 8.289,00 |
| 395 | MAQUINAS E EQUIPAMENTOS | PIPE-RACK COMPRIMENTO 195 M | | PRODUCAO OPERACIONAL | 1 | R$ 11.050.302,00 |
| 396 | MAQUINAS E EQUIPAMENTOS | SISTEMA DE ALARME DE INCENDIO FABR. ENGESUL MOD.4 MOLULOS | | PRODUCAO OPERACIONAL | 1 | R$ 131.486,25 |
| 397 | MAQUINAS E EQUIPAMENTOS | TANQUE CILINDRICO VERTICAL FABR. TURIN MAT. ACO CARBONO REVESTIDO EM ALUMINIO CAP. 13,76 M³ PROD. SOLUCAO BORRACHA COM AGITADOR E REDUTOR DE 20 CV | 3-207 | PRODUCAO OPERACIONAL | 1 | R$ 101.239,50 |
| 398 | MAQUINAS E EQUIPAMENTOS | TROCADOR DE CALOR DE PLACAS 22000 KG/H 18ºC AÇO CARBONO PP=6,8KG/CM² | 8-511 | PRODUÇÃO OPERACIONAL | 1 | R$ 23.056,50 |
| 399 | MAQUINAS E EQUIPAMENTOS | ELEVADOR DE FARDOS - 34KG DE FARDOS DE BORRACHA - PALLET = 48"X30"X5" - CAIXA = 46"X29"X53" | 3-105 | PRODUÇÃO OPERACIONAL | 1 | R$ 30.741,75 |
| 400 | MAQUINAS E EQUIPAMENTOS | TROCADOR DE CALOR HORIZONTAL FABR. INCASE MAT. AC REVEST. 4 PASSES TEMP. PROD. 300 C DIAM. (250 X 4500)X4 MM | 1-302A | PRODUÇÃO OPERACIONAL | 1 | R$ 182.664,75 |
| 401 | MAQUINAS E EQUIPAMENTOS | TANQUE CILINDRICO VERTICAL MAT. ACO INOX COM SEPARADOR PRESSAO MAX. DE TRAB. 6 BAR CAP. 0,15 M3 TEMP. OPER. 60 C - VASO SEPARADOR DE ÁGUA | 1-310 | PRODUÇÃO OPERACIONAL | 1 | R$ 47.709,00 |



Este documento é cópia do original, assinado digitalmente por ANA ELISA LAQUIMIA DE SOUZA e Tribunal de Justica do Estado de Sao Paulo, protocolado em 09/09/2026 às 11:37 , sob o número WJM26411429880 .
Para conferir o original, acesse o site https://esaj.tjsp.jus.br/pastadigital/pg/abrirConferenciaDocumento.do, informe o processo 1115045-55.2025.8.26.0100 e código hcVFAisX.

| *Grupo de Bens: Máquinas e Equipamentos* | | | *CBE - COMPANHIA BRASILEIRA DE ESTIRENO - UNIDADE ESTIRÊNICOS - PS- SÃO JOSÉ DOS CAMPOS - SP* | | | *Data-base: 11/2025* |
|---|---|---|---|---|---|---|
| ***Item*** | ***Conta*** | ***Descrição*** | ***Tag*** | ***Setor*** | ***Qtde.*** | ***Valor de Mercado*** |
| 402 | MAQUINAS E EQUIPAMENTOS | TROCADOR DE CALOR CASCO/TUBO AÇO INOX 125M2 Pe = 6/-1BAR (TUBOS) Pe = 6BAR (CASCO) | 1-308 | PRODUÇÃO OPERACIONAL | 1 | R$ 338.597,25 |
| 403 | MAQUINAS E EQUIPAMENTOS | FILTRO AÇO CARBONO 967 FUROS DN. 8,5MM MESH 2MM Pe = 30 BAR | 1-419 | PRODUÇÃO OPERACIONAL | 1 | R$ 42.324,75 |
| 404 | MAQUINAS E EQUIPAMENTOS | BOMBA DE ENGRENAGEM FABRICANTE MAAG GROUP MODELO VACOREX 224 COM MOTOR ELETRICO FABR.WEG POT. 150 CV ROT. 1780 RPM E REDUTOR FABR. RADICON MOD. G183063.H-X-2R2 | 1-422C | PRODUÇÃO OPERACIONAL | 1 | R$ 550.220,25 |
| 405 | MAQUINAS E EQUIPAMENTOS | BOMBA DE ENGRENAGEM FABRICANTE MAAG GROUP MODELO VACOREX 224 COM MOTOR ELETRICO FABR.WEG POT. 150 CV ROT. 1780 RPM E REDUTOR FABR. RADICON MOD. G183063.H-X-2R2 | 1-422D | PRODUÇÃO OPERACIONAL | 1 | R$ 550.220,25 |
| 406 | MAQUINAS E EQUIPAMENTOS | BOMBA DE ENGRENAGEM FABRICANTE MAAG GROUP MODELO VACOREX 224 COM MOTOR ELETRICO FABR.WEG POT. 150 CV ROT. 1780 RPM E REDUTOR FABR. RADICON MOD. G183063.H-X-2R2 | 1-422-E | PRODUÇÃO OPERACIONAL | 1 | R$ 550.220,25 |
| 407 | MAQUINAS E EQUIPAMENTOS | RESERVATÓRIO (VASO DE PRESSÃO) PARA RECICLO - VOLUME 2,0M3 DIMENSÃO: 1400 X 1800MM AÇO CARBONO Pe = 2/-1BAR | 1-451 | PRODUÇÃO OPERACIONAL | 1 | R$ 46.113,00 |
| 408 | MAQUINAS E EQUIPAMENTOS | SILO DE EMBALAGEM - MATERIAL AÇO INOX VOLUME 60M3 | 5-202 | PRODUÇÃO OPERACIONAL | 1 | R$ 131.581,50 |
| 409 | MAQUINAS E EQUIPAMENTOS | BOMBA DE ENGRENAGEM 5M3/H : 20M - 2,5KW - 3600 RPM | 8-214 | PRODUÇÃO OPERACIONAL | 1 | R$ 26.706,75 |
| 410 | MAQUINAS E EQUIPAMENTOS | VASO 15M3 - DIMENSÃO: 2400 X 4500MM AÇO CARBONO Pe=0,1/1BAR | 8-203 | PRODUÇÃO OPERACIONAL | 1 | R$ 268.990,50 |
| 411 | MAQUINAS E EQUIPAMENTOS | BOMBA CENTRIFUGA 12M3/H Pe = 17 m.c.a COM MOTOR 5,0CV 1160RPM | 8-214 | PRODUÇÃO OPERACIONAL | 1 | R$ 16.600,50 |
| 412 | MAQUINAS E EQUIPAMENTOS | REATOR 2º ESTÁGIO FABR. NORDON CIL. HORIZONTAL COM SERPENTINAS INTERNAS - AÇO CARBONO COM AGITADOR REDUTOR E MOTOR 100 CV / 1780 RPM EXD | 1-210 | PRODUÇÃO OPERACIONAL | 1 | R$ 1.075.961,25 |



Este documento é cópia do original, assinado digitalmente por ANA ELISA LAQUIMIA DE SOUZA e Tribunal de Justica do Estado de Sao Paulo, protocolado em 09/09/2026 às 11:37 , sob o número WJM26411429880 .
Para conferir o original, acesse o site https://esaj.tjsp.jus.br/pastadigital/pg/abrirConferenciaDocumento.do, informe o processo 1115045-55.2025.8.26.0100 e código hcVFAisX.

| *Grupo de Bens: Máquinas e Equipamentos* | | | *CBE - COMPANHIA BRASILEIRA DE ESTIRENO - UNIDADE ESTIRÊNICOS - PS- SÃO JOSÉ DOS CAMPOS - SP* | | | *Data-base: 11/2025* |
|---|---|---|---|---|---|---|
| ***Item*** | ***Conta*** | ***Descrição*** | ***Tag*** | ***Setor*** | ***Qtde.*** | ***Valor de Mercado*** |
| 413 | MAQUINAS E EQUIPAMENTOS | BOMBA DE ENGRENAGEM FABRICANTE MAAG GROUP MODELO VACOREX 224 COM MOTOR WEG 125 CV/ 1735 RPM E REDUTOR CESTARI MOD. H-117 REDUÇÃO 1:3-55 | 1-218 | PRODUÇÃO OPERACIONAL | 1 | R$ 550.220,25 |
| 414 | MAQUINAS E EQUIPAMENTOS | CONDENSADOR DE REFLUXO - TROCADOR DE CALOR CASCO/TUBO | 1-214 | PRODUÇÃO OPERACIONAL | 1 | R$ 134.495,25 |
| 415 | MAQUINAS E EQUIPAMENTOS | VASO DE PRESSÃO - TANQUE DE REFLUXO A. C. | 1-215 | PRODUÇÃO OPERACIONAL | 1 | R$ 111.931,50 |
| 416 | MAQUINAS E EQUIPAMENTOS | BOMBA CENTRIFUGA 121 M3/H : 50M - AÇO CARBONO COM MOTOR ELÉTRICO 70KW - 1800 RPM | 1-236 | PRODUÇÃO OPERACIONAL | 1 | R$ 28.659,00 |
| 417 | MAQUINAS E EQUIPAMENTOS | BOMBA CENTRIFUGA 121 M3/H : 50M - AÇO CARBONO COM MOTOR ELÉTRICO 70KW - 1800 RPM | 1-245 | PRODUÇÃO OPERACIONAL | 1 | R$ 28.659,00 |
| 418 | MAQUINAS E EQUIPAMENTOS | SILO DE TESTE GPPS - 35 M3 - AÇO CARBONO | 2-252 | PRODUÇÃO OPERACIONAL | 1 | R$ 99.622,50 |
| 419 | MAQUINAS E EQUIPAMENTOS | SILO DE TESTE GPPS - 35 M3 - AÇO CARBONO | 2-253 | PRODUÇÃO OPERACIONAL | 1 | R$ 99.622,50 |
| 420 | MAQUINAS E EQUIPAMENTOS | SILO 51M3 AÇO INOX | 5-102 | PRODUÇÃO OPERACIONAL | 1 | R$ 170.904,00 |
| 421 | MAQUINAS E EQUIPAMENTOS | SILO 51M3 AÇO INOX | 5-302 | PRODUÇÃO OPERACIONAL | 1 | R$ 170.904,00 |
| 422 | MAQUINAS E EQUIPAMENTOS | SISTEMA DE VACUO PLANTA GPPS (8-301-001 / 002 / 003 / 004 / 005 / 006 / 007 / 008) | 8-301 | PRODUÇÃO OPERACIONAL | 1 | R$ 385.160,25 |
| 423 | MAQUINAS E EQUIPAMENTOS | BOMBA DE ENGRENAGEM FABR. VIKING - FUNDO REATOR 1-204 | 1-216 | PRODUÇÃO OPERACIONAL | 1 | R$ 13.353,00 |



Este documento é cópia do original, assinado digitalmente por ANA ELISA LAQUIMIA DE SOUZA e Tribunal de Justica do Estado de Sao Paulo, protocolado em 09/09/2026 às 11:37 , sob o número WJM26411429880 .
Para conferir o original, acesse o site https://esaj.tjsp.jus.br/pastadigital/pg/abrirConferenciaDocumento.do, informe o processo 1115045-55.2025.8.26.0100 e código hcVFAisX.

| *Grupo de Bens: Máquinas e Equipamentos* | | | *CBE - COMPANHIA BRASILEIRA DE ESTIRENO - UNIDADE ESTIRÊNICOS - PS- SÃO JOSÉ DOS CAMPOS - SP* | | | *Data-base: 11/2025* |
|---|---|---|---|---|---|---|
| ***Item*** | ***Conta*** | ***Descrição*** | ***Tag*** | ***Setor*** | ***Qtde.*** | ***Valor de Mercado*** |
| 424 | MAQUINAS E EQUIPAMENTOS | BOMBA CENTRIFUGA 90 M3/H : 30 m.c.a COM MOTOR 11KW 1760 RPM | 8-120 | PRODUÇÃO OPERACIONAL | 1 | R$ 19.195,50 |
| 425 | MAQUINAS E EQUIPAMENTOS | BANHEIRA PARA RESFRIAMENTO DE FIOS FABR. WINDOW MAT. ACO INOX DIM. 9800 X 1000 X 300 MM | | PRODUCAO OPERACIONAL ( LINHA A - TREM 1) | 1 | R$ 95.946,00 |
| 426 | MAQUINAS E EQUIPAMENTOS | EXAUSTOR FABR. WINDOW | 2204 | PRODUCAO OPERACIONAL ( LINHA A - | 1 | R$ 6.012,75 |
| 427 | MAQUINAS E EQUIPAMENTOS | BANHEIRA PARA RESFRIAMENTO DE FIOS MAT. ACO INOX DIM. 9800 X 1000 X 300 MM | 2209 | PRODUCAO OPERACIONAL ( LINHA B - | 1 | R$ 95.946,00 |
| 428 | MAQUINAS E EQUIPAMENTOS | EXAUSTOR | 2205 | PRODUCAO OPERACIONAL ( LINHA B - | 1 | R$ 6.012,75 |
| 429 | MAQUINAS E EQUIPAMENTOS | BANHEIRA PARA RESFRIAMENTO DE FIOS FABR. WINDOW MAT. ACO INOX DIM. 9800 X 1000 X 300 MM | 2307 | PRODUCAO OPERACIONAL ( LINHA C - | 1 | R$ 95.946,00 |
| 430 | MAQUINAS E EQUIPAMENTOS | EXAUSTOR FABR. WINDOW | | PRODUCAO OPERACIONAL ( LINHA C - | 1 | R$ 6.012,75 |
| 431 | MAQUINAS E EQUIPAMENTOS | BANHEIRA PARA RESFRIAMENTO DE FIOS FABR. WINDOW MAT. ACO INOX DIM. 9800 X 1000 X 300 MM | 2406 | PRODUCAO OPERACIONAL ( LINHA D - | 1 | R$ 95.946,00 |
| 432 | MAQUINAS E EQUIPAMENTOS | EXAUSTOR FABR. WINDOW | 2404 | PRODUCAO OPERACIONAL ( LINHA D - | 1 | R$ 6.012,75 |
| 433 | MAQUINAS E EQUIPAMENTOS | BANHEIRA PARA RESFRIAMENTO DE FIOS FABR. WINDOW MAT. ACO INOX DIM. 9800 X 1000 X 300 MM | 2-306 | PRODUCAO OPERACIONAL ( LINHA E - | 1 | R$ 95.946,00 |



Este documento é cópia do original, assinado digitalmente por ANA ELISA LAQUIMIA DE SOUZA e Tribunal de Justica do Estado de Sao Paulo, protocolado em 09/09/2026 às 11:37 , sob o número WJM26411429880 .
Para conferir o original, acesse o site https://esaj.tjsp.jus.br/pastadigital/pg/abrirConferenciaDocumento.do, informe o processo 1115045-55.2025.8.26.0100 e código hcVFAisX.

| *Grupo de Bens: Máquinas e Equipamentos* | | | *CBE - COMPANHIA BRASILEIRA DE ESTIRENO - UNIDADE ESTIRÊNICOS - PS- SÃO JOSÉ DOS CAMPOS - SP* | | | *Data-base: 11/2025* |
|---|---|---|---|---|---|---|
| ***Item*** | ***Conta*** | ***Descrição*** | ***Tag*** | ***Setor*** | ***Qtde.*** | ***Valor de Mercado*** |
| 434 | MAQUINAS E EQUIPAMENTOS | EXAUSTOR FABR. WINDOW | 2304 | PRODUCAO OPERACIONAL ( LINHA E - | 1 | R$ 6.012,75 |
| 435 | MAQUINAS E EQUIPAMENTOS | BOMBA CENTRIFUGA FABR. KSB MOD. ETAN100-250 VAZAO 135 M3/H ALTURA 35 MCA ROTOR DIAM. 265 MM NS. 326313 COM MOTOR 40 CV/ 1770 RPM, OP. 326313 | 2-501B | PRODUCAO OPERACIONAL (ÁGUA | 1 | R$ 18.005,25 |
| 436 | MAQUINAS E EQUIPAMENTOS | TROCADOR DE CALOR A PLACAS FABR. ALFA LAVAL MOD. M15BFM8 VOLUME 183 LITROS TEMPERATURA 110 GRAUS C | 2-502 A | PRODUCAO OPERACIONAL (LINHA DE | 1 | R$ 43.153,50 |
| 437 | MAQUINAS E EQUIPAMENTOS | TROCADOR DE CALOR A PLACAS FABR. ALFA LAVAL MOD. M15BFM8 VOLUME 183 LITROS TEMPERATURA 110 GRAUS C | 2-502 B | PRODUCAO OPERACIONAL (LINHA DE | 1 | R$ 43.153,50 |
| 438 | MAQUINAS E EQUIPAMENTOS | TROCADOR DE TELA FABR. WNDOW DIE (LINHA DE FIOS) | | PRODUCAO OPERACIONAL (LINHA DE FIOS) | 1 | R$ 76.278,75 |
| 439 | MAQUINAS E EQUIPAMENTOS | TROCADOR DE TELA FABR. WNDOW DIE (LINHA DE FIOS) | | PRODUCAO OPERACIONAL (LINHA DE FIOS) | 1 | R$ 76.278,75 |
| 440 | MAQUINAS E EQUIPAMENTOS | DOSADORA DE CERA FABR. WINDOW MAT. ACO INOX DIM. 700 X 350 X 1600 MM NS. 001 | 4-230 | PRODUCAO OPERACIONAL (LUBRIFICAÇÃO EXTERNA) | 1 | R$ 42.220,50 |
| 441 | MAQUINAS E EQUIPAMENTOS | ESTEIRA TRANSPORTADORA DE SEMENTE MAT. LONA SANITARIA DIM. 13000 X 900 MM | 3-102 | PRODUCAO OPERACIONAL (SISTEMA | 1 | R$ 31.761,00 |
| 442 | MAQUINAS E EQUIPAMENTOS | BOMBA CENTRIFUGA FABR. DRESSER VAZAO 12,5 M3/H ALTURA MANOMETRICA 75 M ROTOR DIAM. 200 MM COM MOTOR 10 CV ROT. 3510 RPM | 3-702 | PRODUCAO OPERACIONAL (TANCAGEM - | 1 | R$ 16.712,25 |



Este documento é cópia do original, assinado digitalmente por ANA ELISA LAQUIMIA DE SOUZA e Tribunal de Justica do Estado de Sao Paulo, protocolado em 09/09/2026 às 11:37 , sob o número WJM26411429880 .
Para conferir o original, acesse o site https://esaj.tjsp.jus.br/pastadigital/pg/abrirConferenciaDocumento.do, informe o processo 1115045-55.2025.8.26.0100 e código hcVFAisX.

| *Grupo de Bens: Máquinas e Equipamentos* | | | *CBE - COMPANHIA BRASILEIRA DE ESTIRENO - UNIDADE ESTIRÊNICOS - PS- SÃO JOSÉ DOS CAMPOS - SP* | | | *Data-base: 11/2025* |
|---|---|---|---|---|---|---|
| ***Item*** | ***Conta*** | ***Descrição*** | ***Tag*** | ***Setor*** | ***Qtde.*** | ***Valor de Mercado*** |
| 443 | MAQUINAS E EQUIPAMENTOS | BOMBA DE MECAPTANA DE ENGRENAGEM FABR. FB MOD. FBE172, 1/2" STD | 3-803A | PRODUCAO OPERACIONAL (TANCAGEM - | 1 | R$ 429,75 |
| 444 | MAQUINAS E EQUIPAMENTOS | BOMBA DE MECAPTANA DE ENGRENAGEM FABR. FB MOD. FBE172, 1/2" STD | 3-803B | PRODUCAO OPERACIONAL (TANCAGEM - | 1 | R$ 429,75 |
| 445 | MAQUINAS E EQUIPAMENTOS | BOMBA DIAFRAGMA FABR. WILDEN ROTOR DIAM. 230 X 300 MM | 3-802 | PRODUCAO OPERACIONAL (TANCAGEM - | 1 | R$ 4.344,00 |
| 446 | MAQUINAS E EQUIPAMENTOS | BOMBA DE OLEO MINERAL CENTRIFUGA FABR. VIKING MOD. LQ123R ROTOR DIAM. 220 MM NS. 1713359 COM MOTOR 10 CV ROT. 1745 RPM | 3-505 | PRODUCAO OPERACIONAL (TANCAGEM - | 1 | R$ 45.459,75 |
| 447 | MAQUINAS E EQUIPAMENTOS | BOMBA DE OLEO MINERAL DE ENGRENAGEM FABR. VIKING MOD. GG4195 VAZAO 2,5 M3/H NS. 36-121A | 3-502 | PRODUCAO OPERACIONAL (TANCAGEM - | 1 | R$ 13.353,00 |
| 448 | MAQUINAS E EQUIPAMENTOS | FILTRO DE OLEO MINERAL CILINDRICO VERTICAL FABR. AMF MAT. ACO CARBONO VAZAO 1,5 GPM TEMPERATURA DE PROJETO 38 GRAUS C NS. 0032, DIAM. 219 X 860 MM COM 3 ELEMENTOS | 3-503 | PRODUCAO OPERACIONAL (TANCAGEM - | 1 | R$ 10.140,00 |
| 449 | MAQUINAS E EQUIPAMENTOS | FILTRO DE OLEO MINERAL CILINDRICO VERTICAL FABR. AMF MAT. ACO CARBONO VAZAO 1,5 GPM TEMPERATURA DE PROJETO 38 GRAUS C NS. 003, DIAM. 219 X 860 MM COM 3 ELEMENTOS | 3-507 | PRODUCAO OPERACIONAL (TANCAGEM - | 1 | R$ 10.140,00 |
| 450 | MAQUINAS E EQUIPAMENTOS | BOMBA CENTRIFUGA FABR. DRESSER MOD. D-10113X2X8 VAZAO 42 M3/H ALTURA MANOMETRICA 80 M ROTOR DIAM. 210 MM NS. 50293.03.01 | 8-505 | PRODUCAO OPERACIONAL (TANCAGEM - | 1 | R$ 15.054,00 |
| 451 | MAQUINAS E EQUIPAMENTOS | BOMBA CENTRIFUGA FABR.GOULDS MOD. 3196MT VAZAO 42 M3/H ALTURA MANOMETRICA 79,5 M ROTOR DIAM. 218 MM | 8-504 | PRODUCAO OPERACIONAL (TANCAGEM - | 1 | R$ 45.753,00 |
| 452 | MAQUINAS E EQUIPAMENTOS | BOMBA CENTRIFUGA FABR.GOULDS MOD. 3196MT VAZAO 42 M3/H ALTURA MANOMETRICA 79,5 M ROTOR DIAM. 218 MM | 8-508 | PRODUCAO OPERACIONAL (TANCAGEM - | 1 | R$ 45.753,00 |



Este documento é cópia do original, assinado digitalmente por ANA ELISA LAQUIMIA DE SOUZA e Tribunal de Justica do Estado de Sao Paulo, protocolado em 09/09/2026 às 11:37 , sob o número WJM26411429880 .
Para conferir o original, acesse o site https://esaj.tjsp.jus.br/pastadigital/pg/abrirConferenciaDocumento.do, informe o processo 1115045-55.2025.8.26.0100 e código hcVFAisX.

| *Grupo de Bens: Máquinas e Equipamentos* | | | *CBE - COMPANHIA BRASILEIRA DE ESTIRENO - UNIDADE ESTIRÊNICOS - PS- SÃO JOSÉ DOS CAMPOS - SP* | | | *Data-base: 11/2025* |
|---|---|---|---|---|---|---|
| ***Item*** | ***Conta*** | ***Descrição*** | ***Tag*** | ***Setor*** | ***Qtde.*** | ***Valor de Mercado*** |
| 453 | MAQUINAS E EQUIPAMENTOS | BOMBA CENTRIFUGA FABR.GOULDS VAZAO 22,5 M3/H ALTURA MANOMETRICA 74 M ROTOR DIAM. 234 MM COM 7,5 CV ROT. 1750 RPM | 8-510A | PRODUCAO OPERACIONAL (TANCAGEM - | 1 | R$ 42.405,00 |
| 454 | MAQUINAS E EQUIPAMENTOS | BOMBA DE RECICLO DE ESTIRENO CENTRIFUGA FABR. KSB MOD. 32-2501 VAZAO 8 M3/H ALTURA MANOMETRICA 85 MCA ROTOR DIAM. 240 MM COM MOTOR 12,5 CV/ 3510 RPM, OP.369474 | 3-602A | PRODUCAO OPERACIONAL (TANQUE | 1 | R$ 7.443,00 |
| 455 | MAQUINAS E EQUIPAMENTOS | BOMBA DE RECICLO DE ESTIRENO CENTRIFUGA FABR. KSB MOD. 32-2501 VAZAO 8 M3/H ALTURA MANOMETRICA 85 MCA ROTOR DIAM. 240 MM COM MOTOR 12,5 CV/ 3510 RPM | 3-602B | PRODUCAO OPERACIONAL (TANQUE | 1 | R$ 7.443,00 |
| 456 | MAQUINAS E EQUIPAMENTOS | SISTEMA DE CORRENTE CONTINUA, COMPOSTDE DE: SUPERVISAO DA FONTE CC, EM RACK COM 0 MODULOS RETIFICADORES CACC DE 24 VOLTS - SAIDA 100 AMP/HORA | | SALA DO RACK 1 | 1 | R$ 139.710,00 |
| 457 | MAQUINAS E EQUIPAMENTOS | CLP DE 4 COLUNAS COMPOSTA DE 72 CARTOES E 28 FONTES | | SALA DO RACK 1 | 1 | R$ 399.939,75 |
| 458 | MAQUINAS E EQUIPAMENTOS | SISTEMA DE CORRENTE ALTERNADA FABRICAÇÃO SAFT, MODELO UPSE120SB020GC, POTÊNCIA NOMINAL 20KVA, TENSÃO NOMINAL DE SAÍDA 120VCA, MONOFÁSICA, COMPOSTO DE BATERIA CHUMBO | | SALA DO RACK 1 | 1 | R$ 77.436,00 |
| 459 | MAQUINAS E EQUIPAMENTOS | CONJUNTO DE INVERSORES DE FREQUENCIA MARCA ABB MODELOS. 3 DE ACS800 E 4 DE ACS580 | | SALA DO RACK 2 | 1 | R$ 101.250,00 |
| 460 | MAQUINAS E EQUIPAMENTOS | PAINEL ELETRICO CLP - DO POLIESTIRENO C/ 4 COLUNAS DIM. 3200 X 2100 X 850 MM COM 108 CARTOES E 38 FONTES | | SALA DO RACK 2 | 1 | R$ 892.296,00 |
| 461 | MAQUINAS E EQUIPAMENTOS | BANCO AUTOMATICO CAPACITORES FABR. ENGEMATEC MOD. BCA10/500/440 MAT. ACO CARBONO POT. 500 KVAR TENSAO 440 V – 656 A DIM. 2400 X 650 X 2100 MM NS. 10398 | BC-1 | SUBSTAÇÕES | 1 | R$ 47.636,25 |
| 462 | MAQUINAS E EQUIPAMENTOS | CUBICULO ELETRICO DE ENTRADA MARCA SIEMENS, 13800 V COM 5 PORTAS DIM. 4100 X 2300 X 2180 MM SÓ BARRAMENTO | BC-2 | SUBSTAÇÕES | 1 | R$ 306.234,00 |



Este documento é cópia do original, assinado digitalmente por ANA ELISA LAQUIMIA DE SOUZA e Tribunal de Justica do Estado de Sao Paulo, protocolado em 09/09/2026 às 11:37 , sob o número WJM26411429880 .
Para conferir o original, acesse o site https://esaj.tjsp.jus.br/pastadigital/pg/abrirConferenciaDocumento.do, informe o processo 1115045-55.2025.8.26.0100 e código hcVFAisX.

| *Grupo de Bens: Máquinas e Equipamentos* | | | *CBE - COMPANHIA BRASILEIRA DE ESTIRENO - UNIDADE ESTIRÊNICOS - PS- SÃO JOSÉ DOS CAMPOS - SP* | | | *Data-base: 11/2025* |
|---|---|---|---|---|---|---|
| ***Item*** | ***Conta*** | ***Descrição*** | ***Tag*** | ***Setor*** | ***Qtde.*** | ***Valor de Mercado*** |
| 463 | MAQUINAS E EQUIPAMENTOS | TRANSFORMADOR DE TENSAO A OLEO MARCA INDUSELET TIPO H8 POT. 1500 KVA/ 13560-480/ 227 V COM CUBICULO DE SAIDA DIM. 2100 X 2350 X 1700 MM COM 6 PORTAS DENTRO COM DISJUNTORES | | SUBSTAÇÕES | 1 | R$ 589.212,00 |
| 464 | MAQUINAS E EQUIPAMENTOS | TRANSFORMADOR DE TENSAO A OLEO MARCA UNIAO TIPO TL POT. 1500 KVA/ 13860-480/ 227 V COM CUBICULO DE SAIDA DIM. 2700 X 2300 X 1900 MM COM 8 PORTAS, 440 V COM 8 DISJUNTORES | | SUBSTAÇÕES | 1 | R$ 729.025,50 |
| 465 | MAQUINAS E EQUIPAMENTOS | TRANSFORMADOR DE TENSAO F-03 MARCA TRAFO A OLEO TIPO TEC 2000/15/1,2 POT. 2000 KVA/ 13200-480/ 227 V COM CUBICULO DE SAIDA DIM. 3800 X 2300 X 1700 MM COM 10 PORTS E 7 | | SUBSTAÇÕES | 1 | R$ 676.895,25 |
| ***Totais*** | | | | | | ***R$ 246.666.363,00*** |



Este documento é cópia do original, assinado digitalmente por ANA ELISA LAQUIMIA DE SOUZA e Tribunal de Justica do Estado de Sao Paulo, protocolado em 09/09/2026 às 11:37 , sob o número WJM26411429880 .
Para conferir o original, acesse o site https://esaj.tjsp.jus.br/pastadigital/pg/abrirConferenciaDocumento.do, informe o processo 1115045-55.2025.8.26.0100 e código hcVFAisX.

| *Grupo de Bens: Máquinas e Equipamentos* | | | *CBE - COMPANHIA BRASILEIRA DE ESTIRENO - UNIDADE ESTIRÊNICOS - SM- CAMAÇARI - BA* | | | *Data-base: 11/2025* |
|---|---|---|---|---|---|---|
| ***Item*** | ***Conta*** | ***Descrição*** | ***Tag*** | ***Setor*** | ***Qtde.*** | ***Valor de Mercado 2025*** |
| 1 | MÁQUINAS E EQUIPAMENTOS | BALANCA ANALOGICA FABR. FILIZOLA TIPO RELOGIO CARGA MAX. 20 KG DIVISOES 25 G, PLAT. 500 X 400 MM | 360001425 | ALMOXARIFADO | 1 | R$ 609,75 |
| 2 | MÁQUINAS E EQUIPAMENTOS | BALANCA ANALOGICA "BARROS E CIA" N/S 34391 LEITURA NO BRACO CARGA MAX. 500 KG MENOR DIVISAO 100 G DIM. DA PLATAFORMA 750 X 700 MM | 360001428 | ALMOXARIFADO | 1 | R$ 857,25 |
| 3 | MÁQUINAS E EQUIPAMENTOS | CARREGADOR DE BATERIAS TRACIONARIAS FABR. AMEISE MOD. DPA15 N/S 4268 CORRENTE 45 A TENSAO DE ENTRADA 440 V TENSAO DE SAIDA 24 V | | ALMOXARIFADO | 1 | R$ 2.620,50 |
| 4 | MÁQUINAS E EQUIPAMENTOS | CARRINHO "CBL CASA DAS BORRACHAS LTDA" TIPO GAIOLA DIM. 1200 X 700 X 800 MM | | ALMOXARIFADO | 1 | R$ 970,50 |
| 5 | MÁQUINAS E EQUIPAMENTOS | COMPRESSOR DE PARAFUSO FABR. KOBE STEEL LTDA (KOBELCO) MOD. KS-631Z N/S 21-2908 PRESSAO DE DESCARGA 34,7 PSIA CAP. 22300A CFM ROTACAO 3550 RPM COM VARIADOR DE VELOCIDADES ( RESERVA ) | 360001459 (PC 271) | ALMOXARIFADO | 1 | R$ 15.373.996,50 |
| 6 | MÁQUINAS E EQUIPAMENTOS | EMPILHADEIRA ELETRICA FABR. AMEISE MOD. EJB15-G115 N/S 797160023 CAP. MAX. 1500 KG ALTURA DE ELEVACAO 3500 MM OU 1270 KG PARA 4000 MM COM 2 BATERIAS | 360001423 | ALMOXARIFADO | 1 | R$ 83.467,50 |
| 7 | MÁQUINAS E EQUIPAMENTOS | ESTANTE PORTA PALLETS MAT. ACO CARBONO 10 MODULOS 3 PRATELEIRAS DIM. MODULO 2800 X 1000 X 4000 MM | | ALMOXARIFADO | 1 | R$ 20.830,50 |
| 8 | MÁQUINAS E EQUIPAMENTOS | ESTANTE PORTA PALLETS MAT. ACO CARBONO 10 MODULOS 4 PRATELEIRAS DIM. MODULO 2800 X 1000 X 4000 MM | | ALMOXARIFADO | 1 | R$ 27.774,00 |
| 9 | MÁQUINAS E EQUIPAMENTOS | ESTANTE PORTA PALLETS MAT. ACO CARBONO 4 MODULOS 2 PRATELEIRAS DIM. MODULO 2800 X 1000 X 2000 MM | | ALMOXARIFADO | 1 | R$ 5.555,25 |
| 10 | MÁQUINAS E EQUIPAMENTOS | ESTANTE PORTA PALLETS MAT. ACO CARBONO 4 MODULOS 3 PRATELEIRAS DIM. MODULO 2800 X 1000 X 4000 MM | | ALMOXARIFADO | 1 | R$ 8.332,50 |
| 11 | MÁQUINAS E EQUIPAMENTOS | ESTANTE PORTA PALLETS MAT. ACO CARBONO 6 MODULOS 3 PRATELEIRAS DIM. MODULO 2800 X 1000 X 4000 MM | | ALMOXARIFADO | 1 | R$ 12.498,75 |
| 12 | MÁQUINAS E EQUIPAMENTOS | TANQUE FABR. ALPINA MAT. POLIETILENO CILINDRICO VERTICAL CAP. 500 L | | ALMOXARIFADO | 1 | R$ 1.615,50 |



Este documento é cópia do original, assinado digitalmente por ANA ELISA LAQUIMIA DE SOUZA e Tribunal de Justica do Estado de Sao Paulo, protocolado em 09/09/2026 às 11:37 , sob o número WJM26411429880 .
Para conferir o original, acesse o site https://esaj.tjsp.jus.br/pastadigital/pg/abrirConferenciaDocumento.do, informe o processo 1115045-55.2025.8.26.0100 e código hcVFAisX.

| *Grupo de Bens: Máquinas e Equipamentos* | | | *CBE - COMPANHIA BRASILEIRA DE ESTIRENO - UNIDADE ESTIRÊNICOS - SM- CAMAÇARI - BA* | | | *Data-base: 11/2025* |
|---|---|---|---|---|---|---|
| ***Item*** | ***Conta*** | ***Descrição*** | ***Tag*** | ***Setor*** | ***Qtde.*** | ***Valor de Mercado 2025*** |
| 13 | MÁQUINAS E EQUIPAMENTOS | TRANSFORMADOR TRIFASICO DE TENSAO A SECO FABR. IEME MOD. TIT 30 POT. 30 KVA TENSAO DE ENTRADA 480 V TENSAO DE SAIDA 220-127 V | PL-750.1 | ALMOXARIFADO | 1 | R$ 16.277,25 |
| 14 | MÁQUINAS E EQUIPAMENTOS | TRANSFORMADOR TRIFASICO DE TENSAO A SECO FABR. IEME MOD. TDT30 N/S 10028 POT. 30 KVA TENSAO DE ENTRADA 480 V TENSAO DE SAIDA 220-127 V (RESERVA) | | ALMOXARIFADO | 1 | R$ 16.277,25 |
| 15 | MÁQUINAS E EQUIPAMENTOS | ESTUFA PARA SECAGEM DE ELETRODOS MAT. ACO CARBONO 2 PORTAS TENSAO 220 V DIM. 1000 X 500 X 1600 MM | 360000150 | CALDERARIA | 1 | R$ 972,00 |
| 16 | MÁQUINAS E EQUIPAMENTOS | ESTUFA PARA SECAGEM DE ELETRODOS MAT. ACO CARBONO 2 PORTAS TENSAO 220 V DIM. 1200 X 500 X 2000 MM | 360000149 | CALDERARIA | 1 | R$ 902,25 |
| 17 | MÁQUINAS E EQUIPAMENTOS | MAQUINA DE SOLDA (INVERSORA) FABR. MILLER MOD. CST-280 | | CALDERARIA | 1 | R$ 10.153,50 |
| 18 | MÁQUINAS E EQUIPAMENTOS | RETIFICADOR TRUFASICO PARA ELETRODO FABR. ESAB MOD. ORIGO-ARC 450 | | CALDERARIA | 1 | R$ 4.545,00 |
| 19 | MÁQUINAS E EQUIPAMENTOS | BOMBA CENTRIFUGA FABR. OMEL MOD. UND II N/S PP820B VAZAO 50 M3/H ALTURA MANOMETRICA 55 FABR. PRODUTO AGUA GELADA ROTOR 13 POL (330 MM) FABR. CONEXOES 4 X 3 POL MOTOR ELETRICO POT. 50 CV | 360000155 (PP 82A.B) | CHILLLERS ADM | 1 | R$ 55.796,25 |
| 20 | MÁQUINAS E EQUIPAMENTOS | BOMBA CENTRIFUGA FABR. OMEL MOD. UND.A.40 GRUPO M VAZAO 50 M3/H ALTURA MANOMETRICA 55 FABR. PRODUTO AGUA GELADA ROTOR 13 POL (330 MM) FABR. CONEXOES 4 X 3 POL MOTOR ELETRICO POT. 50 CV | 360000154 (PP 820.A) | CHILLLERS ADM | 1 | R$ 55.796,25 |
| 21 | MÁQUINAS E EQUIPAMENTOS | CHILLER CAP. 60 TR SEM COMPRESSOR E MOTOR (DESATIVADO) | 360000153 | CHILLLERS ADM | 1 | R$ 89.029,50 |
| 22 | MÁQUINAS E EQUIPAMENTOS | CHILLER FABR. FRIOENG CAP. 140,000KCOL/H COM 4 COMPRESSOR UNIDADE AGUA GELADA GR-820 R ANO DE FABRICAÇÃO 12/2013 | GR-820 R | CHILLLERS ADM | 1 | R$ 201.261,00 |
| 23 | MÁQUINAS E EQUIPAMENTOS | CHILLER FABR. HITACHI MOD. RCU-60048 N/S 780817 CAP. 60 TR COM COMPRESSOR TIPO 6000 S8 MOTOR ELETRICO POT. 45 KW REFRIGERANTE R22 (DESATIVADO) | 360000152 (PC 820C) | CHILLLERS ADM | 1 | R$ 89.029,50 |



Este documento é cópia do original, assinado digitalmente por ANA ELISA LAQUIMIA DE SOUZA e Tribunal de Justica do Estado de Sao Paulo, protocolado em 09/09/2026 às 11:37 , sob o número WJM26411429880 .
Para conferir o original, acesse o site https://esaj.tjsp.jus.br/pastadigital/pg/abrirConferenciaDocumento.do, informe o processo 1115045-55.2025.8.26.0100 e código hcVFAisX.

| *Grupo de Bens: Máquinas e Equipamentos* | | | *CBE - COMPANHIA BRASILEIRA DE ESTIRENO - UNIDADE ESTIRÊNICOS - SM- CAMAÇARI - BA* | | | *Data-base: 11/2025* |
|---|---|---|---|---|---|---|
| ***Item*** | ***Conta*** | ***Descrição*** | ***Tag*** | ***Setor*** | ***Qtde.*** | ***Valor de Mercado 2025*** |
| 24 | MÁQUINAS E EQUIPAMENTOS | TANQUE MAT. ACO CARBONO CILINDRICO VERTICAL COM ISOLAMENTO TERMICO PRODUTO AGUA GELADA DIM. 1800 X 1368 MM VOLUME APROXIMADO 3,48 M3 | 360000156 (MF 820) | CHILLLERS ADM | 1 | R$ 37.455,00 |
| 25 | MÁQUINAS E EQUIPAMENTOS | BOMBA CENTRIFUGA FABR. CANBERRA MOD. 3796-CT N/S 02A177124B TAMANHO 1,5 X 1,5 X 8 POL VAZAO 20 M3/H ALTURA MANOMETRICA 76,5 FABR. PRODUTO AGUA DIAM. ROTOR 293,2 MM MOTOR ELETRICO POT. 20 CV ROTACAO 3540 RPM | PP-132S | EFLUENTES | 1 | R$ 36.697,50 |
| 26 | MÁQUINAS E EQUIPAMENTOS | BOMBA CENTRIFUGA FABR. CANBERRA MOD. 3796-MT N/S 02A17122B TAMANHO 3 X 3 X 10 POL VAZAO 60 M3/H ALTURA MANOMETRICA 65,2 FABR. PRODUTO AGUA DIAM. ROTOR 235 MM MOTOR ELETRICO POT. 50 CV ROTACAO 3500 RPM | PP-132A | EFLUENTES | 1 | R$ 52.873,50 |
| 27 | MÁQUINAS E EQUIPAMENTOS | BOMBA CENTRIFUGA FABR. CANBERRA MOD. 3796-MT N/S 02A-17123B TAMANHO 3 X 3 X 10 POL VAZAO 60 M3/H ALTURA MANOMETRICA 65,2 FABR. PRODUTO AGUA DIAM. ROTOR 235 MM MOTOR ELETRICO POT. 50 CV ROTACAO 3500 RPM | PP-132B | EFLUENTES | 1 | R$ 52.873,50 |
| 28 | MÁQUINAS E EQUIPAMENTOS | BOMBA CENTRIFUGA FABR. CANBERRA MOD. 3796-MT PRODUTO AGUA ACIDA DO SUMP ACIDO TAMANHO 3 X 3 X 10 POL DIAM. ROTOR 232 MM VAZAO 60-85,2M3/H ACIONADA POR MOTOR ELETRICO DE 50 CV ROTACAO 3550 RPM | PP-131A | EFLUENTES | 1 | R$ 52.873,50 |
| 29 | MÁQUINAS E EQUIPAMENTOS | BOMBA CENTRIFUGA FABR. CANBERRA MOD. 3796-MT PRODUTO AGUA ACIDA DO SUMP ACIDO TAMANHO 3 X 3 X 10 POL DIAM. ROTOR 232 MM VAZAO 60-85,2M3/H ACIONADA POR MOTOR ELETRICO DE 50 CV ROTACAO 3550 RPM | PP131B | EFLUENTES | 1 | R$ 52.873,50 |
| 30 | MÁQUINAS E EQUIPAMENTOS | BOMBA CENTRIFUGA FABR. CANBERRA MOD. 3796-MT PRODUTO AGUA ACIDA DO SUMP ACIDO TAMANHO 3 X 3 X 10 POL DIAM. ROTOR 232 MM VAZAO 60-85,2M3/H ACIONADA POR MOTOR ELETRICO DE 50 CV ROTACAO 3550 RPM | PP-131S | EFLUENTES | 1 | R$ 52.873,50 |



Este documento é cópia do original, assinado digitalmente por ANA ELISA LAQUIMIA DE SOUZA e Tribunal de Justica do Estado de Sao Paulo, protocolado em 09/09/2026 às 11:37 , sob o número WJM26411429880 .
Para conferir o original, acesse o site https://esaj.tjsp.jus.br/pastadigital/pg/abrirConferenciaDocumento.do, informe o processo 1115045-55.2025.8.26.0100 e código hcVFAisX.

| *Grupo de Bens: Máquinas e Equipamentos* | | | *CBE - COMPANHIA BRASILEIRA DE ESTIRENO - UNIDADE ESTIRÊNICOS - SM- CAMAÇARI - BA* | | | *Data-base: 11/2025* |
|---|---|---|---|---|---|---|
| ***Item*** | ***Conta*** | ***Descrição*** | ***Tag*** | ***Setor*** | ***Qtde.*** | ***Valor de Mercado 2025*** |
| 31 | MÁQUINAS E EQUIPAMENTOS | BOMBA CENTRIFUGA FABR. GOULDS MOD. MT 3196 TAMANHO 2 X 3 X 6 POL PRODUTO EFLUENTES VAZAO 46 M3/H MOTOR ELETRICO POT. 15 CV ROTACAO 3600 RPM (DESATIVADA), NS. 76A510B (ANO 88), ROTOR EM INOX 316 EIXO EM ACO CARBONO | PP 401A | EFLUENTES | 1 | R$ 26.221,50 |
| 32 | MÁQUINAS E EQUIPAMENTOS | BOMBA CENTRIFUGA FABR. GOULDS MOD. MT 3196 TAMANHO 2 X 3 X 6 POL PRODUTO EFLUENTES VAZAO 46 M3/H MOTOR ELETRICO POT. 15 CV ROTACAO 3600 RPM (DESATIVADA), NS. 76A511B (ANO 88), ROTOR EM INOX 316 EIXO EM ACO CARBONO | PP-401B | EFLUENTES | 1 | R$ 26.221,50 |
| 33 | MÁQUINAS E EQUIPAMENTOS | BOMBA CENTRIFUGA FABR. KSB MOD. HYDROBLOC A 500 N/S VAZAO 2,5 M3/H ALTURA MANOMETRICA 10FABR. ACIONADA POR MOTOR ELETRICO DE 0,75 CV ROTACAO 1740 RPM | PP-430B | EFLUENTES | 1 | R$ 2.301,75 |
| 34 | MÁQUINAS E EQUIPAMENTOS | BOMBA CENTRIFUGA FABR. KSB MOD. HYDROBLOC A 500 N/S VAZAO 2,5 M3/H ALTURA MANOMETRICA 10FABR. PROD. AGUAS PLUVIAIS ACIONADA POR MOTOR ELETRICO DE 0,75 CV | PP-430C | EFLUENTES | 1 | R$ 2.301,75 |
| 35 | MÁQUINAS E EQUIPAMENTOS | BOMBA CENTRIFUGA FABR. KSB MOD. HYDROBLOC A 500 N/S 810504 PRODUTO AGUAS PLUVIAIS VAZAO 25 M3/H ALTURA MANOMETRICA 10 FABR. MOTOR ELETRICO POT. 0,75 CV ROTACAO 3500 RPM | | EFLUENTES | 1 | R$ 2.301,75 |
| 36 | MÁQUINAS E EQUIPAMENTOS | BOMBA CENTRIFUGA FABR. KSB MOD. HYDROBLOC A 500 N/S 810505 PRODUTO AGUAS PLUVIAIS VAZAO 25 M3/H ALTURA MANOMETRICA 10 FABR. MOTOR ELETRICO POT. 0,75 CV ROTACAO 3500 RPM | | EFLUENTES | 1 | R$ 2.301,75 |
| 37 | MÁQUINAS E EQUIPAMENTOS | BOMBA CENTRIFUGA FABR. KSB MOD. HYDROBLOC A 500 N/S 810507 PRODUTO AGUAS PLUVIAIS VAZAO 25 M3/H ALTURA MANOMETRICA 10 FABR. MOTOR ELETRICO POT. 0,75 CV ROTACAO 3500 RPM | | EFLUENTES | 1 | R$ 2.301,75 |
| 38 | MÁQUINAS E EQUIPAMENTOS | BOMBA CENTRIFUGA FABR. KSB MOD. HYDROBLOC A 500 N/S 8105003 VAZAO 2,5 M3/H ALTURA MANOMETRICA 10 FABR. MOTOR ELETRICO POT. 0,75 CV ROTACAO 3500 RPM | PP-430A | EFLUENTES | 1 | R$ 2.301,75 |



Este documento é cópia do original, assinado digitalmente por ANA ELISA LAQUIMIA DE SOUZA e Tribunal de Justica do Estado de Sao Paulo, protocolado em 09/09/2026 às 11:37 , sob o número WJM26411429880 .
Para conferir o original, acesse o site https://esaj.tjsp.jus.br/pastadigital/pg/abrirConferenciaDocumento.do, informe o processo 1115045-55.2025.8.26.0100 e código hcVFAisX.

| *Grupo de Bens: Máquinas e Equipamentos* | | | *CBE - COMPANHIA BRASILEIRA DE ESTIRENO - UNIDADE ESTIRÊNICOS - SM- CAMAÇARI - BA* | | | *Data-base: 11/2025* |
|---|---|---|---|---|---|---|
| ***Item*** | ***Conta*** | ***Descrição*** | ***Tag*** | ***Setor*** | ***Qtde.*** | ***Valor de Mercado 2025*** |
| 39 | MÁQUINAS E EQUIPAMENTOS | BOMBA CENTRIFUGA FABR. KSB MOD. HYDROBLOC A 500 N/S 810509 PRODUTO AGUAS PLUVIAIS VAZAO 25 M3/H ALTURA MANOMETRICA 10 FABR. MOTOR ELETRICO POT. 0,75 CV ROTACAO 3500 RPM | PP-530 | EFLUENTES | 1 | R$ 2.301,75 |
| 40 | MÁQUINAS E EQUIPAMENTOS | BOMBA CENTRIFUGA FABR. OMEL MOD. HDR-2 TAMANHO 6X3X8.1/2" EM ACO CARBONO, V= 60 M3/H, HMT= 6,5 MCA MOTOR ELETRIC POT. 7,5 CV ROTACAO 1750 RPM (ANO 96) | 360001392 (PP 408) | EFLUENTES | 1 | R$ 110.149,50 |
| 41 | MÁQUINAS E EQUIPAMENTOS | BOMBA CENTRIFUGA FABR. OMEL MOD. UND.A.40 N/S 112842 TAMANHO 4 X 3 X 13 POL PRODUTO EFLUENTES INDUSTRIAIS VAZAO 79 M3/H ALTURA MANOMETRICA 12,2 MCL MOTOR ELETRICO POT. 7,5 CV ROTACAO 1160 RPM | 360001387 (PP 407) | EFLUENTES | 1 | R$ 44.637,00 |
| 42 | MÁQUINAS E EQUIPAMENTOS | BOMBA CENTRIFUGA FABR. OMEL MOD. UND/AE N/S 72.173A TAMANHO 3 X 3 X 13 POL VAZAO 35 M3/H ALTURA MANOMETRICA 37,5 FABR. PRODUTO ESTIRENO E I4 VISCOSIDADE 0,5CP ROTOR ABERTO MAT. AISI 316 MOTOR ELETRICO POT. 15 CV ROTACAO 1750 RPM | PP-371 | EFLUENTES | 1 | R$ 44.637,00 |
| 43 | MÁQUINAS E EQUIPAMENTOS | BOMBA CENTRIFUGA FABR. OMEL MOD. UND/AE N/S 72.173B TAMANHO 3 X 3 X 13 POL VAZAO 35 M3/H ALTURA MANOMETRICA 37,5 FABR. PRODUTO ESTIRENO E I4 VISCOSIDADE 0,5CP ROTOR ABERTO MAT. AISI 316 MOTOR ELETRICO POT. 15CV ROTACAO 1750 RPM | PP-371 | EFLUENTES | 1 | R$ 44.637,00 |
| 44 | MÁQUINAS E EQUIPAMENTOS | BOMBA CENTRIFUGA FABR. OMEL MOD. UND/AEA30 N/S 72.171A TAMANHO 3 X 3 X 13 POL PRODUTO ESTIRENO E I4 VISCOSIDADE 0,5CP ROTOR ABERTO MAT. AISI316 VAZAO 30 M3/H ALTURA MANOMETRICA 30FABR. MOTOR ELETRICO POT. 15CV ROTACAO 1750 RPM | PP-371 | EFLUENTES | 1 | R$ 44.637,00 |



Este documento é cópia do original, assinado digitalmente por ANA ELISA LAQUIMIA DE SOUZA e Tribunal de Justica do Estado de Sao Paulo, protocolado em 09/09/2026 às 11:37 , sob o número WJM26411429880 .
Para conferir o original, acesse o site https://esaj.tjsp.jus.br/pastadigital/pg/abrirConferenciaDocumento.do, informe o processo 1115045-55.2025.8.26.0100 e código hcVFAisX.

| *Grupo de Bens: Máquinas e Equipamentos* | | | *CBE - COMPANHIA BRASILEIRA DE ESTIRENO - UNIDADE ESTIRÊNICOS - SM- CAMAÇARI - BA* | | | *Data-base: 11/2025* |
|---|---|---|---|---|---|---|
| ***Item*** | ***Conta*** | ***Descrição*** | ***Tag*** | ***Setor*** | ***Qtde.*** | ***Valor de Mercado 2025*** |
| 45 | MÁQUINAS E EQUIPAMENTOS | BOMBA CENTRIFUGA FABR. OMEL MOD. UND/AEA30 N/S 72.171B TAMANHO 3 X 3 X 13 POL PRODUTO ESTIRENO E I4 VISCOSIDADE 0,5CP ROTOR ABERTO MAT. AISI316 VAZAO 30 M3/H ALTURA MANOMETRICA 30 FABR. MOTOR ELETRICO POT. 15CV ROTACAO 1750 RPM | PP-368 | EFLUENTES | 1 | R$ 44.637,00 |
| 46 | MÁQUINAS E EQUIPAMENTOS | BOMBA CENTRIFUGA FABR. WORTHINGTON MOD. 1.1/2 CNEJD-82 N/S BX-5899516 TAMANHO 2 X 1 X 10 POL PRODUTO AGUAS PLUVIAIS VAZAO 5 M3/H ROTOR E CARCACA FERRO FUNIDO SUCCAO SUBMERSA DIAM. DA COLUNA 10 POL ACOPLAMENTO VULKAN NSP REQUERIDO 1,53 M NSP DISPONIVEL 10 M MOTOR ELETRICO POT. 1,5 HP ROTACAO 1750 RPM | PP-334A | EFLUENTES | 1 | R$ 100.828,50 |
| 47 | MÁQUINAS E EQUIPAMENTOS | BOMBA CENTRIFUGA FABR. WORTHINGTON MOD. 8QL10B N/S 59001 VERTICAL PRODUTO AGUA PLUVIAIS VAZAO 350 M3/H SUCCAO SUBMERSA DIAM. DA COLUNA 10 POL ACOPLAMENTO VULKAN NSP REQUERIDO 2,7 M NSP DISPONIVEL 8,86 M MOTOR ELETRICO POT. 40 CV ROTACAO 1775 RPM | PP-335A | EFLUENTES | 1 | R$ 301.387,50 |
| 48 | MÁQUINAS E EQUIPAMENTOS | BOMBA CENTRIFUGA FABR. WORTHINGTON MOD. 8QL-85B VERTICAL PRODUTO AGUA PLUVIAIS VAZAO 227 M3/H SUCCAO SUBMERSA DIAM. DA COLUNA 10 POL ACOPLAMENTO VULKAN NSP REQUERIDO 1,53 M NSP DISPONIVEL 10 M MOTOR ELETRICO POT. 20 CV ROTACAO 1775 RPM | PP-335S | EFLUENTES | 1 | R$ 309.029,25 |
| 49 | MÁQUINAS E EQUIPAMENTOS | BOMBA CENTRIFUGA FABR. WORTHINGTON MOD. D-1011 TAMANHO D-1 1/2 X 1 X 6 POL PRODUTO AGUA PLUVIAIS VAZAO 5 M3/H MAT. ROTOR E CARCACA FERRO FUNDIDO MOTOR ELETRICO 0,75 CV ROTACAO 1730 RPM | PP-334B | EFLUENTES | 1 | R$ 26.337,75 |
| 50 | MÁQUINAS E EQUIPAMENTOS | BOMBA CENTRIFUGA FABR. WORTHINGTON TAMANHO D-3 X 1 1/2 X 8 POL PRODUTO EFLUENTES ACIDOS MOTOR ELETRICO POT. 7,5 CV ROTACAO 3500 RPM | | EFLUENTES | 1 | R$ 26.433,75 |



Este documento é cópia do original, assinado digitalmente por ANA ELISA LAQUIMIA DE SOUZA e Tribunal de Justica do Estado de Sao Paulo, protocolado em 09/09/2026 às 11:37 , sob o número WJM26411429880 .
Para conferir o original, acesse o site https://esaj.tjsp.jus.br/pastadigital/pg/abrirConferenciaDocumento.do, informe o processo 1115045-55.2025.8.26.0100 e código hcVFAisX.

| *Grupo de Bens: Máquinas e Equipamentos* | | | *CBE - COMPANHIA BRASILEIRA DE ESTIRENO - UNIDADE ESTIRÊNICOS - SM- CAMAÇARI - BA* | | | *Data-base: 11/2025* |
|---|---|---|---|---|---|---|
| ***Item*** | ***Conta*** | ***Descrição*** | ***Tag*** | ***Setor*** | ***Qtde.*** | ***Valor de Mercado 2025*** |
| 51 | MÁQUINAS E EQUIPAMENTOS | BOMBA CENTRIFUGA FABR.WORTHINGTON MOD. D 1.1/2X1X6" PRODUTO EFLUENTES MOTOR ELETRICO POT. 5 CV ROTACAO 3500 RPM (ANO 96) | 360001390 (PP 406) | EFLUENTES | 1 | R$ 21.822,75 |
| 52 | MÁQUINAS E EQUIPAMENTOS | BOMBA DOSADORA TIPO DIAFRAGMA PRODUTO HCL VAZAO 1135 L/H DIM. 1 X 1 X 6 POL POT. 0,15 CV ROTACAO 1725 RPM | | EFLUENTES | 1 | R$ 20.484,75 |
| 53 | MÁQUINAS E EQUIPAMENTOS | BOMBA DOSADORA FABR. MILTON ROY TIPO DIAFRAGMA PRODUTO HCL VAZAO 1135 L/H DIM. 1 X 1 X 6 POL POT. 0,15 CV ROTACAO 1725 RPM | | EFLUENTES | 1 | R$ 20.484,75 |
| 54 | MÁQUINAS E EQUIPAMENTOS | FILTRO PARA ACIDO FABR. CONGER C.V. DO TANQUE MS-130 DIAM. 457 X 1600 MM VAZAO 4,6M3/H PESO VAZIO 524 KG ESPESSURA 9,5 MM | | EFLUENTES | 1 | R$ 20.466,00 |
| 55 | MÁQUINAS E EQUIPAMENTOS | FILTRO PARA ACIDO FABR. CONGER C.V. DO TANQUE MS-130 DIAM. 457 X 1600 MM VAZAO 4,6M3/H PESO VAZIO 524 KG ESPESSURA 9,5 MM | | EFLUENTES | 1 | R$ 20.466,00 |
| 56 | MÁQUINAS E EQUIPAMENTOS | FILTRO TIPO CESTO FABR. KOCH GLITSCH MOD. 2POLG2 MISTURADOR DE HCL VAZAO 7,5 M3/H CAP. 12000 GAL | | EFLUENTES | 1 | R$ 10.662,75 |
| 57 | MÁQUINAS E EQUIPAMENTOS | FILTRO TIPO CESTO MAT. ACO CARBONO CILINDRICO VERTICAL DIM. 400 X 1200 MM VOLUME APROXIMADO 0,1508 (DESATIVADO) | | EFLUENTES | 1 | R$ 4.340,25 |
| 58 | MÁQUINAS E EQUIPAMENTOS | FILTRO TIPO CESTO MAT. ACO CARBONO CILINDRICO VERTICAL DIM. 500 X 1200 MM VOLUME APROXIMADO 0,2356 | | EFLUENTES | 1 | R$ 6.781,50 |
| 59 | MÁQUINAS E EQUIPAMENTOS | TANQUE MAT. ACO CARBONO QUADRADO FECHADO DIM. 1000 X 1000 X 1000 MM (DESATIVADO) PESO APROXIMADO 320 KG | 360001393 | EFLUENTES | 1 | R$ 14.679,00 |
| 60 | MÁQUINAS E EQUIPAMENTOS | TANQUE + BRAÇO RASPADOR RAIO 4690 MM EIXO CENTRAL+ACIONAMENTOS+SISTEMA DE LEVANTAMENTO+RASPADOR CENTRAL FABR. DORR OLIVER PRODUTO EFLUENTES ACIDOS DIM. 9150 X 3658 MM ESPESSURA DO TANQUE 10 MM VOLUME APROXIMADO 240 M3 PESO APROXIMADO 11700 KG | MF-401 | EFLUENTES | 1 | R$ 668.950,50 |



Este documento é cópia do original, assinado digitalmente por ANA ELISA LAQUIMIA DE SOUZA e Tribunal de Justica do Estado de Sao Paulo, protocolado em 09/09/2026 às 11:37 , sob o número WJM26411429880 .
Para conferir o original, acesse o site https://esaj.tjsp.jus.br/pastadigital/pg/abrirConferenciaDocumento.do, informe o processo 1115045-55.2025.8.26.0100 e código hcVFAisX.

| *Grupo de Bens: Máquinas e Equipamentos* | | | *CBE - COMPANHIA BRASILEIRA DE ESTIRENO - UNIDADE ESTIRÊNICOS - SM- CAMAÇARI - BA* | | | *Data-base: 11/2025* |
|---|---|---|---|---|---|---|
| ***Item*** | ***Conta*** | ***Descrição*** | ***Tag*** | ***Setor*** | ***Qtde.*** | ***Valor de Mercado 2025*** |
| 61 | MÁQUINAS E EQUIPAMENTOS | TANQUE DE ANEIS MAT. ACO CARBONO CILINDRICO VERTICAL DIM. 2000 X 4000 MM VOLUME APROXIMADO 12,6 M3 PESO APROXIMADO 1776 KG | 360001394 (MF 401) | EFLUENTES | 1 | R$ 87.555,00 |
| 62 | MÁQUINAS E EQUIPAMENTOS | TANQUE DE ANEIS MAT. ACO CARBONO CILINDRICO VERTICAL PARA SEPARACAO AGUA E ORGANICO GELADA DIM. 7607 X 7306 MM CAP. 331 M3 PESO VAZIO 16731 KG ESPESSURA DO CORPO 1/4 POL ESPESSURA DO TETO 1/4 POL ESPESSURA DO FUNDO 5/16 POL COM ESCADA TIPO MARINHEIRO NO COSTADO INDICADOR DE NIVEL BOCA DE MEDICAO | MT-369 | EFLUENTES | 1 | R$ 890.942,25 |
| 63 | MÁQUINAS E EQUIPAMENTOS | TANQUE FABR. DB INDUSTRIAL LTDA MAT. FIBRA CAP. 2 M3 PESO VAZIO 830 KG DIM. 1000 X 3800 MM (DESATIVADO) | | EFLUENTES | 1 | R$ 15.072,00 |
| 64 | MÁQUINAS E EQUIPAMENTOS | TANQUE FABR. MHM CILINDRICO VERTICAL PRODUTO EFLUENTES ALCALINOS CAP. 22 M3 PESO VAZIO 3895 KG | 360001391 (MT 320) | EFLUENTES | 1 | R$ 204.612,00 |
| 65 | MÁQUINAS E EQUIPAMENTOS | TANQUE FABR. TECNIPLAS N/S TQ-4443B MAT. RESINA DE RAKANE CILINDRICO VERTICAL CAP. 48056 L DIAM. INTERNO 3658 MM ALTURA TOTAL 4878 MM PRODUTO HCL | MF-418 | EFLUENTES | 1 | R$ 74.153,25 |
| 66 | MÁQUINAS E EQUIPAMENTOS | BOMBA CENTRIFUGA FABR. OMEL MOD. UND II N/S 137138 TAMANHO 4 X 3 X 13 POL VAZAO 80 M3/H ALTURA MANOMETRICA 30 MCL DIAM. 10,1/4 POL MOTOR ELETRICO POT. 25 CV ROTACAO 1760 RPM | PP-510A | EXPEDIÇÃO | 1 | R$ 50.216,25 |
| 67 | MÁQUINAS E EQUIPAMENTOS | BOMBA CENTRIFUGA FABR. OMEL MOD. UND II N/S 137139 TAMANHO 4 X 3 X 13 POL VAZAO 80 M3/H ALTURA MANOMETRICA 30 MCL DIAM. 10,1/4 POL MOTOR ELETRICO POT. 25 CV ROTACAO 1760 RPM | PP-510B | EXPEDIÇÃO | 1 | R$ 50.216,25 |
| 68 | MÁQUINAS E EQUIPAMENTOS | BRACO DE DESCARREGAMENTO FABR. DIAM. 3 POL COM VALVULA DE ENCHIMENTO COMPRIMENTOS 2134 + 194 + 1099 + 610 MM PRODUTO ETILBEZENO | GL-901/902 | EXPEDIÇÃO | 1 | R$ 8.544,00 |



Este documento é cópia do original, assinado digitalmente por ANA ELISA LAQUIMIA DE SOUZA e Tribunal de Justica do Estado de Sao Paulo, protocolado em 09/09/2026 às 11:37 , sob o número WJM26411429880
Para conferir o original, acesse o site https://esaj.tjsp.jus.br/pastadigital/pg/abrirConferenciaDocumento.do, informe o processo 1115045-55.2025.8.26.0100 e código hcVFAisX.

| *Grupo de Bens: Máquinas e Equipamentos* | | | *CBE - COMPANHIA BRASILEIRA DE ESTIRENO - UNIDADE ESTIRÊNICOS - SM- CAMAÇARI - BA* | | | *Data-base: 11/2025* |
|---|---|---|---|---|---|---|
| ***Item*** | ***Conta*** | ***Descrição*** | ***Tag*** | ***Setor*** | ***Qtde.*** | ***Valor de Mercado 2025*** |
| 69 | MÁQUINAS E EQUIPAMENTOS | BRACO DE DESCARREGAMENTO FABR. MANUTEC MOD. C-32-R3 DIAM. 3 POL COM VALVULA DE ENCHIMENTO COMPRIMENTOS 2134 + 194 + 1099 + 610 MM PRODUTO ESTIRENO | GL-701/702/704 | EXPEDIÇÃO | 1 | R$ 8.544,00 |
| 70 | MÁQUINAS E EQUIPAMENTOS | PLATAFORMA METALICA PARA DESCARREGAMENTO COM 1 ESCADAS MAT. ACO CARBONO DIM. 13000 X 4300 X 4700 MM | | EXPEDIÇÃO | 1 | R$ 152.740,50 |
| 71 | MÁQUINAS E EQUIPAMENTOS | BANCO DE BATERIAS FABR. YUASA INC TIPO CHUMBO ACIDA TIPO DE ELEMENTO TLR-15 NR. DE ELEMENTOS 12 TENSAO NOMINAL 24V CAP. NAMINAL 210AH TENSAO DE FLUTUACAO 26,1V TENSAO DE CARGA 28,8V | 360001479 | GERADOR DE EMERGENCIA | 1 | R$ 12.409,50 |
| 72 | MÁQUINAS E EQUIPAMENTOS | BOMBA CENTRIFUGA DIAM. ROTOR 160 MM FABR. CONEXOES 2 X 2 POL ACIONADA POR MOTOR ELETRICO DE 1 CV ROTACAO 1760 RPM | 360001484 (PP 780) | GERADOR DE EMERGENCIA | 1 | R$ 5.112,00 |
| 73 | MÁQUINAS E EQUIPAMENTOS | BOMBA PARA ABASTECIMENTO DE OLEO DIESEL FABR. WAYNE VAZAO MAX. 75 LITROS/MIN. VAZAO MIN. 5 LITROS/MIN. (FORA DE USO) | 360001485 | GERADOR DE EMERGENCIA | 1 | R$ 9.361,50 |
| 74 | MÁQUINAS E EQUIPAMENTOS | GRUPO GERADOR A DIESELFABR.I. CRA ELECTRO S.A 569 KVA TENSAO 440 V TIPO A TEM, TRIFASICO CORRENTE 748A COM MOTOR A DIESEL FAB. VOLVO, 6 CIIDROS ABERTO MOD TAD-1631 ESPEC Nº 868767 SERIE 2160019415 POTENCIA 558 KM / 758 HP 1800 RPM (2001) COPAINEL ELETRICO | GE-780R | GERADOR DE EMERGENCIA | 1 | R$ 306.946,50 |
| 75 | MÁQUINAS E EQUIPAMENTOS | GRUPO GERADOR FABR. IRMAOS NEGRINI MOD. 54/35 N/S 79053002 POT. 600 KVA TENSAO 480 V TIPO A TEM TRIFASICO CORRENTE 722A COM MOTOR A DIESEL FAB. MECANICA PESADA TIPO R8V 16/18 TLS POT. 720 CV ROTACAO 1800 RPM | G 780 | GERADOR DE EMERGENCIA | 1 | R$ 235.965,00 |
| 76 | MÁQUINAS E EQUIPAMENTOS | TANQUE RETANGULAR FECHADO MAT. ACO CARBONO COM MEDIDOR DE NIVEL FAB. CONAUT MOD. 810P.CSS00.00 2 POL 150/RF MAT. ACO INOX DIM. TOTAL DO TANQUE 1200 X 700 X 1300 MM PESO APROXIMADO 320 KG | 360001483 (MSG 780.2) | GERADOR DE EMERGENCIA | 1 | R$ 17.955,75 |



Este documento é cópia do original, assinado digitalmente por ANA ELISA LAQUIMIA DE SOUZA e Tribunal de Justica do Estado de Sao Paulo, protocolado em 09/09/2026 às 11:37 , sob o número WJM26411429880 .
Para conferir o original, acesse o site https://esaj.tjsp.jus.br/pastadigital/pg/abrirConferenciaDocumento.do, informe o processo 1115045-55.2025.8.26.0100 e código hcVFAisX.

| *Grupo de Bens: Máquinas e Equipamentos* | | | *CBE - COMPANHIA BRASILEIRA DE ESTIRENO - UNIDADE ESTIRÊNICOS - SM- CAMAÇARI - BA* | | | *Data-base: 11/2025* |
|---|---|---|---|---|---|---|
| ***Item*** | ***Conta*** | ***Descrição*** | ***Tag*** | ***Setor*** | ***Qtde.*** | ***Valor de Mercado 2025*** |
| 77 | MÁQUINAS E EQUIPAMENTOS | TORRE DE RESFRIAMENTO MAT. FIBRA COM 1 VENTILADOR NO TOPO DIM. 2200 X 2200 X 2500 MM | 360000187 (GF 780) | GERADOR DE EMERGENCIA | 1 | R$ 20.475,75 |
| 78 | MÁQUINAS E EQUIPAMENTOS | UNIDADE RETIFICADORA DE BATERIAS MICROPROCESSADO, FABR. ADELCO MOD.CBM-9100 POT. 4,5 KVA FATOR DE POTENCIA > 0,85 , TENSÃO 220 VCA, T. NOMINAL SAIDA 125 VCC, 25A, BATERIAS MOD. 200PZ100 POWER SAFE CAP. 100 AH/ 100 H | 360001478 (CB 780-1) | GERADOR DE EMERGENCIA | 1 | R$ 100.379,25 |
| 79 | MÁQUINAS E EQUIPAMENTOS | ANALISADOR DE N2O DE PROCESSO FABR. YOKOGAWA MOD.ZR-4002C ANALYSER PARA GAS EM GERAL DA CALDEIRA CD-325-01/02 | AT-325.100/200 | INSTRUMENTAÇÃO | 2 | R$ 198.555,00 |
| 80 | MÁQUINAS E EQUIPAMENTOS | ANALISADOR DE OXIGÊNIO DE PROCESSO FABR. SERVOMEX MOD. 4900 CONTINUOS E MISSIONS ANALYSER SERIE 4000 PARA GAS EM GERAL | AT 450.02 | INSTRUMENTAÇÃO | 1 | R$ 126.353,25 |
| 81 | MÁQUINAS E EQUIPAMENTOS | ANALISADOR DE OXIGENIO E MONOXIDO DE CARBONO NA CHAMINE SC-201 | AT-20125/AT-20126 | INSTRUMENTAÇÃO-SM | 1 | R$ 281.552,25 |
| 82 | MÁQUINAS E EQUIPAMENTOS | CROMATOGRAFO LIQUIDO FABR. ABB MOD. PG 5000A GENERATIONS, PEC 5000B SMART OVEN NS. US40801 902002901 (ANALISADOR DE O2) | AT-4001 | INSTRUMENTAÇÃO-SM | 1 | R$ 248.547,00 |
| 83 | MÁQUINAS E EQUIPAMENTOS | CROMATOGRAFO LIQUIDO FABR. SIEMENS PART NUMBER 029280, NS. AV2688 | AR-101/203 | INSTRUMENTAÇÃO-SM | 1 | R$ 361.008,75 |
| 84 | MÁQUINAS E EQUIPAMENTOS | SISTEMA DE MEDIÇAO DE GASES-O2 EM H2 TRIPLA REDUNDANCIA COM ANALISADOR EL3060 E MODULO DE ANALISES MAGNOS 28 COM PAINEL ABB DIM. 1800 X 2000 X 800 MM COM 3 ANALISADORES EL3060 DE O2 (2019) | AT-2001A/B/C | INSTRUMENTAÇÃO-SM | 1 | R$ 489.487,50 |
| 85 | MÁQUINAS E EQUIPAMENTOS | AGITADOR STIRRER FABR. METROHM MOD. 728 | | LABORATORIO | 1 | R$ 6.768,75 |
| 86 | MÁQUINAS E EQUIPAMENTOS | AGITADOR MAGNETICO FABR. METROHM MOD. E549 | | LABORATORIO | 1 | R$ 6.768,75 |
| 87 | MÁQUINAS E EQUIPAMENTOS | AGITADOR MAGNETICO FABR. METROHM MOD. E549 | | LABORATORIO | 1 | R$ 6.768,75 |



Este documento é cópia do original, assinado digitalmente por ANA ELISA LAQUIMIA DE SOUZA e Tribunal de Justica do Estado de Sao Paulo, protocolado em 09/09/2026 às 11:37 , sob o número WJM26411429880
Para conferir o original, acesse o site https://esaj.tjsp.jus.br/pastadigital/pg/abrirConferenciaDocumento.do, informe o processo 1115045-55.2025.8.26.0100 e código hcVFAisX.

| *Grupo de Bens: Máquinas e Equipamentos* | | | *CBE - COMPANHIA BRASILEIRA DE ESTIRENO - UNIDADE ESTIRÊNICOS - SM- CAMAÇARI - BA* | | | *Data-base: 11/2025* |
|---|---|---|---|---|---|---|
| ***Item*** | ***Conta*** | ***Descrição*** | ***Tag*** | ***Setor*** | ***Qtde.*** | ***Valor de Mercado 2025*** |
| 88 | MÁQUINAS E EQUIPAMENTOS | AGITADOR MAGNETICO FABR. METROHM MOD. E549 | | LABORATORIO | 1 | R$ 6.768,75 |
| 89 | MÁQUINAS E EQUIPAMENTOS | AUTO SAMPLER DIGITAL FABR. TEKMAR DOHRMANN HEADSPACE MOD. 7000 N/S 1057010 TIPO 14-4400-100 POT. 920 W TENSAO 230 V, JUNTO CG-013 | HS-002 | LABORATORIO | 1 | R$ 97.215,00 |
| 90 | MÁQUINAS E EQUIPAMENTOS | BALANCA ANALITICA FABR. METTLER TOLEDO MOD. AL204 N/S 1229240378 CARGA MAX. 210 G CARGA MIN. 0,01 G ERRO 0,001 G DESVIO 0,0001 G COM CAPELA | BL-002 | LABORATORIO | 1 | R$ 4.061,25 |
| 91 | MÁQUINAS E EQUIPAMENTOS | BALANCA ANALITICA FABR. METTLER TOLEDO MOD. AE200 N/S K03381 CARGA MAX. 210 G CARGA MIN. 0,01 G ERRO 0,001 G DESVIO 0,0001 G (ESPECIAL) | BL-001 | LABORATORIO | 1 | R$ 22.563,00 |
| 92 | MÁQUINAS E EQUIPAMENTOS | BALANCA DE PRECISAO FABR. METTLER TOLEDO MOD. CLASSIC PB 5001-L N/S 1123 051278 CARGA MAX. 5100 G CARGA MIN. 5 G ERRO 1 G DESVIO 0,1 G | BL-003 | LABORATORIO | 1 | R$ 20.307,00 |
| 93 | MÁQUINAS E EQUIPAMENTOS | BOMBA PARA SISTEMA KARL FISCHER FABR. METROHM MOD. 661 | | LABORATORIO | 1 | R$ 9.299,25 |
| 94 | MÁQUINAS E EQUIPAMENTOS | CAPELA DE EXAUSTAO FABR. ORIGINAL LAB EM MDF DIM. 2500 X 2600 X 800 MM, ABERTURA MAX 600 MM NA VERTICAL, C/ 4 PORTAS PORTA EM VIDRO, C/ 2 LUMINARIAS A PROVA DE EXPLOSAO COM 1 CUBA I MONIITOR DE FLUXO E BICOS | CAP-002 | LABORATORIO | 1 | R$ 60.982,50 |
| 95 | MÁQUINAS E EQUIPAMENTOS | CAPELA DE FLUXO LAMINAR ESTRUTURA MADEIRA REVESTIDO EM LAMINADO MELAMINICO COM TAMPO DE CERAMICA ANTE ACIDO DIM. 1800 X 800 X 2500 MM C/ 2 LAMPADAS A PROVA DE EXPLOSAO | CAP-001 | LABORATORIO | 1 | R$ 26.360,25 |
| 96 | MÁQUINAS E EQUIPAMENTOS | CAPELA DE FLUXO LAMINAR FABR. VIDY ESTRUTURA MADEIRA REVESTIDA EM LAMINADO MELAMINICO COM TAMPO REVESTIDO COM CERAMICA ANTE ACIDO DIM. 1510 X 800 X 2500 MM COM 1 LUMINARIA A PROVA DE EXPLOSAO | 0186 | LABORATORIO | 1 | R$ 21.967,50 |



Este documento é cópia do original, assinado digitalmente por ANA ELISA LAQUIMIA DE SOUZA e Tribunal de Justica do Estado de Sao Paulo, protocolado em 09/09/2026 às 11:37 , sob o número WJM26411429880
Para conferir o original, acesse o site https://esaj.tjsp.jus.br/pastadigital/pg/abrirConferenciaDocumento.do, informe o processo 1115045-55.2025.8.26.0100 e código hcVFAisX.

| *Grupo de Bens: Máquinas e Equipamentos* | | | *CBE - COMPANHIA BRASILEIRA DE ESTIRENO - UNIDADE ESTIRÊNICOS - SM- CAMAÇARI - BA* | | | *Data-base: 11/2025* |
|---|---|---|---|---|---|---|
| ***Item*** | ***Conta*** | ***Descrição*** | ***Tag*** | ***Setor*** | ***Qtde.*** | ***Valor de Mercado 2025*** |
| 97 | MÁQUINAS E EQUIPAMENTOS | CAPELA DE FLUXO LAMINAR FABR. VIDY ESTRUTURA MADEIRA REVESTIDA EM LAMINADO MELAMINICO COM TAMPO REVESTIDO COM CERAMICA ANTE ACIDO DIM. 1510 X 800 X 2500 MM COM 1 LUMINARIA A PROVA DE EXPLOSAO, MONITOR DE FLUXO | 0185 | LABORATORIO | 1 | R$ 21.967,50 |
| 98 | MÁQUINAS E EQUIPAMENTOS | CHAPA AQUECEDORA FABR. QUIMIS MOD. Q261.1 N/S 510609 COM AGITACAO POT. 300 W TENSAO 110 V | PAQ-001 | LABORATORIO | 1 | R$ 586,50 |
| 99 | MÁQUINAS E EQUIPAMENTOS | CONDUTIVIMETRO DIGITAL FABR. HACH MOD. CO150 | CD-001 | LABORATORIO | 1 | R$ 3.204,00 |
| 100 | MÁQUINAS E EQUIPAMENTOS | CROMATOGRAFO A GAS FABR. VARIAN MOD. 3800/CP3380 N/S 5736 POT. 2400 VA COM 1 DETECTOR FIDE, 1 INJETOR , 1 FORNO E SOFTWARE CHEN STATION | CG-011 | LABORATORIO | 1 | R$ 83.483,25 |
| 101 | MÁQUINAS E EQUIPAMENTOS | CROMATOGRAFO A GAS FABR. VARIAN MOD. 3800/CP3380 N/S 7587 POT. 2400 VA COM 1 DETECTOR FIDE, 1 INJETOR , 1 FORNO E SOFTWARE CHEN STATION | CG-013 | LABORATORIO | 1 | R$ 83.483,25 |
| 102 | MÁQUINAS E EQUIPAMENTOS | CROMATOGRAFO GASOSO FABR. AGILENT TECHNOLOGIES MOD. 7820A, CG SYSTEM CN 17522028, COM 1 DETECTOR FIDE, 1 INJETOR , 1 FORNO E SOFTWARE OPEN LAB | CG-007/8/9/10 | LABORATORIO | 1 | R$ 83.483,25 |
| 103 | MÁQUINAS E EQUIPAMENTOS | DOSADOR DOSIMAT FABR. METROHM MOD. 665 N/S 6FS/180 PARA SISTEMA KARL FISCHER MOD. 658 KF | DOS-005 | LABORATORIO | 1 | R$ 22.563,00 |
| 104 | MÁQUINAS E EQUIPAMENTOS | DOSADOR DOSIMAT FABR. METROHM MOD. 665 PARA SISTEMA KARL FISCHER MOD. 658 KF | DOS-003 | LABORATORIO | 1 | R$ 22.563,00 |
| 105 | MÁQUINAS E EQUIPAMENTOS | ESPECTOFOTOMETRO FABR. PRO-TOOLS MOD. V1000, NS. 1312055 | ESP-002 | LABORATORIO | 1 | R$ 11.281,50 |
| 106 | MÁQUINAS E EQUIPAMENTOS | ESPECTROFOTOMETRO ULTRA VIOLETA FABR. VARIAN MOD. CARY 60 PROBE N/S EL9805 COM SOFTER | ESP-001 | LABORATORIO | 1 | R$ 31.588,50 |
| 107 | MÁQUINAS E EQUIPAMENTOS | ESTUFA FABR. FABBE MOD. 116 RETILINEA DIM. TOTAL 600 X 500 X 800 MM DIM. DA PORTA 470 X 570 MM TEMPERATURA 0 A 60 GRAUS C TENSAO 127 V POT. 800 W | EST-002 | LABORATORIO | 1 | R$ 2.599,50 |



Este documento é cópia do original, assinado digitalmente por ANA ELISA LAQUIMIA DE SOUZA e Tribunal de Justica do Estado de Sao Paulo, protocolado em 09/09/2026 às 11:37 , sob o número WJM26411429880
Para conferir o original, acesse o site https://esaj.tjsp.jus.br/pastadigital/pg/abrirConferenciaDocumento.do, informe o processo 1115045-55.2025.8.26.0100 e código hcVFAisX.

| *Grupo de Bens: Máquinas e Equipamentos* | | | *CBE - COMPANHIA BRASILEIRA DE ESTIRENO - UNIDADE ESTIRÊNICOS - SM- CAMAÇARI - BA* | | | *Data-base: 11/2025* |
|---|---|---|---|---|---|---|
| ***Item*** | ***Conta*** | ***Descrição*** | ***Tag*** | ***Setor*** | ***Qtde.*** | ***Valor de Mercado 2025*** |
| 108 | MÁQUINAS E EQUIPAMENTOS | KALFICHER COULOMETER FABR. METROHM, MOD. 831 | KFT-002 | LABORATORIO | 1 | R$ 5.415,00 |
| 109 | MÁQUINAS E EQUIPAMENTOS | LAVADORA ULTRA-SONICA FABR. UNIQUE, NS. 244481 | US-001 | LABORATORIO | 1 | R$ 792,00 |
| 110 | MÁQUINAS E EQUIPAMENTOS | MULTI DOSADOR DOSIMAT FABR. METROHM MOD. 645 N/S 3K5143 | DOS-004 | LABORATORIO | 1 | R$ 22.563,00 |
| 111 | MÁQUINAS E EQUIPAMENTOS | PHMETRO DIGITAL FABR. WIN MOD. INOLAB | PH-003 | LABORATORIO | 1 | R$ 4.512,75 |
| 112 | MÁQUINAS E EQUIPAMENTOS | PHMETRO FABR, METROHM MOD. 744 | PH-002 | LABORATORIO | 1 | R$ 4.512,75 |
| 113 | MÁQUINAS E EQUIPAMENTOS | PROCESSADOR PARA KARL FISCHER FABR. METROHM MOD. 658 KF PROCESSOR N/S IM8/154 | KFV-001 | LABORATORIO | 1 | R$ 27.075,75 |
| 114 | MÁQUINAS E EQUIPAMENTOS | ALICATE TERROMETRO FABR MINIPA | | MANUTENCAO INDUSTRIAL | 1 | R$ 4.032,00 |
| 115 | MÁQUINAS E EQUIPAMENTOS | AQUECEDOR POR INDUCAO "SKF" PARA ROLAMENTOS (BEARING HEATER) MOD. TIH-030M | 360000102 | MANUTENCAO INDUSTRIAL | 1 | R$ 9.363,75 |
| 116 | MÁQUINAS E EQUIPAMENTOS | CALIBRADOR DE MANOMETRO FABR. RECORD | | MANUTENCAO INDUSTRIAL | 1 | R$ 1.083,00 |
| 117 | MÁQUINAS E EQUIPAMENTOS | CALIBRADOR DE MULTISINAIS DIGITAL FABR. SOLUTIONS PRESYS MOD. MCS-XV | | MANUTENCAO INDUSTRIAL | 1 | R$ 23.144,25 |
| 118 | MÁQUINAS E EQUIPAMENTOS | CARRINHO MAT. ACO CARBONO TIPO GAIOLA COM 4 RODAS DIAM. 350 MM E 1 PUXADOR DIM. 800 X 1500 X 900 MM | | MANUTENCAO INDUSTRIAL | 1 | R$ 690,00 |
| 119 | MÁQUINAS E EQUIPAMENTOS | CARRINHO TIPO PLATAFORMA MAT. ACO CARBONO DIM. 800 X 1000 X 900 MM COM RODIZIOS | | MANUTENCAO INDUSTRIAL | 1 | R$ 834,75 |
| 120 | MÁQUINAS E EQUIPAMENTOS | CARRINHO TIPO PLATAFORMA MAT. ACO CARBONO SEM RODAS DIM. 800 X 1500 X 900 MM | | MANUTENCAO INDUSTRIAL | 1 | R$ 384,00 |
| 121 | MÁQUINAS E EQUIPAMENTOS | CONJUNTO DE SOLDA OXI ACETILENO GRANDE | | MANUTENCAO INDUSTRIAL | 1 | R$ 2.933,25 |
| 122 | MÁQUINAS E EQUIPAMENTOS | DETECTOR DE ALTA TENSAO FABR. MINIPA MOD. EZHV | | MANUTENCAO INDUSTRIAL | 1 | R$ 1.623,00 |



Este documento é cópia do original, assinado digitalmente por ANA ELISA LAQUIMIA DE SOUZA e Tribunal de Justica do Estado de Sao Paulo, protocolado em 09/09/2026 às 11:37 , sob o número WJM26411429880 .
Para conferir o original, acesse o site https://esaj.tjsp.jus.br/pastadigital/pg/abrirConferenciaDocumento.do, informe o processo 1115045-55.2025.8.26.0100 e código hcVFAisX.

| *Grupo de Bens: Máquinas e Equipamentos* | | | *CBE - COMPANHIA BRASILEIRA DE ESTIRENO - UNIDADE ESTIRÊNICOS - SM- CAMAÇARI - BA* | | | *Data-base: 11/2025* |
|---|---|---|---|---|---|---|
| ***Item*** | ***Conta*** | ***Descrição*** | ***Tag*** | ***Setor*** | ***Qtde.*** | ***Valor de Mercado 2025*** |
| 123 | MÁQUINAS E EQUIPAMENTOS | EMPILHADEIRA A GAS FABR. HYSTER MOD. H55XM CAP. 2,5 T ALTURA MAX DE ELEVACAO 4350 MM COM DESLOCADOR LATERAL E GARFOS DE 42 POL (FORA DE USO) | VT 370.06 | MANUTENCAO INDUSTRIAL | 1 | R$ 65.409,75 |
| 124 | MÁQUINAS E EQUIPAMENTOS | ESTUFA CILINDRICA HORIZONTAL EM ACO CARBONO C/ ISOLAMENTO TERMICO DIAM. 900 X 3500 MM | | MANUTENCAO INDUSTRIAL | 1 | R$ 2.707,50 |
| 125 | MÁQUINAS E EQUIPAMENTOS | FURADEIRA RADIAL FABR. KONE MOD. KR40 N/S 391 CURSO DO CABECOTE 1200 MM (ANO 89) | 01 | MANUTENCAO INDUSTRIAL | 1 | R$ 84.624,00 |
| 126 | MÁQUINAS E EQUIPAMENTOS | HART COMUNICADOR FABR. FISHER ROSEMONT SYSTEMS MOD. 275 N/S 66892 | | MANUTENCAO INDUSTRIAL | 1 | R$ 20.307,00 |
| 127 | MÁQUINAS E EQUIPAMENTOS | LOOP CALIBRADOR DE MALHA FABR. PRESYS MOD. LC-505 N/S 437.12.08 PARA MEDICAO E GERACAO DE SINAIS EM MALHAS DE CORRENTES RANGER (4-22 MA) TENSAO DC (1-5/0-10 V) | | MANUTENCAO INDUSTRIAL | 1 | R$ 2.234,25 |
| 128 | MÁQUINAS E EQUIPAMENTOS | LOOP CALIBRADOR DE MALHA FABR. PRESYS MOD. LC-505 N/S 438.12.08 PARA MEDICAO E GERACAO DE SINAIS EM MALHAS DE CORRENTES RANGER (4-22 MA) TENSAO DC (1-5/0-10 V) | | MANUTENCAO INDUSTRIAL | 1 | R$ 2.234,25 |
| 129 | MÁQUINAS E EQUIPAMENTOS | MACACO HIDRAULICO "BESTETT" TIPO JACARE CAP. 5 T | | MANUTENCAO INDUSTRIAL | 1 | R$ 1.353,75 |
| 130 | MÁQUINAS E EQUIPAMENTOS | MEGOMETRO DIGITAL FABR. MEGABRAS MOD 5KVR | | MANUTENCAO INDUSTRIAL | 1 | R$ 16.859,25 |
| 131 | MÁQUINAS E EQUIPAMENTOS | MEGOMETRO DIGITAL FABR. MEGABRAS MOD. 6060X | | MANUTENCAO INDUSTRIAL | 1 | R$ 5.076,75 |
| 132 | MÁQUINAS E EQUIPAMENTOS | MEGOMETRO DIGITAL FABR. MEGABRAS MOD. MD2520 N/S OU7083F | | MANUTENCAO INDUSTRIAL | 1 | R$ 5.076,75 |
| 133 | MÁQUINAS E EQUIPAMENTOS | MILIOHMMETER FABR. MEGABRAS MOD. MO27E | | MANUTENCAO INDUSTRIAL | 1 | R$ 5.107,50 |
| 134 | MÁQUINAS E EQUIPAMENTOS | MOTOESMERIL DE COLUNA FABR. JOWA REBOLO DUPLO DIAM. 7 POL, 7,5 CV | 360000095 | MANUTENCAO INDUSTRIAL | 1 | R$ 7.912,50 |
| 135 | MÁQUINAS E EQUIPAMENTOS | PADRAO DE PRECISAO PARA MANOMETRO FABR. BIMETAL 1483-924-08 SUBDIVISAO 0,05 PRECISAO MAIS OU MENOS 0,25 POR CENTO ESCALA 0 A 10 KGF/CM2 | | MANUTENCAO INDUSTRIAL | 1 | R$ 4.860,75 |



Este documento é cópia do original, assinado digitalmente por ANA ELISA LAQUIMIA DE SOUZA e Tribunal de Justica do Estado de Sao Paulo, protocolado em 09/09/2026 às 11:37 , sob o número WJM26411429880
Para conferir o original, acesse o site https://esaj.tjsp.jus.br/pastadigital/pg/abrirConferenciaDocumento.do, informe o processo 1115045-55.2025.8.26.0100 e código hcVFAisX.

| *Grupo de Bens: Máquinas e Equipamentos* | | | *CBE - COMPANHIA BRASILEIRA DE ESTIRENO - UNIDADE ESTIRÊNICOS - SM- CAMAÇARI - BA* | | | *Data-base: 11/2025* |
|---|---|---|---|---|---|---|
| ***Item*** | ***Conta*** | ***Descrição*** | ***Tag*** | ***Setor*** | ***Qtde.*** | ***Valor de Mercado 2025*** |
| 136 | MÁQUINAS E EQUIPAMENTOS | PADRAO DE PRECISAO PARA MANOMETRO FABR. BIMETAL 1483-92508 SUBDIVISAO 0,05 PRECISAO MAIS OU MENOS 0,25 POR CENTO ESCALA 0 A 10 KGF/CM2 | | MANUTENCAO INDUSTRIAL | 1 | R$ 4.860,75 |
| 137 | MÁQUINAS E EQUIPAMENTOS | PLAINA LIMADORA FABR. ZOCCA CURSO MAX. DO TORPEDO 410 MM | 01 | MANUTENCAO INDUSTRIAL | 1 | R$ 2.790,00 |
| 138 | MÁQUINAS E EQUIPAMENTOS | PONTE ROLANTE DESCABINADA FABR. DEMAG / MOVICARGA CAP. 6 T VAO 10000 MM CAMINHO 45000 MM ALTURA ELEVACAO 5000 MM | PTR-01 | MANUTENCAO INDUSTRIAL | 1 | R$ 288.280,50 |
| 139 | MÁQUINAS E EQUIPAMENTOS | PRENSA HIDRAULICA FABR. BOVENAU MOD. P60000 CAP. 60 T, CURSO HIDRAULICO 100 MM | | MANUTENCAO INDUSTRIAL | 1 | R$ 8.008,50 |
| 140 | MÁQUINAS E EQUIPAMENTOS | PROGRAMADOR FABR. FICHER ROSEMONT SYSTEMS MOD. 475 | | MANUTENCAO INDUSTRIAL | 1 | R$ 20.307,00 |
| 141 | MÁQUINAS E EQUIPAMENTOS | ROSQUEADORA PARA TUBOS FABR. RIDGID MOD. 1233 | 360000103 | MANUTENCAO INDUSTRIAL | 1 | R$ 23.645,25 |
| 142 | MÁQUINAS E EQUIPAMENTOS | SERRA ALTERNATIVA HIDRAULICA FABR. FRANHO MOD. 1448 TIPO S900 COMPRIMENTO UTIL 550 MM MOTOR ELETRICO POT. 3 CV | 01 | MANUTENCAO INDUSTRIAL | 1 | R$ 17.426,25 |
| 143 | MÁQUINAS E EQUIPAMENTOS | TESTADOR DE BATERIAS FABR. KITEC MOD. TBK500 | | MANUTENCAO INDUSTRIAL | 1 | R$ 757,50 |
| 144 | MÁQUINAS E EQUIPAMENTOS | TORNO MECANICO FABR. ROMI MOD. ES40B MAX. DIAM. USINAVEL 800 MM COMPRIMENTO DO BARRAMENTO 4000 MM | 02 | MANUTENCAO INDUSTRIAL | 1 | R$ 304.089,75 |
| 145 | MÁQUINAS E EQUIPAMENTOS | TORNO MECANICO FABR. ROMI MOD. IH40 MAX. DIAM. USINAVEL 500 MM COMPRIMENTO DO BARRAMENTO 2500 MM | 01 | MANUTENCAO INDUSTRIAL | 1 | R$ 150.649,50 |
| 146 | MÁQUINAS E EQUIPAMENTOS | EXAUSTOR DE FUMOS METÁLICOS P/ SERVIÇOS DE SOLDAGEM - FILTRO MOVEL FILTRECART 3M, MARCA NEDERMAN COM ELEMENTO FILTRANTE NANO- FC-30 | | MANUTENCAO INDUSTRIAL | 1 | R$ 49.004,25 |
| 147 | MÁQUINAS E EQUIPAMENTOS | BALANCA RODOVIARIA FABR. TOLEDO MOD. 8530 COUGAR N/S 5084735-5GA CARGA MAX. 60 T CARGA MINIMA 250 KG ERRO 10 KG, PLAT. 3000 X 18000 MM | 360000166 | PORTARIA | 1 | R$ 67.420,50 |



Este documento é cópia do original, assinado digitalmente por ANA ELISA LAQUIMIA DE SOUZA e Tribunal de Justica do Estado de Sao Paulo, protocolado em 09/09/2026 às 11:37 , sob o número WJM26411429880 .
Para conferir o original, acesse o site https://esaj.tjsp.jus.br/pastadigital/pg/abrirConferenciaDocumento.do, informe o processo 1115045-55.2025.8.26.0100 e código hcVFAisX.

| *Grupo de Bens: Máquinas e Equipamentos* | | | *CBE - COMPANHIA BRASILEIRA DE ESTIRENO - UNIDADE ESTIRÊNICOS - SM- CAMAÇARI - BA* | | | *Data-base: 11/2025* |
|---|---|---|---|---|---|---|
| ***Item*** | ***Conta*** | ***Descrição*** | ***Tag*** | ***Setor*** | ***Qtde.*** | ***Valor de Mercado 2025*** |
| 148 | MÁQUINAS E EQUIPAMENTOS | BOMBA CENTRIFUGA ENCAPSULAD FABR. ALEWA NIKKISO MOD. HN22E- 84137090 100 6101 UN 2,000000 53.188,05 106.376,1 106.376,1 4.255,05 0,00 4.00% 0.00% 0 C4CG0*02D1XX-ACB1CCD5E5G1H1 24,6M3/ 0000 0 0 H 10,6BAR 24,8CV 440V | PP-205S | PROCESSO ESTIRENO | 1 | R$ 57.939,00 |
| 149 | MÁQUINAS E EQUIPAMENTOS | BOMBA CENTRIFUGA FABR. OMEL MOD. HDR-2 N/S 137643A TAMANHO 6 X 3 X 8 1/2 POL BOMBA DE CONDENSADO LIMPO FUNDO MS-229 DENSIDADE 0,95 VISCOSIDADE 0,28CP (VAPOR CONDENSADO) VAZAO 50 M3/H ALTURA MANOMETRICA 57 FABR. DIAM. ROTOR MAX/MIN 175/220 MM MOTOR ELETRICO POT. 15 CV ROTACAO 3540 RPM | PP-236A | PROCESSO ESTIRENO | 1 | R$ 111.592,50 |
| 150 | MÁQUINAS E EQUIPAMENTOS | BOMBA CENTRIFUGA FABR. OMEL MOD. HDR-2 N/S 137643B TAMANHO 6 X 3 X 8 1/2 POL BOMBA DE CONDENSADO LIMPO FUNDO MS-229 DENSIDADE 0,95 VISCOSIDADE 0,28CP (VAPOR CONDENSADO) VAZAO 50 M3/H ALTURA MANOMETRICA 57FABR. DIAM. ROTOR MAX/MIN 175/220MM MOTOR ELETRICO POT. 15 CV ROTACAO 3540 RPM | PP-236S | PROCESSO ESTIRENO | 1 | R$ 111.592,50 |
| 151 | MÁQUINAS E EQUIPAMENTOS | BOMBA CENTRIFUGA FABR. OMEL MOD. UND.A.05 N/S 72174A TAMANHO 2 X 1 X 10 POL BOMBA DE FUNDO DA COLUNA AS-203 PRODUTO ESTIRENO PESO ESPECIFICO 0,85 KG/CM3 VISCOSIDADE 220CS VAZAO 2,5 M3/H ALTURA MANOMETRICA 54,1 MCL ROTOR ABERTO MOTOR ELETRICO POT. 15 CV ROTACAO 3500 RPM | PP-209A | PROCESSO ESTIRENO | 1 | R$ 44.637,00 |
| 152 | MÁQUINAS E EQUIPAMENTOS | BOMBA CENTRIFUGA FABR. OMEL MOD. UND.A.05 N/S 72174B TAMANHO 2 X 1 X 10 POL BOMBA DE FUNDO DA COLUNA AS-203 PRODUTO ESTIRENO PESO ESPECIFICO 0,85 KG/CM3 VISCOSIDADE 220CS VAZAO 2,5 M3/H ALTURA MANOMETRICA 54,1 MCL ROTOR ABERTO MOTOR ELETRICO POT. 15 CV ROTACAO 3500 RPM | PP-209S | PROCESSO ESTIRENO | 1 | R$ 44.637,00 |



Este documento é cópia do original, assinado digitalmente por ANA ELISA LAQUIMIA DE SOUZA e Tribunal de Justica do Estado de Sao Paulo, protocolado em 09/09/2026 às 11:37 , sob o número WJM26411429880 .
Para conferir o original, acesse o site https://esaj.tjsp.jus.br/pastadigital/pg/abrirConferenciaDocumento.do, informe o processo 1115045-55.2025.8.26.0100 e código hcVFAisX.

| *Grupo de Bens: Máquinas e Equipamentos* | | | *CBE - COMPANHIA BRASILEIRA DE ESTIRENO - UNIDADE ESTIRÊNICOS - SM- CAMAÇARI - BA* | | | *Data-base: 11/2025* |
|---|---|---|---|---|---|---|
| ***Item*** | ***Conta*** | ***Descrição*** | ***Tag*** | ***Setor*** | ***Qtde.*** | ***Valor de Mercado 2025*** |
| 153 | MÁQUINAS E EQUIPAMENTOS | BOMBA CENTRIFUGA FABR. OMEL MOD. UND.A.30 N/S 89-297A TAMANHO 3 X 2 X 13 POL BOMBA DE CONDENSADO DO MS-202 P/AS-204 AGUA E HIDROCARBONETOS VAZAO 54 M3/H ALTURA MANOMETRICA 47 M DIAM. ROTOR 12 3/8 POL TIPO ABERTO MOTOR ELETRICO POT. 25 CV ROTACAO 1800 RPM | PP-203A | PROCESSO ESTIRENO | 1 | R$ 44.637,00 |
| 154 | MÁQUINAS E EQUIPAMENTOS | BOMBA CENTRIFUGA FABR. OMEL MOD. UND.A.30 N/S 89297B TAMANHO 3 X 2 X 13 POL BOMBA DE CONDENSADO DO MS-202 P/ AS-204 AGUA E HIDROCARBONETOS VAZAO 54 M3/H ALTURA MANOMETRICA 47 M DIAM. ROTOR 12 3/8 POL TIPO ABERTO MOTOR ELETRICO POT. 25 CV ROTACAO 1800 RPM | PP-203S | PROCESSO ESTIRENO | 1 | R$ 44.637,00 |
| 155 | MÁQUINAS E EQUIPAMENTOS | BOMBA CENTRIFUGA FABR. OMEL MOD. UND.A.50 N/S 103951A TAMANHO 3 X 1 1/2 X 10 POL PRODUTO ESTIRENO CRU PESO ESPECIFICO 0,88 KG/CM3 VISCOSIDADE 0,6 CP VAZAO 46 M3/H ALTURA MANOMETRICA 63,6 MCL ROTOR ABERTO MOTOR ELETRICO POT. 25 CV ROTACAO 3510 RPM | PP-210A | PROCESSO ESTIRENO | 1 | R$ 44.637,00 |
| 156 | MÁQUINAS E EQUIPAMENTOS | BOMBA CENTRIFUGA FABR. OMEL MOD. UND.A.50 N/S 103951B TAMANHO 3 X 1 1/2 X 10 POL VAZAO 46 M3/H ALTURA MANOMETRICA 63,6 MCL PRODUTO ESTIRENO CRU PESO ESPECIFICO 0,88 KG/CM3 VISCOSIDADE 0,6CP ROTOR ABERTO MOTOR ELETRICO POT. 25CV ROTACAO 3510 RPM | PP-210B | PROCESSO ESTIRENO | 1 | R$ 44.637,00 |
| 157 | MÁQUINAS E EQUIPAMENTOS | BOMBA CENTRIFUGA FABR. OMEL MOD. UND.A.60 N/S 103944A TAMANHO 3 X 2 X 10 POL BOMBA DE TRANSFERENCIA DE ESTIRENO CRU PESO ESP. 0,87KG/DM3 VISCOSIDADE 0,5CP VAZAO 35 M3/H ALTURA MANOMETRICA 66M DIAM. ROTOR 7 1/2 POL TIO ABERTO MOTOR ELETRICO POT. 20 CV ROTACAO 1800 RPM | PP-202A | PROCESSO ESTIRENO | 1 | R$ 44.637,00 |



Este documento é cópia do original, assinado digitalmente por ANA ELISA LAQUIMIA DE SOUZA e Tribunal de Justica do Estado de Sao Paulo, protocolado em 09/09/2026 às 11:37 , sob o número WJM26411429880 .
Para conferir o original, acesse o site https://esaj.tjsp.jus.br/pastadigital/pg/abrirConferenciaDocumento.do, informe o processo 1115045-55.2025.8.26.0100 e código hcVFAisX.

| *Grupo de Bens: Máquinas e Equipamentos* | | | *CBE - COMPANHIA BRASILEIRA DE ESTIRENO - UNIDADE ESTIRÊNICOS - SM- CAMAÇARI - BA* | | | *Data-base: 11/2025* |
|---|---|---|---|---|---|---|
| ***Item*** | ***Conta*** | ***Descrição*** | ***Tag*** | ***Setor*** | ***Qtde.*** | ***Valor de Mercado 2025*** |
| 158 | MÁQUINAS E EQUIPAMENTOS | BOMBA CENTRIFUGA FABR. OMEL MOD. UND.A.60 N/S 103944B TAMANHO 3 X 2 X 10 POL BOMBA DE TRANSFERENCIA DE ESTIRENO CRU PESO ESP. 0,87KG/DM3 VISCOSIDADE 0,5CP VAZAO 35 M3/H ALTURA MANOMETRICA 66 M DIAM. ROTOR 7 1/2 POL TIPO ABERTO MOTOR ELETRICO POT. 20 CV ROTACAO 1800 RPM | PP-202S | PROCESSO ESTIRENO | 1 | R$ 44.637,00 |
| 159 | MÁQUINAS E EQUIPAMENTOS | BOMBA CENTRIFUGA FABR. OMEL MOD. UND.A.80 N/S 105419 TAMANHO 6 X 4 X 13 POL BOMBA DE CONDENSADO DO FUNDO AS-204 DENSIDADE 1,0KG/M3 VISCOSIDADE 1CP VAZAO 273M3/H DIAM. ROTOR 11 1/4 POL TIPO ABERTO MOTOR ELETRICO POT. 15 CV ROTACAO 1160 RPM | PP-224A | PROCESSO ESTIRENO | 1 | R$ 44.637,00 |
| 160 | MÁQUINAS E EQUIPAMENTOS | BOMBA CENTRIFUGA FABR. OMEL MOD. UND.A.80 N/S 107252 TAMANHO 6 X 4 X 13 POL BOMBA DE CONDENSADO DO FUNDO AS-204 DENSIDADE 1,0KG/M3 VISCOSIDADE 1CP VAZAO 273 M3/H DIAM. ROTOR 11 1/4 POL TIPO ABERTO MOTOR ELETRICO POT. 15 CV ROTACAO 1160 RPM | PP-224S | PROCESSO ESTIRENO | 1 | R$ 57.464,25 |
| 161 | MÁQUINAS E EQUIPAMENTOS | BOMBA CENTRIFUGA FABR. SULZER MOD. AZ.40.200 N/S 151243 TAMANHO 4 X 3 X 10 POL BOMBA DE CONDENSADO FUNDO DO MS-229A VAZAO 20 M3/H ALTURA MANOMETRICA 62 FABR. DIAM. ROTOR 177 MM TIPO FECHADO MOTOR ELETRICO POT. 10 CV ROTACAO 3500 RPM | PP-237A | PROCESSO ESTIRENO | 1 | R$ 97.643,25 |
| 162 | MÁQUINAS E EQUIPAMENTOS | BOMBA CENTRIFUGA FABR. SULZER MOD. AZ.40.200 TAMANHO 4 X 3 X 10 POL BOMBA DE CONDENSADO FUNDO DO MS-229A VAZAO 20 M3/H ALTURA MANOMETRICA 62 FABR. DIAM. ROTOR 177 MM TIPO FECHADO MOTOR ELETRICO POT. 10 CV ROTACAO 3500 RPM | PP-237S | PROCESSO ESTIRENO | 1 | R$ 97.643,25 |



Este documento é cópia do original, assinado digitalmente por ANA ELISA LAQUIMIA DE SOUZA e Tribunal de Justica do Estado de Sao Paulo, protocolado em 09/09/2026 às 11:37 , sob o número WJM26411429880
Para conferir o original, acesse o site https://esaj.tjsp.jus.br/pastadigital/pg/abrirConferenciaDocumento.do, informe o processo 1115045-55.2025.8.26.0100 e código hcVFAisX.

| *Grupo de Bens: Máquinas e Equipamentos* | | | *CBE - COMPANHIA BRASILEIRA DE ESTIRENO - UNIDADE ESTIRÊNICOS - SM- CAMAÇARI - BA* | | | *Data-base: 11/2025* |
|---|---|---|---|---|---|---|
| ***Item*** | ***Conta*** | ***Descrição*** | ***Tag*** | ***Setor*** | ***Qtde.*** | ***Valor de Mercado 2025*** |
| 163 | MÁQUINAS E EQUIPAMENTOS | BOMBA CENTRIFUGA FABR. WORTHINGTON MOD. 1CNFJD-42 N/S BX-59017 BOMBA DO HOT WELL CENTRAL PRODUTO AGUA TIPO TURBINA COLUNA OU VERTICAL COMPRIMENTO 2080 MM DIAM. 152 MM VAZAO 15 M3/H ALTURA MANOMETRICA 21 MM MOTOR ELETRICO 7,5 CV ROTACAO 3460 RPM | PP-219A | PROCESSO ESTIRENO | 1 | R$ 102.249,75 |
| 164 | MÁQUINAS E EQUIPAMENTOS | BOMBA CENTRIFUGA FABR. WORTHINGTON MOD. 1CNFJD-42 N/S BX-59018 BOMBA DO HOT WELL CENTRAL PRODUTO AGUA TIPO TURBINA COLUNA OU BC VERTICAL COMPRIMENTO 2080 MM DIAM. 152 MM VAZAO 15 M3/H ALTURA MANOMETRICA 21 MM MOTOR ELETRICO 7,5 CV ROTACAO 3460 RPM | PP-219S | PROCESSO ESTIRENO | 1 | R$ 102.249,75 |
| 165 | MÁQUINAS E EQUIPAMENTOS | BOMBA CENTRIFUGA FABR. WORTHINGTON MOD. D-1011 N/S BX-58013 TAMANHO D-3 X 2 X 10 POL PARA CIRCULACAO DE ETILBENZENO FUNDO TT-213 DENSIDADE 1,0 VISCOSIDADE 0,9CP ROTOR FECHADO DIAM. 7 3/4 POL VAZAO 25 M3/H ALTURA MANOMETRICA 70 MCL MOTOR ELETRICO 25 CV ROTACAO 3500 RPM | PP-211A | PROCESSO ESTIRENO | 1 | R$ 31.233,00 |
| 166 | MÁQUINAS E EQUIPAMENTOS | BOMBA CENTRIFUGA FABR. WORTHINGTON MOD. D-1011 N/S BX-58013 TAMANHO D-3 X 2 X 8 POL BOOSTER DO CONDENSADO DO FUNDO DA AS-204 PRODUTO CONDENSADO DENSIDADE 0,97 G/DM3 VISCOSIDADE 0,3CP ROTOR FECHADO VAZAO 47,1 M3/H ROTOR FECHADO DIAM. 7 1/8 POL ALTURA MANOMETRICA 58 FABR. MOTOR ELETRICO POT. 25 CV ROTACAO 3540 RPM | PP-223A | PROCESSO ESTIRENO | 1 | R$ 31.233,00 |
| 167 | MÁQUINAS E EQUIPAMENTOS | BOMBA CENTRIFUGA FABR. WORTHINGTON MOD. D-1011 N/S BX-58387 TAMANHO D-2 1 1/2 X 8 POL BOMBA DE FUNDO DA COLUNA DE BENZENO/TOLUENO DENSIDADE 0,81 G/M3 VISCOSIDADE 0,4 VAZAO 28,4 M3/H DIAM. ROTOR 7,1 POL (180 MM) MOTOR ELETRICO POT. 25 CV ROTACAO 3540 RPM | PP-204A | PROCESSO ESTIRENO | 1 | R$ 31.233,00 |



Este documento é cópia do original, assinado digitalmente por ANA ELISA LAQUIMIA DE SOUZA e Tribunal de Justica do Estado de Sao Paulo, protocolado em 09/09/2026 às 11:37 , sob o número WJM26411429880 .
Para conferir o original, acesse o site https://esaj.tjsp.jus.br/pastadigital/pg/abrirConferenciaDocumento.do, informe o processo 1115045-55.2025.8.26.0100 e código hcVFAisX.

| *Grupo de Bens: Máquinas e Equipamentos* | | | *CBE - COMPANHIA BRASILEIRA DE ESTIRENO - UNIDADE ESTIRÊNICOS - SM- CAMAÇARI - BA* | | | *Data-base: 11/2025* |
|---|---|---|---|---|---|---|
| ***Item*** | ***Conta*** | ***Descrição*** | ***Tag*** | ***Setor*** | ***Qtde.*** | ***Valor de Mercado 2025*** |
| 168 | MÁQUINAS E EQUIPAMENTOS | BOMBA CENTRIFUGA FABR. WORTHINGTON MOD. D-1011 N/S BX-58388 TAMANHO D-2 1 1/2 X 8 POL BOMBA DE FUNDO DA COLUNA DE BENZENO/TOLUENO DENSIDADE 0,81 G/M3 VISCOSIDADE 0,4 VAZAO 28,4 M3/H DIAM. ROTOR 7,1 POL (180 MM) MOTOR ELETRICO POT. 25 CV ROTACAO 3540 RPM | PP-204S | PROCESSO ESTIRENO | 1 | R$ 31.233,00 |
| 169 | MÁQUINAS E EQUIPAMENTOS | BOMBA CENTRIFUGA FABR. WORTHINGTON MOD. D-1011 N/S BX-58389 TAMANHO D-3 1 1/2 X 13 POL BOMBA DE FUNDO DE RECICLO ETILBENZENO DENSIDADE 0,87 VISCOSIDADE 0,5CP VAZAO 27,7 M3/H DIAM. ROTOR 336,6 MM ALTURA MANOMETRICA 30 MCL MOTOR ELETRICO POT. 5 CV ROTACAO 1800 RPM | PP-207A | PROCESSO ESTIRENO | 1 | R$ 27.212,25 |
| 170 | MÁQUINAS E EQUIPAMENTOS | BOMBA CENTRIFUGA FABR. WORTHINGTON MOD. D-1011 N/S BX-58391 TAMANHO D-6 X 4 X 8 POL PARA REFLUXO DE RECICLO ETILBENZENO DENSIDADE 0,87 VISCOSIDADE 0,5CP VAZAO 134 M3/H DIAM. ROTOR 203,2 MM ALTURA MANOMETRICA 70 MCL MOTOR ELETRICO POT. 75 CV ROTACAO 3565 RPM | PP-206A | PROCESSO ESTIRENO | 1 | R$ 65.844,75 |
| 171 | MÁQUINAS E EQUIPAMENTOS | BOMBA CENTRIFUGA FABR. WORTHINGTON MOD. D-1011 N/S BX-58392 TAMANHO D-6 X 4 X 8 POL PARA REFLUXO DE RECICLO ETILBENZENO DENSIDADE 0,87 VISCOSIDADE 0,5CP VAZAO 134 M3/H DIAM. ROTOR 203,2 MM ALTURA MANOMETRICA 70 MCL MOTOR ELETRICO POT. 75 CV ROTACAO 3565 RPM | PP-206S | PROCESSO ESTIRENO | 1 | R$ 51.146,25 |
| 172 | MÁQUINAS E EQUIPAMENTOS | BOMBA CENTRIFUGA FABR. WORTHINGTON MOD. D-1011 N/S BX-58395 TAMANHO D-3 X 2 X 13 POL PRODUTO RESIDUO DE ESTIRENO VAZAO 45,5 M3/H ALTURA MANOMETRICA 52 FABR. ROTOR FECHADO DIAM. 12 1/4 POL MOTOR ELETRICO POT. 30 CV ROTACAO 1760 RPM | PP-208A | PROCESSO ESTIRENO | 1 | R$ 33.560,25 |



Este documento é cópia do original, assinado digitalmente por ANA ELISA LAQUIMIA DE SOUZA e Tribunal de Justica do Estado de Sao Paulo, protocolado em 09/09/2026 às 11:37 , sob o número WJM26411429880
Para conferir o original, acesse o site https://esaj.tjsp.jus.br/pastadigital/pg/abrirConferenciaDocumento.do, informe o processo 1115045-55.2025.8.26.0100 e código hcVFAisX.

| *Grupo de Bens: Máquinas e Equipamentos* | | | *CBE - COMPANHIA BRASILEIRA DE ESTIRENO - UNIDADE ESTIRÊNICOS - SM- CAMAÇARI - BA* | | | *Data-base: 11/2025* |
|---|---|---|---|---|---|---|
| ***Item*** | ***Conta*** | ***Descrição*** | ***Tag*** | ***Setor*** | ***Qtde.*** | ***Valor de Mercado 2025*** |
| 173 | MÁQUINAS E EQUIPAMENTOS | BOMBA CENTRIFUGA FABR. WORTHINGTON MOD. D-1011 N/S BX-58396 TAMANHO D-3 1 1/2 X 13 POL BOMBA DE FUNDO DE RECICLO ETILBENZENO DENSIDADE 0,87 VISCOSIDADE 0,5CP VAZAO 27,7 M3/H DIAM. ROTOR 336,6 MM ALTURA MANOMETRICA 30 MCL MOTOR ELETRICO POT. 5 CV ROTACAO 1800 RPM | PP-207S | PROCESSO ESTIRENO | 1 | R$ 27.212,25 |
| 174 | MÁQUINAS E EQUIPAMENTOS | BOMBA CENTRIFUGA FABR. WORTHINGTON MOD. D-1011 N/S BX-58396 TAMANHO D-3 X 2 X 13 POL PRODUTO RESIDUO DE ESTIRENO VAZAO 45,5 M3/H ALTURA MANOMETRICA 52 FABR. ROTOR FECHADO DIAM. 12 1/4 POL MOTOR ELETRICO POT. 30 CV ROTACAO 1760 RPM | PP-208S | PROCESSO ESTIRENO | 1 | R$ 43.204,50 |
| 175 | MÁQUINAS E EQUIPAMENTOS | BOMBA CENTRIFUGA FABR. WORTHINGTON MOD. D-1011 N/S BX-58403 TAMANHO D-1 1/2 X 1 X 6 POL PARA TRANSFERENCIA DE INIBIDOR DENSIDADE 1,06 G/DM3 VAZAO 1,2 M3/H ALTURA MANOMETRICA 11 MCL ROTOR FECHADO DIAM. 5 13/16 POL MOTOR ELETRICO POT. 1 CV ROTACAO 1725 RPM | PP-228 | PROCESSO ESTIRENO | 1 | R$ 26.337,75 |
| 176 | MÁQUINAS E EQUIPAMENTOS | BOMBA CENTRIFUGA FABR. WORTHINGTON MOD. D-1011 N/S BX-58403 TAMANHO D-3 X 2 X 8 POL BOOSTER DO CONDENSADO DO FUNDO DA AS-204 PRODUTO CONDENSADO DENSIDADE 0,97 G/DM3 VISCOSIDADE 0,3CP VAZAO 47,1 M3/H ROTOR FECHADO DIAM. 7 1/8 POL ALTURA MANOMETRICA 58 FABR. MOTOR ELETRICO POT. 25 CV ROTACAO 3540 RPM | PP-223S | PROCESSO ESTIRENO | 1 | R$ 31.233,00 |
| 177 | MÁQUINAS E EQUIPAMENTOS | BOMBA CENTRIFUGA FABR. WORTHINGTON MOD. D-1011 N/S BX-58707 TAMANHO D-4 X 3 X 6 POL BOMBA DE CONDENSADO DA UNIDADE DE ESTIRENO DENSIDADE 0,95 G/M3 VISCOSIDADE 0,28CP VAZAO 2,3 M3/H DIAM. ROTOR MAX/MIN 192,278/203,2 MM ALTURA MANOMETRICA 19M MOTOR ELETRICO POT. 1,5 CV ROTACAO 1800 RPM | PP-221A | PROCESSO ESTIRENO | 1 | R$ 26.433,75 |



Este documento é cópia do original, assinado digitalmente por ANA ELISA LAQUIMIA DE SOUZA e Tribunal de Justica do Estado de Sao Paulo, protocolado em 09/09/2026 às 11:37 , sob o número WJM26411429880
Para conferir o original, acesse o site https://esaj.tjsp.jus.br/pastadigital/pg/abrirConferenciaDocumento.do, informe o processo 1115045-55.2025.8.26.0100 e código hcVFAisX.

| *Grupo de Bens: Máquinas e Equipamentos* | | | *CBE - COMPANHIA BRASILEIRA DE ESTIRENO - UNIDADE ESTIRÊNICOS - SM- CAMAÇARI - BA* | | | *Data-base: 11/2025* |
|---|---|---|---|---|---|---|
| ***Item*** | ***Conta*** | ***Descrição*** | ***Tag*** | ***Setor*** | ***Qtde.*** | ***Valor de Mercado 2025*** |
| 178 | MÁQUINAS E EQUIPAMENTOS | BOMBA CENTRIFUGA FABR. WORTHINGTON MOD. D-1011 N/S BX-58708 TAMANHO D-4 X 3 X 6 POL BOMBA DE CONDENSADO DA UNIDADE DE ESTIRENO DENSIDADE 0,95 G/M3 VISCOSIDADE 0,28CP VAZAO 2,3 M3/H ROTOR FECHADO DIAM. ROTOR MAX/MIN 192,278/203,2 MM ALTURA MANOMETRICA 19 M MOTOR ELETRICO POT. 1,5 CV ROTACAO 1800 RPM | PP-221B | PROCESSO ESTIRENO | 1 | R$ 26.433,75 |
| 179 | MÁQUINAS E EQUIPAMENTOS | BOMBA CENTRIFUGA FABR. WORTHINGTON MOD. D-1011 N/S BX-58709 TAMANHO D-3 X 2 X 8 POL PRODUTO AGUA CLARIFICADA VAZAO 19,3M3/H ALTURA MANOMETRICA 20 FABR. ROTOR FECHADO DIAM. 7 3/4 POL MOTOR ELETRICO POT. 3 CV ROTACAO 1740 RPM | PP-230A | PROCESSO ESTIRENO | 1 | R$ 26.806,50 |
| 180 | MÁQUINAS E EQUIPAMENTOS | BOMBA CENTRIFUGA FABR. WORTHINGTON MOD. D-1011 N/S BX-58710 TAMANHO D-3 X 2 X 8 POL PRODUTO AGUA CLARIFICADA VAZAO 19,3 M3/H ALTURA MANOMETRICA 20 FABR. ROTOR FECHADO DIAM. 7 3/4 POL MOTOR ELETRICO POT. 3 CV ROTACAO 1740 RPM | PP-230S | PROCESSO ESTIRENO | 1 | R$ 26.806,50 |
| 181 | MÁQUINAS E EQUIPAMENTOS | BOMBA CENTRIFUGA FABR. WORTHINGTON MOD. D-1011 N/S BX-58986 TAMANHO D-2 X 1 X 10 POL PARA REFLUXO DA COLUNA DE BENZENOL/TOLUENO DENSIDADE 0,85 VISCOSIDADE 0,5CP VAZAO 21,6 M3/H DIAM. ROTOR 232 MM MAT. DO ROTOR BRONZE ALTURA MANOMETRICA 106 M MOTOR ELETRICO POT. 25 CV ROTACAO 3550 RPM | PP-205A | PROCESSO ESTIRENO | 1 | R$ 31.233,00 |
| 182 | MÁQUINAS E EQUIPAMENTOS | BOMBA CENTRIFUGA FABR. WORTHINGTON MOD. D-1011 N/S BX-60059 TAMANHO D-2 X 1 X 10 POL PRODUTO CONDENSADO DENSIDADE 0,958 VISCOSIDADE 0,28CP VAZAO 10,25 M3/H ALTURA MANOMETRICA 93 FABR. ROTOR FECHADO DIAM. 8 7/16 POL MOTOR ELETRICO POT. 15 CV ROTACAO 3540 RPM | PP-326A | PROCESSO ESTIRENO | 1 | R$ 29.011,50 |



Este documento é cópia do original, assinado digitalmente por ANA ELISA LAQUIMIA DE SOUZA e Tribunal de Justica do Estado de Sao Paulo, protocolado em 09/09/2026 às 11:37 , sob o número WJM26411429880 .
Para conferir o original, acesse o site https://esaj.tjsp.jus.br/pastadigital/pg/abrirConferenciaDocumento.do, informe o processo 1115045-55.2025.8.26.0100 e código hcVFAisX.

| *Grupo de Bens: Máquinas e Equipamentos* | | | *CBE - COMPANHIA BRASILEIRA DE ESTIRENO - UNIDADE ESTIRÊNICOS - SM- CAMAÇARI - BA* | | | *Data-base: 11/2025* |
|---|---|---|---|---|---|---|
| ***Item*** | ***Conta*** | ***Descrição*** | ***Tag*** | ***Setor*** | ***Qtde.*** | ***Valor de Mercado 2025*** |
| 183 | MÁQUINAS E EQUIPAMENTOS | BOMBA CENTRIFUGA FABR. WORTHINGTON MOD. D-1011 N/S BX-60060 TAMANHO D-2 X 1 X 10 POL PRODUTO CONDENSADO DENSIDADE 0,958 VISCOSIDADE 0,28CP VAZAO 10,25 M3/H ALTURA MANOMETRICA 93 FABR. ROTOR FECHADO DIAM. 8 7/16 POL MOTOR ELETRICO POT. 15 CV ROTACAO 3540 RPM | PP-326S | PROCESSO ESTIRENO | 1 | R$ 29.011,50 |
| 184 | MÁQUINAS E EQUIPAMENTOS | BOMBA CENTRIFUGA FABR. WORTHINGTON MOD. D-1011 TAMANHO D-3 X 2 X 10 POL PARA CIRCULACAO DE ETILBENZENO FUNDO TT-213 DENSIDADE 1,0 VISCOSIDADE 0,9CP ROTOR FECHADO DIAM. 7 3/4 POL VAZAO 25 M3/H ALTURA MANOMETRICA 70 MCL MOTOR ELETRICO 25 CV ROTACAO 3500 RPM | PP-211S | PROCESSO ESTIRENO | 1 | R$ 31.233,00 |
| 185 | MÁQUINAS E EQUIPAMENTOS | BOMBA DE ENGRENAGENS "VIKING/KLOCKNER" MOD. AL-4195D TIPO PLANETARIA TAMANHO 3 X 3 POL PRODUTO OLEO LUBRIFICANTE MOTOR ELETRICO POT. 5 CV ROTACAO 1150 RPM | PD-236A | PROCESSO ESTIRENO | 1 | R$ 18.133,50 |
| 186 | MÁQUINAS E EQUIPAMENTOS | BOMBA DE ENGRENAGENS "VIKING/KLOCKNER" MOD. AL-4195D TIPO PLANETARIA TAMANHO 3 X 3 POL PRODUTO OLEO LUBRIFICANTE MOTOR ELETRICO POT. 5 CV ROTACAO 1150 RPM | PD-236S | PROCESSO ESTIRENO | 1 | R$ 18.133,50 |
| 187 | MÁQUINAS E EQUIPAMENTOS | BOMBA DE VACUO FABR. OMEL MOD. BLN-230/120 N/S 97677 PARA VACUO DA COLUNA BENZENO/TOLUENO VAZAO DE AROMATICOS 14 KG/H CONSUMO DE AGUA 2,04 M3/H INCONDENSAVEIS 9 KG/H PRESSAO DE ASPIRACAO 150TOR RECALQUE 800MMHG MOTOR ELETRICO 15CV ROTACAO 1760 RPM | PV-239 | PROCESSO ESTIRENO | 1 | R$ 83.694,00 |



Este documento é cópia do original, assinado digitalmente por ANA ELISA LAQUIMIA DE SOUZA e Tribunal de Justica do Estado de Sao Paulo, protocolado em 09/09/2026 às 11:37 , sob o número WJM26411429880
Para conferir o original, acesse o site https://esaj.tjsp.jus.br/pastadigital/pg/abrirConferenciaDocumento.do, informe o processo 1115045-55.2025.8.26.0100 e código hcVFAisX.

| *Grupo de Bens: Máquinas e Equipamentos* | | | *CBE - COMPANHIA BRASILEIRA DE ESTIRENO - UNIDADE ESTIRÊNICOS - SM- CAMAÇARI - BA* | | | *Data-base: 11/2025* |
|---|---|---|---|---|---|---|
| ***Item*** | ***Conta*** | ***Descrição*** | ***Tag*** | ***Setor*** | ***Qtde.*** | ***Valor de Mercado 2025*** |
| 188 | MÁQUINAS E EQUIPAMENTOS | BOMBA DE VACUO FABR. OMEL MOD. BLN-230/120 N/S 97678 PARA VACUO DA COLUNA BENZENO/TOLUENO VAZAO DE AROMATICOS 14 KG/H CONSUMO DE AGUA 2,04 M3/H INCONDENSAVEIS 9 KG/H PRESSAO DE ASPIRACAO 150TOR RECALQUE 800MMHG MOTOR ELETRICO 15CV ROTACAO 1760 RPM | PV=238 | PROCESSO ESTIRENO | 1 | R$ 83.694,00 |
| 189 | MÁQUINAS E EQUIPAMENTOS | BOMBA DOSADORA DE DIAFRAGMA ELETROMAGNETICA A PROVA DE EXPLOSAO FABR. MILTON ROY MOD. E732-313SI N/S 051064319-1 TIPO PERISTALTICA MAT. TEFLON VAZAO 8 GHP PRESSAO 60 PSI PRODUTO INIBIDOR (DNBP-I-5 E SFR-NITRO XIL) | PD-360B/A/S | PROCESSO ESTIRENO | 1 | R$ 15.876,00 |
| 190 | MÁQUINAS E EQUIPAMENTOS | BOMBA DOSADORA DE DIAFRAGMA ELETROMAGNETICA A PROVA DE EXPLOSAO FABR. MILTON ROY MOD. E732-27 TIPO PERISTALTICA MAT. TEFLON VAZAO 8 GHP PRESSAO 60 PSI PRODUTO INIBIDOR (DNBP-I-5 E SFR-NITRO XIL) | PD-360R | PROCESSO ESTIRENO | 1 | R$ 16.900,50 |
| 191 | MÁQUINAS E EQUIPAMENTOS | BOMBA DOSADORA FABR. MILTON ROY MOD. AMRI-31-95SM N/S 951018211 TIPO PISTAO VAZAO 96 GPH PRESSAO MAX. 100 PSI ALTURA MANOMETRICA 12M MOTOR ELETRICO POT. 0,5 CV ROTACAO 1750 RPM | PP-241 | PROCESSO ESTIRENO | 1 | R$ 17.924,25 |
| 192 | MÁQUINAS E EQUIPAMENTOS | BOMBA DOSADORA FABR. MILTON ROY MOD. AMRI-31-95SM N/S 971210274 TIPO PISTAO VAZAO 96GPH PRESSAO MAX. 100 PSI ALTURA MANOMETRICA 12M MOTOR ELETRICO POT. 0,5 CV ROTACAO 1750 RPM | PP-242 | PROCESSO ESTIRENO | 1 | R$ 17.924,25 |
| 193 | MÁQUINAS E EQUIPAMENTOS | BOMBA DOSADORA FABR. MILTON ROY MOD. AMRI-31-95SM TIPO PISTAO PRODUTO AGUA SATURADA DENSIDADE 0,99 VISCOSIDADE 0,7CP ALTURA MANOMETRICA 12 M MOTOR ELETRICO POT. 0,5 CV ROTACAO 1750 RPM | PD-235 | PROCESSO ESTIRENO | 1 | R$ 19.481,25 |



Este documento é cópia do original, assinado digitalmente por ANA ELISA LAQUIMIA DE SOUZA e Tribunal de Justica do Estado de Sao Paulo, protocolado em 09/09/2026 às 11:37 , sob o número WJM26411429880
Para conferir o original, acesse o site https://esaj.tjsp.jus.br/pastadigital/pg/abrirConferenciaDocumento.do, informe o processo 1115045-55.2025.8.26.0100 e código hcVFAisX.

| *Grupo de Bens: Máquinas e Equipamentos* | | | *CBE - COMPANHIA BRASILEIRA DE ESTIRENO - UNIDADE ESTIRÊNICOS - SM- CAMAÇARI - BA* | | | *Data-base: 11/2025* |
|---|---|---|---|---|---|---|
| ***Item*** | ***Conta*** | ***Descrição*** | ***Tag*** | ***Setor*** | ***Qtde.*** | ***Valor de Mercado 2025*** |
| 194 | MÁQUINAS E EQUIPAMENTOS | BOMBA DOSADORA FABR. OMEL MOD. NSP-01-P N/S 46513 PRODUTO TBC INIBIDOR DIAM. PISTAO 1,250 POL CURSO DO PISTAO 1,6 POL VAZAO 0-116.L/H 68/MIN PRESSAO OPERACAO 4,6 KG/CM2 MAT. DO DIAFRAGMA TEFLON DIAM. DA CABECA 5 1/2 POL DENSIDADE DO PRODUTO 0,98 G/CM3 VISCOSIDADE 0,7CP MOTOR ELETRICO 1/2CV ROTACAO 1750 RPM (DESATIVADA) | PD-212A | PROCESSO ESTIRENO | 1 | R$ 16.738,50 |
| 195 | MÁQUINAS E EQUIPAMENTOS | BOMBA DOSADORA FABR. OMEL MOD. NSP1 N/S 48091-A PRODUTO TBC INIBIDOR DIAM. PISTAO 1,250 POL CURSO DO PISTAO 1,6 POL VAZAO 0-116.L/H 68/MIN PRESSAO OPERACAO 4,6 KG/CM2 MAT. DO DIAFRAGMA TEFLON DIAM. DA CABECA 5 1/2 POL DENSIDADE DO PRODUTO 0,98 G/CM3 VISCOSIDADE 0,7CP MOTOR ELETRICO 1/2CV ROTACAO 1750 RPM | PD-212S | PROCESSO ESTIRENO | 1 | R$ 16.738,50 |
| 196 | MÁQUINAS E EQUIPAMENTOS | CHAMINE PARA AS FORNALHAS FABR. BADONI ATB SUPERAQUECEDORES DE VAPOR DIM. 2435 X 42700 MM ESPESSURA 12,5 MM MAT. ACO CARBONO PESO VAZIO 27200 KG COM ABAFADOR RAMPER | SC-201 | PROCESSO ESTIRENO | 1 | R$ 1.062.360,00 |
| 197 | MÁQUINAS E EQUIPAMENTOS | COLUNA COM CASCO EM 4LEITOS FABR. JARAGUA COM RECHEIO ESTRUTURADO MELAPACK PLUX FABR. SULZER | DA-402 | PROCESSO ESTIRENO | 1 | R$ 12.991.887,75 |
| 198 | MÁQUINAS E EQUIPAMENTOS | COLUNA DE ESGOTAMENTO FABR. CBEI COMPANHIA BRAS. DE ENG. E IND. MAT. ACO CARBONO PRODUTO COM ISOLAMENTO TERMICO RESIDUO DE ESTIRENO MAT. ASTM-A-285C NR. DE BANDEJAS 15 DIM. TOTAL 1220 X 10210 MM ESPESSURA 7,9 MM PRESSAO PROJETO 2,11KG/CM2 TEMPERATURA OPERACIONAL 109 A 343 GRAUS C COM BANDEJAS/BORBULHADORES VOLUME 11,93 M3 CAP. 12,2 M3 PESO VAZIO 5500 KG | AS-204 | PROCESSO ESTIRENO | 1 | R$ 354.022,50 |



Este documento é cópia do original, assinado digitalmente por ANA ELISA LAQUIMIA DE SOUZA e Tribunal de Justica do Estado de Sao Paulo, protocolado em 09/09/2026 às 11:37 , sob o número WJM26411429880
Para conferir o original, acesse o site https://esaj.tjsp.jus.br/pastadigital/pg/abrirConferenciaDocumento.do, informe o processo 1115045-55.2025.8.26.0100 e código hcVFAisX.

| *Grupo de Bens: Máquinas e Equipamentos* | | | *CBE - COMPANHIA BRASILEIRA DE ESTIRENO - UNIDADE ESTIRÊNICOS - SM- CAMAÇARI - BA* | | | *Data-base: 11/2025* |
|---|---|---|---|---|---|---|
| ***Item*** | ***Conta*** | ***Descrição*** | ***Tag*** | ***Setor*** | ***Qtde.*** | ***Valor de Mercado 2025*** |
| 199 | MÁQUINAS E EQUIPAMENTOS | COLUNA DE RECICLO FABR. CBEI COMPANHIA BRAS. DE ENG. E IND. MAT. ACO CARBONO COM BANDEJAS E RECHEIO PRODUTO DE RECICLO BENZENO/TOLUENO DIM. 2290 X 18900 MM COM ISOLAMENTO TERMICO PRESSAO DE PROJETO VACUO TEMPERATURA DE PROJETO 343 GRAUS C ESPESSURA DO CORPO 9,5 MM CALOTAS ESPESSURA 12,7 MM DIM. DAS BANDEJAS 2264 MM ESPESSURA 13 MM RECHEIO MAT. ACO CARBONO TIPO HY-PAK25IMTP NR. DE LEITOS 33 ALTURA DOS LEITOS 610 MM VOLUME 77,43 M3 PESO VAZIO 18633 KG | AS-201 | PROCESSO ESTIRENO | 1 | R$ 1.199.362,50 |
| 200 | MÁQUINAS E EQUIPAMENTOS | COLUNA DE RECICLO FABR. CBEI, EM ACO CARBONO COMO BANDEJAS TIPO VERTEDOR PRODUTO ETILBENZENO MAT. DIM. 4844 X 46886 MM COM ISOLAMENTO TERMICO PRESSAO DE PROJETO 1,05 KGF/CM2 TEMPERATURA DE PROJETO 149 A 343 GRAUS C ESPESSURA DO CORPO 16 A 22 MM CALOTAS ESPESSURA 19 A 22 MM PESO VAZIO 158400 KG C/ 5 LEITOS DE RECHEIO MELLAPAKPLUS DA SULZER SENDO MOD. M722Y E 3 MOD. M352Y, MAT. 410S | AF-202 | PROCESSO ESTIRENO | 1 | R$ 10.195.836,75 |
| 201 | MÁQUINAS E EQUIPAMENTOS | COLUNA FINAL DE PURIFICACAO E ESTIRENO FABR. CBEI COMPANHIA BRAS. DE ENG. E IND. MAT. ACO CARBONO CILINDRICO VERTICAL COM ISOLAMENTO TERMICO E SISTEMA DE DESTILACAO FRACIONADA COM 25 BANDEJAS MAT. ACO CARBONO COM VERTEDORES PRESSAO DE TRABALHO 35 MMHG NO TOPO E 93 MMHG NO FUNDO TEMPERATURA OPERACAO 58/87 GRAUS VOLUME 175,30 M3 PESO VAZIO 32400 KG DIM. 3524 X 17211 MM ESPESSURA DO CASCO 12,7 MM CALOTAS TORISFERICAS ESPESSURA 15,88 MM ALT./SUP/INF. 600/877 MM | AS-203 | PROCESSO ESTIRENO | 1 | R$ 2.085.512,25 |
| 202 | MÁQUINAS E EQUIPAMENTOS | COMPRESSOR DE HIDROGENAÇAO NA PLANTA PA | PC-226 | PROCESSO ESTIRENO | 1 | R$ 40.252,50 |



Este documento é cópia do original, assinado digitalmente por ANA ELISA LAQUIMIA DE SOUZA e Tribunal de Justica do Estado de Sao Paulo, protocolado em 09/09/2026 às 11:37 , sob o número WJM26411429880 .
Para conferir o original, acesse o site https://esaj.tjsp.jus.br/pastadigital/pg/abrirConferenciaDocumento.do, informe o processo 1115045-55.2025.8.26.0100 e código hcVFAisX.

| *Grupo de Bens: Máquinas e Equipamentos* | | | *CBE - COMPANHIA BRASILEIRA DE ESTIRENO - UNIDADE ESTIRÊNICOS - SM- CAMAÇARI - BA* | | | *Data-base: 11/2025* |
|---|---|---|---|---|---|---|
| ***Item*** | ***Conta*** | ***Descrição*** | ***Tag*** | ***Setor*** | ***Qtde.*** | ***Valor de Mercado 2025*** |
| 203 | MÁQUINAS E EQUIPAMENTOS | COMPRESSOR DE PARAFUSO FABR. KOBE STEEL LTDA (KOBELCO) MOD. KS-63LAZ TIPO PARAFUSO PARA GAS RESIDUAL (VENT GAS) COM CARCACA BI PARTIDA EM ACO FUNDIDO E ROTOR EM ACO INOX VAZAO 18500 FT3/MIN (518 M3/H) PARA PLANTA DE ESTIRENO COM 88,5 POR CENTO DE HIDROGENIO COM VARIADOR DE VELOCIDADE FAB. VOITH TIPO SVNL39 POT. 746 KW ROTACAO 3580 RPM MOTOR ELETRICO FAB. BBC POT. 1800 KW (2450 CV) ROTACAO 3584 RPM | PC-271C | PROCESSO ESTIRENO | 1 | R$ 21.080.544,00 |
| 204 | MÁQUINAS E EQUIPAMENTOS | CONDENSADOR ACUMULADOR FABR. APEMA TIPO CASCO TUBO, SENDO FLUIDO CASCO/ FEIXE: HIDROC+NC/ AGUA, PR. PROJ. CASCO/ FEIXE: 1,05/ 5,27 KGF/ CM2, T. PROJ. CASCO/ FEIXE 177/177 °C, PESO 15.000 KG, NR. FABR. 75585 (3/ 2116) | TS-215 | PROCESSO ESTIRENO | 1 | R$ 1.263.223,50 |
| 205 | MÁQUINAS E EQUIPAMENTOS | EJETOR DE VACUO FABR. GRAHAM MAT. ACO CARBONO DA COLUNA AS-201 PRODUTO BENZENO E TOLUENO DIM. 63,5 X 857,3 MM COMPRIMENTO DO CORPO 857,3 MM DIM. DO DIFUSOR 33,4 / 252,15 MM PRESSAO ABS DE SUCCAO NR. DE ESTAGIOS 1 | PE-291 | PROCESSO ESTIRENO | 1 | R$ 13.949,25 |
| 206 | MÁQUINAS E EQUIPAMENTOS | EJETOR DE VACUO FABR. GRAHAM MAT. ACO CARBONO DO CONDENSADOR PRODUTO VAPOR/ETILBENZENO DIM. 48/162/151 MM COMPRIMENTO DO CORPO 3598 MM DIM. DO DIFUSOR 48,5 / 162,3 / 151 MM PRESSAO ABS DE SUCCAO 15 MMHG NR. DE ESTAGIOS 1 | PE-292.1/2/3 | PROCESSO ESTIRENO | 1 | R$ 44.637,00 |
| 207 | MÁQUINAS E EQUIPAMENTOS | EJETOR DE VACUO FABR. GRAHAM MOD. 26A-10X8 7B-8X8 2.5C-8X6 MAT. ACO CARBONO DA COLUNA AS-203 PRODUTO VAPOR/SM DIM. 28/98/95MM COMPRIMENTO DO CORPO 855,7 MM DIM. DIFUSOR 28,5/98,4/95,4 MM TOTAL DE FLUIDO EVACUADO 36 KG/H PRESSAO ABS. DE SUCCAO 15 MMHG NR. DE ESTAGIOS 3 | PE-293.1/2/3 | PROCESSO ESTIRENO | 1 | R$ 78.114,75 |



Este documento é cópia do original, assinado digitalmente por ANA ELISA LAQUIMIA DE SOUZA e Tribunal de Justica do Estado de Sao Paulo, protocolado em 09/09/2026 às 11:37 , sob o número WJM26411429880 .
Para conferir o original, acesse o site https://esaj.tjsp.jus.br/pastadigital/pg/abrirConferenciaDocumento.do, informe o processo 1115045-55.2025.8.26.0100 e código hcVFAisX.

| *Grupo de Bens: Máquinas e Equipamentos* | | | *CBE - COMPANHIA BRASILEIRA DE ESTIRENO - UNIDADE ESTIRÊNICOS - SM- CAMAÇARI - BA* | | | *Data-base: 11/2025* |
|---|---|---|---|---|---|---|
| ***Item*** | ***Conta*** | ***Descrição*** | ***Tag*** | ***Setor*** | ***Qtde.*** | ***Valor de Mercado 2025*** |
| 208 | MÁQUINAS E EQUIPAMENTOS | FILTRO FABR. SFAY EQ. IND MOD. 48A-FE20X-10ND TIPO CESTO MAT. ACO CARBONO DAS BOMBAS PP211B/PP211 TIPO CILINDRICO VERTICAL COM ISOLAMENTO TERMICO DIM. 400 X 1000 MM FABR. CONEXOES 3 POL VOLUME APROXIMADO 0,126 | GF-213A | PROCESSO ESTIRENO | 1 | R$ 3.627,00 |
| 209 | MÁQUINAS E EQUIPAMENTOS | FILTRO FABR. SFAY EQ. IND. MOD. 48A-FE20X-10ND TIPO CESTO MAT. ACO CARBONO DAS BOMBAS PP211B/PP211 TIPO CILINDRICO VERTICAL COM ISOLAMENTO TERMICO DIM. 400 X 1000 MM FABR. CONEXOES 3 POL VOLUME APROXIMADO 0,126 | GF-213S | PROCESSO ESTIRENO | 1 | R$ 3.627,00 |
| 210 | MÁQUINAS E EQUIPAMENTOS | FILTRO FABR. TREU TIPO CESTO MAT. ACO CARBONO DA AS-204 CILINDRICO VERTICAL PRODUTO AGUA CESTO COM FUROS DE 1/8 POL TIPO SS-304 DIM. 10 X 6 X 6 POL PRESSAO OPERACIONAL 1,0 KGF/CM2 TEMPERATURA OPERACIONAL 87 GRAUS C VAZAO 56,6 M3/H VOLUME APROXIMADO | GF-211A | PROCESSO ESTIRENO | 1 | R$ 73.688,25 |
| 211 | MÁQUINAS E EQUIPAMENTOS | FILTRO FABR. TREU TIPO CESTO MAT. ACO CARBONO DA AS-204 CILINDRICO VERTICAL PRODUTO AGUA CESTO COM FUROS DE 1/8 POL TIPO SS-304 DIM. 10 X 6 X 6 POL PRESSAO OPERACIONAL 1,0 KGF/CM2 TEMPERAURA OPERACIONAL 87 GRAUS C VAZAO 56,6 M3/H | GF-211B | PROCESSO ESTIRENO | 1 | R$ 73.688,25 |
| 212 | MÁQUINAS E EQUIPAMENTOS | FILTRO TIPO CESTO MAT. ACO CARBONO CILINDRICO VERTICAL COM ISOLAMENTO TERMICO DIM. 400 X 1100 MM VOLUME APROXIMADO 0,126 | GF-225 | PROCESSO ESTIRENO | 1 | R$ 9.206,25 |
| 213 | MÁQUINAS E EQUIPAMENTOS | FILTRO TIPO CESTO MAT. ACO CARBONO CILINDRICO VERTICAL DIM. 300 X 800 MM VOLUME APROXIMADO 0,0566 | GF-274 | PROCESSO ESTIRENO | 1 | R$ 7.811,25 |



Este documento é cópia do original, assinado digitalmente por ANA ELISA LAQUIMIA DE SOUZA e Tribunal de Justica do Estado de Sao Paulo, protocolado em 09/09/2026 às 11:37 , sob o número WJM26411429880 .
Para conferir o original, acesse o site https://esaj.tjsp.jus.br/pastadigital/pg/abrirConferenciaDocumento.do, informe o processo 1115045-55.2025.8.26.0100 e código hcVFAisX.

| *Grupo de Bens: Máquinas e Equipamentos* | | | *CBE - COMPANHIA BRASILEIRA DE ESTIRENO - UNIDADE ESTIRÊNICOS - SM- CAMAÇARI - BA* | | | *Data-base: 11/2025* |
|---|---|---|---|---|---|---|
| ***Item*** | ***Conta*** | ***Descrição*** | ***Tag*** | ***Setor*** | ***Qtde.*** | ***Valor de Mercado 2025*** |
| 214 | MÁQUINAS E EQUIPAMENTOS | FORNALHA (HS-201) FABR. PETRO CHEM TIPO DE AQUECIMENTO RADIANTE TEMPERATURA DE SAIDA 749 GRAUS TEMPERATURA DE ENTRADA 660 GRAUS PARA SUPERAQUECIMENTO DE VAPOR PRESSAO DE SAIDA 0,67KG/CM2 ABSORCAO 8,73 MMBTU/H FLUXO 40086 KG/H NR. DE PASSES 16 VAZAO DE VAPOR 88390 LB/H (40 T/H) TEMPERATURA DO GAS 999 GRAUS NR. DE QUEIMADORES 6 COMBUSTIVEL VENT GAS / GLP / OLEO BTE / RESIDUOS MAT. DE FECHAMENTO ACO CARBONO, CONFIGURACAO TIPO HARPA DIM. 4546 X 4000 X 14000 MM | HS-201 | PROCESSO ESTIRENO | 1 | R$ 27.359.304,00 |
| 215 | MÁQUINAS E EQUIPAMENTOS | FORNALHA (HS-219) TIPO DE AQUECIMENTO CONVECCAO E RADIANTE TEMPERATURA DE SAIDA 813 GRAUS SERVICO SUPERAQUECIMENTO DE VAPOR PRESSAO DE SAIDA 3,4KG/CM2 ABSORVACAO 97,14 MMBTU/H FLUXO DE 40086 KG/H NR. DE PASSES 8 VAZAO DE VAPOR 88390 LB/H (40 T/H) TEMPERATURA DE ENTRADA 789 GRAUS TEMPERATURA DO GAS 999 GRAUS NR. DE QUEIMADORES 18 COMBUSTIVEL VENT GAS / GLP / OLEO BTE / RESIDUOS MAT. DO FECHAMENTO ACO CARBONO, CONFIGURACAO TIPO SERPENTINA COM TUBULACOES; DIM 5776 X 4000 X 7100 MM | HS-219 | PROCESSO ESTIRENO | 1 | R$ 27.359.304,00 |
| 216 | MÁQUINAS E EQUIPAMENTOS | FORNALHA (HS-220) FABR. CONFAB TIPO DE AQUECIMENTO RADIANTE TEMPERATURA DE SAIDA 749 GRAUS TEMPERATURA DE ENTRADA 660 GRAUS PARA SUPERAQUECIMENTO DE VAPOR PRESSAO DE SAIDA 0,67 KG/CM2 PRESSAO DE ENTRADA 1,23 KG/CM2 ABSORCAO 8,73 MMBTU/H FLUXO 40086 KG/H NR. DE PASSES 16 VAZAO DE VAPOR 88390 LB/H (40 T/H) TEMPERATURA DO GAS 999 GRAUS NR. DE QUEIMADORES 6 COMBUSTIVEL VENT GAS / GLP / OLEO BTE / RESIDUOS MAT. DE FECHAMENTO ACO CARBONO, CONFIGURACAO TIPO HARPA DIM. 4010 X 4000 X 14000 MM | HS-220 | PROCESSO ESTIRENO | 1 | R$ 27.359.304,00 |



Este documento é cópia do original, assinado digitalmente por ANA ELISA LAQUIMIA DE SOUZA e Tribunal de Justica do Estado de Sao Paulo, protocolado em 09/09/2026 às 11:37 , sob o número WJM26411429880 .
Para conferir o original, acesse o site https://esaj.tjsp.jus.br/pastadigital/pg/abrirConferenciaDocumento.do, informe o processo 1115045-55.2025.8.26.0100 e código hcVFAisX.

| *Grupo de Bens: Máquinas e Equipamentos* | | | *CBE - COMPANHIA BRASILEIRA DE ESTIRENO - UNIDADE ESTIRÊNICOS - SM- CAMAÇARI - BA* | | | *Data-base: 11/2025* |
|---|---|---|---|---|---|---|
| ***Item*** | ***Conta*** | ***Descrição*** | ***Tag*** | ***Setor*** | ***Qtde.*** | ***Valor de Mercado 2025*** |
| 217 | MÁQUINAS E EQUIPAMENTOS | MISTURADOR ESTÁTICO - FABR. WELDERS - TECNOLOGIA BADGER, PESO TOTAL 6350 KG PESO DO MIST. ESTATICO= 1100 KG, MAT. ALLOY 800HT | GD-331 | PROCESSO ESTIRENO | 1 | R$ 3.392.167,50 |
| 218 | MÁQUINAS E EQUIPAMENTOS | REATOR (MR-201-3) FABR. NORDON MAT. A-240-304-H CILINDRICO VERTICAL COM ISOLAMENTO TERMICO REATOR PRIMARIO DESIDROGENADO EB DIM. 2438 X 8990 MM ESPESSURA DO CORPO 9,5 MM CAMISA TELAS AISI-410 PRESSAO OP. CAMISA 0,98 KGF/CM2 TEMPERATURA OP. 632 GRAUS C AREA 78 M2 | MR-201-1 | PROCESSO ESTIRENO | 1 | R$ 1.453.026,75 |
| 219 | MÁQUINAS E EQUIPAMENTOS | REATOR (MR-201A)DE DESIDROGENAÇAO 1º ESTAGIO FABR. KNM NA MALÁSIA - AISI 304-H, DIAM. 3900 X 21800 MM, PV=85 TON, CAP. 203,82 M3, AREA DA SUP. DO VASO 194 M2, PR. PROJ. 1,76 KG/ CM²G, T. PROJ. 662,8 °C, ESP. COSTADO 16 MM, ESP. TAMPO SUP/INF= 37/27 MM, CONE INTERNO DIAM. 600-1382 X 12625 MM COM TERMOPARES GAYESCO | DC-331R | PROCESSO ESTIRENO | 1 | R$ 20.567.120,25 |
| 220 | MÁQUINAS E EQUIPAMENTOS | REATOR (MR-201B) DESIDROGENAÇAO 2º ESTGIO TECNOLOGIA DA BADGER PARA 240 KTA -FABR. KNM NA MALÁSIA - AISI 304 H DIA. 4032 X 20660 MM, PV= 97,85 TON, CAP. 214,86 M³, AREA DE SUPERF. DO VASO 227 M², PR. PROJ. 1,76 KG/ CM²G, T. PTOJ. 663 °C, ESP. COSTADO 16 MM, ESP. TAMPO INF/ SUP.= 62/ 18 MM, CONE INT. DIAM. 750-1658 X 16330 MM COM TERMOPARES GAYESCO | DC-332R | PROCESSO ESTIRENO | 1 | R$ 23.675.798,25 |
| 221 | MÁQUINAS E EQUIPAMENTOS | REATOR FABR. BRIGHTON COR SECUNDARIO DESIDROGENADO EB CILINDRICO VERTICAL COM ISOLAMENTO TERMICO MAT. A-240.304-H DIAM. 2438 X 8990 MM ESPESSURA DO COSTADO 9,5 MM ESPESSURA TAMPOS 15,9 MM CAMISA TELAS AISI-410 PRESSAO DE OP. 0,98 KGF/CM2 TEMPERATURA OP. 632 GRAUS C AREA 78 M2, VOLUME APROXIMADO 42 M3 PESO APROXIMADO 15082 KG | MR-201-2 | PROCESSO ESTIRENO | 1 | R$ 1.090.351,50 |



Este documento é cópia do original, assinado digitalmente por ANA ELISA LAQUIMIA DE SOUZA e Tribunal de Justica do Estado de Sao Paulo, protocolado em 09/09/2026 às 11:37 , sob o número WJM26411429880 .
Para conferir o original, acesse o site https://esaj.tjsp.jus.br/pastadigital/pg/abrirConferenciaDocumento.do, informe o processo 1115045-55.2025.8.26.0100 e código hcVFAisX.

| *Grupo de Bens: Máquinas e Equipamentos* | | | *CBE - COMPANHIA BRASILEIRA DE ESTIRENO - UNIDADE ESTIRÊNICOS - SM- CAMAÇARI - BA* | | | *Data-base: 11/2025* |
|---|---|---|---|---|---|---|
| ***Item*** | ***Conta*** | ***Descrição*** | ***Tag*** | ***Setor*** | ***Qtde.*** | ***Valor de Mercado 2025*** |
| 222 | MÁQUINAS E EQUIPAMENTOS | REATOR FABR. BRIGHTON COR TERCIARIO DESIDROGENADO EB CILINDRICO VERTICAL COM ISOLAMENTO TERMICO MAT. A-240.304-H DIAM. 2438 X 8990 MM ESPESSURA DO COSTADO 9,5 MM ESPESSURA TAMPOS 15,9 MM CAMISA TELAS AISI-410 PRESSAO DE OP. 0,98 KGF/CM2 TEMPERATURA OP. 632 GRAUS C AREA 78 M2 VOLUME APROXIMADO 42 M3 PESO APROXIMADO 15082 KG | MR-201-3 | PROCESSO ESTIRENO | 1 | R$ 1.090.351,50 |
| 223 | MÁQUINAS E EQUIPAMENTOS | REATOR FABR. CONGER MAT. ACO CARBONO TIPO CILINDRICO VERTICAL PARA RETIRADA DO FENIL DO ESTIRENO COM LEITO FIXO E BANDEJA PARA SUPORTAR OS CATALIZADORES VOLUME NOMINAL 1,2 M3 DIM. 3280 X 6100 MM ESPESSURA 5/16 POL PESO VAZIO 1030 KG | MR-202A | PROCESSO ESTIRENO | 1 | R$ 151.747,50 |
| 224 | MÁQUINAS E EQUIPAMENTOS | REATOR FABR. CONGER MAT. ACO CARBONO TIPO CILINDRICO VERTICAL PARA RETIRADA DO FENIL DO ESTIRENO COM LEITO FIXO E BANDEJA PARA SUPORTAR OS CATALIZADORES VOLUME NOMINAL 1,2 M3 DIM. 3280 X 6100 MM ESPESSURA 5/16 POL PESO VAZIO 1030 KG | MR-202B | PROCESSO ESTIRENO | 1 | R$ 151.747,50 |
| 225 | MÁQUINAS E EQUIPAMENTOS | RE-HEATER - TECNOLOGIA DA BADGER PARA 240 KTA - EQUIPAMENTO FABRICADO EM INCOLLOY 8000 HT REAQUECEDOR DE CALOR PARA DC-332R, DIAM.2258 X 12582 MM C/ 1031 TUBOS DE DIAM. 44 MM | EA-332R | PROCESSO ESTIRENO | 1 | R$ 15.076.299,75 |
| 226 | MÁQUINAS E EQUIPAMENTOS | SPOOLS PARA ÁREA DE REAÇÃO DE ESTIRENO - TUBULAÇÕES DE GRANDES DIÂMETROS FABRICADAS EM INCOLLOY E AISI.304 H PARA O PROJETO DA REAÇÃO DE ESTIRENO 240 KTA | | PROCESSO ESTIRENO | 1 | R$ 14.699.392,50 |
| 227 | MÁQUINAS E EQUIPAMENTOS | TANQUE FABR. CBEI COMPANHIA BRAS. DE ENG. E IND. MAT. ACO CARBONO TAMBOR SEPARADOR DO VENT GAS CILINDRICO VERTICAL PRODUTO ESTIRENO CRU DIM. 914 X 2438 MM COM ISOLAMENTO TERMICO VOLUME 1,7 M3 ESP. 6,35 MM PESO VAZIO 723 KG | MS-228 | PROCESSO ESTIRENO | 1 | R$ 38.140,50 |



Este documento é cópia do original, assinado digitalmente por ANA ELISA LAQUIMIA DE SOUZA e Tribunal de Justica do Estado de Sao Paulo, protocolado em 09/09/2026 às 11:37 , sob o número WJM26411429880
Para conferir o original, acesse o site https://esaj.tjsp.jus.br/pastadigital/pg/abrirConferenciaDocumento.do, informe o processo 1115045-55.2025.8.26.0100 e código hcVFAisX.

| *Grupo de Bens: Máquinas e Equipamentos* | | | *CBE - COMPANHIA BRASILEIRA DE ESTIRENO - UNIDADE ESTIRÊNICOS - SM- CAMAÇARI - BA* | | | *Data-base: 11/2025* |
|---|---|---|---|---|---|---|
| ***Item*** | ***Conta*** | ***Descrição*** | ***Tag*** | ***Setor*** | ***Qtde.*** | ***Valor de Mercado 2025*** |
| 228 | MÁQUINAS E EQUIPAMENTOS | TANQUE MAT. ACO CARBONO PARA OLEO LUBRIFICANTE TIPO RETANGULAR FECHADO DIM. 1470 X 1300 X 1150 MM PESO VAZIO 1075 KG ESPESSURA 6,35 MM | MS-232 | PROCESSO ESTIRENO | 1 | R$ 49.312,50 |
| 229 | MÁQUINAS E EQUIPAMENTOS | TANQUE MAT. ACO INOX CILINDRICO VERTICAL DIM. 560 X 1000 MM | MS-233 | PROCESSO ESTIRENO | 1 | R$ 6.127,50 |
| 230 | MÁQUINAS E EQUIPAMENTOS | TANQUE FABR. CBEI COMPANHIA BRAS. DE ENG. E IND. MAT. ACO CARBONO CILINDRICO VERTICAL PRODUTO INIBIDOR (HIDROCARBONETO A 92 POR CENTO) CAP. 6,76 M3 ESPESSURA CASCO 6,35 MM PESO VAZIO 2200 KG DIM. 1372 X 4572 MM COM REVESTIMENTO INTERNO MAT. HESITE SUPORTE DO EQ. 4 PERNAS DIM. 6 X 6 1/2 POL X 1676 MM | MS-209 | PROCESSO ESTIRENO | 1 | R$ 121.102,50 |
| 231 | MÁQUINAS E EQUIPAMENTOS | TANQUE MAT. ACO CARBONO CILINDRICO VERTICAL VASO DE ARMAZENAMENTO DE I5 (INIBIDOR) COM REVESTIMENTO EXTERNO ESPESSURA 6,35 MM DIM. 2150 X 2500 MM | MS-361 | PROCESSO ESTIRENO | 1 | R$ 91.421,25 |
| 232 | MÁQUINAS E EQUIPAMENTOS | TANQUE MAT. ACO CARBONO CILINDRICO VERTICAL VASO DE ARMAZENAMENTO DE I5 (INIBIDOR) DIM. 2150 X 2500 MM | MS-363 | PROCESSO ESTIRENO | 1 | R$ 91.421,25 |
| 233 | MÁQUINAS E EQUIPAMENTOS | TANQUE MAT. ACO CARBONO CILINDRICO VERTICAL VASO DE ARMAZENAMENTO DE I5 (INIBIDOR) DIM. 2150 X 2500 MM | MS-362 | PROCESSO ESTIRENO | 1 | R$ 91.421,25 |
| 234 | MÁQUINAS E EQUIPAMENTOS | TROCADOR DE CALOR FABR. CBEI COMPANHIA BRAS. DE ENG. E IND. TIPO CASCO TUBO PRODUTO CASCO/ TUBO AGUA/ DESIDRIGENADO MAT. CASCO/TUBO A-516-60/A-179 DIAM. 2020 X 6658 MM ESPESSURA DO CORPO 12,5 MM QUANTIDADE DE TUBOS 2221 PRESSAO OP. CASCO/TUBO 2,11 KGF/CM2 / 0,42KGF/CM2 TEMPERATURA OP. CASCO/TUBO 38 A 48 GRAUS C/ 63 A 149 GRAUS C PESO VAZIO 58300KG | TT-224 | PROCESSO ESTIRENO | 1 | R$ 3.862.843,50 |
| 235 | MÁQUINAS E EQUIPAMENTOS | TROCADOR DE CALOR FABR. CBEI COMPANHIA BRAS. DE ENG. E IND. TIPO CASCO/TUBO CONDENSADOR CILINDRICO HORIZONTAL SUPERFICIE DE TROCA 550 M2 PESO VAZIO 23800 KG | TT-205 | PROCESSO ESTIRENO | 1 | R$ 1.576.941,00 |



Este documento é cópia do original, assinado digitalmente por ANA ELISA LAQUIMIA DE SOUZA e Tribunal de Justica do Estado de Sao Paulo, protocolado em 09/09/2026 às 11:37 , sob o número WJM26411429880 .
Para conferir o original, acesse o site https://esaj.tjsp.jus.br/pastadigital/pg/abrirConferenciaDocumento.do, informe o processo 1115045-55.2025.8.26.0100 e código hcVFAisX.

| *Grupo de Bens: Máquinas e Equipamentos* | | | *CBE - COMPANHIA BRASILEIRA DE ESTIRENO - UNIDADE ESTIRÊNICOS - SM- CAMAÇARI - BA* | | | *Data-base: 11/2025* |
|---|---|---|---|---|---|---|
| ***Item*** | ***Conta*** | ***Descrição*** | ***Tag*** | ***Setor*** | ***Qtde.*** | ***Valor de Mercado 2025*** |
| 236 | MÁQUINAS E EQUIPAMENTOS | TROCADOR DE CALOR ( CONDENSADOR DE SEGURANÇA) FABR. JARAGUA TIPO BEN CASCO TUBO, DIM. 254 X 4877 MM, CASCO EM A-106B, 59 TUBOS, PR. CASCO/TUBO=5,27/1,05 (NT) KGF/CM2, T. PROJ. CASCO/TUBO: 23 A 343/343 ºC, SUP. CASCO 23,04 M2, PV= 1000 KG, JOB. 30820, OS. 24675, NF. 18047, NS. 18047, Nº PED. 295231 (ANO 2002) | TT-210 | PROCESSO ESTIRENO | 1 | R$ 159.810,00 |
| 237 | MÁQUINAS E EQUIPAMENTOS | TROCADOR DE CALOR CASCO TUBO FABR. CBC CONDENSADOR DE GASES ESTIRENO CRU PRODUTO CASCO/TUBO SALMORA BRINE/GASES ESTIRENO MAT. CASCO/TUBO ACO CARBONO, PV= 1202 KG | TT-119 | PROCESSO ESTIRENO | 1 | R$ 79.642,50 |
| 238 | MÁQUINAS E EQUIPAMENTOS | TROCADOR DE CALOR CASCO TUBO FABR. CONGER PRODUTO CASCO/TUBO HIDROCARBONETOS/COND. MAT. CASCO/TUBO A-516-70N DIAM. 660 X 6213 MM ESPESSURA DO CORPO 7,9 MM QUANTIDADE E TUBOS 611 PRESSAO OP. CASCO/TUBO 2,11 KGF/CM2/387 MMHG TEMPERATURA OP. CASCO/TUBO 38 A 74 GRAUS C/82 A 49 GRAUS C | TT-241 | PROCESSO ESTIRENO | 1 | R$ 198.057,00 |
| 239 | MÁQUINAS E EQUIPAMENTOS | TROCADOR DE CALOR CASCO TUBO FABR. JARAGUA AQUECEDOR PARA REATOR SECUNDARIO CILINDRICO VERTICAL COM ISOLAMENTO TÉRMICO PRODUTO CASCO/TUBO VAPOR/DESIDROGENADOS DIAM. 1370 X 8557 MM ESPESSURA DO CORPO 14,3 MM QUANTIDADE DE TUBOS 407 PRESSAO OP. CASCO/TUBO 3KGF/CM2/0,72 KGF/CM2 TEMPERATURA OP. CASCO/TUBO 604 A 803 GRAUS C 539 A 627 C | TT-211 | PROCESSO ESTIRENO | 1 | R$ 3.473.957,25 |
| 240 | MÁQUINAS E EQUIPAMENTOS | TROCADOR DE CALOR CASCO TUBO FABR. WYATT 20-4073-1-D-03B REAQUECEDOR SECUNDARIO C.V.I.T PRODUTO CASCO/TUBO A-409-TP-800H DIAM. 1270 X 6100 MM ESPESSURA DO CORPO 14,3 MM QUANTIDADE DE TUBOS 345 PRESSAO DE OP. CASCO/TUBO 3,16 KGF/CM2/ 0,97KGF/CM2 TEMPERATURA OP. CASCO/TUBO 813 A 660 GRAUS C (DESATIVADO) | TT-221 | PROCESSO ESTIRENO | 1 | R$ 2.126.800,50 |



Este documento é cópia do original, assinado digitalmente por ANA ELISA LAQUIMIA DE SOUZA e Tribunal de Justica do Estado de Sao Paulo, protocolado em 09/09/2026 às 11:37 , sob o número WJM26411429880 .
Para conferir o original, acesse o site https://esaj.tjsp.jus.br/pastadigital/pg/abrirConferenciaDocumento.do, informe o processo 1115045-55.2025.8.26.0100 e código hcVFAisX.

| *Grupo de Bens: Máquinas e Equipamentos* | | | *CBE - COMPANHIA BRASILEIRA DE ESTIRENO - UNIDADE ESTIRÊNICOS - SM- CAMAÇARI - BA* | | | *Data-base: 11/2025* |
|---|---|---|---|---|---|---|
| ***Item*** | ***Conta*** | ***Descrição*** | ***Tag*** | ***Setor*** | ***Qtde.*** | ***Valor de Mercado 2025*** |
| 241 | MÁQUINAS E EQUIPAMENTOS | TROCADOR DE CALOR DA TECNOLOGIA MED - MULTI EFFECT DISTILATION PARA 240 KTA - BADGER -FBR. HANTECH - CORÉIA DO SUL (NÃO INSTALADO) | EA-481 | PROCESSO ESTIRENO | 1 | R$ 6.030.519,75 |
| 242 | MÁQUINAS E EQUIPAMENTOS | TROCADOR DE CALOR DO EFLUENTE DOS REATORES | TT-204 | PROCESSO ESTIRENO | 1 | R$ 46.497,00 |
| 243 | MÁQUINAS E EQUIPAMENTOS | TROCADOR DE CALOR FABR. CONGER MOD. CEN TIPO CASCO TUBO CILINDRICO VERTICAL CONDENSADOR DE VENT DE ESTIRENO PRODUTO LADO CASCO/TUBO SALMORA-BRINE / GASES ESTIRENO MAT. CASCO/TUBO A-516-70 / A-179 DIM. 438 X 4877 MM ESPESSURA 7,9 MM QUANTIDADE DE TUBOS 256 PESO APROX 2944 KG PRESSAO OPERACIONAL CASCO/TUBO 2,11 KGF / 1 KGF/CM2 TEMPERATURA OPERACIONAL CASCO/TUBO -1 A 2 GRAUS / 2 A 40 GRAUS | TT-206 | PROCESSO ESTIRENO | 1 | R$ 195.063,75 |
| 244 | MÁQUINAS E EQUIPAMENTOS | TROCADOR DE CALOR FABR. EMECAL TIPO CASCO TUBO (BEM) CILINDRICO VERTICAL COM ISOLAMENTO TERMICO PARA PRE AQUECIMENTO DE ALIMENTACAO DA COLUNA DE BENZENO/TOLUENO PRODUTO CASCO/TUBOS VAPOR/HIDROCARBONETOS MAT. CASCO/TUBO A-106-B/A214 DIM. 305 X 4877 MM ESPESSURA 10,3MM QUANTIDADE DE TUBOS 100 DIM. 305 POL X 4877 MM PRESSAO DE OPERACIONAL CASCO/TUBO 0,88 KGF/CM2 / 105 KGF/CM2 TEMPERATURA OPERACIONAL CASCO/TUBO 118/38 A 97 GRAUS C, NR. PED. 48A75-200-32-12, PV= 1130 KG, NF. 1160 (ANO 75) | TT-207 | PROCESSO ESTIRENO | 1 | R$ 74.871,75 |



Este documento é cópia do original, assinado digitalmente por ANA ELISA LAQUIMIA DE SOUZA e Tribunal de Justica do Estado de Sao Paulo, protocolado em 09/09/2026 às 11:37 , sob o número WJM26411429880 .
Para conferir o original, acesse o site https://esaj.tjsp.jus.br/pastadigital/pg/abrirConferenciaDocumento.do, informe o processo 1115045-55.2025.8.26.0100 e código hcVFAisX.

| *Grupo de Bens: Máquinas e Equipamentos* | | | *CBE - COMPANHIA BRASILEIRA DE ESTIRENO - UNIDADE ESTIRÊNICOS - SM- CAMAÇARI - BA* | | | *Data-base: 11/2025* |
|---|---|---|---|---|---|---|
| ***Item*** | ***Conta*** | ***Descrição*** | ***Tag*** | ***Setor*** | ***Qtde.*** | ***Valor de Mercado 2025*** |
| 245 | MÁQUINAS E EQUIPAMENTOS | TROCADOR DE CALOR FABR. EMECAL TIPO CASCO TUBO (BEM) CILINDRICO VERTICAL CONDENSADOR DO TOPO DO MS-229 PRODUTO LADO CASCO/TUBO VAPOR/AGUA MAT. CASCO/TUBO A-285-C / A-214 COM ISOLAMENTO TERMICO DIM. 254 X 3658 MM ESPESSURA DO CORPO 19 MM QUANTIDADE DE TUBOS 53 DIM. 19 X 3658 MM PRESSAO OPERACIONAL CASCO/TUBO ATM TEMPERATURA OPERACIONAL CASCO/TUBO 100,5 GRAUS / 31 A 48 GRAUS TROCA DE CALOR 592900 KCAL/H PESO VAZIO APROX 720KG, PV. 1130 KG,, NF. 1160 | TT-234 | PROCESSO ESTIRENO | 1 | R$ 74.871,75 |
| 246 | MÁQUINAS E EQUIPAMENTOS | TROCADOR DE CALOR FABR. EMECAL TIPO CASCO TUBO CILINDRICO VERTICAL ISOLAMENTO TERMICO CONDENSADOR DE GASES DA COLUNA DE RECICLO DE ETILBENZENO AF202 PRODUTO CASCO/TUBO SALMORA-BRINE / ETILBENZENO MAT. CASCO/TUBO A-285-C DIM. 590 X 2438 MM ESPESSURA 7,9 MM QUANTIDADE DE TUBOS 482 PESO VAZIO 2100 KG CALOR TROCADO 217000 KCAL/H PRESSAO OPERACIONAL CASCO/TUBO 211 KGF/CM2 / 25MMHG TEMPERATURA OPERACIONAL CASCO/TUBO -1 A 2 GRAUS / 5 A 41 GRAUS C | TT-214 | PROCESSO ESTIRENO | 1 | R$ 139.142,25 |
| 247 | MÁQUINAS E EQUIPAMENTOS | TROCADOR DE CALOR FABR. EMECAL TIPO CASCO TUBO CONDENSADOR E ACUMULADOR DA COLUNA DE BENZENO/ETILBENZENO PRODUTO CASCO/TUBOS HIDROCARBONETOS/AGUA MAT. CASCO/TUBO A-285-C/A214 DIM. 4877 X 12810 MM ESPESSURA DO CORPO 9,5 MM QUANTIDADE DE TUBOS 755 DIM. 3/4 POL X 4736 MM PRESSAO OPERACIONAL CASCO/TUBO 183 MMHG/2,81 KGF/CM2 TEMPERATURA OPERACIONAL CASCO/TUBOS 61 A 37 GRAUS / 3 A 38 GRAUS, CAP. NOM.= 221 M3, PV= 6100 KG, NF. 1161 (ANO 75) | TS-209 | PROCESSO ESTIRENO | 1 | R$ 483.840,00 |



Este documento é cópia do original, assinado digitalmente por ANA ELISA LAQUIMIA DE SOUZA e Tribunal de Justica do Estado de Sao Paulo, protocolado em 09/09/2026 às 11:37 , sob o número WJM26411429880 .
Para conferir o original, acesse o site https://esaj.tjsp.jus.br/pastadigital/pg/abrirConferenciaDocumento.do, informe o processo 1115045-55.2025.8.26.0100 e código hcVFAisX.

| *Grupo de Bens: Máquinas e Equipamentos* | | | *CBE - COMPANHIA BRASILEIRA DE ESTIRENO - UNIDADE ESTIRÊNICOS - SM- CAMAÇARI - BA* | | | *Data-base: 11/2025* |
|---|---|---|---|---|---|---|
| ***Item*** | ***Conta*** | ***Descrição*** | ***Tag*** | ***Setor*** | ***Qtde.*** | ***Valor de Mercado 2025*** |
| 248 | MÁQUINAS E EQUIPAMENTOS | TROCADOR DE CALOR FABR. EMECAL TIPO CASCO TUBO CILINDRICO HORIZONTAL COM ISOLAMENTO TERMICO MAT. ACO CARBONO PESO VAZIO 775 KG DIM. 400 X 3400 MM PRESSAO DE PROJETO CASCO/TUBO 10,55 KGF/CM2 / 5,27 KGF/CM2 PRESSAO DE TRABALHO CASCO/TUBO 3,87 KGF/CM2 / 2,81KGF/CM2 TEMPERATURA DE TRABALHO CASCO/TUBO 107-65 GRAUS / 31-38 GRAUS | TT-232 | PROCESSO ESTIRENO | 1 | R$ 51.349,50 |
| 249 | MÁQUINAS E EQUIPAMENTOS | TROCADOR DE CALOR FABR. EMECAL TIPO CASCO TUBO CONDENSADOR DE GASES DA COLUNA FINAL AS-203 CILINDRICO VERTICAL COM ISOLAMENTO TERMICO PRODUTO LADO CASCO/TUBOS SALMORA E BRINE/HIDROCARBONETOS MAT. CASCO/TUBOS A-516-60/A-214 DIM. 305 X 3247 MM ESPESSURA DO CASCO 9,5MM QUANTIDADE DE TUBOS 116 DIM. 19,05 X 2438 MM PRESSAO OPERACIONAL CASCO/TUBOS 2,11 KG/CM2 / 22 MMHG TEMPERATURA OPERACIONAL CASCO/TUBOS -1 A 2 GRAUS / 44 A 46 GRAUS TROCA DE CALOR 70470 KCAL/H, PV= 710 KG, SUP. TROCA 16,6 M2, PD. 1167 | TT-216 | PROCESSO ESTIRENO | 1 | R$ 47.043,00 |
| 250 | MÁQUINAS E EQUIPAMENTOS | TROCADOR DE CALOR FABR. EMECAL TIPO CASCO TUBO MAT. ACO CARBONO CONDENSADOR PESO VAZIO 2758 KG FLUIDO AGUA/VAPOR DIM. 500 X 6000 MM | TT-234 | PROCESSO ESTIRENO | 1 | R$ 182.739,75 |
| 251 | MÁQUINAS E EQUIPAMENTOS | TROCADOR DE CALOR FABR. EMECAL TIPO CASCO TUBO REAQUECEDOR DE RESIDUO DE ESTIRENO CILINDRICO HORIZONTAL PRODUTO LADO CASCO/TUBO HIDROCARBONETO/VAPOR MAT. CASCO/TUBO A-106-B/A-214 DIM. 305 X 7147 MM ESPESSURA DO CORPO 10,3MM QUANTIDADE DE TUBOS 74 PESO VAZIO 1270 KG PRESSAO OPERACIONAL CASCO/TUBO 2,45/1,26 KG/CM2 TEMPERATURA OPERACIONAL CASCO/TUBO ( 105/113 GRAUS ) / ( 124/124 GRAUS ), NR. PED. PI 1156 | TT-218 | PROCESSO ESTIRENO | 1 | R$ 84.147,75 |



Este documento é cópia do original, assinado digitalmente por ANA ELISA LAQUIMIA DE SOUZA e Tribunal de Justica do Estado de Sao Paulo, protocolado em 09/09/2026 às 11:37 , sob o número WJM26411429880 .
Para conferir o original, acesse o site https://esaj.tjsp.jus.br/pastadigital/pg/abrirConferenciaDocumento.do, informe o processo 1115045-55.2025.8.26.0100 e código hcVFAisX.

| *Grupo de Bens: Máquinas e Equipamentos* | | | *CBE - COMPANHIA BRASILEIRA DE ESTIRENO - UNIDADE ESTIRÊNICOS - SM- CAMAÇARI - BA* | | | *Data-base: 11/2025* |
|---|---|---|---|---|---|---|
| ***Item*** | ***Conta*** | ***Descrição*** | ***Tag*** | ***Setor*** | ***Qtde.*** | ***Valor de Mercado 2025*** |
| 252 | MÁQUINAS E EQUIPAMENTOS | TROCADOR DE CALOR FABR. GEA TIPO CASCO TUBO CILINDRICO HORIZONTAL COM ISOLAMENTO TERMICO PRODUTO CASCO/TUBO GAS DE VENT/VAPOR MAT. CASCO/TUBOS A-106B/A-179 DIM. 3048 X 3366 MM ESPESSURA DO CORPO 9,5 MM QUANTIDADE DE TUBOS 56 PRESSAO OPERACIONAL CASCO/TUBO 1,03KGF/CM2 / 10,96KGF/CM2 TEMPERATURA OPERACIONAL CASCO/TUBO 5-150 GRAUS / 189 GRAUS PESO VAZIO 735 KG | TT-226 | PROCESSO ESTIRENO | 1 | R$ 48.699,75 |
| 253 | MÁQUINAS E EQUIPAMENTOS | TROCADOR DE CALOR FABR. GEA TIPO CASCO TUBO RESFRIADOR DE ESTIRENO CILINDRICO HORIZONTAL COM ISOLAMENTO TERMICO PRODUTO LADO CASCO/TUBOS BRINE-SALMORA / HIDROCARBONETOS MAT. CASCO/TUBOS A-516-60 DIM. 438 X 4600 MM ESPESSURA DO CORPO 8 MM QUANTIDADE DE TUBOS 186 PESO VAZIO 1500 KG PRESSAO OPERACIONAL CASCO/TUBOS 5,27/8,07 KG/CM2 TEMPERATURA OPERACIONAL CASCO/TUBOS (-1/41 GRAUS ) / (2/10 GRAUS ) | TT-219 | PROCESSO ESTIRENO | 1 | R$ 99.387,00 |
| 254 | MÁQUINAS E EQUIPAMENTOS | TROCADOR DE CALOR FABR. GRAHAM TIPO CASCO TUBO CONDENSADOR DO SISTEMA DE VACUO AF-202 CILINDRICO HORIZONTAL PRODUTO LADO CASCO/TUBO VAPOR/AGUA MAT.; CASCO/TUBO ACO CARBONO/AI-304 DIM. 254 X 2438 MM ESPESSURA DO CORPO 9,5 MM QUANTIDADE DE TUBOS 58 DIM. 3/4 POL X 2438 MM ESPELHO FIXO DIM. 273,1MM ESPESSURA 32 MM PRESSAO OPERACAO CASCO/TUBOS 800TORR/2,8KGF/CM2 TEMPERATURA OPERACAO CASCO/TUBOS 135 A 38 GRAUS / 31 A 48 GRAUS | TT-292.3 | PROCESSO ESTIRENO | 1 | R$ 14.291,25 |



Este documento é cópia do original, assinado digitalmente por ANA ELISA LAQUIMIA DE SOUZA e Tribunal de Justica do Estado de Sao Paulo, protocolado em 09/09/2026 às 11:37 , sob o número WJM26411429880 .
Para conferir o original, acesse o site https://esaj.tjsp.jus.br/pastadigital/pg/abrirConferenciaDocumento.do, informe o processo 1115045-55.2025.8.26.0100 e código hcVFAisX.

| *Grupo de Bens: Máquinas e Equipamentos* | | | *CBE - COMPANHIA BRASILEIRA DE ESTIRENO - UNIDADE ESTIRÊNICOS - SM- CAMAÇARI - BA* | | | *Data-base: 11/2025* |
|---|---|---|---|---|---|---|
| ***Item*** | ***Conta*** | ***Descrição*** | ***Tag*** | ***Setor*** | ***Qtde.*** | ***Valor de Mercado 2025*** |
| 255 | MÁQUINAS E EQUIPAMENTOS | TROCADOR DE CALOR FABR. GRAHAM TIPO CASCO TUBO CONDENSADOR DO SISTEMA DE VACUO AF-202 CILINDRICO HORIZONTAL PRODUTO LADO CASCO/TUBOS VAPOR/AGUA MAT. CASCO/TUBOS A285C/A213TP304 DIM. 305 X 3658 MM ESPESSURA DO CORPO 9,5 MM QUANTIDADE DE TUBOS 86 PESO VAZIO 485,3 KG PRESSAO OPERACIONAL CASCO/TUBOS 101,6MMHG / 2,8 KG/CM2 TEMPERATURA OPERACIONAL 121 A 38 GRAUS / 42 A 31 GRAUS | TT-292.2 | PROCESSO ESTIRENO | 1 | R$ 32.154,75 |
| 256 | MÁQUINAS E EQUIPAMENTOS | TROCADOR DE CALOR FABR. GRAHAM TIPO CASCO TUBO CONDENSADOR DO SISTEMA DE VACUO AF-202 CILINDRICO HORIZONTAL PRODUTO CASCO/TUBO VAPOR/AGUA MAT. CASCO/TUBO A-285-C/A213TP304 DIM. 305 X 3658 MM ESPESSURA DO CORPO 9,5 MM COM ISOLAMENTO TERMICO QUANTIDADE DE TUBOS 86 DIM.; 3/4 POL X 3658 MM PRESSAO OPERACAO CASCO/TUBO 101,6MMHG/2,8 KGF/CM2 TEMPERATURA OPERACIONAL CASCO/TUBO 121 A 38 GRAUS / 42 A 31 GRAUS TROCA DE CALOR 113,400 KCAL/H PESO VAZIO 485,3 KG | TT-292.1 | PROCESSO ESTIRENO | 1 | R$ 44.275,50 |
| 257 | MÁQUINAS E EQUIPAMENTOS | TROCADOR DE CALOR FABR. GRAHAM TIPO CASCO TUBO CONDENSADOR DO SISTEMA DE VACUO AS-201 CILINDRICO HORIZONTAL PRODUTO CASCO/TUBO VAPOR/AGUA MAT. CASCO/TUBO ACO CARBONO/ACO INOX-304 DIM. 219 X 3505 MM ESPESSURA DO CORPO 7,9 MM COM ISOLAMENTO TERMICO QUANTIDADE DE TUBOS 36 DIM. 19,05 X 3048 MM PRESSAO OPERACIONAL CASCO/TUBOS 800TOR/2,89 KGF/CM2 TEMPERATURA OPERACIONAL CASCO/TUBO 133 A 38 GRAUS / 31 A 48 GRAUS TROCA DE CALOR 147420 KCAL/H, PV= 344,7 KG | TT-291 | PROCESSO ESTIRENO | 1 | R$ 22.839,00 |



Este documento é cópia do original, assinado digitalmente por ANA ELISA LAQUIMIA DE SOUZA e Tribunal de Justica do Estado de Sao Paulo, protocolado em 09/09/2026 às 11:37 , sob o número WJM26411429880 .
Para conferir o original, acesse o site https://esaj.tjsp.jus.br/pastadigital/pg/abrirConferenciaDocumento.do, informe o processo 1115045-55.2025.8.26.0100 e código hcVFAisX.

| *Grupo de Bens: Máquinas e Equipamentos* | | | *CBE - COMPANHIA BRASILEIRA DE ESTIRENO - UNIDADE ESTIRÊNICOS - SM- CAMAÇARI - BA* | | | *Data-base: 11/2025* |
|---|---|---|---|---|---|---|
| ***Item*** | ***Conta*** | ***Descrição*** | ***Tag*** | ***Setor*** | ***Qtde.*** | ***Valor de Mercado 2025*** |
| 258 | MÁQUINAS E EQUIPAMENTOS | TROCADOR DE CALOR FABR. GRAHAM TIPO CASCO TUBO ISOLAMENTO TERMICO CONDENSADOR DO SISTEMA DE VACUO CILINDRICO VERTICAL PRODUTO CASCO/TUBO VAPOR/AGUA MAT. CASCO/TUBO A-285C/A213TP304 DIM. 305 X 3658 MM ESPESSURA DO CORPO 9,5MM PESO VAZIO 483,3 KG CALOR TROCADO 113400 KCAL/H PRESSAO OPERACIONAL CASCO/TUBO 101,6 MMHG / 2,8 KGF/CM2 TEMPERATURA OPERACIONAL CASCO/TUBOS 121 A 38 GRAUS / 42 A 31 GRAUS | TT-293.1 | PROCESSO ESTIRENO | 1 | R$ 32.022,75 |
| 259 | MÁQUINAS E EQUIPAMENTOS | TROCADOR DE CALOR FABR. JARAGUA TIPO CASCO TUBO 2 VIAS RESFRIADOR CILINDRICO HORIZONTAL COM ISOLAMENTO TERMICO PRESSAO DE PROJETO CASCO 5,27KGF/CM2 PRESSAO DE PROJETO TUBO 5,27 KGF/CM2 PRESSAO DE TRABALHO CASCO 1,76KGF/CM2 PRESSAO DE TRABALHO TUBO 2,8 KGF/CM2 TEMPERATURA DE TRABALHO CASCO 138/43 GRAUS C TEMPERATURA DE TRABALHO TUBO 31/45 GRAUS DIM. 50 X 9000 MM CADA VIA | TP-128 | PROCESSO ESTIRENO | 1 | R$ 359.571,75 |
| 260 | MÁQUINAS E EQUIPAMENTOS | TROCADOR DE CALOR FABR. JARAGUA TIPO CASCO TUBO 2 VIAS RESFRIADOR DE AGUA DAS BOMBAS DE VACUO PV-238/239 CILINDRICO HORIZONTAL PRODUTO CASCO/TUBOS HIDROCARBONETOS/AGUA MAT. CASCO/TUBO A-53/A-106-AB DIM. 50,8 X 7620 MM ESPESSURA DO CORPO 3,9 MM COM ISOLAMENTO TERMICO QUANTIDADE DE TUBOS 1 DIM. 3/4 POL X 7620 MM PRESSAO OPERACIONAL CASCO/TUBOS 1,41/2,81 KGF/CM2 TEMPERATURA OPERACIONAL CASCO/TUBOS 343 GRAUS / 177 GRAUS TROCA DE CALOR 5400 KCAL/H | TP-231 | PROCESSO ESTIRENO | 1 | R$ 87.324,75 |



Este documento é cópia do original, assinado digitalmente por ANA ELISA LAQUIMIA DE SOUZA e Tribunal de Justica do Estado de Sao Paulo, protocolado em 09/09/2026 às 11:37 , sob o número WJM26411429880 .
Para conferir o original, acesse o site https://esaj.tjsp.jus.br/pastadigital/pg/abrirConferenciaDocumento.do, informe o processo 1115045-55.2025.8.26.0100 e código hcVFAisX.

| *Grupo de Bens: Máquinas e Equipamentos* | | | *CBE - COMPANHIA BRASILEIRA DE ESTIRENO - UNIDADE ESTIRÊNICOS - SM- CAMAÇARI - BA* | | | *Data-base: 11/2025* |
|---|---|---|---|---|---|---|
| ***Item*** | ***Conta*** | ***Descrição*** | ***Tag*** | ***Setor*** | ***Qtde.*** | ***Valor de Mercado 2025*** |
| 261 | MÁQUINAS E EQUIPAMENTOS | TROCADOR DE CALOR FABR. JARAGUA TIPO CASCO TUBO CILINDRICO VERTICAL CONDENSADOR E ACUMULADOR DA COLUNA DE RECICLO ETILBENZENO PRODUTO LADO CASCO/TUBO AGUA/ETILBENZENO MAT. CASCO/TUBO A-285-C/A-179 DIM. 2032 X 4877 MM ESPESSURA DO CORPO 15,8 MM QUANTIDADE DE TUBOS 3739 DIM. 19,20 X 4877 MM PRESSAO OPERACIONAL CASCO/TUBOS 55 MMHG/2,11 KGF/CM2 TEMPERATURA OPERACIONAL CASCO/TUBOS 62 A 41 GRAUS / 31 A 38 GRAUS | TS-212 | PROCESSO ESTIRENO | 1 | R$ 1.992.351,75 |
| 262 | MÁQUINAS E EQUIPAMENTOS | TROCADOR DE CALOR FABR. JARAGUA TIPO CASCO TUBO DESUPERAQUECEDOR DO EFLUENTE DO REATOR CILINDRICO HORIZONTAL PRODUTO CASCO/TUBO CONDENSADO/HIDROCARBONETOS MAT. CASCO/TUBO A-516-60/A-179 DIM. 2100 X 6096 MM ESPESSURA DO CORPO 12,5 MM COM ISOLAMENTO TERMICO QUANTIDADE DE TUBOS 2367 PRESSAO OPERACIONAL CASCO/TUBO 3,7 KG/CM2 / 0,49KGF/CM2 TEMPERATURA OPERACIONAL CASCO/TUBO 100 A 140 / 149 A 283 GRAUS C PESO VAZIO 57000 KG, OS. A-9185, TROCADOR DE CALOR CONSIDERANDO ESTRUTURAS, TECNOLOGIA E TUBULAÇÕES - FABR. HANTECH - CÓREIA DO SUL (2018) | EA-302 | PROCESSO ESTIRENO | 1 | R$ 1.824.574,50 |
| 263 | MÁQUINAS E EQUIPAMENTOS | TROCADOR DE CALOR FABR. JARAGUA TIPO CASCO TUBO REFERVEDOR DA COLUNA AS0203 CILINDRICO VERTICAL PRODUTO LADO CASCO/TUBOS VAPOR/HIDROCARBONETOS MAT. CASCO/TUBOS A-285-C/A-179 DIM. 1219 X 4171 MM ESPESSURA DO CORPO 12,7 MM QUANTIDADE DE TUBOS 1219 PESO VAZIO 9900 KG PRESSAO OPERACIONAL CASCO/TUBOS 0,793KG/CM2 TEMPERATURA OPERACIONAL CASCO/TUBOS 115/87 GRAUS C | TT-217 | PROCESSO ESTIRENO | 1 | R$ 558.178,50 |



Este documento é cópia do original, assinado digitalmente por ANA ELISA LAQUIMIA DE SOUZA e Tribunal de Justica do Estado de Sao Paulo, protocolado em 09/09/2026 às 11:37 , sob o número WJM26411429880 .
Para conferir o original, acesse o site https://esaj.tjsp.jus.br/pastadigital/pg/abrirConferenciaDocumento.do, informe o processo 1115045-55.2025.8.26.0100 e código hcVFAisX.

| *Grupo de Bens: Máquinas e Equipamentos* | | | *CBE - COMPANHIA BRASILEIRA DE ESTIRENO - UNIDADE ESTIRÊNICOS - SM- CAMAÇARI - BA* | | | *Data-base: 11/2025* |
|---|---|---|---|---|---|---|
| ***Item*** | ***Conta*** | ***Descrição*** | ***Tag*** | ***Setor*** | ***Qtde.*** | ***Valor de Mercado 2025*** |
| 264 | MÁQUINAS E EQUIPAMENTOS | TROCADOR DE CALOR FABR. JARAGUA TIPO CASCO TUBO REFERVEDOR DA COLUNA DE BENZENO/TOLUENO AS-201 CILINDRICO VERTICAL PRODUTO LADO CASCO/TUBO VAPOR/HIDROCARBONETOS MAT. CASCO/TUBOS A-285C/A-179 COM ISOLAMENTO TERMICO DIM. 1600 X 2438 MM ESPESSURA DO CORPO 12,5 MM QUANTIDADE DE TUBOS 1371 DIM. 1600 X 2438 MM PRESSAO OPERACIONAL CASCO/TUBOS 1,0 KGF/CM2 / 280 MMHG TEMPERATURA OPERACIONAL CASCO/TUBOS 121/107 GRAUS C | TT-208 | PROCESSO ESTIRENO | 1 | R$ 660.585,00 |
| 265 | MÁQUINAS E EQUIPAMENTOS | TROCADOR DE CALOR FABR. JARAGUA TIPO CASCO TUBO RESFRIADOR INJECAO DE CONDENSADO CILINDRICO HORIZONTAL PRODUTO CASCO/TUBO AGUA/CONDENSADO MAT. CASCO/TUBO A-53/A-106AB DIM. 50,8 X 6096MM ESPESSURA DO CORPPO 3,9 MM 3 VIAS QUANTIDADE DE TUBOS 1 PESO VAZIO 425 KG PRESSAO OPERACIONAL CASCO/TUBO 3,58KG/CM2 TEMPERATURA OPERACIONAL CASCO/TUBO 177 GRAUS / 204 GRAUS VAZAO 1360 KG/H TROCA DE CALOR 77520 KCAL/H | TP-233 | PROCESSO ESTIRENO | 1 | R$ 148.965,75 |
| 266 | MÁQUINAS E EQUIPAMENTOS | TROCADOR DE CALOR FABR. JARAGUA TIPO CASCO TUBO VAPORIZADOR E PRE AQUECEDOR PRODUTO CASCO/TUBO ETILBENZENO/DESIDROGENADO MAT. CASCO/TUBO A-240/TP-304H DIM. 1950 X 2545 MM ESPESSURA DO CORPO 9,5 MM QUANTIDADE DE TUBOS 1317 PRESSAO OPERACIONAL CASCO/TUBO 1,71 KG/CM2 / 0,79 KGF/CM2 TEMPERATURA OPERACIONAL CASCO/TUBO 274 A 590 / 471 A 621 GRAUS C | TT-201 | PROCESSO ESTIRENO | 1 | R$ 3.832.008,75 |
| 267 | MÁQUINAS E EQUIPAMENTOS | TROCADOR DE CALOR FABR. JARAGUA TIPO NEN, DIM. 3074 X 2438 MM, CASCO EM A-516-70, 5200 TUBOS EM A-179, DIAM. 1.1/4" , PR. CASCO/TUBO= 3,16 KGF/CM2, T. PROJ. CASCO/TUBO: 135/130 ºC, SUP. CASCO 1184 M2, PV= 55000 KG, JOB. 30810, OS. 24652, NF. 18124 (ANO 2002) | TT-213 | PROCESSO ESTIRENO | 1 | R$ 1.055.734,50 |



Este documento é cópia do original, assinado digitalmente por ANA ELISA LAQUIMIA DE SOUZA e Tribunal de Justica do Estado de Sao Paulo, protocolado em 09/09/2026 às 11:37 , sob o número WJM26411429880 .
Para conferir o original, acesse o site https://esaj.tjsp.jus.br/pastadigital/pg/abrirConferenciaDocumento.do, informe o processo 1115045-55.2025.8.26.0100 e código hcVFAisX.

| *Grupo de Bens: Máquinas e Equipamentos* | | | *CBE - COMPANHIA BRASILEIRA DE ESTIRENO - UNIDADE ESTIRÊNICOS - SM- CAMAÇARI - BA* | | | *Data-base: 11/2025* |
|---|---|---|---|---|---|---|
| ***Item*** | ***Conta*** | ***Descrição*** | ***Tag*** | ***Setor*** | ***Qtde.*** | ***Valor de Mercado 2025*** |
| 268 | MÁQUINAS E EQUIPAMENTOS | TROCADOR DE CALOR FABR. MECON TIPO CASCO TUBO RESFRIADOR DE OLEO LUBRIFICANTE PRODUTO CASCO/TUBO OLEO/AGUA MAT. CASCO/TUBO A-285-C/A-214 DIM. 337 X 2403 MM ESPESSURA DO CORPO 9,5 MM QUANTIDADE DE TUBOS 160 PRESSAO OPERACIONAL CASCO/TUBO 2,5 KGF/CM2 / 50KG/CM2 TEMPERATURA OPERACIONAL CASCO/TUBOS 60 A 50 GRAUS C / 31,5 A 35,5 GRAUS C PESO VAZIO 560 KG | TT-237A | PROCESSO ESTIRENO | 1 | R$ 36.441,75 |
| 269 | MÁQUINAS E EQUIPAMENTOS | TROCADOR DE CALOR FABR. MECON TIPO CASCO TUBO RESFRIADOR DE OLEO LUBRIFICANTE PRODUTO CASCO/TUBO OLEO/AGUA MAT. CASCO/TUBO A-285-C/A-214 DIM. 337 X 2403 MM ESPESSURA DO CORPO 9,5 MM QUANTIDADE DE TUBOS 160 PRESSAO OPERACIONAL CASCO/TUBO 2,5KG/CM2/50KG/CM2 TEMPERATURA OPERACIONAL CASCO/TUBO 60 A 50 GRAUS C/31,5 A 35,5 GRAUS C PESO VAZIO 560 KG | TT-237B | PROCESSO ESTIRENO | 1 | R$ 51.090,75 |
| 270 | MÁQUINAS E EQUIPAMENTOS | TROCADOR DE CALOR FABR. SBC TIPO CASCO TUBO COM ISOLAMENTO TERMICO DIM. 314 X 2900 MM ESPESSURA DO CORPO 5 MM QUANTIDADE DE TUBOS 84 DIM. 3/4 POL X 2438 MM PRESSAO OPERACIONAL CASCO/TUBOS 0,4 KGF/CM2 / 3,8 KGF/CM2 TEMPERATURA OPERACIONAL CASCO/TUBO 121 A 38 GRAUS C/31 A 48 GRAUS C TROCA DE CALOR 177660 KCAL/H PESO VAZIO APROX 485,3 KG | | PROCESSO ESTIRENO | 1 | R$ 32.154,75 |
| 271 | MÁQUINAS E EQUIPAMENTOS | TROCADOR DE CALOR FABR. SBC TIPO CASCO TUBO MAT. CASCO/TUBO A240TP304L/ACO CARBONO DIM. 314 X 2900 MM ESPESSURA DO CORPO 5 MM QUANTIDADE DE TUBOS 84 PESO VAZIO 340 KG PESO DO FEIXE 115 KG PRESSAO OPERACIONAL CASCO/TUBOS 0,4KG/CM2 / 3,8KG/CM2 TEMPERATURA OPERACIONAL CASCO/TUBOS 121 A 38 GRAUS C / 31 A 48 GRAUS C | | PROCESSO ESTIRENO | 1 | R$ 22.527,75 |



Este documento é cópia do original, assinado digitalmente por ANA ELISA LAQUIMIA DE SOUZA e Tribunal de Justica do Estado de Sao Paulo, protocolado em 09/09/2026 às 11:37 , sob o número WJM26411429880 .
Para conferir o original, acesse o site https://esaj.tjsp.jus.br/pastadigital/pg/abrirConferenciaDocumento.do, informe o processo 1115045-55.2025.8.26.0100 e código hcVFAisX.

| *Grupo de Bens: Máquinas e Equipamentos* | | | *CBE - COMPANHIA BRASILEIRA DE ESTIRENO - UNIDADE ESTIRÊNICOS - SM- CAMAÇARI - BA* | | | *Data-base: 11/2025* |
|---|---|---|---|---|---|---|
| ***Item*** | ***Conta*** | ***Descrição*** | ***Tag*** | ***Setor*** | ***Qtde.*** | ***Valor de Mercado 2025*** |
| 272 | MÁQUINAS E EQUIPAMENTOS | TROCADOR DE CALOR FABR. TREU TIPO CASCO TUBO AQUECEDOR DE OLEO PRESSAO OPERACIONAL NO CASCO/TUBO 10,6 KG/CM2 TEMPERATURA OPERACIONAL CASCO/TUBO 107 GRAUS C LADO TUBO VAPOR CASCO OLEO MAT. A-106-B DIM. 572 X 3425 MM CORPO DIM. 572 X 2970 MM ESPESSURA 3/8 POL (9,525) FEIXE TUBULAR QUANTIDADE 76 PESO VAZIO 3500 KG | TT-303 A | PROCESSO ESTIRENO | 1 | R$ 231.903,00 |
| 273 | MÁQUINAS E EQUIPAMENTOS | TROCADOR DE CALOR FABR. TREU TIPO CASCO TUBO AQUECEDOR DE OLEO PRESSAO OPERACIONAL NO CASCO/TUBO 10,6 KG/CM2 TEMPERATURA OPERACIONAL CASCO/TUBO 107 GRAUS C LADO TUBO VAPOR LADO CASCO OLEO MAT. A-106-B DIM. 572 X 3425 MM CORPO DIM. 572 X 2970 MM ESPESSURA 3/8 POL (9,525) FEIXE TUBULAR QUANTIDADE 76 PESO VAZIO 3500 KG | TT-303 S | PROCESSO ESTIRENO | 1 | R$ 231.903,00 |
| 274 | MÁQUINAS E EQUIPAMENTOS | TROCADOR DE CALOR FABR. VOGG TIPO CASCO TUBO PRESSAO OPERACIONAL CASCO/TUBO 10,6 KG/CM2 LADO TUBO VAPOR LADO CASCO RESIDUO DIM. 489 X 3050 MM ESPESSURA 3,8 POL FEIXE TUBULAR QUANTIDADE 176 PESO VAZIO 1280 KG | TT-342 | PROCESSO ESTIRENO | 1 | R$ 84.810,00 |
| 275 | MÁQUINAS E EQUIPAMENTOS | TROCADOR DE CALOR FABR. VOITH TIPO CASCO/TUBO RESFRIADOR DE OLEO DO PC PRODUTO CASCO/TUBO OLEO/AGUA MAT. CASCO/TUBO ACO CARBONO/COBRE DIM. 346 X 3970 MM ESPESSURA DO CORPO 7,9 MM PESO VAZIO 900 KG COM ISOLAMENTO TERMICO QUANTIDADE DE TUBOS 180 AREA DE TROCA 34 M2 PRESSAO OPERACIONAL CASCO/TUBO 10KGF/CM2 TEMPERATURA OPERACIONAL CASCO/TUBO 90 A 60 GRAUS C/30 A 40 GRAUS C CAP. DE TROCA 450000 KCAL/H | TT-236 | PROCESSO ESTIRENO | 1 | R$ 59.632,50 |



Este documento é cópia do original, assinado digitalmente por ANA ELISA LAQUIMIA DE SOUZA e Tribunal de Justica do Estado de Sao Paulo, protocolado em 09/09/2026 às 11:37 , sob o número WJM26411429880
Para conferir o original, acesse o site https://esaj.tjsp.jus.br/pastadigital/pg/abrirConferenciaDocumento.do, informe o processo 1115045-55.2025.8.26.0100 e código hcVFAisX.

| *Grupo de Bens: Máquinas e Equipamentos* | | | *CBE - COMPANHIA BRASILEIRA DE ESTIRENO - UNIDADE ESTIRÊNICOS - SM- CAMAÇARI - BA* | | | *Data-base: 11/2025* |
|---|---|---|---|---|---|---|
| ***Item*** | ***Conta*** | ***Descrição*** | ***Tag*** | ***Setor*** | ***Qtde.*** | ***Valor de Mercado 2025*** |
| 276 | MÁQUINAS E EQUIPAMENTOS | TROCADOR DE CALOR TIPO CASCO TUBO ( RESERVA NÃO INSTALADO ) MAT. ACO CARBONO CILINDRICO HORIZONTAL DIM. 650 X 4900 MM CONDENSADOR DE TOPO DA AS-204 PMTA CASCO 8,79 KG/CM2 TUBO 3,51 KG/CM2 PRODUTO LADO TUBO VAPOR E HIDROCARBONETO DIM. 660 X 6213 MM ESPESSURA 5/16 POL ( 7,9 MM ) MAT. A-516-70N TAMPOS ESPESSURA 3/8 POL ( 9,5 MM ) QUANTIDADE DE TUBOS 611 PESO VAZIO 4860 KG | TT-222 | PROCESSO ESTIRENO | 1 | R$ 322.014,00 |
| 277 | MÁQUINAS E EQUIPAMENTOS | SISTEMA DE MONITORIAMENTO DE VIBRAÇÕES ONLINE ROCKWELL | | PROCESSO ESTIRENO | 1 | R$ 153.903,75 |
| 278 | MÁQUINAS E EQUIPAMENTOS | TUBULACAO , INSTALACAO, INSTRUMENTACAO, VALVULAS NA PLANTA ESTIRENO INCLUINDO TUBULAÇAO EM INOX 304H DA REAÇAO | | PROCESSO ESTIRENO | 1 | R$ 72.501.125,25 |
| 279 | MÁQUINAS E EQUIPAMENTOS | VASO FABR. CBEI COMPANHIA BRAS. DE ENG. E IND. MAT. ACO CARBONO CILINDRICO VERTICAL TAMBOR DE SELAGEM DE VENT GAS PRODUTO GAS DE ESTIRENO DIM. 1524 X 3048 MM ESPESSURA 8 MM PESO VAZIO 2150 KG | MS-214 | PROCESSO ESTIRENO | 1 | R$ 90.971,25 |
| 280 | MÁQUINAS E EQUIPAMENTOS | VASO FABR. MECON TAMBOR DE ABATEDOR DO VENT GAS MAT. ACO CARBONO TIPO CILINDRICO VERTICAL ESPESSURA 12,7 MM VOLUME 4,3 M3 DIM. 1524 X 2134 MM | MS-215 | PROCESSO ESTIRENO | 1 | R$ 98.672,25 |
| 281 | MÁQUINAS E EQUIPAMENTOS | VASO "ITATIAIA INSTAL.TECNICAS" MAT. ACO CARBONO CILINDRICO VERTICAL PARA CONDENSADO DA UNIDADE ESTIRENO DIM. 1219 X 1718 MM COM ISOLAMENTO TERMICO ESPESSURA NOMINAL 7,9 MM ESPESSURA MINIMA 4,7 MM CALOTAS ESPESSURA NOMIAL 9,5 MM VOLUME 2230 GALOES (1700 L) | MS229 | PROCESSO ESTIRENO | 1 | R$ 45.986,25 |
| 282 | MÁQUINAS E EQUIPAMENTOS | VASO "JEAN LIETAUD S.A" MAT. ACO INOX CILINDRICO VERTICAL DIM. 460 X 340 MM PESO APROXIMADO 50 KG | GY-13 | PROCESSO ESTIRENO | 1 | R$ 3.604,50 |



Este documento é cópia do original, assinado digitalmente por ANA ELISA LAQUIMIA DE SOUZA e Tribunal de Justica do Estado de Sao Paulo, protocolado em 09/09/2026 às 11:37 , sob o número WJM26411429880 .
Para conferir o original, acesse o site https://esaj.tjsp.jus.br/pastadigital/pg/abrirConferenciaDocumento.do, informe o processo 1115045-55.2025.8.26.0100 e código hcVFAisX.

| *Grupo de Bens: Máquinas e Equipamentos* | | | *CBE - COMPANHIA BRASILEIRA DE ESTIRENO - UNIDADE ESTIRÊNICOS - SM- CAMAÇARI - BA* | | | *Data-base: 11/2025* |
|---|---|---|---|---|---|---|
| ***Item*** | ***Conta*** | ***Descrição*** | ***Tag*** | ***Setor*** | ***Qtde.*** | ***Valor de Mercado 2025*** |
| 283 | MÁQUINAS E EQUIPAMENTOS | VASO COLLETOR DE PARTICULAS SOLIDAS SOLDADO FABR. MECON MAT. ACO CARBONO CILINDRICO HORIZONTAL, TEMP. PROJ. 175 °C DIM. 556 X 406 MM VOLUME APROXIMADO 0,061 M3 PESO APROXIMADO 256 KG | MS-230 | PROCESSO ESTIRENO | 1 | R$ 11.743,50 |
| 284 | MÁQUINAS E EQUIPAMENTOS | VASO FABR. CBEI COMPANHIA BRAS. DE ENG. E IND. MAT. ACO CARBONO CILINDRICO VERTICAL TAMBOR DE FLASH DE RESIDUOS COM ISOLAMENTO TERMICO DIM. 914 X 1829 MM ESPESSURA NOMINAL 8 MM ALTURA SAIA 3048 MM PESO APROXIMADO 490 KG | MS-227 | PROCESSO ESTIRENO | 1 | R$ 25.848,75 |
| 285 | MÁQUINAS E EQUIPAMENTOS | VASO FABR. CBEI COMPANHIA BRAS. DE ENG. E IND. MAT. ACO CARBONO TAMBOR DE SEPARACAO DE ESTIRENO PRODUTO ESTIRENO CRU CILINDRICO HORIZONTAL DIM. 3353 X 10973 MM ESPESSURA DO CORPO 16 MM PESO APROX. 23900 KG | MS-202 | PROCESSO ESTIRENO | 1 | R$ 1.096.344,00 |
| 286 | MÁQUINAS E EQUIPAMENTOS | VASO FABR. CONGER MAT. A-516-70 CILINDRICO VERTICAL VASO DE CONDENSADO DIM. 1524 X 4120 MM ESPESSURA 15,875 MM COM ISOLAMENTO TERMICO PESO VAZIO 5400 KG | MS-229A | PROCESSO ESTIRENO | 1 | R$ 247.709,25 |
| 287 | MÁQUINAS E EQUIPAMENTOS | VASO FABR. MECON TIPO RETANGULAR FECHADO PRODUTO OLEO LUBRIFICANTE DIM. 11450 X 700 X 950 MM ESPESSURA 0,35 MM VOLUME 0,76 M3 PESO APROXIMADO 181,6 KG | MS-233 | PROCESSO ESTIRENO | 1 | R$ 8.330,25 |
| 288 | MÁQUINAS E EQUIPAMENTOS | VASO FABR. TURIN TAMBOR DE CONDENSADO MAT. ACO CARBONO CILINDRICO VERTICAL DIM. 1500 X 3810 MM ESPESSURA 9,5 MM PRODUTO CONDENSADO DE VAPOR COM ISOLAMENTO TERMICO VOLUME APROXIMADO 6,73 M3 | MS-216 | PROCESSO ESTIRENO | 1 | R$ 166.400,25 |
| 289 | MÁQUINAS E EQUIPAMENTOS | VASO FABR. VOGG TAMBOR DE CONDENSADO MAT. ACO CARBONO CILINDRICO VERTICAL DIM. 2267 X 1676 MM ESPESSURA 9,525 MM COM ISOLAMENTO TERMICO SUPORTE 4 PERNAS PESO VAZIO 2200 KG | MS-225 | PROCESSO ESTIRENO | 1 | R$ 100.918,50 |



Este documento é cópia do original, assinado digitalmente por ANA ELISA LAQUIMIA DE SOUZA e Tribunal de Justica do Estado de Sao Paulo, protocolado em 09/09/2026 às 11:37 , sob o número WJM26411429880
Para conferir o original, acesse o site https://esaj.tjsp.jus.br/pastadigital/pg/abrirConferenciaDocumento.do, informe o processo 1115045-55.2025.8.26.0100 e código hcVFAisX.

| *Grupo de Bens: Máquinas e Equipamentos* | | | *CBE - COMPANHIA BRASILEIRA DE ESTIRENO - UNIDADE ESTIRÊNICOS - SM- CAMAÇARI - BA* | | | *Data-base: 11/2025* |
|---|---|---|---|---|---|---|
| ***Item*** | ***Conta*** | ***Descrição*** | ***Tag*** | ***Setor*** | ***Qtde.*** | ***Valor de Mercado 2025*** |
| 290 | MÁQUINAS E EQUIPAMENTOS | AQUECEDOR ELETRICO DE PASSAGEM HORIZONTAL COM REVESTIMENTO DO SISTEMA DE REGENERACAO DE GASES N2, FABR. POWER SYSTEMS, DIAM. CIL.. 440 X 2.590 MM EM ASTM-A-106 GR-B, COM BANCO DE 63 RESISTENCIA 2.700 W/ RESISTENCIA, PR. PROJ. - 10,5 KGF/ CM2, TEMP. PROJ. 360 °C, TEMP. TRAB. MIN. 4 °C, PESO VAZIO 1.323 KG, POT. 170,5 KW, 223,7 A, 440 V COM PAINEL ELETRICO DE LIMENTAÇAO E PROTEÇAO ICPL, DE 2 POTAS DIM. 1000 X 2500 X 500 MM, N°D PWS 207303-P-BE-001=A (IP-54) (2008) | EB-101 | PROCESSO ETILBENZENO | 1 | R$ 138.328,50 |
| 291 | MÁQUINAS E EQUIPAMENTOS | BOMBA CENTRIFUGA DE REFLUXO DA AS-104M, FABR. OMEL MOD. UND/ II-A05, TAM. 2 X 1 X 10", V= 6,9 M3, H= 29 M, DIAM. ROTOR 204 MM MAT. CARCACA/ ROTOR - ASTM A216 WCB/ ASTM A744 CR8M, MOTOR 5 CV/ 1.750 RPM COM SELO MECANICO J. CRANE 5620P-X48F551058H(HC) DUPLO | PP-135A | PROCESSO ETILBENZENO | 1 | R$ 50.216,25 |
| 292 | MÁQUINAS E EQUIPAMENTOS | BOMBA CENTRIFUGA DE REFLUXO DA AS-104M, FABR. OMEL MOD. UND/ II-A05, TAM. 2 X 1 X 10", V= 6,9 M3, H= 29 M, DIAM. ROTOR 204 MM MAT. CARCACA/ ROTOR - ASTM A216 WCB/ ASTM A744 CR8M, MOTOR 5 CV/ 1.750 RPM COM SELO MECANICO J. CRANE 5620P-X48F551058H(HC) DUPLO | PP-135S | PROCESSO ETILBENZENO | 1 | R$ 50.216,25 |
| 293 | MÁQUINAS E EQUIPAMENTOS | BOMBA CENTRIFUGA DE FUNDO DA DA-211 FABR. OMEL MOD. UDN/ II A40, TAM. 4 X 3 X 13", V= 86,6 ME/ H, H= 32 M, DIAM. ROTOR 270 MM, CARCACA ASTM A216 WCD, ROTOR ASTM A 744 CSB, COM MOTOR 15 CV/ 1.750 RPM | GA-229A | PROCESSO ETILBENZENO | 1 | R$ 50.216,25 |
| 294 | MÁQUINAS E EQUIPAMENTOS | BOMBA CENTRIFUGA DE FUNDO DA DA-211 FABR. OMEL MOD. UDN/ II A40, TAM. 4 X 3 X 13", V= 86,6 ME/ H, H= 32 M, DIAM. ROTOR 270 MM, CARCACA ASTM A216 WCD, ROTOR ASTM A 744 CSB, COM MOTOR 15 CV/ 1.750 RPM | GA-229S | PROCESSO ETILBENZENO | 1 | R$ 50.216,25 |



Este documento é cópia do original, assinado digitalmente por ANA ELISA LAQUIMIA DE SOUZA e Tribunal de Justica do Estado de Sao Paulo, protocolado em 09/09/2026 às 11:37 , sob o número WJM26411429880
Para conferir o original, acesse o site https://esaj.tjsp.jus.br/pastadigital/pg/abrirConferenciaDocumento.do, informe o processo 1115045-55.2025.8.26.0100 e código hcVFAisX.

| *Grupo de Bens: Máquinas e Equipamentos* | | | *CBE - COMPANHIA BRASILEIRA DE ESTIRENO - UNIDADE ESTIRÊNICOS - SM- CAMAÇARI - BA* | | | *Data-base: 11/2025* |
|---|---|---|---|---|---|---|
| ***Item*** | ***Conta*** | ***Descrição*** | ***Tag*** | ***Setor*** | ***Qtde.*** | ***Valor de Mercado 2025*** |
| 295 | MÁQUINAS E EQUIPAMENTOS | BOMBA CENTRIFUGA DE REFLUXO DA AS-103M FABR. NIKKISO MOD. HN22D-B2, V= 5,74 M3/ H, H= 40 M, DIAM. ROTOR 133 MMM, MAT. CASCO SUS316, MAT. ROTOR SCS 14, MOTOR 5 KW/ 3.600 RPM, NS. EK67E9120B-1-2 | GA-232A | PROCESSO ETILBENZENO | 1 | R$ 50.216,25 |
| 296 | MÁQUINAS E EQUIPAMENTOS | BOMBA CENTRIFUGA DE REFLUXO DA AS-103M FABR. NIKKISO MOD. HN22D-B2, V= 5,74 M3/ H, H= 40 M, DIAM. ROTOR 133 MMM, MAT. CASCO SUS316, MAT. ROTOR SCS 14, MOTOR 5 KW/ 3.600 RPM, NS. EK67E9120B-1-2 | GA-232S | PROCESSO ETILBENZENO | 1 | R$ 50.216,25 |
| 297 | MÁQUINAS E EQUIPAMENTOS | BOMBA CENTRIFUGA DE REFLUXO DA AS-105R FABR. OMEL MOD. UND/II, 4"X3"X13", PEDIDO 3473, V= 56 M3/ H, H= 49,7 M, DIAM. ROTOR 318 MM, MAT. ROTOR STMA A749-CF8M, MAT. CARCACA STM-A216 WCB, MOTOR 20 CV/ 1.750 RPM, SELO MECANICO 5610Q-1 JONH CRONY | PP-109AR | PROCESSO ETILBENZENO | 1 | R$ 64.527,75 |
| 298 | MÁQUINAS E EQUIPAMENTOS | BOMBA CENTRIFUGA DE REFLUXO DA AS-105R FABR. OMEL MOD. UND/II, 4"X3"X13", PEDIDO 3473, V= 56 M3/ H, H= 49,7 M, DIAM. ROTOR 318 MM, MAT. ROTOR STMA A749-CF8M, MAT. CARCACA STM-A216 WCB, MOTOR 20 CV/ 1.750 RPM, SELO MECANICO 5610Q-1 JONH CRONY | PP-109SR | PROCESSO ETILBENZENO | 1 | R$ 64.527,75 |
| 299 | MÁQUINAS E EQUIPAMENTOS | BOMBA CENTRIFUGA DE REFLUXO DA DA-211 FABR. OMEL MOD. UND/ II A30, TAM. 3 X2X13", V= 41 M3/ H, H= 42 M, DIAM. ROTOR 304 MM, CARCACA ASTM A216, ROTOR ASTM A 794-GSB, COM MOTOR 20 CV/ 1.800 RPM, COM SELO | GA-228A | PROCESSO ETILBENZENO | 1 | R$ 57.480,00 |
| 300 | MÁQUINAS E EQUIPAMENTOS | BOMBA CENTRIFUGA DE REFLUXO DA DA-211 FABR. OMEL MOD. UND/ II A30, TAM. 3 X2X13", V= 41 M3/ H, H= 42 M, DIAM. ROTOR 304 MM, CARCACA ASTM A216, ROTOR ASTM A 794-GSB, COM MOTOR 20 CV/ 1.800 RPM, COM SELO | GA-228S | PROCESSO ETILBENZENO | 1 | R$ 57.480,00 |
| 301 | MÁQUINAS E EQUIPAMENTOS | BOMBA CENTRIFUGA DO VASO COLETOR DO SISTEMA DE ALIVIO FABR. OMEL MOD. UND-A 05, V= 4M3/ H, H= 15.17 M, DIAM. ROTOR 175,1 MM, DIAM. SUCCAO 2", MOTOR 3 HP/ 1.750 RPM CO SELO JONH CRONY TIPO 5620 PR 1.7/8" | GA-240R | PROCESSO ETILBENZENO | 1 | R$ 64.527,75 |



Este documento é cópia do original, assinado digitalmente por ANA ELISA LAQUIMIA DE SOUZA e Tribunal de Justica do Estado de Sao Paulo, protocolado em 09/09/2026 às 11:37 , sob o número WJM26411429880
Para conferir o original, acesse o site https://esaj.tjsp.jus.br/pastadigital/pg/abrirConferenciaDocumento.do, informe o processo 1115045-55.2025.8.26.0100 e código hcVFAisX.

| *Grupo de Bens: Máquinas e Equipamentos* | | | *CBE - COMPANHIA BRASILEIRA DE ESTIRENO - UNIDADE ESTIRÊNICOS - SM- CAMAÇARI - BA* | | | *Data-base: 11/2025* |
|---|---|---|---|---|---|---|
| ***Item*** | ***Conta*** | ***Descrição*** | ***Tag*** | ***Setor*** | ***Qtde.*** | ***Valor de Mercado 2025*** |
| 302 | MÁQUINAS E EQUIPAMENTOS | BOMBA CENTRIFUGA ENCAPSULADA LEWA NIKKISO MOD. HN23F-84137090 100 6101 UN 2,000000 88.877,81 177.755,6 177.755,6 7.110,22 0,00 4.00% 0.00% 0 D2CG0-02D1XX-ACB1CCD5E5G1H1 46M3/H 0000 2 2 13,3BAR 48,3CV 440V | PP-713 | PROCESSO ETILBENZENO | 1 | R$ 46.986,75 |
| 303 | MÁQUINAS E EQUIPAMENTOS | BOMBA CENTRIFUGA FABR. OMEL BOMBA DE REFLUXO DE ETIBENZENO DE PEB TAMANHO 2 X 1 X 10 POL VAZAO 2,5M3/H ROTOR ABERTO DIAM. ROTOR 6 3/8 POL ACIONADA POR MOTOR ELETRICO DE 15 HP ROTACAO 3540 RPM | PP-112A | PROCESSO ETILBENZENO | 1 | R$ 37.729,50 |
| 304 | MÁQUINAS E EQUIPAMENTOS | BOMBA CENTRIFUGA FABR. OMEL BOMBA DE REFLUXO DE ETIBENZENO DE PEB TAMANHO 2 X 1 X 10 POL VAZAO 2,5M3/H ROTOR ABERTO DIAM. ROTOR 6 3/8 POL ACIONADA POR MOTOR ELETRICO DE 15 HP ROTACAO 3540 RPM | PP-112S | PROCESSO ETILBENZENO | 1 | R$ 37.729,50 |
| 305 | MÁQUINAS E EQUIPAMENTOS | BOMBA CENTRIFUGA FABR. OMEL MOD. UND 110 N/S 100783 TAMANHO 8 X 6 X 13 POL BOMBA DE CIRCULACAO DO REATOR DE ALQUILACAO VAZAO 318 M3/H MOTOR ELETRICO POT. 50 CV ROTACAO 1760 RPM | | PROCESSO ETILBENZENO | 1 | R$ 92.183,25 |
| 306 | MÁQUINAS E EQUIPAMENTOS | BOMBA CENTRIFUGA FABR. OMEL MOD. UND 110 TAMANHO 8 X 6 X 13 POL BOMBA DE CIRCULACAO DO REATOR DE ALQUILACAO VAZAO 318 M3/H MOTOR ELETRICO POT. 50 CV ROTACAO 1760 RPM | | PROCESSO ETILBENZENO | 1 | R$ 92.183,25 |
| 307 | MÁQUINAS E EQUIPAMENTOS | BOMBA CENTRIFUGA FABR. OMEL MOD. UND.A.40 N/S 72252A PRODUTO BENZENO SECO VAZAO 56,3 M3/H ROTOR ABERTO DIAM. 330 MM MOTOR ELETRICO POT. 30 CV ROTACAO 1760 RPM | | PROCESSO ETILBENZENO | 1 | R$ 49.164,00 |
| 308 | MÁQUINAS E EQUIPAMENTOS | BOMBA CENTRIFUGA FABR. OMEL MOD. UND.A.40 N/S 72252B PRODUTO BENZENO SECO VAZAO 56,3 M3/H ROTOR ABERTO DIAM. 330 MM MOTOR ELETRICO POT. 30 CV ROTACAO 1760 RPM | PP-107 | PROCESSO ETILBENZENO | 1 | R$ 49.164,00 |



Este documento é cópia do original, assinado digitalmente por ANA ELISA LAQUIMIA DE SOUZA e Tribunal de Justica do Estado de Sao Paulo, protocolado em 09/09/2026 às 11:37 , sob o número WJM26411429880
Para conferir o original, acesse o site https://esaj.tjsp.jus.br/pastadigital/pg/abrirConferenciaDocumento.do, informe o processo 1115045-55.2025.8.26.0100 e código hcVFAisX.

| *Grupo de Bens: Máquinas e Equipamentos* | | | *CBE - COMPANHIA BRASILEIRA DE ESTIRENO - UNIDADE ESTIRÊNICOS - SM- CAMAÇARI - BA* | | | *Data-base: 11/2025* |
|---|---|---|---|---|---|---|
| ***Item*** | ***Conta*** | ***Descrição*** | ***Tag*** | ***Setor*** | ***Qtde.*** | ***Valor de Mercado 2025*** |
| 309 | MÁQUINAS E EQUIPAMENTOS | BOMBA CENTRIFUGA FABR. OMEL MOD. UND.A.70 N/S 99703 TAMANHO 4 X 3 X 10 POL ALIMENTACAO DA COLUNA DE RECICLAGEM DE BENZENO VAZAO 100 M3/H MOTOR ELETRICO POT. 75 CV ROTACAO 3560 RPM | PP-130S | PROCESSO ETILBENZENO | 1 | R$ 49.164,00 |
| 310 | MÁQUINAS E EQUIPAMENTOS | BOMBA CENTRIFUGA FABR. OMEL MOD. UND.A.70 N/S 99704 TAMANHO 4 X 3 X 10 POL ALIMENTACAO DA COLUNA DE RECICLAGEM DE BENZENO VAZAO 100 M3/H MOTOR ELETRICO POT. 75 CV ROTACAO 3560 RPM | PP-130A | PROCESSO ETILBENZENO | 1 | R$ 49.164,00 |
| 311 | MÁQUINAS E EQUIPAMENTOS | BOMBA CENTRIFUGA FABR. OMEL MOD. UND.A.70 TAMANHO 4 X 3 X 10 POL PRODUTO BENZENO UMIDO VAZAO 100 M3/H MOTOR ELETRICO 75 CV ROTACAO 3560 RPM | PP-713A | PROCESSO ETILBENZENO | 1 | R$ 49.164,00 |
| 312 | MÁQUINAS E EQUIPAMENTOS | BOMBA CENTRIFUGA FABR. WORTHINGTON PRODUTO ETIBENZENO TAMANHO 1 1/2 X 1 X 6 POL ROTOR FECHADO ACIONADA POR MOTOR ELETRICO DE 6 CV ROTACAO 3500 RPM | PP-111A | PROCESSO ETILBENZENO | 1 | R$ 30.541,50 |
| 313 | MÁQUINAS E EQUIPAMENTOS | BOMBA CENTRIFUGA FABR. WORTHINGTON TAMANHO 1 1/2 X 1 X 6 POL ROTOR FECHADO ACIONADA POR MOTOR ELETRICO DE 5 CV ROTACAO 3500 RPM | PP-111S | PROCESSO ETILBENZENO | 1 | R$ 29.526,00 |
| 314 | MÁQUINAS E EQUIPAMENTOS | BOMBA CENTRIFUGA FABR. WORTHINGTON TAMANHO 1 1/2 X 1 X 6 POL ROTOR FECHADO ACIONADA POR MOTOR ELETRICO DE 5 CV ROTACAO 3500 RPM | PP-106 | PROCESSO ETILBENZENO | 1 | R$ 29.526,00 |
| 315 | MÁQUINAS E EQUIPAMENTOS | BOMBA CENTRIFUGA FABR. WORTHINGTON N/S BX-59370 TAMANHO D-3 X 2 X 6 POL BOMBA REFLUXO DE ETILBENZENO VAZAO 42 M3/H ALTURA MANOMETRICA 47 M ROTOR FECHADO MOTOR ELETRICO 15 CV ROTACAO 3540 RPM | PP-109A | PROCESSO ETILBENZENO | 1 | R$ 31.953,75 |
| 316 | MÁQUINAS E EQUIPAMENTOS | BOMBA CENTRIFUGA FABR. WORTHINGTON MOD. D-1011 N/S BX-58389 TAMANHO D-2 X 1 1/2 X 8 POL BOMBA DE FUNDO DA COLUNA DE BENZENO VAZAO 28,4 M3H ALTURA MANOMETRICA 60 FABR. ROTOR FECHADO DIAM. 7,1 POL MOTOR ELETRICO POT. 15 CV ROTACAO 3550 RPM | PP-107A | PROCESSO ETILBENZENO | 1 | R$ 31.953,75 |



Este documento é cópia do original, assinado digitalmente por ANA ELISA LAQUIMIA DE SOUZA e Tribunal de Justica do Estado de Sao Paulo, protocolado em 09/09/2026 às 11:37 , sob o número WJM26411429880 .
Para conferir o original, acesse o site https://esaj.tjsp.jus.br/pastadigital/pg/abrirConferenciaDocumento.do, informe o processo 1115045-55.2025.8.26.0100 e código hcVFAisX.

| *Grupo de Bens: Máquinas e Equipamentos* | | | *CBE - COMPANHIA BRASILEIRA DE ESTIRENO - UNIDADE ESTIRÊNICOS - SM- CAMAÇARI - BA* | | | *Data-base: 11/2025* |
|---|---|---|---|---|---|---|
| ***Item*** | ***Conta*** | ***Descrição*** | ***Tag*** | ***Setor*** | ***Qtde.*** | ***Valor de Mercado 2025*** |
| 317 | MÁQUINAS E EQUIPAMENTOS | BOMBA CENTRIFUGA FABR. WORTHINGTON MOD. D-1011 N/S BX-58390 TAMANHO D-2 X 1 1/2 X 8 POL BOMBA DE FUNDO DA COLUNA DE BENZENO VAZAO 28,4 M3/H ALTURA MANOMETRICA 60 FABR. ROTOR FECHADO DIAM. 7,1 POL MOTOR ELETRICO POT. 15 CV ROTACAO 3550 RPM | PP-107S | PROCESSO ETILBENZENO | 1 | R$ 31.953,75 |
| 318 | MÁQUINAS E EQUIPAMENTOS | BOMBA CENTRIFUGA FABR. WORTHINGTON N/S BX-58379 TAMANHO 2 X 1 X 10 POL VAZAO 6,7 M3/H MOTOR ELETRICO POT. 20 CV ROTACAO 3550 RPM ROTOR FECHADO DIAM. 9,9 POL | PP-119 | PROCESSO ETILBENZENO | 1 | R$ 33.762,00 |
| 319 | MÁQUINAS E EQUIPAMENTOS | BOMBA CENTRIFUGA FABR. WORTHINGTON N/S BX-583802 TAMANHO 2 X 1 X 10 POL VAZAO 6,7 M3/H MOTOR ELETRICO POT. 20 CV ROTACAO 3550 RPM ROTOR FECHADO DIAM. 9,9 POL | PP-120 | PROCESSO ETILBENZENO | 1 | R$ 33.762,00 |
| 320 | MÁQUINAS E EQUIPAMENTOS | BOMBA CENTRIFUGA FABR. WORTHINGTON TAMANHO D-3 X 2 X 6 POL BOMBA REFLUXO DE ETILBENZENO VAZAO 42 M3/H ALTURA MANOMETRICA 47 M ROTOR FECHADO MOTOR ELETRICO 15 CV ROTACAO 3540 RPM | PP-129S | PROCESSO ETILBENZENO | 1 | R$ 31.953,75 |
| 321 | MÁQUINAS E EQUIPAMENTOS | BOMBA CENTRIFUGA FABR. WORTHINGTON TAMANHO D-4 X 3 X 6 POL PRODUTO AGUA ROTOR DIAM. 137 M MOTOR ELETRICO 20 CV ROTACAO 3550 RPM | PP-109S | PROCESSO ETILBENZENO | 1 | R$ 33.762,00 |
| 322 | MÁQUINAS E EQUIPAMENTOS | BOMBA CENTRIFUGA FABR. WORTHINGTON TAMANHO D-4 X 3 X 6 POL PRODUTO AGUA ROTOR DIAM. 137 M MOTOR ELETRICO 20 CV ROTACAO 3550 RPM | PP-110A | PROCESSO ETILBENZENO | 1 | R$ 30.653,25 |
| 323 | MÁQUINAS E EQUIPAMENTOS | BOMBA CENTRIFUGA FABR. WORTHINGTON TAMANHO D-6 X 4 X 11 POL ROTOR FECHADO DIAM. 8,6 POL MOTOR ELETRICO POT. 25 CV ROTACAO 1770 RPM | PP-110S | PROCESSO ETILBENZENO | 1 | R$ 31.298,25 |
| 324 | MÁQUINAS E EQUIPAMENTOS | BOMBA CENTRIFUGA FABR. WORTHINGTON TAMANHO D-6 X 4 X 11 POL ROTOR FECHADO DIAM. 8,6 POL MOTOR ELETRICO POT. 25 CV ROTACAO 1770 RPM | PP-108A | PROCESSO ETILBENZENO | 1 | R$ 31.298,25 |



Este documento é cópia do original, assinado digitalmente por ANA ELISA LAQUIMIA DE SOUZA e Tribunal de Justica do Estado de Sao Paulo, protocolado em 09/09/2026 às 11:37 , sob o número WJM26411429880
Para conferir o original, acesse o site https://esaj.tjsp.jus.br/pastadigital/pg/abrirConferenciaDocumento.do, informe o processo 1115045-55.2025.8.26.0100 e código hcVFAisX.

| *Grupo de Bens: Máquinas e Equipamentos* | | | *CBE - COMPANHIA BRASILEIRA DE ESTIRENO - UNIDADE ESTIRÊNICOS - SM- CAMAÇARI - BA* | | | *Data-base: 11/2025* |
|---|---|---|---|---|---|---|
| ***Item*** | ***Conta*** | ***Descrição*** | ***Tag*** | ***Setor*** | ***Qtde.*** | ***Valor de Mercado 2025*** |
| 325 | MÁQUINAS E EQUIPAMENTOS | BOMBA CENTRIFUGA MULTIPLO ESTAGIO DE ALIMENTACAO DE BENZENO PARA REATORES, FABR. SULZER TIPO GSG 50-220/5S, V= 67 M3/ H, H= 421 M, COM MOTOR 125 CV/ 3.560 RPM - 440 V COM SELO API-53B, NS. 153878 | GA-114B | PROCESSO ETILBENZENO | 1 | R$ 1.037.055,00 |
| 326 | MÁQUINAS E EQUIPAMENTOS | BOMBA CENTRIFUGA MULTIPLO ESTAGIO DE ALIMENTACAO DE BENZENO PARA REATORES, FABR. SULZER TIPO GSG 50-220/5S, V= 77 M3/ H, H= 421 M, COM MOTOR 125 CV/ 3.560 RPM - 440 V COM SELO API-53B | GA-114S | PROCESSO ETILBENZENO | 1 | R$ 805.558,50 |
| 327 | MÁQUINAS E EQUIPAMENTOS | BOMBA CENTRIFUGA MULTIPLO ESTAGIO DE ALIMENTACAO DE BENZENO PARA REATORES, FABR. SULZER TIPO GSG 50-220/5S, V= 77 M3/ H, H= 421 M, COM MOTOR 125 CV/ 3.560 RPM - 440 V COM SELO API-53B, NS. 253074 | GA-114A | PROCESSO ETILBENZENO | 1 | R$ 964.340,25 |
| 328 | MÁQUINAS E EQUIPAMENTOS | BOMBA DE CONDENSADO DE ALTA PRESSÃO FABR. KSB MOD. MULTITEC C-32/5-2.1 COM OTOR 20 CV/ 3500 RPM (2017) | PP-328A | PROCESSO ETILBENZENO | 1 | R$ 54.015,75 |
| 329 | MÁQUINAS E EQUIPAMENTOS | BOMBA DE CONDENSADO DE ALTA PRESSÃO FABR. KSB MOD. MULTITEC C-32/6-2.1 COM OTOR 20 CV/ 3500 RPM (2019) | PP-328S | PROCESSO ETILBENZENO | 1 | R$ 61.983,00 |
| 330 | MÁQUINAS E EQUIPAMENTOS | BOMBA DE FUNDO HERMETICA CENRIFUGA DA AS-103M (MS123M) PARA BENZENO FABR. HERMETIC, MOD. CAM44/2, CAP. MIN 15 M3/H, CAP. OP. 52,3 ME/H, CAP. MAX 55 M3/H, PR. MIN. 165 MCA, PR. OP. 137 MCA, V MAX. 135 M3/ H, MAT. CASCO STEEL10460, MAT. ROTOR STEEL 14571, MAT. DIFUSOR STEEL 14408, INT. INOX NO. 4110008530 | GA-230A | PROCESSO ETILBENZENO | 1 | R$ 222.510,00 |
| 331 | MÁQUINAS E EQUIPAMENTOS | BOMBA DE FUNDO HERMETICA DA AS-103M (MS123M) PARA BENZENO FABR. HERMETIC, MOD. CAM44/2, CAP. MIN 15 M3/H, CAP. OP. 52,3 ME/H, CAP. MAX 55 M3/H, PR. MIN. 165 MCA, PR. OP. 137 MCA, V MAX. 135 M3/ H, MAT. CASCO STEEL10460, MAT. ROTOR STEEL 14571, MAT. DIFUSOR STEEL 14408, NO. 4110008530 | GA-230S | PROCESSO ETILBENZENO | 1 | R$ 222.510,00 |



Este documento é cópia do original, assinado digitalmente por ANA ELISA LAQUIMIA DE SOUZA e Tribunal de Justica do Estado de Sao Paulo, protocolado em 09/09/2026 às 11:37 , sob o número WJM26411429880 .
Para conferir o original, acesse o site https://esaj.tjsp.jus.br/pastadigital/pg/abrirConferenciaDocumento.do, informe o processo 1115045-55.2025.8.26.0100 e código hcVFAisX.

| *Grupo de Bens: Máquinas e Equipamentos* | | | *CBE - COMPANHIA BRASILEIRA DE ESTIRENO - UNIDADE ESTIRÊNICOS - SM- CAMAÇARI - BA* | | | *Data-base: 11/2025* |
|---|---|---|---|---|---|---|
| ***Item*** | ***Conta*** | ***Descrição*** | ***Tag*** | ***Setor*** | ***Qtde.*** | ***Valor de Mercado 2025*** |
| 332 | MÁQUINAS E EQUIPAMENTOS | BOMBA DE VACUO PRESSAO DE OPERACAO 100 MMHG ACIONADA POR MOTOR ELETRICO DE 15 CV ROTACAO 1700 RPM | PP-108S | PROCESSO ETILBENZENO | 1 | R$ 83.694,00 |
| 333 | MÁQUINAS E EQUIPAMENTOS | BOMBA VERTICAL DE RECICLO DE PEB DA AS-106, FABR. SUNDYNE, MOD. LMV-322, TAM. 3" X 2", V= 6,1 M3/H, H= 453 M, MAT. CARCACA - STEEL - 4140, MAT. ROTOR 316SS, COM MOTOR 37 KW/ 3.554 RPM, OC. 21960, NS. A1533600.01A-02A COM SELO | GA-231A | PROCESSO ETILBENZENO | 1 | R$ 556.567,50 |
| 334 | MÁQUINAS E EQUIPAMENTOS | BOMBA VERTICAL DE RECICLO DE PEB DA AS-106, FABR. SUNDYNE, MOD. LMV-322, TAM. 3" X 2", V= 6,1 M3/H, H= 453 M, MAT. CARCACA - STEEL - 4140, MAT. ROTOR 316SS, COM MOTOR 37 KW/ 3.554 RPM, OC. 21960, NS. A1533600.01A-02A COM SELO | GA-231S | PROCESSO ETILBENZENO | 1 | R$ 556.567,50 |
| 335 | MÁQUINAS E EQUIPAMENTOS | COLUNA DE RECUPERACAO DE BENZENO (AS-102) FABR. CBEI COMPANHIA BRAS. DE ENG. E IND. MAT. ACO CARBONO COM ISOLAMENTO TERMICO TIPO BANDEJAS/VERTEDOR NR. TOTAL DE BANDEJAS 32 VOLUME 51 M3 DIM. TOTAL 2134 X 23140 MM ESPESSURA 12,5 A 8,6 MM COM ISOLAMENTO TERMICO PESO VAZIO 16329 KG | AS-102 | PROCESSO ETILBENZENO | 1 | R$ 1.051.059,00 |
| 336 | MÁQUINAS E EQUIPAMENTOS | COLUNA DE RECUPERACAO DE BENZENO, CASCO EM SA515-GR70 A INOX 304C ATÉ 3.20 MM ELEVACAO, REVESTIDO E FIRE PROATING, FABR. TECNOSTEEL CAP. 40 M3, DIAM. 1.700 X 24.538 MM COM 19 BANDEJAS DA SULZER, ESP. 12 MM, PESO VAZIO 24.750 KG, PR. PROJ. TOPO/ FUNDO-8/ 8,5 KGF/CM2, PR. OP. TOPO/ FUNDO-6,1/ 6,3 KGF/CM2, T. OP. TOPO/ FUNDO- 160/ 200 °C | DA-211 | PROCESSO ETILBENZENO | 1 | R$ 837.639,00 |



Este documento é cópia do original, assinado digitalmente por ANA ELISA LAQUIMIA DE SOUZA e Tribunal de Justica do Estado de Sao Paulo, protocolado em 09/09/2026 às 11:37 , sob o número WJM26411429880 .
Para conferir o original, acesse o site https://esaj.tjsp.jus.br/pastadigital/pg/abrirConferenciaDocumento.do, informe o processo 1115045-55.2025.8.26.0100 e código hcVFAisX.

| *Grupo de Bens: Máquinas e Equipamentos* | | | *CBE - COMPANHIA BRASILEIRA DE ESTIRENO - UNIDADE ESTIRÊNICOS - SM- CAMAÇARI - BA* | | | *Data-base: 11/2025* |
|---|---|---|---|---|---|---|
| ***Item*** | ***Conta*** | ***Descrição*** | ***Tag*** | ***Setor*** | ***Qtde.*** | ***Valor de Mercado 2025*** |
| 337 | MÁQUINAS E EQUIPAMENTOS | COLUNA DE RECUPERACAO DE ETILBENZENO EM SA516-GA60 COM ISOLAMENTO E FIRE PROAFING FABR. SÃO CAETANO, CAP. 52,9 M3, PESO VAZIO 32.672 KG, ESP. 19 MM, 54 BANDEJAS, PR. PROJ. TOPO/ FUNDO-3,8/ 4,4 KGF/CM2, PR. OP. TOPO/ FUNDO- 1,4/ 1,8 KG/CM2, T. PROJ. TOPO/ FUNDO- 270/ 270 °C, T. OP. TOPO/ FUNDO- 271/ 229 °C | AS-105R | PROCESSO ETILBENZENO | 1 | R$ 2.103.020,25 |
| 338 | MÁQUINAS E EQUIPAMENTOS | COLUNA DE RECUPERACAO DE ETILBENZENO FABR. CBEI COMPANHIA BRAS. DE ENG. E IND. MAT. ACO CARBONO COM ISOLAMENTO TERMICO COM BANDEJAS/BORBULHADORES MAT. ACO CARBONO COM ISOLAMENTO TERMICO DIM. TOTAL 1524 X 22250 MM ESPESSURA 7,9 A 9,5 MM TEMPERATURA OPERACIONAL 156 A 216 GRAUS PESO VAZIO 12400 KG | AS-105 | PROCESSO ETILBENZENO | 1 | R$ 798.159,00 |
| 339 | MÁQUINAS E EQUIPAMENTOS | COLUNA DE RECUPERACAO FABR. CBEI COMPANHIA BRAS. DE ENG. E IND. MAT. ASTM -2855C, PRODUTO DIETIL BENZENO DIM. 1524 X 14283 MM COM ISOLAMENTO TERMICO ESPESSURA 7,93 MM VOLUME 26 M3 COM INTERNO MISTA 8 BANDEJAS/BORBULHADORES E RECHEIOS PESO VAZIO 6811 KG, PR. PROJ. 1,08 KGF/CM2, T. PROJ. 7,93 °C | AS-106 | PROCESSO ETILBENZENO | 1 | R$ 438.408,00 |
| 340 | MÁQUINAS E EQUIPAMENTOS | COLUNA DE SECAGEM DE BENZENO FABR. CBEI COMPANHIA BRAS. DE ENG. E IND. MAT. ACO CARBONO COM ISOLAMENTO TERMICO TIPO BANDEJAS NR. TOTAL DE BANDEJAS 20 DIM. TOTAL 1220 X 14326 MM, V= 17 M3, PV= 5700 KG (ANO 76) | AS-103 | PROCESSO ETILBENZENO | 1 | R$ 366.895,50 |
| 341 | MÁQUINAS E EQUIPAMENTOS | COLUNA DE SEPARACAO BENZENO / TOLUENO FABR. CBEI COMPANHIA BRAS. DE ENG. E IND. MAT. ACO CARBONO COM ISOLAMENTO TERMICO TEMPERATURA OPERACIONAL 190 GRAUS VOLUME 6,32 M PESO VAZIO 4450 KG DIM. TOTAL 762 X 13866 MM | AS-104 | PROCESSO ETILBENZENO | 1 | R$ 286.436,25 |



Este documento é cópia do original, assinado digitalmente por ANA ELISA LAQUIMIA DE SOUZA e Tribunal de Justica do Estado de Sao Paulo, protocolado em 09/09/2026 às 11:37 , sob o número WJM26411429880
Para conferir o original, acesse o site https://esaj.tjsp.jus.br/pastadigital/pg/abrirConferenciaDocumento.do, informe o processo 1115045-55.2025.8.26.0100 e código hcVFAisX.

| *Grupo de Bens: Máquinas e Equipamentos* | | | *CBE - COMPANHIA BRASILEIRA DE ESTIRENO - UNIDADE ESTIRÊNICOS - SM- CAMAÇARI - BA* | | | *Data-base: 11/2025* |
|---|---|---|---|---|---|---|
| ***Item*** | ***Conta*** | ***Descrição*** | ***Tag*** | ***Setor*** | ***Qtde.*** | ***Valor de Mercado 2025*** |
| 342 | MÁQUINAS E EQUIPAMENTOS | CONDENSADOR HORIZONTAL REVESTIDO DE TOPO DA AS-104M, FABR. SAO CAETANO, AREA DE TROCA 44 M2, VOL. CASCO 2,47 M3, VOL. TUBO 0,08 M3, DIAM. INT. CASCO 940 X 4.538 X 9,8 MM, COM 200 TUBOS DIAM. 19,05 X 3.500 MM, MATERIAL CASCO/ FEIXE - A516-GR60/ ASTM-A179 , PR. PROJ. CASCO / TUBO - 9,5/ 3,33 KGF/ CM2, TEMP. PROJ. CASCO/ TUBO 245/ 343 °C, PR. OP. CASCO/ TUBOS 2,05/ 5,05 KGF/ CM2,TEMP. OP. CASCO/ TUBOS MAX. 134/ 151 °C PESO VAZIO 2.275 KG, NP. 3547 | TT-147 | PROCESSO ETILBENZENO | 1 | R$ 363.567,00 |
| 343 | MÁQUINAS E EQUIPAMENTOS | CONDENSADOR HORIZONTAL REVESTIDO DE TOPO DA DA-211 FABR. APEMA AREA DE TROCA 475,85 M2, DIAM. INT. CASCO 1.600 X 8.360 X 12,7 MM, COM 1.250 TUBOS DIAM. 19,253 X 6.093 MM, MATERIAL CASCO/ FEIXE - SA1516-GR70/ SA214, PR. PROJ. CASCO / TUBO - 7,5/ 8,0 KGF/ CM2, TEMP. PROJ. CASCO/ TUBO - 250/ 250 °C, PESO VAZIO 13.410 KG, NF. 44343 | EA-233 | PROCESSO ETILBENZENO | 1 | R$ 754.699,50 |
| 344 | MÁQUINAS E EQUIPAMENTOS | CONDENSADOR HORIZONTAL REVESTIDO DE TOPO DA AS-103M, FABR. JARAGUA AREA DE TROCA 37,7 M2, DIAM. INT. CASCO 438 X 4.822 X 8,0 MM, COM 158 TUBOS DIAM. 19,304 X 3.800 MM, MATERIAL CASCO/ FEIXE - SA516-GR70/ SA789-UNE S31803, PR. PROJ. CASCO / TUBO - 5,3/ 0,8 KGF/ CM2, TEMP. PROJ. CASCO/ TUBO - 60/ 175 °C, PESO VAZIO 1.350 KG, NS. 19131, OS. 30722, JOB. 36306 | EA-238 | PROCESSO ETILBENZENO | 1 | R$ 215.743,50 |
| 345 | MÁQUINAS E EQUIPAMENTOS | CONDENSADOR HORIZONTAL TIPO FEIXE TUBULAR DE 3900 KG,, REVESTIDO DE TOPO DA AS-105R, FABR. JARAGUA AREA DE TROCA 157 M2, DIAM. INT. CASCO 1.800 X 6.469 X 12,5 MM, COM 354 TUBOS DIAM. 32,106 X 4.197 MM, MATERIAL CASCO/ FEIXE - SA516-GR70/ SA179, PR. PROJ. CASCO / TUBO - 9,5/ 3,8 KGF/ CM2, TEMP. PROJ. CASCO/ TUBO - 245/ 244 °C, TEMP. OP. CASCO/ TUBOS 131/ 168,7 °C, PESO VAZIO 8.200 KG, NS. 19130, OS. 30371, JOB. 36306 | EA-211R | PROCESSO ETILBENZENO | 1 | R$ 667.776,75 |



Este documento é cópia do original, assinado digitalmente por ANA ELISA LAQUIMIA DE SOUZA e Tribunal de Justica do Estado de Sao Paulo, protocolado em 09/09/2026 às 11:37 , sob o número WJM26411429880
Para conferir o original, acesse o site https://esaj.tjsp.jus.br/pastadigital/pg/abrirConferenciaDocumento.do, informe o processo 1115045-55.2025.8.26.0100 e código hcVFAisX.

| *Grupo de Bens: Máquinas e Equipamentos* | | | *CBE - COMPANHIA BRASILEIRA DE ESTIRENO - UNIDADE ESTIRÊNICOS - SM- CAMAÇARI - BA* | | | *Data-base: 11/2025* |
|---|---|---|---|---|---|---|
| ***Item*** | ***Conta*** | ***Descrição*** | ***Tag*** | ***Setor*** | ***Qtde.*** | ***Valor de Mercado 2025*** |
| 346 | MÁQUINAS E EQUIPAMENTOS | FILTRO COALESCEDOR DE AGUA USADA DE PROCESSO MAT. ACO CARBONO ELEMENTO FILTRANTE FIBRA DE VIDRO DIM. 219 X 1219 MM VOLUME APROXIMADO 0,0459 | | PROCESSO ETILBENZENO | 1 | R$ 10.427,25 |
| 347 | MÁQUINAS E EQUIPAMENTOS | FILTRO FABR. FACET MOD. HP-750 TIPO CESTO MAT. ACO CARBONO CILINDRICO HORIZONTAL PRODUTO AGUA ACIDA DIM. 101,6 X 1219 MM VOLUME APROXIMADO 0,0098 | | PROCESSO ETILBENZENO | 1 | R$ 7.811,25 |
| 348 | MÁQUINAS E EQUIPAMENTOS | FILTRO FABR. FRAM MOD. HPI-10 FGZ-2-5-X TIPO CESTO MAT. ACO CARBONO CILINDRICO HORIZONTAL PRODUTO SODA CAUSTICA USADA DIM. 101,6 X 1219 MM | | PROCESSO ETILBENZENO | 1 | R$ 7.811,25 |
| 349 | MÁQUINAS E EQUIPAMENTOS | FILTRO MARAC FRAM MOD. HPI-50 TIPO CESTO MAT. ACO CARBONO CILINDRICO HORIZONTAL PRODUTO AGUA ACIDA DIM. 219 X 1219 MM VOLUME APROXIMADO 0,0459 | | PROCESSO ETILBENZENO | 1 | R$ 9.206,25 |
| 350 | MÁQUINAS E EQUIPAMENTOS | FILTRO TIPO CESTO MAT. ACO CARBONO DIM. 210 X 970 MM VOLUME APROXIMADO 0,0336 | GF-122 | PROCESSO ETILBENZENO | 1 | R$ 805,50 |
| 351 | MÁQUINAS E EQUIPAMENTOS | FILTRO VERTICAL TIPO CESTO SIMPLEX PARA O ETENO | GF-200A | PROCESSO ETILBENZENO | 1 | R$ 8.414,25 |
| 352 | MÁQUINAS E EQUIPAMENTOS | FILTRO VERTICAL TIPO CESTO SIMPLEX PARA O ETENO | GF-200S | PROCESSO ETILBENZENO | 1 | R$ 8.414,25 |
| 353 | MÁQUINAS E EQUIPAMENTOS | INTERCAMBIADOR DE CALOR HORIZONTAL EM INOX SA-516 SA-516-70, REVESTIDO DA REACAO FABR. JARAGUA AREA DE TROCA 40,8 M2,, DIAM. CASCO MAX. 800 X 3.048 MM, 79 TUBOS DIAM. 25,4 X 3.048 MM, MATERIAL CASCO/ TUBOS - SA516-GR70/ SA179, PR. PROJ. CASCO/ TUBOS - 20,5/ 50 KGF/ CM2, TEMP. PROJ. CASCO/ TUBOS - 250/ 350 °C, TEMP. OP. CASCO/ TUBOS - 105/ 190,1 °C, PESO VAZIO 4800 KG, FEIXE TUBULAR 1000 KG KG, NS. 19124, OS. 30714, JOB. 36286, | EA-108 | PROCESSO ETILBENZENO | 1 | R$ 1.022.211,75 |
| 354 | MÁQUINAS E EQUIPAMENTOS | MISTURADOR ESTATICO BENZENO/ETENO EM A103GR.B-SCH-80 (CORPO) , FABR. SULZER TIPO SMV, PR. PROJ. 50 KGF/ CM2, T. PROJ. 350 °C, COMPR. 43", OC: 21791 | GD-102A | PROCESSO ETILBENZENO | 1 | R$ 176.688,00 |



Este documento é cópia do original, assinado digitalmente por ANA ELISA LAQUIMIA DE SOUZA e Tribunal de Justica do Estado de Sao Paulo, protocolado em 09/09/2026 às 11:37 , sob o número WJM26411429880 .
Para conferir o original, acesse o site https://esaj.tjsp.jus.br/pastadigital/pg/abrirConferenciaDocumento.do, informe o processo 1115045-55.2025.8.26.0100 e código hcVFAisX.

| *Grupo de Bens: Máquinas e Equipamentos* | | | *CBE - COMPANHIA BRASILEIRA DE ESTIRENO - UNIDADE ESTIRÊNICOS - SM- CAMAÇARI - BA* | | | *Data-base: 11/2025* |
|---|---|---|---|---|---|---|
| ***Item*** | ***Conta*** | ***Descrição*** | ***Tag*** | ***Setor*** | ***Qtde.*** | ***Valor de Mercado 2025*** |
| 355 | MÁQUINAS E EQUIPAMENTOS | MISTURADOR ESTATICO BENZENO/ETENO EM A103GR.B-SCH-80 (CORPO) , FABR. SULZER TIPO SMV, PR. PROJ. 50 KGF/ CM2, T. PROJ. 350 °C, COMPR. 43", OC: 21791 | GD-102B | PROCESSO ETILBENZENO | 1 | R$ 176.688,00 |
| 356 | MÁQUINAS E EQUIPAMENTOS | MISTURADOR ESTATICO BENZENO/ETENO EM A103GR.B-SCH-80 (CORPO) , FABR. SULZER TIPO SMV, PR. PROJ. 50 KGF/ CM2, T. PROJ. 350 °C, COMPR. 43", OC: 21791 | GD-102C | PROCESSO ETILBENZENO | 1 | R$ 176.688,00 |
| 357 | MÁQUINAS E EQUIPAMENTOS | MISTURADOR ESTATICO BENZENO/ETENO EM A103GR.B-SCH-80 (CORPO) , FABR. SULZER TIPO SMV, PR. PROJ. 50 KGF/ CM2, T. PROJ. 350 °C, COMPR. 43", OC: 21791 | GD-102D | PROCESSO ETILBENZENO | 1 | R$ 176.688,00 |
| 358 | MÁQUINAS E EQUIPAMENTOS | MISTURADOR ESTATICO BENZENO/ETENO EM A103GR.B-SCH-80 (CORPO) , FABR. SULZER TIPO SMV, PR. PROJ. 50 KGF/ CM2, T. PROJ. 350 °C, COMPR. 43", OC: 21791 | GD-102E | PROCESSO ETILBENZENO | 1 | R$ 176.688,00 |
| 359 | MÁQUINAS E EQUIPAMENTOS | REATOR (MR-105) FABR. VOGG CILINDRICO VERTICAL MATERIAL DO CASCO A-515.70 MATERIAL INTERNO HASTELLOY B REVESTIMENTO INTERNO AÇCO CARBONO REVESTIDO COM TIJOLOS ANTI ACIDO E RESINA DIM. 3200 X 8640 MM VOLUME APROXIMADO 69,50 M3 PESO APROXIMADO 18000 KG | MR-105 | PROCESSO ETILBENZENO | 1 | R$ 2.613.588,75 |
| 360 | MÁQUINAS E EQUIPAMENTOS | REATOR DE ALQUILACAO EM SA516-GR70 ISOLADO COM FIRE PRAFING FABR. SÃO CAETANO CAP. 11,3 M3, PESO VAZIO - 15.680 KG, ESP. 31,5 MM, PR. PROJ. 50 KGF/CM2, PR. OP. 31,3 KGF/M2, TEMP. PROJ. MAX. 350 °C, TEMP. OP. 212 °C, PEDIDO 20215 | DC-105 | PROCESSO ETILBENZENO | 1 | R$ 1.121.047,50 |
| 361 | MÁQUINAS E EQUIPAMENTOS | REATOR DE ALQUILACAO EM SA516-GR70 ISOLADO COM FIRE PRAFING FABR. SÃO CAETANO CAP. 26 M3, PESO VAZIO - 34.800 KG, ESP. 31,5 MM, PR. PROJ. 50 KGF/CM2, PR. OP. 30,8 KGF/M2, TEMP. PROJ. MAX. 350 °C, TEMP. OP. 249 °C, PEDIDO 20215 | DC-104A | PROCESSO ETILBENZENO | 1 | R$ 1.831.680,75 |



Este documento é cópia do original, assinado digitalmente por ANA ELISA LAQUIMIA DE SOUZA e Tribunal de Justica do Estado de Sao Paulo, protocolado em 09/09/2026 às 11:37 , sob o número WJM26411429880 .
Para conferir o original, acesse o site https://esaj.tjsp.jus.br/pastadigital/pg/abrirConferenciaDocumento.do, informe o processo 1115045-55.2025.8.26.0100 e código hcVFAisX.

| *Grupo de Bens: Máquinas e Equipamentos* | | | *CBE - COMPANHIA BRASILEIRA DE ESTIRENO - UNIDADE ESTIRÊNICOS - SM- CAMAÇARI - BA* | | | *Data-base: 11/2025* |
|---|---|---|---|---|---|---|
| ***Item*** | ***Conta*** | ***Descrição*** | ***Tag*** | ***Setor*** | ***Qtde.*** | ***Valor de Mercado 2025*** |
| 362 | MÁQUINAS E EQUIPAMENTOS | REATOR DE ALQUILACAO EM SA516-GR70 ISOLADO COM FIRE PRAFING FABR. SÃO CAETANO CAP. 26 M3, PESO VAZIO - 34.800 KG, ESP. 31,5 MM, PR. PROJ. 50 KGF/CM2, PR. OP. 30,8 KGF/M2, TEMP. PROJ. MAX. 350 °C, TEMP. OP. 249 °C, PEDIDO 20215 | DC-104B | PROCESSO ETILBENZENO | 1 | R$ 1.831.680,75 |
| 363 | MÁQUINAS E EQUIPAMENTOS | REATOR DE ALQUILACAO EM SA516-GR70 ISOLADO COM FIRE PROAFING FABR. SÃO CAETANO CAP. 18,5 M3, PESO VAZIO - 20.760 KG, ESP. 38 MM, PR. PROJ. 50 KGF/CM2, PR. OP. 29,8 KGF/CM2, TEMP. PROJ. MAX. 350 °C, TEMP. OP. 210 °C, PEDIDO 20215 | DC-106 | PROCESSO ETILBENZENO | 1 | R$ 1.465.116,00 |
| 364 | MÁQUINAS E EQUIPAMENTOS | REFERVEDOR HORIZONTAL REVESTIDO DA DA-211 FABR. JARAGUA DIAM. CASCO MAIOR 1.600 X 6.422 X 12,5 MM EM SA516-GR70 COM 688 TUBOS DIAM. 19,253 X 3.850 MM EM SAE179, PR. PROJ. CASCO/ TUBOS 9/ 50 KG/ CM2, TEMP. PROJ. CASCO/ TUBOS 250/ 350 °C, TEMP. OP. CASCO/ TUBOS 199,5/ 245,3 °C, PESO VAZIO 10.000 KG, NS. 19129, OS. 30720, JOB. 36303 | EA-234 | PROCESSO ETILBENZENO | 1 | R$ 1.081.797,75 |
| 365 | MÁQUINAS E EQUIPAMENTOS | REFERVEDOR VERTICAL REVESTIDO DA DA-211 (VAPOR), FABR. APEMA AREA DE TROCA 123 M2, DIAM. INT. CASCO 584 X 7.748 X 9,5 MM, COM 257 TUBOS DIAM. 25,654 X 6.096 MM, MATERIAL CASCO/ FEIXE - SA516-GR70/ SA214, PR. PROJ. CASCO / TUBO - 2,8/ 8,5 KGF/ CM2, TEMP. PROJ. CASCO/ TUBO - 350/ 250 °C, PESO VAZIO 4.190 KG , NS. 44344 | EA-235 | PROCESSO ETILBENZENO | 1 | R$ 234.274,50 |
| 366 | MÁQUINAS E EQUIPAMENTOS | RESFRIADOR HORIZONTAL DE BENZENO DE RECICLO, FABR. APEMA AREA DE TROCA 2,19 M2, DIAM. INT. CASCO 154 X 2.340 X 7,11 MM, COM 18 TUBOS DIAM. 19,253 X 1.997 MM, MATERIAL CASCO/ FEIXE - SA 106B/ SA 179 , PR. PROJ. CASCO / TUBO - 2,8/ 5,3 KGF/ CM2, TEMP. PROJ. CASCO/ TUBO - 150/ 60 °C,, PESO VAZIO 245 KG, NS. 44340 | EA-236 | PROCESSO ETILBENZENO | 1 | R$ 56.737,50 |



Este documento é cópia do original, assinado digitalmente por ANA ELISA LAQUIMIA DE SOUZA e Tribunal de Justica do Estado de Sao Paulo, protocolado em 09/09/2026 às 11:37 , sob o número WJM26411429880 .
Para conferir o original, acesse o site https://esaj.tjsp.jus.br/pastadigital/pg/abrirConferenciaDocumento.do, informe o processo 1115045-55.2025.8.26.0100 e código hcVFAisX.

| *Grupo de Bens: Máquinas e Equipamentos* | | | *CBE - COMPANHIA BRASILEIRA DE ESTIRENO - UNIDADE ESTIRÊNICOS - SM- CAMAÇARI - BA* | | | *Data-base: 11/2025* |
|---|---|---|---|---|---|---|
| ***Item*** | ***Conta*** | ***Descrição*** | ***Tag*** | ***Setor*** | ***Qtde.*** | ***Valor de Mercado 2025*** |
| 367 | MÁQUINAS E EQUIPAMENTOS | TANQUE CILINDRICO VERTICAL MAT. ACO CARBONO DIM. 1400 X 2300 MM VOLUME APROXIMADO 3,54 M3 PESO APROXIMADO 706,4 KG | MS-111 ou MS-209 | PROCESSO ETILBENZENO | 1 | R$ 32.404,50 |
| 368 | MÁQUINAS E EQUIPAMENTOS | TANQUE MAT. ACO CARBONO CILINDRICO HORIZONTAL ESPESSURA 12,7 MM DIM. 2000 X 3000 MM VOLUME APROXIMADO 9,43 M3 PESO APROXIMADO 1374,6 KG | MS | PROCESSO ETILBENZENO | 1 | R$ 63.055,50 |
| 369 | MÁQUINAS E EQUIPAMENTOS | TANQUE MAT. ACO CARBONO CILINDRICO VERTICAL DIM. 1524 X 2420 MM VOLUME APROXIMADO 4,4 M3 PESO APROXIMADO 828 KG | MS | PROCESSO ETILBENZENO | 1 | R$ 37.982,25 |
| 370 | MÁQUINAS E EQUIPAMENTOS | TANQUE CILINDRICO VERTICAL MAT. ACO INOX DIM. 750 X 1390 MM ESP. 635 MM VOLUME 0,725 M3 PESO APROXIMADO 212 KG | | PROCESSO ETILBENZENO | 1 | R$ 15.138,00 |
| 371 | MÁQUINAS E EQUIPAMENTOS | TANQUE CILINDRICO VERTICAL DE ALQUILADO PRODUTO DE REPROCESSO DIAM.5486 X 5486 MM TETO CONICO | MT-109 | PROCESSO ETILBENZENO | 1 | R$ 379.821,00 |
| 372 | MÁQUINAS E EQUIPAMENTOS | TANQUE FABR. CBEI COMPANHIA BRAS. DE ENG. E IND. CILINDRICO HORIZONTAL SEPARADOR DE AGUA BENZENO UMIDO DIM. 1370 X 4880 MM ESPESSURA 9,5 MM PESO VAZIO 3500 KG | MS-123 | PROCESSO ETILBENZENO | 1 | R$ 160.552,50 |
| 373 | MÁQUINAS E EQUIPAMENTOS | TANQUE FABR. CBEI COMPANHIA BRAS. DE ENG. E IND. DECANTADOR MAT. ACO CARBONO CILINDRICO HORIZONTAL ESPESSURA 12,7 MM COM REVESTIMENTO INTERNO SAKAPHEN DIM. 3353 X 10973 MM | MS-132S | PROCESSO ETILBENZENO | 1 | R$ 942.431,25 |
| 374 | MÁQUINAS E EQUIPAMENTOS | TANQUE FABR. CBEI COMPANHIA BRAS. DE ENG. E IND. MAT. ACO CARBONO CILINDRICO HORIZONTAL CAP. 15,7 M3 PESO VAZIO 4100 KG DIM. 1676 X 6096 MM ( FORA DE USO ) | MS-132A | PROCESSO ETILBENZENO | 1 | R$ 216.287,25 |
| 375 | MÁQUINAS E EQUIPAMENTOS | TANQUE FABR. CBEI COMPANHIA BRAS. DE ENG. E IND. MAT. ACO CARBONO CILINDRICO HORIZONTAL TAMBOR DE SEPARACAO DE AGUA ESPESSURA 12,7 MM DIM. 1980 X 6100 MM VOLUME APROXIMADO 18,78 M3 | MS-133A | PROCESSO ETILBENZENO | 1 | R$ 244.636,50 |



Este documento é cópia do original, assinado digitalmente por ANA ELISA LAQUIMIA DE SOUZA e Tribunal de Justica do Estado de Sao Paulo, protocolado em 09/09/2026 às 11:37 , sob o número WJM26411429880 .
Para conferir o original, acesse o site https://esaj.tjsp.jus.br/pastadigital/pg/abrirConferenciaDocumento.do, informe o processo 1115045-55.2025.8.26.0100 e código hcVFAisX.

| *Grupo de Bens: Máquinas e Equipamentos* | | | *CBE - COMPANHIA BRASILEIRA DE ESTIRENO - UNIDADE ESTIRÊNICOS - SM- CAMAÇARI - BA* | | | *Data-base: 11/2025* |
|---|---|---|---|---|---|---|
| ***Item*** | ***Conta*** | ***Descrição*** | ***Tag*** | ***Setor*** | ***Qtde.*** | ***Valor de Mercado 2025*** |
| 376 | MÁQUINAS E EQUIPAMENTOS | TANQUE FABR. CBEI COMPANHIA BRAS. DE ENG. E IND. CILINDRICO VERTICAL BLOW DOWN COM ISOLAMENTO TERMICO PESO 210 KG DIM. 457 X 915 MM | MS-224 | PROCESSO ETILBENZENO | 1 | R$ 11.078,25 |
| 377 | MÁQUINAS E EQUIPAMENTOS | TANQUE FABR. CBEI COMPANHIA BRAS. DE ENG. E IND. MAT. ACO CARBONO CILINDRICO HORIZONTAL LAVAGEM CAUSTICA ESPESSURA 12,7 MM DIM. 3353 X 10874 MM VOLUME APROXIMADO 96 M3 | | PROCESSO ETILBENZENO | 1 | R$ 819.505,50 |
| 378 | MÁQUINAS E EQUIPAMENTOS | TANQUE FABR. MHM MAT. ACO CARBONO CILINDRICO VERTICAL LAVADOR DE EFLUENTES DO REATOR PESO VAZIO 10880 KG DIM. 5486 X 5886 MM | MT-109 | PROCESSO ETILBENZENO | 1 | R$ 499.089,00 |
| 379 | MÁQUINAS E EQUIPAMENTOS | TANQUE FABR. MHM CILINDRICO VERTICAL PRODUTO POLIETILBENZENO PESO VAZIO 4118 KG DIM. 3350 X 4270 MM | MT-112 | PROCESSO ETILBENZENO | 1 | R$ 188.901,75 |
| 380 | MÁQUINAS E EQUIPAMENTOS | TANQUE FABR. THE BADGE COMPANY. MAT. ACO CARBONO CILINDRICO HORIZONTAL PESO VAZIO 10.886 KG DIM.1370 X 7542 MM | MS-122 | PROCESSO ETILBENZENO | 1 | R$ 399.087,75 |
| 381 | MÁQUINAS E EQUIPAMENTOS | TANQUE FABR. VOGG MAT. ACO CARBONO CILINDRICO HORIZONTAL TAMBOR DE SEPARACAO DE AGUA ESPESSURA 15,8 MM DIM. 2500 X 6000 MM VOLUME APROXIMADO 46 M3 PESO APROXIMADO 4860 KG | | PROCESSO ETILBENZENO | 1 | R$ 222.939,00 |
| 382 | MÁQUINAS E EQUIPAMENTOS | TROCADOR DE CALOR (REFERVEDOR) VERTICAL REVESTIDO DA AS-105R, FABR. SAO CAETANO, AREA DE TROCA 290 M2, CAP. CASCO 1,65 M3, CAP. TUBOS 2,31 M3, DIAM. INT. CASCO 976 X 6.344 MM, COM 760 TUBOS DIAM. 25,7 X 4.877 MM, MATERIAL CASCO/ FEIXE - A516-GR60/ ASTM-A179 , PR. PROJ. CASCO - 42 KGF/ CM2, PR. OP. 35,2 KGF/ CM2,TEMP. PROJ. CASCO MAX.- 392C, TEMP. OP. CASCO - 312 °C PESO VAZIO 12.200 KG, NP. 3367, OF. 10/007-B | TT-117R | PROCESSO ETILBENZENO | 1 | R$ 808.347,75 |
| 383 | MÁQUINAS E EQUIPAMENTOS | TROCADOR DE CALOR CASCO TUBO FABR. EMECAL 75555 6 VIAS SENDO 4 COM ISOLAMENTO TERMICO 2 VIAS SEM MAT. A-285-C/C/A214 DIAM. 203 X 4877 MM CAP. CARGA 195000 KCAL/H | | PROCESSO ETILBENZENO | 1 | R$ 31.736,25 |



Este documento é cópia do original, assinado digitalmente por ANA ELISA LAQUIMIA DE SOUZA e Tribunal de Justica do Estado de Sao Paulo, protocolado em 09/09/2026 às 11:37 , sob o número WJM26411429880
Para conferir o original, acesse o site https://esaj.tjsp.jus.br/pastadigital/pg/abrirConferenciaDocumento.do, informe o processo 1115045-55.2025.8.26.0100 e código hcVFAisX.

| *Grupo de Bens: Máquinas e Equipamentos* | | | *CBE - COMPANHIA BRASILEIRA DE ESTIRENO - UNIDADE ESTIRÊNICOS - SM- CAMAÇARI - BA* | | | *Data-base: 11/2025* |
|---|---|---|---|---|---|---|
| ***Item*** | ***Conta*** | ***Descrição*** | ***Tag*** | ***Setor*** | ***Qtde.*** | ***Valor de Mercado 2025*** |
| 384 | MÁQUINAS E EQUIPAMENTOS | TROCADOR DE CALOR CASCO TUBO FABR. EMECAL CILINDRICO HORIZONTAL RESFRIADOR DE SODA CAUSTICA DIAM. 333 X 5530 MM PESO VAZIO 1407 KG | | PROCESSO ETILBENZENO | 1 | R$ 93.225,00 |
| 385 | MÁQUINAS E EQUIPAMENTOS | TROCADOR DE CALOR CASCO TUBO FABR. INCASE PRODUTO CASCO/TUBO AGUA/HIDROCARBONETOS MAT. CASCO/TUBO A-516-70N/A-179 DIAM. 737 X 4877 MM ESPESSURA DO CORPO 8 MM QUANTIDADE DE TUBOS 765 PRESSAO OP. CASCO/TUBO 2,81 KGF/CM2 / 1,41KGF/CM2 TEMPERATURA OP. CASCO/TUBO 31 A 38 GRAUS C/ 40 A 149 GRAUS C | TT-107 | PROCESSO ETILBENZENO | 1 | R$ 299.830,50 |
| 386 | MÁQUINAS E EQUIPAMENTOS | TROCADOR DE CALOR CASCO TUBO FABR. INCASE REFERVEDOR DA COLUNA (AS-106) PRODUTO CASCO/TUBO VAPOR/HIDROCARBONETOS MAT. CASCO/TUBO A-516-70/A-179 DIAM. 611 X 4487 MM ESPESSURA DO CORPO 7,9 MM QUANTIDADE DE TUBOS 124 PRESSAO OP. CASCO/TUBO 35,2 KGF/CM2/ 140 MMHG TEMPERATURA OP. CASCO/TUBO 311 A 243 GRAUS C / 187 GRAUS C, PV= 2850 KGF, OF 3737.03, PC. 000047/358569 | TT-118 | PROCESSO ETILBENZENO | 1 | R$ 188.835,00 |
| 387 | MÁQUINAS E EQUIPAMENTOS | TROCADOR DE CALOR CASCO TUBO FABR. JARAGUA RESF. TOLUENO 4 VIAS 2 EM AÇO CARBONO, COM ISOLAMENTO TERMICO 2 SEM ISOLAMENTO TERMICO DIAM. 50,8 X 7620 MM, PV= 435 KG, PR. PROJ. CASCO/ TUBO= 35,2/35,2 KGF/CM2 TIPO 80-1E000-025, OS. HB 5707, OC. AF-48 A 75-69, SUP. AQUEC. 1,275 M2 | TP-113 | PROCESSO ETILBENZENO | 1 | R$ 256.837,50 |
| 388 | MÁQUINAS E EQUIPAMENTOS | TROCADOR DE CALOR CILINDRICO HORIZOTAL,CASCO TUBO FABR. JARAGUA EM AÇO CARBONO COM ISOLAMENTO TERMICO PRE RESF. TOLUENO DIM. 50,8 X 7620 MM ESPESSURA 3,9 MM TUBOS 1, SUP. AQUEC. 2,53 M2, PV= 330 KG, NS. 9451/2, OS. C-5707, DC. AF-48 A 75-68 9 (ANO 76) | TP-112 | PROCESSO ETILBENZENO | 1 | R$ 164.376,00 |



Este documento é cópia do original, assinado digitalmente por ANA ELISA LAQUIMIA DE SOUZA e Tribunal de Justica do Estado de Sao Paulo, protocolado em 09/09/2026 às 11:37 , sob o número WJM26411429880 .
Para conferir o original, acesse o site https://esaj.tjsp.jus.br/pastadigital/pg/abrirConferenciaDocumento.do, informe o processo 1115045-55.2025.8.26.0100 e código hcVFAisX.

| *Grupo de Bens: Máquinas e Equipamentos* | | | *CBE - COMPANHIA BRASILEIRA DE ESTIRENO - UNIDADE ESTIRÊNICOS - SM- CAMAÇARI - BA* | | | *Data-base: 11/2025* |
|---|---|---|---|---|---|---|
| ***Item*** | ***Conta*** | ***Descrição*** | ***Tag*** | ***Setor*** | ***Qtde.*** | ***Valor de Mercado 2025*** |
| 389 | MÁQUINAS E EQUIPAMENTOS | TROCADOR DE CALOR DERADOR DE VAPOR FABR. JARAGUA TIPO NKN CASCO TUBO, HORIZONTAL DIM. 2100 + 200 X 8367 MM, PR. PROJ. CASCO/TUBO: 13/ 1,76 KGF/CM2, T. PROJ. CASCO/TUBO: 343/371 °C, SUP. TROCA 1435 M2, PV= 17000 KG, OS. A.9185 | TT-124 | PROCESSO ETILBENZENO | 1 | R$ 550.506,75 |
| 390 | MÁQUINAS E EQUIPAMENTOS | TROCADOR DE CALOR FABR. CBC TIPO CASCO TUBO CILINDRICO VERTICAL COM ISOLAMENTO TERMICO AQUECEDOR DA COLUNA AS-103 PV= 2520 KG, SUP, TROCA 33,1 M2 (2001) | TT-111 | PROCESSO ETILBENZENO | 1 | R$ 166.970,25 |
| 391 | MÁQUINAS E EQUIPAMENTOS | TROCADOR DE CALOR FABR. CBEI COMPANHIA BRAS. DE ENG. E IND. TIPO CASCO TUBO CILINDRICO HORIZONTAL RESFRIAMENTO DE CONDENSADO DE LAVAGEM PESO VAZIO 1280 KG COM ISOLAMENTO TERMICO DIM. 489 X 2506 MM (DESATIVADO) | | PROCESSO ETILBENZENO | 1 | R$ 84.810,00 |
| 392 | MÁQUINAS E EQUIPAMENTOS | TROCADOR DE CALOR FABR. CODISTIL TIPO CASCO TUBO CILINDRICO HORIZONTAL MAT. CASCO/TUBO A-516-60 PRODUTO CASCO/TUBO VAPOR DE PEB/AGUA DIM. 737 X 2412 MM QUANTIDADE DE TUBOS 196 PRESSAO OPERACIONAL CASCO/TUBOS 140 MMHG /5,2KGF/CM2 TEMPERATURA OPERACIONAL CASCO/TUBOS 116 A 126 GRAUS / 32 A 45 GRAUS C, PV= 2460 KG, AF. 50005/91 | TT-121 | PROCESSO ETILBENZENO | 1 | R$ 162.995,25 |
| 393 | MÁQUINAS E EQUIPAMENTOS | TROCADOR DE CALOR FABR. EMECAL TIPO CASCO TUBO CILINDRICO VERTICAL COM ISOLAMENTO TERMICO REFERVEDOR DA COLUNA AS-104 DIM. 304,8 X 2438 MM ESPESSURA DO CASCO 10,3 MM QUANTIDADE DE TUBOS 62 PESO VAZIO 1033 KG, SUP. TROCA 11,9 M2, NF. PI 1153, LD NR. 6075738 (ANO 75) | TT-114 | PROCESSO ETILBENZENO | 1 | R$ 68.444,25 |



Este documento é cópia do original, assinado digitalmente por ANA ELISA LAQUIMIA DE SOUZA e Tribunal de Justica do Estado de Sao Paulo, protocolado em 09/09/2026 às 11:37 , sob o número WJM26411429880
Para conferir o original, acesse o site https://esaj.tjsp.jus.br/pastadigital/pg/abrirConferenciaDocumento.do, informe o processo 1115045-55.2025.8.26.0100 e código hcVFAisX.

| *Grupo de Bens: Máquinas e Equipamentos* | | | *CBE - COMPANHIA BRASILEIRA DE ESTIRENO - UNIDADE ESTIRÊNICOS - SM- CAMAÇARI - BA* | | | *Data-base: 11/2025* |
|---|---|---|---|---|---|---|
| ***Item*** | ***Conta*** | ***Descrição*** | ***Tag*** | ***Setor*** | ***Qtde.*** | ***Valor de Mercado 2025*** |
| 394 | MÁQUINAS E EQUIPAMENTOS | TROCADOR DE CALOR FABR. EMECAL TIPO CASCO TUBO CILINDRICO VERTICAL PRODUTO CASCO/TUBO AGUA/HIDROCARBONETOS MAT. CASCO/TUBO A-106-A DIM. 254,5 X 3195 MM ESPESSURA DO CORPO 9,27MM QUANTIDADE DE TUBOS 80 PRESSAO OPERACIONAL CASCO/TUBO 2,1KGF/CM2 / 172MMHG TEMPERATURA OPERACIONAL CASCO/TUBO -1 A 2 GRAUS / 37 A 5 GRAUS C, PV= 1154 KG | TT-129 | PROCESSO ETILBENZENO | 1 | R$ 76.461,75 |
| 395 | MÁQUINAS E EQUIPAMENTOS | TROCADOR DE CALOR FABR. EMECAL TIPO CASCO TUBO REFERVEDOR CILINDRICO VERTICAL COM ISOLAMENTO TERMICO DIM. 711,2 X 2438 MM QUANTIDADE DE TUBOS 416 TROCA DE CALOR 1520000 KCAL/H | | PROCESSO ETILBENZENO | 1 | R$ 153.499,50 |
| 396 | MÁQUINAS E EQUIPAMENTOS | TROCADOR DE CALOR FABR. EMECAL TIPO CASCO TUBO CILINDRICO HORIZONTAL PRODUTO CASCO/TUBO VAPOR / HIDROCARBONETOS MAT. CASCO/TUBO ACO CARBONO DIAM. 202,7 X 5481 MM, SUP. TROCA 10,9 M2, PV= 540 KG | TT-120 | PROCESSO ETILBENZENO | 1 | R$ 35.779,50 |
| 397 | MÁQUINAS E EQUIPAMENTOS | TROCADOR DE CALOR FABR. GRAHAM TIPO CASCO TUBO PRODUTO CASCO/TUBO ETILBENZENO MAT. CASCO/TUBO A-106A DIM. 219 X 2900 MM ESPESSURA DO CORPO 7,9 MM PRESSAO OPERACIONAL CASCO/TUBO 1,41KGF/CM2 / 5,28KGF/CM2 TEMPERATURA OPERACIONAL CASCO/TUBO 177 GRAUS | TT-117 | PROCESSO ETILBENZENO | 1 | R$ 21.702,75 |
| 398 | MÁQUINAS E EQUIPAMENTOS | TROCADOR DE CALOR FABR. JARAGUA TIPO CASCO TUBO - BEN, CILINDRICO HORIZONTAL , DIAM. 813 X 4877 MM COM ISOLAMENTO TERMICO, T PROJ. CASCO / TUBO: 342/ 316 °C, PR. PROJ. CASCO/ TUBO: 3,52/ 8,78 KGF/ CM2, 511 TUBOS, PV= 8462 KG, OS. 35277, NS. 20494, SUP. TROCA 196,9 M2, PESO DO FEIXE TUBULAR VAZIO: 7642 KG, JOB. 41613, CASCO MAT. 516-7, TUBOS- SA-179 (2018) | TT-116 | PROCESSO ETILBENZENO | 1 | R$ 934.987,50 |



Este documento é cópia do original, assinado digitalmente por ANA ELISA LAQUIMIA DE SOUZA e Tribunal de Justica do Estado de Sao Paulo, protocolado em 09/09/2026 às 11:37 , sob o número WJM26411429880 .
Para conferir o original, acesse o site https://esaj.tjsp.jus.br/pastadigital/pg/abrirConferenciaDocumento.do, informe o processo 1115045-55.2025.8.26.0100 e código hcVFAisX.

| *Grupo de Bens: Máquinas e Equipamentos* | | | *CBE - COMPANHIA BRASILEIRA DE ESTIRENO - UNIDADE ESTIRÊNICOS - SM- CAMAÇARI - BA* | | | *Data-base: 11/2025* |
|---|---|---|---|---|---|---|
| ***Item*** | ***Conta*** | ***Descrição*** | ***Tag*** | ***Setor*** | ***Qtde.*** | ***Valor de Mercado 2025*** |
| 399 | MÁQUINAS E EQUIPAMENTOS | TROCADOR DE CALOR FABR. JARAGUA TIPO CASCO TUBO CILINDRICO VERTICAL COM ISOLAMENTO TERMICO REFERVEDOR DA COLUNA DE RECUPERACAO DE BENZENO ESPESSURA DO CASCO 12,7 MM DIM. 2032 X 4521 MM, PV= 36300 KG, OS. A-7412 | TT-108 | PROCESSO ETILBENZENO | 1 | R$ 1.664.304,00 |
| 400 | MÁQUINAS E EQUIPAMENTOS | TROCADOR DE CALOR FABR. MECANICA CONTINENTAL TIPO CASCO TUBO CILINDRICO HORIZONTAL COM ISOLAMENTO TERMICO QUANTIDADE DE TUBOS 70 PESO VAZIO 1220 KG DIM. 303 X 5004 MM | TT-110 A | PROCESSO ETILBENZENO | 1 | R$ 80.835,00 |
| 401 | MÁQUINAS E EQUIPAMENTOS | TROCADOR DE CALOR FABR. MECANICA CONTINENTAL TIPO CASCO TUBO CILINDRICO HORIZONTAL COM ISOLAMENTO TERMICO DIM. 303 X 5000 MM | TT-110 B | PROCESSO ETILBENZENO | 1 | R$ 58.290,00 |
| 402 | MÁQUINAS E EQUIPAMENTOS | TROCADOR DE CALOR FABR. MECANICA CONTINENTAL TIPO CASCO TUBO CILINDRICO HORIZONTAL COM ISOLAMENTO TERMICO TROCA DE CALOR 2130000 KCAL/H CONDENSADOR ETILBENZENO DIM. 1424 X 2200 MM ESPESSURA DO CORPO 9,5 MM QUANTIDADE DE TUBOS 511 | | PROCESSO ETILBENZENO | 1 | R$ 397.839,00 |
| 403 | MÁQUINAS E EQUIPAMENTOS | TROCADOR DE CALOR FABR. SOUTHERM TIPO CASCO TUBO CILINDRICO HORIZONTAL CONDENSADOR ETILBENZENO UMIDO DIM. 457 X 4870 MM ESPESSURA DO CORPO 9,5 MM | TT-109 | PROCESSO ETILBENZENO | 1 | R$ 131.327,25 |
| 404 | MÁQUINAS E EQUIPAMENTOS | TROCADOR DE CALOR HORIZONTAL REVESTIDO DA REACAO ALQUILACAO FABR. APEMA DIAM. INT. CASCO 560 X 4.623 X 16 MM, COM 378 TUBOS DIAM. 19,235 X 3.048 MM, MATERIAL CASCO/ FEIXE - SA516-GR70/ SA179, PR. PROJ. CASCO / TUBO - 50/ 50 KGF/ CM2, TEMP. PROJ. CASCO/ TUBO - 280/ 350 °C, PESO VAZIO 3.180 KG, NF. 45647 | EA-107 | PROCESSO ETILBENZENO | 1 | R$ 184.406,25 |



Este documento é cópia do original, assinado digitalmente por ANA ELISA LAQUIMIA DE SOUZA e Tribunal de Justica do Estado de Sao Paulo, protocolado em 09/09/2026 às 11:37 , sob o número WJM26411429880
Para conferir o original, acesse o site https://esaj.tjsp.jus.br/pastadigital/pg/abrirConferenciaDocumento.do, informe o processo 1115045-55.2025.8.26.0100 e código hcVFAisX.

| *Grupo de Bens: Máquinas e Equipamentos* | | | *CBE - COMPANHIA BRASILEIRA DE ESTIRENO - UNIDADE ESTIRÊNICOS - SM- CAMAÇARI - BA* | | | *Data-base: 11/2025* |
|---|---|---|---|---|---|---|
| ***Item*** | ***Conta*** | ***Descrição*** | ***Tag*** | ***Setor*** | ***Qtde.*** | ***Valor de Mercado 2025*** |
| 405 | MÁQUINAS E EQUIPAMENTOS | TROCADOR DE CALOR HORIZONTAL REVESTIDO DA REACAO TRANSALQUILACAO FABR. APEMA AREA DE TROCA 21,34 M2, DIAM. INT. CASCO 330 X 4.128 X 12,5 MM, COM 116 TUBOS DIAM. 19,253 X 2.997 MM, MATERIAL CASCO/ FEIXE - SA106B/ SA214, PR. PROJ. CASCO / TUBO - 50/ 50 KGF/ CM2, TEMP. PROJ. CASCO/ TUBO - 260/ 350 °C, PESO VAZIO 1.285 KG, OC. 21253, OP. 44342 | EA-109 | PROCESSO ETILBENZENO | 1 | R$ 66.955,50 |
| 406 | MÁQUINAS E EQUIPAMENTOS | TROCADOR DE CALOR HORIZONTAL REVESTIDO DA REACAO (PARTIDA) FABR. APEMA DIAM. INT. CASCO 387 X 3.900 MM, COM 160 TUBOS DIAM. 19,253 X (2.903 + 83) MM, MATERIAL CASCO/ FEIXE/ CARRETEL - SA106B/ SA214/ SA516-GR70, PR. PROJ. CASCO / TUBO - 28/ 50 KGF/ CM2, TEMP. PROJ. CASCO/ TUBO - 320/ 280 °C, PESO VAZIO 1.488 KG, NF. 44341 | EA-106 | PROCESSO ETILBENZENO | 1 | R$ 171.434,25 |
| 407 | MÁQUINAS E EQUIPAMENTOS | TROCADOR DE CALOR HORIZONTAL REVESTIDO DA REGENERACAO FABR. APEMA AREA DE TROCA 9,2 M2, DIAM. INT. CASCO 305 X 2.626 X 9,5 MM, COM 92 TUBOS DIAM. 19,253 X 1.600 MM, MATERIAL CASCO/ FEIXE - SA106B/ SA179, PR. PROJ. CASCO / TUBO - 10,5/ 10,5 KGF/ CM2, TEMP. PROJ. CASCO/ TUBO - 240/ 350 °C, PR. OP. CASCO/ TUBOS 5,9/ 1,5 KGF/ CM2, TEMP. OP. CASCO/ TUBOS 129 MAX/ 230 °C, PESO VAZIO 595 KG | EA-112 | PROCESSO ETILBENZENO | 1 | R$ 68.574,00 |
| 408 | MÁQUINAS E EQUIPAMENTOS | TROCADOR DE CALOR HORIZONTAL REVESTIDO ETILBENZENO, FABR. SAO CAETANO, DIAM. INT. CASCO 438 X 6.834 MM, COM 112 TUBOS DIAM. 19,3 X 5.800 MM, MATERIAL CASCO/ FEIXE - A516-GR60/ ASTM-A179 , PR. PROJ. CASCO / TUBO - 8,6/ 5,3 KGF/ CM2, TEMP. PROJ. CASCO/ TUBO - 205/ 65 °C, TEMP. OP. CASCO/ TUBOS 4-92,7/ 31-38 °C PESO VAZIO 2.530 KG, PSO FEIXE TUBULAR 1480 KG, AREA DE TROCA CASCO 79 M2, NP. 3547 | TT-109R | PROCESSO ETILBENZENO | 1 | R$ 98.061,75 |



Este documento é cópia do original, assinado digitalmente por ANA ELISA LAQUIMIA DE SOUZA e Tribunal de Justica do Estado de Sao Paulo, protocolado em 09/09/2026 às 11:37 , sob o número WJM26411429880 .
Para conferir o original, acesse o site https://esaj.tjsp.jus.br/pastadigital/pg/abrirConferenciaDocumento.do, informe o processo 1115045-55.2025.8.26.0100 e código hcVFAisX.

| *Grupo de Bens: Máquinas e Equipamentos* | | | *CBE - COMPANHIA BRASILEIRA DE ESTIRENO - UNIDADE ESTIRÊNICOS - SM- CAMAÇARI - BA* | | | *Data-base: 11/2025* |
|---|---|---|---|---|---|---|
| ***Item*** | ***Conta*** | ***Descrição*** | ***Tag*** | ***Setor*** | ***Qtde.*** | ***Valor de Mercado 2025*** |
| 409 | MÁQUINAS E EQUIPAMENTOS | TROCADOR DE CALOR HORIZONTAL REVESTIDO ETILBENZENO/ BENZENO, FABR. APEMA AREA DE TROCA 24 M2, DIAM. INT. CASCO 550 X 3.625 X8,0 MM, COM 292 TUBOS DIAM. 19,253 X 2.800 MM, MATERIAL CASCO/ FEIXE - SA516GR60/ SA214 , PR. PROJ. CASCO / TUBO - 15/ 12 KGF/ CM2, TEMP. PROJ. CASCO/ TUBO - 170/ 210 °C,, PESO VAZIO 1.630 KG, NS. 44348 | EA-239 A | PROCESSO ETILBENZENO | 1 | R$ 293.174,25 |
| 410 | MÁQUINAS E EQUIPAMENTOS | TROCADOR DE CALOR HORIZONTAL REVESTIDO ETILBENZENO/ BENZENO, FABR. APEMA AREA DE TROCA 24 M2, DIAM. INT. CASCO 550 X 3.625 X8,0 MM, COM 292 TUBOS DIAM. 19,253 X 2.800 MM, MATERIAL CASCO/ FEIXE - SA516GR60/ SA214 , PR. PROJ. CASCO / TUBO - 15/ 12 KGF/ CM2, TEMP. PROJ. CASCO/ TUBO - 170/ 210 °C,, PESO VAZIO 1.630 KG, NS. 44348 | EA-239 B | PROCESSO ETILBENZENO | 1 | R$ 293.174,25 |
| 411 | MÁQUINAS E EQUIPAMENTOS | TUBULACAO TOTAL COM PIPE RACK 270 TON, INSTALACAO, INSTRUMENTACAO, VALVULAS NA PLANTA ETILBENZENO | N/A | PROCESSO ETILBENZENO | 1 | R$ 16.702.109,25 |
| 412 | MÁQUINAS E EQUIPAMENTOS | VASO FABR. CBEI COMPANHIA BRAS. DE ENG. E IND. MAT. ACO CARBONO CILINDRICO HORIZONTAL PRODUTO CLORETO DE ETILA DIAM. 2440 X 7520 MM PESO VAZIO 11400 KG ESPESSURA 16 MM | MS-101A | PROCESSO ETILBENZENO | 1 | R$ 522.942,00 |
| 413 | MÁQUINAS E EQUIPAMENTOS | VASO "NORDEQ" CILINDRICO VERTICAL TAMBOR DE CONDENSADO COM ISOLAMENTO TERMICO DIM. 762 X 2100 MM VOLUME APROXIMADO 0,96 M3 PESO APROXIMADO 305,6 KG | MS-111 | PROCESSO ETILBENZENO | 1 | R$ 16.121,25 |
| 414 | MÁQUINAS E EQUIPAMENTOS | VASO COLETOR DO SISTEMA DE ALIVIO HORIZONTAL EM SA516-GR60 COM ISOLAMENTO FABR. SÃO CAETANO, CAP. 54,9 M3, PESO VAZIO- 10.784 KG, ESP. 12,5 MM, PR. PROJ./ PR. OP.- 3,5/ 1 KGF/ CM2, T. PROJ./ T. OP. - 250/ 216 °C, NR. PEDIDO 21952 | FA-240 | PROCESSO ETILBENZENO | 1 | R$ 666.000,75 |
| 415 | MÁQUINAS E EQUIPAMENTOS | VASO DE CONDENSADO DO REFERVEDOR DA DA-211 HORIZONTAL EM SA516-GR60 COM ISOLAMENTO FABR. SÃO CAETANO, CAP. 0,32 M3, PESO VAZIO- 595 KG, ESP. 12,5 MM, PR. PROJ./ PR. OP.- 28/ 19,5 KGF/ CM2, T. PROJ./ T. OP. - 320/ 213 °C | FA-223 | PROCESSO ETILBENZENO | 1 | R$ 38.032,50 |



Este documento é cópia do original, assinado digitalmente por ANA ELISA LAQUIMIA DE SOUZA e Tribunal de Justica do Estado de Sao Paulo, protocolado em 09/09/2026 às 11:37 , sob o número WJM26411429880 .
Para conferir o original, acesse o site https://esaj.tjsp.jus.br/pastadigital/pg/abrirConferenciaDocumento.do, informe o processo 1115045-55.2025.8.26.0100 e código hcVFAisX.

| *Grupo de Bens: Máquinas e Equipamentos* | | | *CBE - COMPANHIA BRASILEIRA DE ESTIRENO - UNIDADE ESTIRÊNICOS - SM- CAMAÇARI - BA* | | | *Data-base: 11/2025* |
|---|---|---|---|---|---|---|
| ***Item*** | ***Conta*** | ***Descrição*** | ***Tag*** | ***Setor*** | ***Qtde.*** | ***Valor de Mercado 2025*** |
| 416 | MÁQUINAS E EQUIPAMENTOS | VASO DE REFLUXO DA AS 104 HORIZONTAL EM SA516-GR60, REVESTIDO FABR. SÃO CAETANO, CAP. 2,22 M3, PESO VAZIO - 1.500 KG, ESP. 9,5 MM, PR. PROJ./ PR. OP. - 6,3/ 4,9 KGF/ CM2, TEMP. PROJ./ TEMP. OP. - 343/ 140 °C | MS-135 | PROCESSO ETILBENZENO | 1 | R$ 95.879,25 |
| 417 | MÁQUINAS E EQUIPAMENTOS | VASO DE REFLUXO DA AS 105 R HORIZONTAL EM SA516-GR70 COM ISOLAMENTO FABR. SÃO CAETANO CAP. 11 M3, PESO VAZIO 3.619 KG, ESP. 9,5 MM, PR. PROJ. - 3,83 KGF/ CM2, PR. OP. - 1,3 KGF/ CM2, T. PROJ./ T. OP.- 210/ 169 °C | FA-222 | PROCESSO ETILBENZENO | 1 | R$ 231.324,00 |
| 418 | MÁQUINAS E EQUIPAMENTOS | VASO DE REFLUXO DA DA 211 HORIZONTAL EM SA516-GR60 COM ISOLAMENTO FABR. SÃO CAETANO CAP. 26 M3, PESO VAZIO 8.302 KG, ESP. 3 MM, PR. PROJ. 8 KGF/ CM2, PR. OP. 5,9 KGF/ CM2, T. PROJ. MAX. 190 °C, T. OP. 157 °C | FA-220 | PROCESSO ETILBENZENO | 1 | R$ 530.658,75 |
| 419 | MÁQUINAS E EQUIPAMENTOS | VASO FABR. CBEI COMPANHIA BRAS. DE ENG. E IND. CILINDRICO VERTICAL TAMPOR DE VAPOR ESPESSURA 9,5 MM PESO 7500 KG DIM. 2286 X 5486 MM | MS112 | PROCESSO ETILBENZENO | 1 | R$ 344.040,75 |
| 420 | MÁQUINAS E EQUIPAMENTOS | VASO FABR. CODISTIL CILINDRICO HORIZONTAL ISOLAMENTO TERMICO VASO DE CONDENSADO PRODUTO POLIETILBENZENO MAT. ACO CARBONO DIM. 1300 X 2400 MM ESPESSURA 7,3 MM VOLUME APROXIMADO 3,2 M3 PESO APROXIMADO 572 KG | MS-121 | PROCESSO ETILBENZENO | 1 | R$ 30.174,75 |
| 421 | MÁQUINAS E EQUIPAMENTOS | VASO FABR. NORDON CILINDRICO VERTICAL TAMBOR FLASH ESPESSURA 25,4 MM DIM. 1200 X 3830 MM VOLUME APROXIMADO 4,3 M3 PESO APROXIMADO 816 KG | MS-110 | PROCESSO ETILBENZENO | 1 | R$ 37.431,75 |
| 422 | MÁQUINAS E EQUIPAMENTOS | VASO TRATADOR DE BENZENO DE RECICLO VERTICAL EM SA516-GR70 ISOLADO COM FIRE PROAFING SÃO CAETANO CAP. 7,48 M3, PESO VAZIO- 4.970 KG, ESP. 9,5 MM, PR. OP. 4,7 KGF/ CM2, PR. PROJ. 10,5 KGF/ CM2, T. OP. 129 °C, T. PROJ. 350 °C | FA-221 | PROCESSO ETILBENZENO | 1 | R$ 317.679,75 |



Este documento é cópia do original, assinado digitalmente por ANA ELISA LAQUIMIA DE SOUZA e Tribunal de Justica do Estado de Sao Paulo, protocolado em 09/09/2026 às 11:37 , sob o número WJM26411429880
Para conferir o original, acesse o site https://esaj.tjsp.jus.br/pastadigital/pg/abrirConferenciaDocumento.do, informe o processo 1115045-55.2025.8.26.0100 e código hcVFAisX.

| *Grupo de Bens: Máquinas e Equipamentos* | | | *CBE - COMPANHIA BRASILEIRA DE ESTIRENO - UNIDADE ESTIRÊNICOS - SM- CAMAÇARI - BA* | | | *Data-base: 11/2025* |
|---|---|---|---|---|---|---|
| ***Item*** | ***Conta*** | ***Descrição*** | ***Tag*** | ***Setor*** | ***Qtde.*** | ***Valor de Mercado 2025*** |
| 423 | MÁQUINAS E EQUIPAMENTOS | VASO TRATADOR DE BENZENO VERTICAL EM SA516-GR70 COM ISOLAMENTO E FIRE PROAFING FABR. SÃO CAETANO CAP. 14,3 M3, PESO VAZIO 8.660 KG, ESP. 19 MM, PR. PROJ. 11,6 KGF/ CM2, T. PROJ. MAX. 350 °C | FA-219A | PROCESSO ETILBENZENO | 1 | R$ 553.541,25 |
| 424 | MÁQUINAS E EQUIPAMENTOS | VASO TRATADOR DE BENZENO VERTICAL EM SA516-GR70 COM ISOLAMENTO E FIRE PROAFING FABR. SÃO CAETANO CAP. 14,3 M3, PESO VAZIO 8.660 KG, ESP. 19 MM, PR. PROJ. 11,6 KGF/ CM2, T. PROJ. MAX. 350 °C | FA-219B | PROCESSO ETILBENZENO | 1 | R$ 553.541,25 |
| 425 | MÁQUINAS E EQUIPAMENTOS | VASO TRATADOR DE ETENO VERTICAL EM SA516-GR60, REVESTIDO COM FIRE PROAFING FABR. SÃO CAETANO DIAM. 1.500 X 6.600 MM, CAP. 12,5 M3, PESO VAZIO 15.000 KG, ESP. 31 MM, PR. PROJ./ PR. OP. - 47,5/ 36 KGF/ CM2, TEMP. PROJ./ TEMP. OP. - 350/ 25 °C | FA-200 | PROCESSO ETILBENZENO | 1 | R$ 958.791,00 |
| 426 | MÁQUINAS E EQUIPAMENTOS | BALANCA PLATAFORMA FABR. MICHELETTI TIPO REGUA CAP. 3.000 KG, PLAT. 400 X 600 MM | | REFEITORIO | 1 | R$ 2.166,00 |
| 427 | MÁQUINAS E EQUIPAMENTOS | CAMARA 02 DE CONGELAMENTO COM 1 PORTA DIM. 860 X 1800 MM FECHAMENTO ISOPAINEL COM 1 EVAPORADOR FAB. TRINEVA MOD. TR3 DIM. 1400 X 400 X 350 MM DIAM. DO FORCADOR 250 MM DIM. TOTAL 2300 X 4000 X 2300 MM | | REFEITORIO | 1 | R$ 22.318,50 |
| 428 | MÁQUINAS E EQUIPAMENTOS | CAMARA DE RESFRIAMENTO COM 1 PORTA DIM. 860 X 1860 MM FECHAMENTO ISOPAINEL COM 2 EVAPORADORES FAB. TRINEVA MOD. TR1 DIM. 900 X 400 X 350 MM DIAM. DO FORCADOR 250 MM DIM. TOTAL DA CAMARA 3800 X 2600 X 2300 MM TEMPERATURA 11 GRAUS C | | REFEITORIO | 1 | R$ 17.668,50 |
| 429 | MÁQUINAS E EQUIPAMENTOS | COIFA MAT. ACO INOX DIM. 1400 X 4800 X 700 MM | | REFEITORIO | 1 | R$ 9.025,50 |
| 430 | MÁQUINAS E EQUIPAMENTOS | BALANCA FABR. TOLEDO MOD. 2096 PP, CAP. 150 KG COM MEDIDOR DE ALTURA (ANTROPOMETRICA) | | SAUDE | 1 | R$ 1.827,75 |
| 431 | MÁQUINAS E EQUIPAMENTOS | BONECO FABR. LAERDAL MOD NEW RESUSCI ANNE P/SIMULACAO DE RESSUCITAMENTO CARDIO PULMONAR | | SAUDE | 1 | R$ 5.415,00 |



Este documento é cópia do original, assinado digitalmente por ANA ELISA LAQUIMIA DE SOUZA e Tribunal de Justica do Estado de Sao Paulo, protocolado em 09/09/2026 às 11:37 , sob o número WJM26411429880 .
Para conferir o original, acesse o site https://esaj.tjsp.jus.br/pastadigital/pg/abrirConferenciaDocumento.do, informe o processo 1115045-55.2025.8.26.0100 e código hcVFAisX.

| *Grupo de Bens: Máquinas e Equipamentos* | | | *CBE - COMPANHIA BRASILEIRA DE ESTIRENO - UNIDADE ESTIRÊNICOS - SM- CAMAÇARI - BA* | | | *Data-base: 11/2025* |
|---|---|---|---|---|---|---|
| ***Item*** | ***Conta*** | ***Descrição*** | ***Tag*** | ***Setor*** | ***Qtde.*** | ***Valor de Mercado 2025*** |
| 432 | MÁQUINAS E EQUIPAMENTOS | CHUVEIRO E LAVA OLHOS DE EMERGENCIA SEPARADOS | | SAUDE | 1 | R$ 1.295,25 |
| 433 | MÁQUINAS E EQUIPAMENTOS | COMPRESSOR E ASPIRADOR FABR. FANEM MOD. A N/S BE-018 | | SAUDE | 1 | R$ 1.677,00 |
| 434 | MÁQUINAS E EQUIPAMENTOS | DESFIBRILADOR RESPENDER AED GE AHA/ERC | | SAUDE | 1 | R$ 4.963,50 |
| 435 | MÁQUINAS E EQUIPAMENTOS | CENTRAL DE ALARME DE INCENDIO FABR. GEOBAL MOD. ORION EX CENTRAL DE EXTINÇAO | | SDCD | 1 | R$ 6.221,25 |
| 436 | MÁQUINAS E EQUIPAMENTOS | PAINEL CLP FABR. EMERSON, 127 VAC SINGLE PHASE, 1 COLUNA DIM. 800 X 2500 X 600 MM | PN-350PAS-04 | SDCD | 1 | R$ 43.965,00 |
| 437 | MÁQUINAS E EQUIPAMENTOS | PAINEL CLP FABR. EMERSON, 127 VAC SINGLE PHASE, 3 COLUNAS DIM.2000 X 2500 X 600 MM | PN-350PAS-03 | SDCD | 1 | R$ 111.348,75 |
| 438 | MÁQUINAS E EQUIPAMENTOS | PAINEL CLP FABR. EMERSON, 127 VAC SINGLE PHASE, 3 COLUNAS DIM.2400 X 2500 X 600 MM | PN-350PAS-03 | SDCD | 1 | R$ 131.895,75 |
| 439 | MÁQUINAS E EQUIPAMENTOS | PAINEL PLC FABR. EMERSON COM 1 COLUNA DIM. 800 X 2500 X 600 MM | PN-PES/ PAS - 100.1 | SDCD | 1 | R$ 55.234,50 |
| 440 | MÁQUINAS E EQUIPAMENTOS | PAINEL PLC FABR. EMERSON COM 1 COLUNA DIM. 800 X 2500 X 600 MM | PN- PAS - 100.1 | SDCD | 1 | R$ 44.187,75 |
| 441 | MÁQUINAS E EQUIPAMENTOS | PAINEL PLC FABR. ROCKEWEL DO CARREGAMENTO COM 1 COLUNA DIM. 900 X 1200 X 600 MM | | SDCD | 1 | R$ 23.861,25 |
| 442 | MÁQUINAS E EQUIPAMENTOS | PAINEL PLC DA CALDEIRA 1 E 2 FABR. ROCKEWEL COM 1 COLUNA DIM. 600 X 2000 600 MM | | SDCD | 1 | R$ 26.512,50 |
| 443 | MÁQUINAS E EQUIPAMENTOS | AIRCHEK SAMPLER FABR. SKC MOD. 224-43XR N/S 523069 (SE-730) DETECTOR DE FUMACA (BOMBA DE AMOSTRAGEM DE AR) | | SEGURANÇA INDUSTRIAL | 1 | R$ 4.061,25 |
| 444 | MÁQUINAS E EQUIPAMENTOS | BOMBA CENTRIFUGA DE ALTA PRESSAO FABR. KSB MOD. WKL32/4 N/S 443362 MULTIPLO ESTAGIO NR. DE ESTAGIOS 4 VAZAO 54 M3/H ALTURA MANOMETRICA 100 FABR. PRODUTO ESPUMA MECANICA PARA COMBATE A INCENDIO MOTOR ELETRICO POT. 6 CV ROTACAO 3500 RPM | PP-723 | SEGURANÇA INDUSTRIAL | 1 | R$ 16.843,50 |



Este documento é cópia do original, assinado digitalmente por ANA ELISA LAQUIMIA DE SOUZA e Tribunal de Justica do Estado de Sao Paulo, protocolado em 09/09/2026 às 11:37 , sob o número WJM26411429880
Para conferir o original, acesse o site https://esaj.tjsp.jus.br/pastadigital/pg/abrirConferenciaDocumento.do, informe o processo 1115045-55.2025.8.26.0100 e código hcVFAisX.

| *Grupo de Bens: Máquinas e Equipamentos* | | | *CBE - COMPANHIA BRASILEIRA DE ESTIRENO - UNIDADE ESTIRÊNICOS - SM- CAMAÇARI - BA* | | | *Data-base: 11/2025* |
|---|---|---|---|---|---|---|
| ***Item*** | ***Conta*** | ***Descrição*** | ***Tag*** | ***Setor*** | ***Qtde.*** | ***Valor de Mercado 2025*** |
| 445 | MÁQUINAS E EQUIPAMENTOS | CARRETINHA DE ESPUMA LEGE FABR. SIPEC EM ACO COM PROPORCIONADOR, EAGUICHO E MANGUEIRA MOD. C200 DE RODAS E HASTE DE MANUSEIO COM TANQUE EM PRFV CAP. 200 L COM CONEXOES DE ENTRADA E SAIDA CAP. 200 ML | | SEGURANÇA INDUSTRIAL | 5 | R$ 30.404,25 |
| 446 | MÁQUINAS E EQUIPAMENTOS | CHUVEIRO E LAVA OLHOS DE EMERGENCIA FABR. YANK MOD. CL ESP ((11) 4524-1343) | CH-29 | SEGURANÇA INDUSTRIAL | 1 | R$ 1.295,25 |
| 447 | MÁQUINAS E EQUIPAMENTOS | CHUVEIRO E LAVA OLHOS DE EMERGENCIA FABR. SOBREP ACIONAMENTO POR PEDAL | CH-29 | SEGURANÇA INDUSTRIAL | 1 | R$ 1.295,25 |
| 448 | MÁQUINAS E EQUIPAMENTOS | CHUVEIRO E LAVA OLHOS DE EMERGENCIA FABR. SOBREP MOD. EC-32 N/S ACIONAMENTO POR PEDAL | CH-30 | SEGURANÇA INDUSTRIAL | 1 | R$ 1.295,25 |
| 449 | MÁQUINAS E EQUIPAMENTOS | CHUVEIRO E LAVA OLHOS DE EMERGENCIAFABR. SOBREP MOD. EC-32 N/S ACIONAMENTO POR PEDAL | CH-28 | SEGURANÇA INDUSTRIAL | 1 | R$ 1.295,25 |
| 450 | MÁQUINAS E EQUIPAMENTOS | CHUVEIRO LAVA OLHOS | CH-31 | SEGURANÇA INDUSTRIAL | 1 | R$ 1.295,25 |
| 451 | MÁQUINAS E EQUIPAMENTOS | CHUVEIROS DE EMERGENCIA E LAVA OLHOS (DC-104 2º ANDAR) | CH-19 | SEGURANÇA INDUSTRIAL | 1 | R$ 1.295,25 |
| 452 | MÁQUINAS E EQUIPAMENTOS | CHUVEIROS DE EMERGENCIA E LAVA OLHOS (DC-104 3º ANDAR) | CH-13 | SEGURANÇA INDUSTRIAL | 1 | R$ 1.295,25 |
| 453 | MÁQUINAS E EQUIPAMENTOS | CHUVEIROS DE EMERGENCIA E LAVA OLHOS (DC-104 4º ANDAR) | CH-14 | SEGURANÇA INDUSTRIAL | 1 | R$ 1.295,25 |
| 454 | MÁQUINAS E EQUIPAMENTOS | CHUVEIROS DE EMERGENCIA E LAVA OLHOS (DC-104 5º ANDAR) | CH-15 | SEGURANÇA INDUSTRIAL | 1 | R$ 1.295,25 |
| 455 | MÁQUINAS E EQUIPAMENTOS | CHUVEIROS DE EMERGENCIA E LAVA OLHOS (EA-233) | CH-18 | SEGURANÇA INDUSTRIAL | 1 | R$ 1.295,25 |
| 456 | MÁQUINAS E EQUIPAMENTOS | CHUVEIROS DE EMERGENCIA E LAVA OLHOS (EA-234) | CH-16 | SEGURANÇA INDUSTRIAL | 1 | R$ 1.295,25 |
| 457 | MÁQUINAS E EQUIPAMENTOS | CHUVEIROS DE EMERGENCIA E LAVA OLHOS (FA-219) | CH-27 | SEGURANÇA INDUSTRIAL | 1 | R$ 1.295,25 |
| 458 | MÁQUINAS E EQUIPAMENTOS | CHUVEIROS DE EMERGENCIA E LAVA OLHOS (FA-220) | CH-17 | SEGURANÇA INDUSTRIAL | 1 | R$ 1.295,25 |



Este documento é cópia do original, assinado digitalmente por ANA ELISA LAQUIMIA DE SOUZA e Tribunal de Justica do Estado de Sao Paulo, protocolado em 09/09/2026 às 11:37 , sob o número WJM26411429880 .
Para conferir o original, acesse o site https://esaj.tjsp.jus.br/pastadigital/pg/abrirConferenciaDocumento.do, informe o processo 1115045-55.2025.8.26.0100 e código hcVFAisX.

| *Grupo de Bens: Máquinas e Equipamentos* | | | *CBE - COMPANHIA BRASILEIRA DE ESTIRENO - UNIDADE ESTIRÊNICOS - SM- CAMAÇARI - BA* | | | *Data-base: 11/2025* |
|---|---|---|---|---|---|---|
| ***Item*** | ***Conta*** | ***Descrição*** | ***Tag*** | ***Setor*** | ***Qtde.*** | ***Valor de Mercado 2025*** |
| 459 | MÁQUINAS E EQUIPAMENTOS | CHUVEIROS DE EMERGENCIA E LAVA OLHOS (GA-114) | CH-25 | SEGURANÇA INDUSTRIAL | 1 | R$ 1.295,25 |
| 460 | MÁQUINAS E EQUIPAMENTOS | CONJUNTO DE EMERGENCIA CHUVEIRO LAVA OLHOS ACIONADO POR PEDAL | CH-05 | SEGURANÇA INDUSTRIAL | 1 | R$ 1.295,25 |
| 461 | MÁQUINAS E EQUIPAMENTOS | CONJUNTO DE EMERGENCIA CHUVEIRO LAVA OLHOS ACIONADO POR PEDAL | CH-12 | SEGURANÇA INDUSTRIAL | 1 | R$ 1.295,25 |
| 462 | MÁQUINAS E EQUIPAMENTOS | CONJUNTO DE EMERGENCIA CHUVEIRO LAVA OLHOS "VID" MOD. 09-CLM-1006 N/S 550 ACIONADO POR ALVANCA, FOFO E INOX | CH-02 | SEGURANÇA INDUSTRIAL | 1 | R$ 1.295,25 |
| 463 | MÁQUINAS E EQUIPAMENTOS | CONJUNTO DE EMERGENCIA CHUVEIRO LAVA OLHOS ACIONADO POR ALAVANCA, PVC-INO E FOFO/ INOX | CH-24 | SEGURANÇA INDUSTRIAL | 1 | R$ 1.295,25 |
| 464 | MÁQUINAS E EQUIPAMENTOS | CONJUNTO DE EMERGENCIA CHUVEIRO LAVA OLHOS CHUVEIRO LAVA OLHOS, FOFO | CH-01 | SEGURANÇA INDUSTRIAL | 1 | R$ 1.295,25 |
| 465 | MÁQUINAS E EQUIPAMENTOS | CONJUNTO DE EMERGENCIA CHUVEIRO LAVA OLHOS FABR. SOBREP ACIONADO POR PEDAL | CH-03 | SEGURANÇA INDUSTRIAL | 1 | R$ 1.295,25 |
| 466 | MÁQUINAS E EQUIPAMENTOS | CONJUNTO DE EMERGENCIA CHUVEIRO LAVA OLHOS FABR. SOBREP ACIONADO POR PEDAL (ESTIRENO - MT-369) | CH-04 | SEGURANÇA INDUSTRIAL | 1 | R$ 1.295,25 |
| 467 | MÁQUINAS E EQUIPAMENTOS | CONJUNTO DE EMERGENCIA CHUVEIRO LAVA OLHOS FABR. SOBREP ACIONADO POR PEDAL | CH-10 | SEGURANÇA INDUSTRIAL | 1 | R$ 1.295,25 |
| 468 | MÁQUINAS E EQUIPAMENTOS | CONJUNTO DE EMERGENCIA CHUVEIRO LAVA OLHOS NR. 7 ACIONADO POR PEDAL | CH-07 | SEGURANÇA INDUSTRIAL | 1 | R$ 1.295,25 |
| 469 | MÁQUINAS E EQUIPAMENTOS | CONJUNTO DE EMERGENCIA CHUVEIRO LAVA OLHOS NR.1 ACIONADO POR PEDAL | CH-26 | SEGURANÇA INDUSTRIAL | 1 | R$ 1.295,25 |
| 470 | MÁQUINAS E EQUIPAMENTOS | CONJUNTO DE EMERGENCIA CHUVEIRO LAVA OLHOS NR.17 FABR. SOBREP MOD. EC-34 ACIONADO POR ALVANCA | CH-29 | SEGURANÇA INDUSTRIAL | 1 | R$ 1.295,25 |
| 471 | MÁQUINAS E EQUIPAMENTOS | CONJUNTO DE EMERGENCIA CHUVEIRO LAVA OLHOS NR.21 FABR. SOBREP MOD. EP-34 ACIONADO POR PEDAL | CH-21 | SEGURANÇA INDUSTRIAL | 1 | R$ 1.295,25 |
| 472 | MÁQUINAS E EQUIPAMENTOS | CONJUNTO DE EMERGENCIA CHUVEIRO LAVA OLHOS NR.22 FABR. SOBREP ACIONADO POR PEDAL | CH-22 | SEGURANÇA INDUSTRIAL | 1 | R$ 1.295,25 |



Este documento é cópia do original, assinado digitalmente por ANA ELISA LAQUIMIA DE SOUZA e Tribunal de Justica do Estado de Sao Paulo, protocolado em 09/09/2026 às 11:37 , sob o número WJM26411429880 .
Para conferir o original, acesse o site https://esaj.tjsp.jus.br/pastadigital/pg/abrirConferenciaDocumento.do, informe o processo 1115045-55.2025.8.26.0100 e código hcVFAisX.

| *Grupo de Bens: Máquinas e Equipamentos* | | | *CBE - COMPANHIA BRASILEIRA DE ESTIRENO - UNIDADE ESTIRÊNICOS - SM- CAMAÇARI - BA* | | | *Data-base: 11/2025* |
|---|---|---|---|---|---|---|
| ***Item*** | ***Conta*** | ***Descrição*** | ***Tag*** | ***Setor*** | ***Qtde.*** | ***Valor de Mercado 2025*** |
| 473 | MÁQUINAS E EQUIPAMENTOS | CONJUNTO DE EMERGENCIA CHUVEIRO LAVA OLHOS NR.6 ACIONADO POR PEDAL | CH-06 | SEGURANÇA INDUSTRIAL | 1 | R$ 1.295,25 |
| 474 | MÁQUINAS E EQUIPAMENTOS | CONJUNTO DE EMERGENCIA CHUVEIRO LAVA OLHOS NR.8 FABR. SOBREP ACIONADO POR PEDAL | CH-08 | SEGURANÇA INDUSTRIAL | 1 | R$ 1.295,25 |
| 475 | MÁQUINAS E EQUIPAMENTOS | CONJUNTO DE EMERGENCIA CHUVEIRO LAVA OLHOS NR.9 FABR. SOBREP ACIONADO POR PEDAL | CH-09 | SEGURANÇA INDUSTRIAL | 1 | R$ 1.295,25 |
| 476 | MÁQUINAS E EQUIPAMENTOS | CONJUNTO DE EMERGENCIA CHUVEIRO LAVA OLHOSFABR. SOBREP ACIONADO POR PEDAL | CH-11 | SEGURANÇA INDUSTRIAL | 1 | R$ 1.295,25 |
| 477 | MÁQUINAS E EQUIPAMENTOS | CONJUNTO DE EMERGENCIA CHUVEIRO LAVA OLHOSFABR. SOBREP MOD. EC-34 ACIONADO POR ALAVANCA - FOFO-INOX-PVC | CH-23 | SEGURANÇA INDUSTRIAL | 1 | R$ 1.295,25 |
| 478 | MÁQUINAS E EQUIPAMENTOS | MASCARA AUTONOMA FABR. DRAGER MOD. PA-540 COM CILINDRO MAT. ACO INOX CAP 7 L PRESSAO 200 BAR (SALA DE CONTROLE) | | SEGURANÇA INDUSTRIAL | 1 | R$ 7.220,25 |
| 479 | MÁQUINAS E EQUIPAMENTOS | MASCARA AUTONOMA FABR. MSA COM SUPORTE E CAIXA MAT. DO CILINDRO FIBRA PRESSAO 200 BAR (SALA DE CONTROLE) | | SEGURANÇA INDUSTRIAL | 1 | R$ 7.220,25 |
| 480 | MÁQUINAS E EQUIPAMENTOS | PAINEL ANUNCIADOR DE ALARME DE INCENDIO FABR. KIDDE COM 16 LACOS DIM. 600 X 240 X 950 MM | | SEGURANÇA INDUSTRIAL | 1 | R$ 12.554,25 |
| 481 | MÁQUINAS E EQUIPAMENTOS | PAINEL ELETRICO CCM MAT. ACO CARBONO TENSAO 440 V COM 3 MODULOS DIM. TOTAL 2000 X 1000 X 2500 MM | | SEGURANÇA INDUSTRIAL | 1 | R$ 167.373,75 |
| 482 | MÁQUINAS E EQUIPAMENTOS | SISTEMA DE ALARME DE INCENDIO FABR. GENT MOD. 3400 COM 16 LACOS | | SEGURANÇA INDUSTRIAL | 1 | R$ 6.222,00 |
| 483 | MÁQUINAS E EQUIPAMENTOS | SISTEMA DE ALARME DE INCENDIO FABR. TRIDENT-ML | | SEGURANÇA INDUSTRIAL | 1 | R$ 6.221,25 |
| 484 | MÁQUINAS E EQUIPAMENTOS | TANQUE MAT. ACO CARBONO CILINDRICO HORIZONTAL CENTRAL DE ESPUMA MECANICA DIM. 1500 X 3200 MM PESO APROXIMADO 808,113 KG, CAP. 6000 L | | SEGURANÇA INDUSTRIAL | 1 | R$ 37.069,50 |
| 485 | MÁQUINAS E EQUIPAMENTOS | BANCO DE CAPACITORES COM 12 ELEMENTOS CAP. TOTAL 300 KVAR TENSAO 480 V (SE-350) | BC-350.1 | SUBESTAÇAO 350 | 1 | R$ 132.323,25 |



Este documento é cópia do original, assinado digitalmente por ANA ELISA LAQUIMIA DE SOUZA e Tribunal de Justica do Estado de Sao Paulo, protocolado em 09/09/2026 às 11:37 , sob o número WJM26411429880 .
Para conferir o original, acesse o site https://esaj.tjsp.jus.br/pastadigital/pg/abrirConferenciaDocumento.do, informe o processo 1115045-55.2025.8.26.0100 e código hcVFAisX.

| *Grupo de Bens: Máquinas e Equipamentos* | | | *CBE - COMPANHIA BRASILEIRA DE ESTIRENO - UNIDADE ESTIRÊNICOS - SM- CAMAÇARI - BA* | | | *Data-base: 11/2025* |
|---|---|---|---|---|---|---|
| ***Item*** | ***Conta*** | ***Descrição*** | ***Tag*** | ***Setor*** | ***Qtde.*** | ***Valor de Mercado 2025*** |
| 486 | MÁQUINAS E EQUIPAMENTOS | CCM FABR SCHINEIDER 8 KV - 1200 A, NS. 1003056-1, CLASSE DE TENSAO 0,69 KV, GAMA BLOKSET, USO INTERNO DIM. 5000 X 2500 X 700 MM (2010) | MC-350.4 | SUBESTAÇAO 350 | 1 | R$ 354.905,25 |
| 487 | MÁQUINAS E EQUIPAMENTOS | CCM FABR. EQUIPEL, 440 V,COM 3 COLUNAS, DIM. 1800 X 2500 X 650 MM | MC-350.3 | SUBESTAÇAO 350 | 1 | R$ 97.914,00 |
| 488 | MÁQUINAS E EQUIPAMENTOS | CCM FABR. EQUIPEL, 440 V,COM 5 COLUNAS, DIM. 3000 X 2500 X 650 MM | MC-350.1 | SUBESTAÇAO 350 | 1 | R$ 163.189,50 |
| 489 | MÁQUINAS E EQUIPAMENTOS | CCM FABR. EQUIPEL, 440 V,COM 6 COLUNAS, DIM. 3600 X 2500 X 650 MM | MC-350.2 | SUBESTAÇAO 350 | 1 | R$ 195.827,25 |
| 490 | MÁQUINAS E EQUIPAMENTOS | CCM FABR. G&C, 4160 V, DIM. 6000 X 2500 X 2100 MM COM BANCO DE CAPACITORES | QF-350.3 | SUBESTAÇAO 350 | 1 | R$ 1.054.456,50 |
| 491 | MÁQUINAS E EQUIPAMENTOS | CCM FABR. WEG, 440 V,COM 2 COLUNAS, DIM.1200 X 2000 X 600 MM DAS BOMBAS GA-230A/S | | SUBESTAÇAO 350 | 1 | R$ 48.204,00 |
| 492 | MÁQUINAS E EQUIPAMENTOS | CCM FABR. WEG, 440 V,COM 4 COLUNAS, DIM. 2400 X 2500 X 1000 MM | QF-350.2 | SUBESTAÇAO 350 | 1 | R$ 317.911,50 |
| 493 | MÁQUINAS E EQUIPAMENTOS | CUBICULO DE ENTRADA TENSAO 13,8KV DIM. 2400 X 2600 X 1200 MM COM 4 PORTAS E 2 DISJUNTORES | QF-350.1 | SUBESTAÇAO 350 | 1 | R$ 401.074,50 |
| 494 | MÁQUINAS E EQUIPAMENTOS | QUADRO DE FORÇA DE ALIMENTAÇAO FABR. WEG, 480 V,COM 2 COLUNAS, DIM. 1200 X 2000 X 800 MM | QF-350.2A | SUBESTAÇAO 350 | 1 | R$ 64.272,00 |
| 495 | MÁQUINAS E EQUIPAMENTOS | RESISTOR DE ATERRAMENTO FABR. ELETELE MOD. 83053 N/S 05D5072 CORRENTE INICIAL 800 A TENSAO NOMINAL FASE NEUTRO 2,4 KV (SE-350), 3 0HM (2005) | | SUBESTAÇAO 350 | 1 | R$ 26.060,25 |
| 496 | MÁQUINAS E EQUIPAMENTOS | TRANSFORMADOR DE TENSAO TRIFASICO A OLEO FABR. TRAFO TIPO TEC 2500/15/12 POT. 2500 KVA/ 13800 - 440 V (87) | TF-350.1 | SUBESTAÇAO 350 | 1 | R$ 207.645,00 |
| 497 | MÁQUINAS E EQUIPAMENTOS | TRANSFORMADOR DE TENSAO TRIFASICO A SECO FABR. CEBA POT. 15 KVA/ 440 - 220 V (2018) | TL-301 | SUBESTAÇAO 350 | 1 | R$ 9.856,50 |
| 498 | MÁQUINAS E EQUIPAMENTOS | TRANSFORMADOR DE TENSAO TRIFASICO A SECO FABR. ZILMER POT. 10 KVA/ 440 - 220 V (2000) | TL-350.5/6/7 | SUBESTAÇAO 350 | 1 | R$ 5.811,00 |



Este documento é cópia do original, assinado digitalmente por ANA ELISA LAQUIMIA DE SOUZA e Tribunal de Justica do Estado de Sao Paulo, protocolado em 09/09/2026 às 11:37 , sob o número WJM26411429880 .
Para conferir o original, acesse o site https://esaj.tjsp.jus.br/pastadigital/pg/abrirConferenciaDocumento.do, informe o processo 1115045-55.2025.8.26.0100 e código hcVFAisX.

| *Grupo de Bens: Máquinas e Equipamentos* | | | *CBE - COMPANHIA BRASILEIRA DE ESTIRENO - UNIDADE ESTIRÊNICOS - SM- CAMAÇARI - BA* | | | *Data-base: 11/2025* |
|---|---|---|---|---|---|---|
| ***Item*** | ***Conta*** | ***Descrição*** | ***Tag*** | ***Setor*** | ***Qtde.*** | ***Valor de Mercado 2025*** |
| 499 | MÁQUINAS E EQUIPAMENTOS | TRANSFORMADOR TRIFASICO DE TENSAO A SECO FABR. IEME MOD. TDT30 N/S 10182 POT. 30 KVA TENSAO DE ENTRADA 468-492 V TENSAO DE SAIDA 220-127 V (SE-350) (78) | TL-350.1 | SUBESTAÇAO 350 | 1 | R$ 16.277,25 |
| 500 | MÁQUINAS E EQUIPAMENTOS | TRANSFORMADOR TRIFASICO DE TENSAO A SECO FABR. IEME MOD. TDT50 N/S 10177 POT. 50 KVAR TENSAO DE ENTRADA 468-492 V TENSAO DE SAIDA 220-127 V (SE-350) (78) | TL-350.3 | SUBESTAÇAO 350 | 1 | R$ 3.883,50 |
| 501 | MÁQUINAS E EQUIPAMENTOS | TRANSFORMADOR TRIFASICO DE TENSAO A SECO FABR. IEME MOD. TDT50 N/S 10251 POT. 50 KVA TENSAO DE ENTRADA 468-492 V TENSAO DE SAIDA 220-127 V (SE-350) (78) | TL-350.2 | SUBESTAÇAO 350 | 1 | R$ 4.044,75 |
| 502 | MÁQUINAS E EQUIPAMENTOS | QUADRO DE FORÇA 13.800 V, COM 5 MODULOS DIM. 6000 X 2500 2500 MM,COM ALIMENTADOR BC-2S/AB-1S | QF-430.1 | SUBESTAÇAO 430 | 1 | R$ 2.008.584,75 |
| 503 | MÁQUINAS E EQUIPAMENTOS | QUADRO DE FORÇA FABR. EQUIPEL 13.800 V, COM 3 MUDULOS DIM. 3500 X 2500 2500 MM,COM ALIMENTADOR QF-350.1, TF-530.1 E QF-730.1 | QF-430.2 | SUBESTAÇAO 430 | 1 | R$ 1.171.674,00 |
| 504 | MÁQUINAS E EQUIPAMENTOS | BANCO DE CAPACITORES COM 5 ELEMENTOS POT. 150 KVAR 6 CAPACITORES POT. 20 KVAR (SE-530) | BC-530.1/2/3/4/5/6 | SUBESTAÇAO 530 | 1 | R$ 107.118,75 |
| 505 | MÁQUINAS E EQUIPAMENTOS | BANCO DE CAPACITORES COM 5 ELEMENTOS POT. 150 KVAR 6 CAPACITORES POT. 20 KVAR (SE-530) | BC-530.1 | SUBESTAÇAO 530 | 1 | R$ 107.118,75 |
| 506 | MÁQUINAS E EQUIPAMENTOS | CCM 440 V , 6 MODULOS DIM. 5000 X 2700 X 1500 MM | CCM-530.1 | SUBESTAÇAO 530 | 1 | R$ 677.865,00 |
| 507 | MÁQUINAS E EQUIPAMENTOS | CCM FABR EQUIPEL 4,16 KV , 5 COLUNAS COM 10 PORTAS DIM. 7500 X 2500 X 3000 MM | CCM-320.1 | SUBESTAÇAO 530 | 1 | R$ 1.882.957,50 |
| 508 | MÁQUINAS E EQUIPAMENTOS | CHAVE SECCIONADORA FABR. HITACHI MOD. COB M.1014 N/S 770385 TENSAO NOMINAL 14,4 KV CORRENTE 400 A NIVEL DE IMPULSO 110 KV (SE-530) | | SUBESTAÇAO 530 | 1 | R$ 17.820,75 |
| 509 | MÁQUINAS E EQUIPAMENTOS | TRANSFORMADOR TRIFASICO DE TENSAO A OLEO "TUSA" 8540183 POT. 1500 KVA TENSAO DE ENTRADA 13,8 KV TENSAO DE SAIDA 480-227 V (ANO 85) | TF-530.1 | SUBESTAÇAO 530 | 1 | R$ 169.053,75 |



Este documento é cópia do original, assinado digitalmente por ANA ELISA LAQUIMIA DE SOUZA e Tribunal de Justica do Estado de Sao Paulo, protocolado em 09/09/2026 às 11:37 , sob o número WJM26411429880 .
Para conferir o original, acesse o site https://esaj.tjsp.jus.br/pastadigital/pg/abrirConferenciaDocumento.do, informe o processo 1115045-55.2025.8.26.0100 e código hcVFAisX.

| *Grupo de Bens: Máquinas e Equipamentos* | | | *CBE - COMPANHIA BRASILEIRA DE ESTIRENO - UNIDADE ESTIRÊNICOS - SM- CAMAÇARI - BA* | | | *Data-base: 11/2025* |
|---|---|---|---|---|---|---|
| ***Item*** | ***Conta*** | ***Descrição*** | ***Tag*** | ***Setor*** | ***Qtde.*** | ***Valor de Mercado 2025*** |
| 510 | MÁQUINAS E EQUIPAMENTOS | TRANSFORMADOR TRIFASICO DE TENSAO A SECO FABR. IEME MOD. TOT 30 N/S 10029 POT. 30 KVA TENSAO DE ENTRADA 480 V TENSAO DE SAIDA 220-127 V (ANO 77) | | SUBESTAÇAO 530 | 1 | R$ 15.630,75 |
| 511 | MÁQUINAS E EQUIPAMENTOS | CCM FABR. EQUIPEL 440 V COM 6 COLUNAS DIM. 4500 X 2500 X 800 M | MC-730.1 | SUBESTAÇAO 730 | 1 | R$ 301.273,50 |
| 512 | MÁQUINAS E EQUIPAMENTOS | CUBICULO DESABRIGADO FABR. EQUIPEL MAT. ACO CARBONO TENSAO 13,8KV DIM. 1700 X 2500 X 2300 MM DUPLA FACE COM DISJUNTOR EXTRAIVEL CORRENTE NOMINAL 600A COM (1976) | QF-730.1 | SUBESTAÇAO 730 | 1 | R$ 523.571,25 |
| 513 | MÁQUINAS E EQUIPAMENTOS | TRANSFORMADOR DE TENSAO TRIFASICO A OLEO FABR.TUSATALVOLT POT. 750 KVA/ 13880-480 V (1985)] | TF-730.1 | SUBESTAÇAO 730 | 1 | R$ 57.968,25 |
| 514 | MÁQUINAS E EQUIPAMENTOS | TRANSFORMADOR DE TENSAO TRIFASICO A SECO FABR. ITALVOLT POT. 50 KVA/ 440 - 220 V | TL-730.2 | SUBESTAÇAO 730 | 1 | R$ 3.883,50 |
| 515 | MÁQUINAS E EQUIPAMENTOS | TRANSFORMADOR DE TENSAO TRIFASICO A SECO FABR.TL POT.75 KVA/ 440 - 220 V ANO 90 | TL-730.1 | SUBESTAÇAO 730 | 1 | R$ 27.741,75 |
| 516 | MÁQUINAS E EQUIPAMENTOS | TRANSFORMADOR DE TENSAO TRIFASICO A SECO FABR. SORGEL POT. 45 KVA/ 480 - 220 V | | SUBESTAÇAO 730 | 1 | R$ 23.103,75 |
| 517 | MÁQUINAS E EQUIPAMENTOS | TRANSFORMADOR DE TENSAO TRIFASICO A SECO FABR. TRAFO TIPO TS-75/12/12POT. 75 KVA/ 440 - 220 V (1984) | TL-733.6/5 | SUBESTAÇAO 730 | 1 | R$ 27.741,75 |
| 518 | MÁQUINAS E EQUIPAMENTOS | TRANSFORMADOR DE TENSAO TRIFASICO A SECO FABR. UNITRAFO POT. 100 KVA/ 440 - 220 V (2016) | T-730.3 | SUBESTAÇAO 730 | 1 | R$ 13.427,25 |
| 519 | MÁQUINAS E EQUIPAMENTOS | TRANSFORMADOR TRIFASICO DE TENSAO A OLEO "TUSA" MOD. TLT-30 N/S 906163 POT. 3750 KVA TENSAO DE ENTRADA 13,8 KV TENSAO DE SAIDA 4160 V (85) | TF-350.2 | SUBESTAÇAO 730 | 1 | R$ 342.441,75 |
| 520 | MÁQUINAS E EQUIPAMENTOS | TRANSFORMADOR TRIFASICO DE TENSAO A SECO FABR. IEME MOD. TDT50 POT. 50 KVA TENSAO DE ENTRADA/SAIDA 468-492/220-127V TRIFASICO A SECO (SE-730), ANO 78 | TL-730.4 | SUBESTAÇAO 730 | 1 | R$ 4.044,75 |



Este documento é cópia do original, assinado digitalmente por ANA ELISA LAQUIMIA DE SOUZA e Tribunal de Justica do Estado de Sao Paulo, protocolado em 09/09/2026 às 11:37 , sob o número WJM26411429880
Para conferir o original, acesse o site https://esaj.tjsp.jus.br/pastadigital/pg/abrirConferenciaDocumento.do, informe o processo 1115045-55.2025.8.26.0100 e código hcVFAisX.

| *Grupo de Bens: Máquinas e Equipamentos* | | | *CBE - COMPANHIA BRASILEIRA DE ESTIRENO - UNIDADE ESTIRÊNICOS - SM- CAMAÇARI - BA* | | | *Data-base: 11/2025* |
|---|---|---|---|---|---|---|
| ***Item*** | ***Conta*** | ***Descrição*** | ***Tag*** | ***Setor*** | ***Qtde.*** | ***Valor de Mercado 2025*** |
| 521 | MÁQUINAS E EQUIPAMENTOS | BOMBA CENTRIFUGA FABR. OMEL MOD. UND.A.20 N/S 77140A TAMANHO 3 X 1 1/2 X 13 POL PRODUTO ETILBENZENO DIAM. DO ROTOR 8 13/64 POL MOTOR ELETRICO 40 CV ROTACAO 3510 RPM | PP-1702 A | TANCAGEM | 1 | R$ 55.796,25 |
| 522 | MÁQUINAS E EQUIPAMENTOS | BOMBA CENTRIFUGA FABR. OMEL MOD. UND.A.20 N/S 77140B TAMANHO 3 X 1 1/2 X 13 POL PRODUTO ETILBENZENO DIAM. DO ROTOR 8 13/64 POL MOTOR ELETRICO 40 CV ROTACAO 3510 RPM | PP-1702 B | TANCAGEM | 1 | R$ 55.796,25 |
| 523 | MÁQUINAS E EQUIPAMENTOS | BOMBA CENTRIFUGA FABR. OMEL MOD. UND.A.20 N/S 77141A TAMANHO 3 X 1 1/2 X 13 POL PRODUTO BENZENO MOTOR ELETRICO POT. 50 CV ROTACAO 3520 RPM | PP-1701 A(105.A) | TANCAGEM | 1 | R$ 55.796,25 |
| 524 | MÁQUINAS E EQUIPAMENTOS | BOMBA CENTRIFUGA FABR. OMEL MOD. UND.A.40 N/S 75.959A TAMANHO 4 X 3 X 13 POL PRODUTO ESTIRENO VISCOSIDADE 0,9 CP VAZAO 50 M3/H TIPO DO ROTOR ABERTO MAT. DO EIXO AISI 420 CARCACA FERRO FUNDIDO MOTOR ELETRICO POT. 30 CV ROTACAO 17510 RPM | PP-380 A | TANCAGEM | 1 | R$ 50.216,25 |
| 525 | MÁQUINAS E EQUIPAMENTOS | BOMBA CENTRIFUGA FABR. OMEL MOD. UND.A.40 N/S 75.959B TAMANHO 4 X 3 X 13 POL PRODUTO ESTIRENO VISCOSIDADE 0,9 CP VAZAO 50 M3/H TIPO DO ROTOR ABERTO MAT. DO EIXO AISI 420 CARCACA FERRO FUNDIDO MOTOR ELETRICO POT. 30 CV ROTACAO 17510 RPM | PP-380 B | TANCAGEM | 1 | R$ 50.216,25 |
| 526 | MÁQUINAS E EQUIPAMENTOS | BOMBA CENTRIFUGA FABR. OMEL MOD. UND.A.70 N/S 75960A TAMANHO 4 X 3 X 12 POL PRODUTO ETIL BENZENO DENSIDADE 0,86 VAZAO 70 M3/H ALTURA MANOMETRICA 52,5 MCL ROTOR ABERTO MAT. EIXO AISI 420 CARCACA FERRO FUNDIDO MOTOR ELETRICO POT. 30 CV ROTACAO 1750 RPM | PP-381 A | TANCAGEM | 1 | R$ 64.647,75 |



Este documento é cópia do original, assinado digitalmente por ANA ELISA LAQUIMIA DE SOUZA e Tribunal de Justica do Estado de Sao Paulo, protocolado em 09/09/2026 às 11:37 , sob o número WJM26411429880 .
Para conferir o original, acesse o site https://esaj.tjsp.jus.br/pastadigital/pg/abrirConferenciaDocumento.do, informe o processo 1115045-55.2025.8.26.0100 e código hcVFAisX.

| *Grupo de Bens: Máquinas e Equipamentos* | | | *CBE - COMPANHIA BRASILEIRA DE ESTIRENO - UNIDADE ESTIRÊNICOS - SM- CAMAÇARI - BA* | | | *Data-base: 11/2025* |
|---|---|---|---|---|---|---|
| ***Item*** | ***Conta*** | ***Descrição*** | ***Tag*** | ***Setor*** | ***Qtde.*** | ***Valor de Mercado 2025*** |
| 527 | MÁQUINAS E EQUIPAMENTOS | BOMBA CENTRIFUGA FABR. OMEL MOD. UND.A.70 N/S 75960B TAMANHO 4 X 3 X 12 POL PRODUTO ETIL BENZENO DENSIDADE 0,86 VAZAO 70 M3/H ALTURA MANOMETRICA 52,5 MCL ROTOR ABERTO MAT. EIXO AISI 420 CARCACA FERRO FUNDIDO MOTOR ELETRICO POT. 30 CV ROTACAO 1750 RPM | PP-381 B | TANCAGEM | 1 | R$ 50.216,25 |
| 528 | MÁQUINAS E EQUIPAMENTOS | BOMBA CENTRIFUGA FABR. WORTHINGTON MOD. 2 1/2 HRE-2 N/S BX-58918 PRODUTO ESTIRENO CRU ROTOR FECHADO MAT. ACO INOX VAZAO 37,5 M3/H ALTURA MANOMETRICA 63 FABR. MOTOR ELETRICO POT. 20 CV ROTACAO 1800 RPM | PP-709A | TANCAGEM | 1 | R$ 196.182,00 |
| 529 | MÁQUINAS E EQUIPAMENTOS | BOMBA CENTRIFUGA FABR. WORTHINGTON MOD. 2 1/2 HRE-2 N/S BX-58919 PRODUTO ESTIRENO CRU ROTOR FECHADO MAT. ACO INOX VAZAO 37,5 M3/H ALTURA MANOMETRICA 63 FABR. MOTOR ELETRICO POT. 20 CV ROTACAO 1800 RPM (DESATIVADA) | PP-709B | TANCAGEM | 1 | R$ 196.182,00 |
| 530 | MÁQUINAS E EQUIPAMENTOS | BOMBA CENTRIFUGA FABR. WORTHINGTON MOD. D-1011 PARA CIRCULACAO DE BRINE DENSIDADE 1,03 VISCOSIDADE 3,5CS VAZAO 33 M3/H ALTURA MANOMETRICA 28 MM MOTOR ELETRICO POT. 7,5 CV ROTACAO 3530 RPM | PP-704R | TANCAGEM | 1 | R$ 27.855,00 |
| 531 | MÁQUINAS E EQUIPAMENTOS | BOMBA CENTRIFUGA FABR. WORTHINGTON MOD. D-1011 N/S BX-5640 TAMANHO D-3 X 1 1/2 X 13 POL DIAM. ROTOR 11 7/16 POL MOTOR ELETRICO POT. 10 CV ROTACAO 1760 RPM | PP-214 | TANCAGEM | 1 | R$ 28.425,00 |
| 532 | MÁQUINAS E EQUIPAMENTOS | BOMBA CENTRIFUGA FABR. WORTHINGTON MOD. D-1011 N/S BX-58399 PRODUTO BENZENO DIAM. DO ROTOR 9 POL MOTOR ELETRICO POT. 50 CV ROTACAO 3520 RPM | PP-1701 S (105.S) | TANCAGEM | 1 | R$ 37.064,25 |
| 533 | MÁQUINAS E EQUIPAMENTOS | BOMBA CENTRIFUGA FABR. WORTHINGTON MOD. D-1011 N/S BX-58400 PARA CIRCULACAO DE ESTIRENO DENSIDADE 0,915 VISCOSIDADE 0,877CP VAZAO 22,7 M3/H ALTURA MANOMETRICA 42 M MOTOR ELETRICO POT. 10 CV ROTACAO 1800 RPM | PP-702 | TANCAGEM | 1 | R$ 28.425,00 |



Este documento é cópia do original, assinado digitalmente por ANA ELISA LAQUIMIA DE SOUZA e Tribunal de Justica do Estado de Sao Paulo, protocolado em 09/09/2026 às 11:37 , sob o número WJM26411429880
Para conferir o original, acesse o site https://esaj.tjsp.jus.br/pastadigital/pg/abrirConferenciaDocumento.do, informe o processo 1115045-55.2025.8.26.0100 e código hcVFAisX.

| *Grupo de Bens: Máquinas e Equipamentos* | | | *CBE - COMPANHIA BRASILEIRA DE ESTIRENO - UNIDADE ESTIRÊNICOS - SM- CAMAÇARI - BA* | | | *Data-base: 11/2025* |
|---|---|---|---|---|---|---|
| ***Item*** | ***Conta*** | ***Descrição*** | ***Tag*** | ***Setor*** | ***Qtde.*** | ***Valor de Mercado 2025*** |
| 534 | MÁQUINAS E EQUIPAMENTOS | BOMBA CENTRIFUGA FABR. WORTHINGTON MOD. D-1011 N/S BX-58716 TAMANHO D-3 X 2 X 6 POL ROTOR FECHADO DIAM. 152 MM PRODUTO SLOP OIL DENSIDADE 0,95 ACOPLAMENTO FALK 4FL MOTOR ELETRICO POT. 3 CV ROTACAO 1740 RPM | PP-307 | TANCAGEM | 1 | R$ 26.806,50 |
| 535 | MÁQUINAS E EQUIPAMENTOS | BOMBA CENTRIFUGA FABR. WORTHINGTON MOD. D-1011 N/S BX-58719 PARA CIRCULACAO DE ESTIRENO DENSIDADE 0,915 VISCOSIDADE 0,877CP VAZAO 102 M3/H DIAM. ROTOR 313,7 MM ALTURA MANOMETRICA 57,2 M MOTOR ELETRICO POT. 60 CV ROTACAO 1775 RPM | PP-701A | TANCAGEM | 1 | R$ 42.182,25 |
| 536 | MÁQUINAS E EQUIPAMENTOS | BOMBA CENTRIFUGA FABR. WORTHINGTON MOD. D-1011 N/S BX-58720 PARA CIRCULACAO DE ESTIRENO DENSIDADE 0,915 VISCOSIDADE 0,877CP VAZAO 102 M3/H ALTURA MANOMETRICA 57,2 M ROTOR FECHADO DIAM. 313,7 MM MOTOR ELETRICO POT. 60 CV ROTACAO 1775 RPM | PP-701B | TANCAGEM | 1 | R$ 42.182,25 |
| 537 | MÁQUINAS E EQUIPAMENTOS | BOMBA CENTRIFUGA FABR. WORTHINGTON MOD. D-1011 N/S BX-58910 PARA CIRCULACAO DE ESTIRENO DENSIDADE 0,915 VISCOSIDADE 0,877CP VAZAO 45,5 M3/H ALTURA MANOMETRICA 42 M ROTOR FECHADO DIAM. 313,7 MM MOTOR ELETRICO POT. 15 CV ROTACAO 1760 RPM | PP-703 | TANCAGEM | 1 | R$ 29.011,50 |
| 538 | MÁQUINAS E EQUIPAMENTOS | BOMBA CENTRIFUGA FABR. WORTHINGTON MOD. D-1011 N/S BX-58921 TAMANHO D-2 X 1 X 10 POL PRODUTO ETILBENZENO ROTOR FECHADO MAT. ACO INOX VAZAO 20,5 M3/H ALTURA MANOMETRICA 117,2 FABR. MOTOR ELETRICO POT. 5 CV ROTACAO 3550 RPM | PP-710A/B | TANCAGEM | 2 | R$ 53.613,75 |
| 539 | MÁQUINAS E EQUIPAMENTOS | BOMBA CENTRIFUGA FABR. WORTHINGTON MOD. D-1011 N/S BX-58922 TAMANHO D-3 X 1 1/2 X 8 POL PRODUTO TOLUENO ROTOR FECHADO MAT. ACO INOX VAZAO 22,7 M3/H ALTURA MANOMETRICA 80 FABR. MOTOR ELETRICO POT. 15 CV ROTACAO 3550 RPM | PP-711 | TANCAGEM | 1 | R$ 29.011,50 |



Este documento é cópia do original, assinado digitalmente por ANA ELISA LAQUIMIA DE SOUZA e Tribunal de Justica do Estado de Sao Paulo, protocolado em 09/09/2026 às 11:37 , sob o número WJM26411429880 .
Para conferir o original, acesse o site https://esaj.tjsp.jus.br/pastadigital/pg/abrirConferenciaDocumento.do, informe o processo 1115045-55.2025.8.26.0100 e código hcVFAisX.

| *Grupo de Bens: Máquinas e Equipamentos* | | | *CBE - COMPANHIA BRASILEIRA DE ESTIRENO - UNIDADE ESTIRÊNICOS - SM- CAMAÇARI - BA* | | | *Data-base: 11/2025* |
|---|---|---|---|---|---|---|
| ***Item*** | ***Conta*** | ***Descrição*** | ***Tag*** | ***Setor*** | ***Qtde.*** | ***Valor de Mercado 2025*** |
| 540 | MÁQUINAS E EQUIPAMENTOS | BOMBA CENTRIFUGA FABR. WORTHINGTON MOD. D-1011 N/S BX-58987 TAMANHO D-3 X 1 1/2 X 10 POL PRODUTO BENZENO VAZAO 27,2 M3/H ALTURA MANOMETRICA 133 M MOTOR ELETRICO POT. 30 CV ROTACAO 3550 RPM | PP-713A | TANCAGEM | 1 | R$ 33.560,25 |
| 541 | MÁQUINAS E EQUIPAMENTOS | BOMBA CENTRIFUGA FABR. WORTHINGTON MOD. D-1011 N/S BX-59559 TAMANHO D-3 X 1 1/2 X 5 POL ROTOR FECHADO TIPO SPACER DIAM. 128 MM PRODUTO RESIDUOS DE HIDROCARBONETOS DENSIDADE 0,94 VISCOSIDADE 18,8 CP VAZAO 22,7 M3/H ACOPLAMENTO FALK MOTOR ELETRICO POT. 7,5 CV ROTACAO 3500 RPM | PP-325 | TANCAGEM | 1 | R$ 30.679,50 |
| 542 | MÁQUINAS E EQUIPAMENTOS | BOMBA CENTRIFUGA FABR. WORTHINGTON MOD. D-1011 N/S BX-59560 TAMANHO D-3 X 1 1/2 X 5 POL ROTOR FECHADO TIPO SPACER DIAM. 128 MM PRODUTO RESIDUOS DEHIDROCARBONETOS DENSIDADE 0,85 VISCOSIDADE 51 CP VAZAO 9,08 M3/H ACOPLAMENTO FALK MOTOR ELETRICO POT. 5 CV ROTACAO 1720 RPM | PP-315 | TANCAGEM | 1 | R$ 27.212,25 |
| 543 | MÁQUINAS E EQUIPAMENTOS | BOMBA CENTRIFUGA FABR. WORTHINGTON MOD. D-1011 N/S BX-59569 TAMANHO D-3 X 1 X 10 POL ROTOR FECHADO DIAM. 253 MM TIPO SPACER PRODUTO AROMATICOS VISCOSIDADE 0,50 CP VAZAO 2,5 M3/H ACOPLAMENTO FALK MOTOR ELETRICO POT. 15 CV ROTACAO 3550 RPM | PP-340 | TANCAGEM | 1 | R$ 37.348,50 |
| 544 | MÁQUINAS E EQUIPAMENTOS | BOMBA CENTRIFUGA HERMETICA FABR. NIKKISO MOD. HN23F-D2 DE BENZENO 100 100%, MOTOR ELETRICO 36 KW/ 3600 RPM 3560 RPM, 440 V | PP-713B/S | TANCAGEM | 1 | R$ 77.058,75 |
| 545 | MÁQUINAS E EQUIPAMENTOS | BOMBA DE ENGRENAGENS FABR. TRIPO PLENTY HERO MOD. 4 POL PRODUTO OLEO BTE DENSIDADE 0,895 A 50 C PRESSAO DE SUCCAO 0,03 KG/CM2 PRESSAO DE DESCARGA 1,01 KG/CM2 ALTURA MANOMETRICA 12M MAT. DO ROTOR 1050 MOTOR ELETRICO POT. 20 CV ROTACAO 1160 RPM | PD-341 | TANCAGEM | 1 | R$ 13.391,25 |



Este documento é cópia do original, assinado digitalmente por ANA ELISA LAQUIMIA DE SOUZA e Tribunal de Justica do Estado de Sao Paulo, protocolado em 09/09/2026 às 11:37 , sob o número WJM26411429880 .
Para conferir o original, acesse o site https://esaj.tjsp.jus.br/pastadigital/pg/abrirConferenciaDocumento.do, informe o processo 1115045-55.2025.8.26.0100 e código hcVFAisX.

| *Grupo de Bens: Máquinas e Equipamentos* | | | *CBE - COMPANHIA BRASILEIRA DE ESTIRENO - UNIDADE ESTIRÊNICOS - SM- CAMAÇARI - BA* | | | *Data-base: 11/2025* |
|---|---|---|---|---|---|---|
| ***Item*** | ***Conta*** | ***Descrição*** | ***Tag*** | ***Setor*** | ***Qtde.*** | ***Valor de Mercado 2025*** |
| 546 | MÁQUINAS E EQUIPAMENTOS | BOMBA DE ENGRENAGENS FABR. VIKING/KLOCKNER MOD. AK-4195 TIPO PLANETARIA PRODUTO RESIDUO DE ESTIRENO VAZAO 0,68 M3/H DENSIDADE 0,85 VISCOSIDADE 54CS PRESSAO 12 K/CM2 FABR. CONEXOES 1 1/2 X 1 1/2 POL ACIONAMENTO TURBINA A VAPOR POT. 10 HP ROTACAO 3996/1800 RPM | PD-309 | TANCAGEM | 1 | R$ 19.993,50 |
| 547 | MÁQUINAS E EQUIPAMENTOS | BOMBA DE ENGRENAGENS FABR. VIKING/KLOCKNER MOD. AK-4195 TIPO PLANETARIA PRODUTO RESIDUO DE ESTIRENO VAZAO 0,68M3/H DENSIDADE 0,85 VISCOSIDADE 54CS PRESSAO 12 K/CM2 FABR. CONEXOES 1 1/2 X 1 1/2 POL MOTOR ELETRICO POT. 7,5 CV ROTACAO 1170 RPM | PD-308 | TANCAGEM | 1 | R$ 19.993,50 |
| 548 | MÁQUINAS E EQUIPAMENTOS | BOMBA DE FUSOS FABR. TRIPO PLENTY HERO MOD. T38-35C TIPO MIRRLESS MAT. DO FUSO AISI 4140 MAT. DA CARCACA ACO CARBONO VAZAO 1 A 38 M3/H PRODUTO OLEO BTE ACIONAMENTO TURBINA A VAPOR POT. 10 CV ROTACAO 1800 RPM | PD-308 | TANCAGEM | 1 | R$ 26.733,00 |
| 549 | MÁQUINAS E EQUIPAMENTOS | BOMBA HERMETICA FABR. WORTHINGTON MOD. D-1011 N/S BX-58987 TAMANHO D-3 X 1 1/2 X 10 POL PRODUTO BENZENO VAZAO 27,2 M3/H ALTURA MANOMETRICA 133 M MOTOR ELETRICO POT. 30 CV ROTACAO 3550 RPM | PP-713B | TANCAGEM | 1 | R$ 33.560,25 |
| 550 | MÁQUINAS E EQUIPAMENTOS | PAINEL ELETRICO CCM BT FABR.WEG AUTOMAÇÃOL MAT. ACO CARBONO TENSAO 440 V COM 3 COLUNAS, COMPARTIMENTADAS COM GAVETAS, DIM. 2250 X 2500 X 900 MM, PROT. IP-54 | MC-1410.1 | TANCAGEM | 1 | R$ 540.374,25 |
| 551 | MÁQUINAS E EQUIPAMENTOS | TANQUE CILINDRICO VERTICAL FABR. MHM MAT. ACO CARBONO PRODUTO SODA CAUSTICA DIAM. 4570 X 4880 MM CAP. 80 M3 ESPESSURA 5/16 POL | MT-317 | TANCAGEM | 1 | R$ 574.280,25 |



Este documento é cópia do original, assinado digitalmente por ANA ELISA LAQUIMIA DE SOUZA e Tribunal de Justica do Estado de Sao Paulo, protocolado em 09/09/2026 às 11:37 , sob o número WJM26411429880
Para conferir o original, acesse o site https://esaj.tjsp.jus.br/pastadigital/pg/abrirConferenciaDocumento.do, informe o processo 1115045-55.2025.8.26.0100 e código hcVFAisX.

| *Grupo de Bens: Máquinas e Equipamentos* | | | *CBE - COMPANHIA BRASILEIRA DE ESTIRENO - UNIDADE ESTIRÊNICOS - SM- CAMAÇARI - BA* | | | *Data-base: 11/2025* |
|---|---|---|---|---|---|---|
| ***Item*** | ***Conta*** | ***Descrição*** | ***Tag*** | ***Setor*** | ***Qtde.*** | ***Valor de Mercado 2025*** |
| 552 | MÁQUINAS E EQUIPAMENTOS | TANQUE DE ANEIS "ALOX S.A" MAT. SA-285C CILINDRICO HORIZONTAL PARA ARMAZENAMENTO DE BENZENO/TOLUENO DENSIDADE 0,98 DIM. 3021 X 9150 MM CAP. 63,3 M3 PESO VAZIO 13485 KG ESPESSURA DO COSTADO 3/8 POL | MS-322 | TANCAGEM | 1 | R$ 618.585,75 |
| 553 | MÁQUINAS E EQUIPAMENTOS | TANQUE DE ANEIS FABR. ALOX S.A MAT. ACO CARBONO A-283-C CILINDRICO VERTICAL COM ISOLAMENTO TERMICO PRODUTO OLEO COMBUSTIVEL BTE DENSIDADE 0,98 ESPESSURA DO CORPO 3/16 POL (4,80 MM) ESPESSURA DO TETO 1/4 POL (6,35 MM) ESPESSURA DO FUNDO 3/16 POL (4,80 MM) DIM. 5840 X 7560 MM CAP. 200 M3 PESO VAZIO 9200 KG COM ESCADA HELICOIDAL NO COSTADO CORRIMAO MEDIDOR DE NIVEL | MT-308 | TANCAGEM | 1 | R$ 467.724,00 |
| 554 | MÁQUINAS E EQUIPAMENTOS | TANQUE DE ANEIS FABR. ALOX S.A MAT. SA-285C CILINDRICO HORIZONTAL PARA ARMAZENAMENTO DE DINITROBUTILFENOL DENSIDADE 1,2 KG/M3 DIM. 2415 X 7265 MM CAP. 34 M3 PESO VAZIO 8207 KG ESPESSURA DO COSTADO 12,7 MM ESPESSURA DOS TAMPOS 15,9 MM | MS-321 | TANCAGEM | 1 | R$ 404.597,25 |
| 555 | MÁQUINAS E EQUIPAMENTOS | TANQUE DE ANEIS FABR. CBEI COMPANHIA BRAS. DE ENG. E IND. MAT. ACO CARBONO CILINDRICO VERTICAL PRODUTO BENZENO DENSIDADE 0,87 CAP. 3200 M3 ESPESSURA DO CORPO 4,76 MM ESPESSURA DO TETO 4,76 MM ESPESSURA DO FUNDO 6,35 MM PESO VAZIO 85000 KG DIM. 18288 X 12192 MM COM ESCADA HELICOIDAL NO COSTADO CORRIMAO NO TETO INDICADOR DE NIVEL E CAMARA DE ESPUMA | MF-708 | TANCAGEM | 1 | R$ 3.939.385,50 |
| 556 | MÁQUINAS E EQUIPAMENTOS | TANQUE DE ANEIS FABR. MHM MAT. ACO CARBONO CILINDRICO VERTICAL PARA ESTOCAGEM DE RESIDUOS ESPESSURA DO TETO 1/4 POL ESPESSURA DO COSTADO 5/16 POL ESPESSURA DO FUNDO 5/16 POL CAP. 77 M3 PESO VAZIO 7907 KG COM ESCADA TIPO MARINHEIRO NO COSTADO CORRIMAO NO TETO DIM. 4570 X 4880 MM | MT-305 | TANCAGEM | 1 | R$ 429.472,50 |



Este documento é cópia do original, assinado digitalmente por ANA ELISA LAQUIMIA DE SOUZA e Tribunal de Justica do Estado de Sao Paulo, protocolado em 09/09/2026 às 11:37 , sob o número WJM26411429880 .
Para conferir o original, acesse o site https://esaj.tjsp.jus.br/pastadigital/pg/abrirConferenciaDocumento.do, informe o processo 1115045-55.2025.8.26.0100 e código hcVFAisX.

| *Grupo de Bens: Máquinas e Equipamentos* | | | *CBE - COMPANHIA BRASILEIRA DE ESTIRENO - UNIDADE ESTIRÊNICOS - SM- CAMAÇARI - BA* | | | *Data-base: 11/2025* |
|---|---|---|---|---|---|---|
| ***Item*** | ***Conta*** | ***Descrição*** | ***Tag*** | ***Setor*** | ***Qtde.*** | ***Valor de Mercado 2025*** |
| 557 | MÁQUINAS E EQUIPAMENTOS | TANQUE DE ANEIS FABR. MHM MAT. ACO CARBONO CILINDRICO VERTICAL PARA ESTOCAGEM DE RESIDUOS CAP. 77 M3 ESPESSURA DO TETO 1/4 POL ESPESSURA DO FUNDO 5/16 POL PESO VAZIO 7907 KG ESPESSURA DO CASCO 1/4 POL COM ESCADA TIPO MARINHEIRO NO COSTADO COM ISOLAMENTO TERMICO DIM. 4570 X 4880 MM | MT-306 | TANCAGEM | 1 | R$ 429.472,50 |
| 558 | MÁQUINAS E EQUIPAMENTOS | TANQUE DE ANEIS FABR. MHM MAT. ACO CARBONO CILINDRICO VERTICAL PARA SLOP OIL ESPESSURA DO TETO 1/4 POL ESPESSURA DO COSTADO 5/16 POL ESPESSURA DO FUNDO 5/16 POL CAP. 77 M3 PESO VAZIO 7522 KG COM ESCADA TIPO MARINHEIRO NO COSTADO CORRIMAO NO TETO | MT-309 | TANCAGEM | 1 | R$ 351.561,75 |
| 559 | MÁQUINAS E EQUIPAMENTOS | TANQUE DE ANEIS FABR. MHM MAT. ACO CARBONO CILINDRICO VERTICAL COM ISOLAMENTO TERMICO PRODUTO ESTIRENO CAP. 1431 M3 DENSIDADE 0,913 ESPESSURA DO CORPO 4,76 MM ESPESSURA DO TETO 4,76 MM ESPESSURA DO FUNDO 6,35 MM PESO VAZIO 35293 KG DIM. 12192 X 8752 MM COM ESCADA HELICOIDAL NO COSTADO CORRIMAO NO TETO INDICADOR DE NIVEL E CAMARA DE ESPUMA | MF-702 | TANCAGEM | 1 | R$ 1.889.058,75 |
| 560 | MÁQUINAS E EQUIPAMENTOS | TANQUE DE ANEIS FABR. MHM MAT. ACO CARBONO CILINDRICO VERTICAL COM ISOLAMENTO TERMICO PRODUTO ESTIRENO CAP. 3975 M3 DENSIDADE 0,913 ESPESSURA DO CORPO 9,5 MM ESPESSURA DO TETO 6,35MMESPESSURA DO FUNDO 6,35MM PESO VAZIO 99848 KG DIM. 20422 X 12192 MM COM ESCADA HELICOIDAL NO COSTADO CORRIMAO NO TETO INDICADOR DE NIVEL E CAMARA DE ESPUMA | MF-701 | TANCAGEM | 1 | R$ 5.310.191,25 |



Este documento é cópia do original, assinado digitalmente por ANA ELISA LAQUIMIA DE SOUZA e Tribunal de Justica do Estado de Sao Paulo, protocolado em 09/09/2026 às 11:37 , sob o número WJM26411429880 .
Para conferir o original, acesse o site https://esaj.tjsp.jus.br/pastadigital/pg/abrirConferenciaDocumento.do, informe o processo 1115045-55.2025.8.26.0100 e código hcVFAisX.

| *Grupo de Bens: Máquinas e Equipamentos* | | | *CBE - COMPANHIA BRASILEIRA DE ESTIRENO - UNIDADE ESTIRÊNICOS - SM- CAMAÇARI - BA* | | | *Data-base: 11/2025* |
|---|---|---|---|---|---|---|
| ***Item*** | ***Conta*** | ***Descrição*** | ***Tag*** | ***Setor*** | ***Qtde.*** | ***Valor de Mercado 2025*** |
| 561 | MÁQUINAS E EQUIPAMENTOS | TANQUE DE ANEIS FABR. MHM MAT. ACO CARBONO CILINDRICO VERTICAL PRODUTO AGUAS PLUVIAIS CAP. 321 M3 ESPESSURA DO CORPO 4,76 MM ESPESSURA DO TETO 4,76 MM ESPESSURA DO FUNDO 6,35 MM PESO VAZIO 11500 KG DIM. 6477 X 9754 MM COM ESCADA TIPO MARINHEIRO NO COSTADO INDICADOR DE NIVEL E CAMARA DE SPUMA | MF-706 | TANCAGEM | 1 | R$ 548.722,50 |
| 562 | MÁQUINAS E EQUIPAMENTOS | TANQUE DE ANEIS FABR. MHM MAT. ACO CARBONO CILINDRICO VERTICAL PRODUTO BENZENO DENSIDADE 0,87 CAP. 321 M3 PESO VAZIO 11500 KG DIM. 6477 X 9754 MM COM ESCADA HELICOIDAL NO COSTADO CORRIMAO NO TETO INDICADOR DE NIVEL CAMARA DE ESPUMA | MF-707 | TANCAGEM | 1 | R$ 589.715,25 |
| 563 | MÁQUINAS E EQUIPAMENTOS | TANQUE DE ANEIS FABR. MHM MAT. ACO CARBONO CILINDRICO VERTICAL PRODUTO ESTIRENO CRU CAP. 3180 M3 DENSIDADE 0,89 ESPESSURA DO CORPO 9,52 MM ESPESSURA DO TETO 4,76 MM ESPESSURA DO FUNDO 6,35 MM PESO VAZIO 18473 KG DIM. 18288 X 12192 MM COM ESCADA HELICOIDAL NO COSTADO CORRIMAO NO TETO INDICADOR DE NIVEL CAMARA DE ESPUMA | MF-704 | TANCAGEM | 1 | R$ 887.885,25 |
| 564 | MÁQUINAS E EQUIPAMENTOS | TANQUE DE ANEIS FABR. MHM MAT. ACO CARBONO CILINDRICO VERTICAL PRODUTO ETIL BENZENO DENSIDADE 0,92 CAP. 1590 M3 ESPESSURA DO CORPO 4,76MM ESPESSURA DO TETO 4,76 MM ESPESSURA DO FUNDO 6,35 MM PESO VAZIO 40000 KG DIM. 12192 X 8752 MM COM ESCADA HELICOIDAL NO COSTADO CORRIMAO NO TETO INDICADOR DE NIVEL CAMARA DE ESPUMA | MF-705 | TANCAGEM | 1 | R$ 2.001.151,50 |



Este documento é cópia do original, assinado digitalmente por ANA ELISA LAQUIMIA DE SOUZA e Tribunal de Justica do Estado de Sao Paulo, protocolado em 09/09/2026 às 11:37 , sob o número WJM26411429880
Para conferir o original, acesse o site https://esaj.tjsp.jus.br/pastadigital/pg/abrirConferenciaDocumento.do, informe o processo 1115045-55.2025.8.26.0100 e código hcVFAisX.

| *Grupo de Bens: Máquinas e Equipamentos* | | | *CBE - COMPANHIA BRASILEIRA DE ESTIRENO - UNIDADE ESTIRÊNICOS - SM- CAMAÇARI - BA* | | | *Data-base: 11/2025* |
|---|---|---|---|---|---|---|
| ***Item*** | ***Conta*** | ***Descrição*** | ***Tag*** | ***Setor*** | ***Qtde.*** | ***Valor de Mercado 2025*** |
| 565 | MÁQUINAS E EQUIPAMENTOS | TANQUE DE ANEIS FABR. MHM/SBC MAT. ACO CARBONO CILINDRICO VERTICAL PARA MISTURA DE ESTIRENO DIM. 7306 X 7620 MM ESPESSURA DO TETO 1/4 POL ESPESSURA DO FUNDO 5/16 POL CAP. 333 M3 PESO VAZIO 16731 KG ESPESSURA DO CASCO 1/4 POL COM ESCADA TIPO MARINHEIRO CORRIMAO E PASSARELA NO TETO INDICADOR DE NIVEL CAMARA DE ESPUMA | MT-212 | TANCAGEM | 1 | R$ 787.675,50 |
| 566 | MÁQUINAS E EQUIPAMENTOS | TANQUE DE ANEIS FABR. NATRON MAT. ACO CARBONO CILINDRICO VERTICAL COM ISOLAMENTO TERMICO PRODUTO BRINE CAP. 6,67 M3 ESPESSURA DO CORPO 4,76 MM ESPESSURA DO TETO 6,35 MM ESPESSURA DO FUNDO 9,52 MM DIM. 1524 X 3658 MM PESO VAZIO 1000 KG | MS-709 | TANCAGEM | 1 | R$ 52.753,50 |
| 567 | MÁQUINAS E EQUIPAMENTOS | TANQUE DE ANEIS FABR. NORDON MAT. ACO CARBONO CILINDRICO VERTICAL PRODUTO ETILBENZENO ESPESSURA DO CORPO 9,5MM ESPESSURA DO TETO 4,75MM ESPESSURA DO FUNDO 6,35MM CAP. 3180 M3 PESO VAZIO 77700 KG DIM. 18288 X 12192 MM COM ESCADA HELICOIDAL NO COSTADO CORRIMAO NO TETO INDICADOR DE NIVEL E CAMARA DE ESPUMA | MF-1701 | TANCAGEM | 1 | R$ 5.590.863,75 |
| 568 | MÁQUINAS E EQUIPAMENTOS | TANQUE DE ANEIS FABR. NORDON MAT. ACO CARBONO CILINDRICO VERTICAL PRODUTO ETILBENZENO ESPESSURA DO CORPO 9,5MM ESPESSURA DO TETO 6,35MM CAP. 3180M3 PESO VAZIO 77700 KG DIM. 18288 X 12192 MM COM ESCADA HELICOIDAL NO COSTADO CORRIMAO NO TETO INDICADOR DE NIVEL E CAMARA DE ESPUMA | MF-1702 | TANCAGEM | 1 | R$ 6.402.569,25 |



Este documento é cópia do original, assinado digitalmente por ANA ELISA LAQUIMIA DE SOUZA e Tribunal de Justica do Estado de Sao Paulo, protocolado em 09/09/2026 às 11:37 , sob o número WJM26411429880 .
Para conferir o original, acesse o site https://esaj.tjsp.jus.br/pastadigital/pg/abrirConferenciaDocumento.do, informe o processo 1115045-55.2025.8.26.0100 e código hcVFAisX.

| *Grupo de Bens: Máquinas e Equipamentos* | | | *CBE - COMPANHIA BRASILEIRA DE ESTIRENO - UNIDADE ESTIRÊNICOS - SM- CAMAÇARI - BA* | | | *Data-base: 11/2025* |
|---|---|---|---|---|---|---|
| ***Item*** | ***Conta*** | ***Descrição*** | ***Tag*** | ***Setor*** | ***Qtde.*** | ***Valor de Mercado 2025*** |
| 569 | MÁQUINAS E EQUIPAMENTOS | TANQUE DE ANEIS FABR. NORDON MAT. ACO CARBONO CILINDRICO VERTICAL PRODUTO ESTIRENO DENSIDADE 0,92 ESPESSURA DO COSTADO 6,35 MM ESPESSURA DO FUNDO 6,35MM ESPESSURA DO TETO 4,75 MM DIM. 80000 X 7000 MM CAP. 350 M3 PESO VAZIO 11680 KG COM MEDIDOR DE NIVEL E CAMARA DE ESPUMA | MF-383 | TANCAGEM | 1 | R$ 851.910,75 |
| 570 | MÁQUINAS E EQUIPAMENTOS | TANQUE DE ANEIS FABR. NORDON MAT. ACO CARBONO CILINDRICO VERTICAL PRODUTO ESTIRENO DENSIDADE 0,92 ESPESSURA DO COSTADO 6,35MM ESPESSURA DO FUNDO 6,35MM ESPESSURA DO TETO 4,75 MM DIM. 80000 X 7000 MM CAP. 350 M3 PESO VAZIO 11680 KG COM MEDIDOR DE NIVEL E CAMARA DE ESPUMA | MF-384 | TANCAGEM | 1 | R$ 851.910,75 |
| 571 | MÁQUINAS E EQUIPAMENTOS | TANQUE DE ANEIS FABR. NORDON MAT. ACO CARBONO CILINDRICO VERTICAL PRODUTO ETILBENZENO DENSIDADE 0,86 ESPESSURA DO COSTADO 6,35 MM ESPESSURA DO FUNDO 6,35 MM ESPESSURA DO TETO 4,75 MM DIM. 9500 X 9350 MM CAP. 600 M3 PESO VAZIO 23200 KG COM ESCADA HELICOIDAL NO COSTATO CORRIMAO NO TETO INDICADOR DE NIVEL E CAMARA DE ESPUMA | MF-381 | TANCAGEM | 1 | R$ 1.794.589,50 |
| 572 | MÁQUINAS E EQUIPAMENTOS | TANQUE DE ANEIS FABR. NORDON MAT. ACO CARBONO CILINDRICO VERTICAL PRODUTO ETILBENZENO DENSIDADE 0,86 ESPESSURA DO COSTADO 6,35 MM ESPESSURA DO FUNDO 6,35MM ESPESSURA DO TETO 4,75MM DIM. 9500 X 9350 MM CAP. 600 M3 PESO VAZIO 23200 KG COM ESCADA HELICOIDAL NO COSTATO CORRIMAO NO TETO INDICADOR DE NIVEL E CAMARA DE ESPUMA | MF-382 | TANCAGEM | 1 | R$ 1.794.589,50 |
| 573 | MÁQUINAS E EQUIPAMENTOS | TRANSFORMADOR TRIFASICO DE TENSAO A SECO "ZILMER" MOD. MCI POT. 3 KVA TENSAO DE ENTRADA 440 V TENSAO DE SAIDA 220 V | | TANCAGEM | 1 | R$ 7.104,75 |



Este documento é cópia do original, assinado digitalmente por ANA ELISA LAQUIMIA DE SOUZA e Tribunal de Justica do Estado de Sao Paulo, protocolado em 09/09/2026 às 11:37 , sob o número WJM26411429880 .
Para conferir o original, acesse o site https://esaj.tjsp.jus.br/pastadigital/pg/abrirConferenciaDocumento.do, informe o processo 1115045-55.2025.8.26.0100 e código hcVFAisX.

| *Grupo de Bens: Máquinas e Equipamentos* | | | *CBE - COMPANHIA BRASILEIRA DE ESTIRENO - UNIDADE ESTIRÊNICOS - SM- CAMAÇARI - BA* | | | *Data-base: 11/2025* |
|---|---|---|---|---|---|---|
| ***Item*** | ***Conta*** | ***Descrição*** | ***Tag*** | ***Setor*** | ***Qtde.*** | ***Valor de Mercado 2025*** |
| 574 | MÁQUINAS E EQUIPAMENTOS | TROCADOR DE CALOR FABR. EMECAL 1493 TIPO CASCO TUBO REFRIADOR DE ESTIRENO CILINDRICO HORIZONTAL MAT. CASCO/TUBO A-106-B/A-214 COM ISOLAMENTO TERMICO PRODUTO CTUBO/CASCO ESTIRENO/BRINE PRESSAO OPERACIONAL CASCO/TUBO 2,11KG/CM2 / 3,52KG/CM2 TEMPERATURA OPERACIONAL CASCO/TUBO -1/4 GRAUS / 46/10 GRAUS DIM. 303,22 X 5571 MM ESPESSURA DO CASCO 10,31MM QUANTIDADE DE TUBOS 93 DIM. 3/4 POL X 4877MM | TT-709 | TANCAGEM | 1 | R$ 82.588,50 |
| 575 | MÁQUINAS E EQUIPAMENTOS | TROCADOR DE CALOR FABR. EMECAL TIPO CASCO TUBO RESFRIADOR DE ESTIRENO CILINDRICO HORIZONTAL MAT. CASCO/TUBO A-106-B/A-214 COM ISOLAMENTO TERMICO PRODUTO TUBOS/CASCO ESTIRENO/BRINE PRESSAO OPERACIONAL CASCO/TUBOS 2,81KG/CM2 / 4,22KG/CM2 TEMPERATURA CASCO/TUBO 90,7/48,8 GRAUS 31,1/47,7 GRAUS DIM. 254 X 5512 MM ESPESSURA DO CASCO 9,27 MM QUANTIDADE DE TUBOS 188 PESO VAZIO 870 KG | TT-710 | TANCAGEM | 1 | R$ 57.644,25 |
| 576 | MÁQUINAS E EQUIPAMENTOS | BOMBA CENTRIFUGA FABR. CANBERRA MOD. 3796-ST N/S 4184810 DE TRANSFERENCIA TAMANHO 1,5 X 1,5 X 8 POL VAZAO 2,5 M3/H ALTURA MANOMETRICA 10 FABR. PRODUTO AGUA CONTAMINADA COM MOTOR ELETRICO POT. 2CV ROTACAO 1750 RPM MONTADA EM CARRINHO TIPO PLATAFORMA DIM. 1500 X 800 X 500 MM | 360000110 | UTILIDADES | 1 | R$ 32.690,25 |
| 577 | MÁQUINAS E EQUIPAMENTOS | BOMBA CENTRIFUGA "ANSIMAG" MOD. K1516-CAX5125 N/S PARA REFLUXO ACIDO STRIPPER VAZAO MAX. 21 GPM TAMANHO 1,5 X 1 X 6 POL ACOPLAMENTO MAGNETICO ACIONADA POR MOTOR ELETRICO DE 7,5 CV ROTACAO 3515 RPM | PP-313 | UTILIDADES | 1 | R$ 61.375,50 |



Este documento é cópia do original, assinado digitalmente por ANA ELISA LAQUIMIA DE SOUZA e Tribunal de Justica do Estado de Sao Paulo, protocolado em 09/09/2026 às 11:37 , sob o número WJM26411429880 .
Para conferir o original, acesse o site https://esaj.tjsp.jus.br/pastadigital/pg/abrirConferenciaDocumento.do, informe o processo 1115045-55.2025.8.26.0100 e código hcVFAisX.

| *Grupo de Bens: Máquinas e Equipamentos* | | | *CBE - COMPANHIA BRASILEIRA DE ESTIRENO - UNIDADE ESTIRÊNICOS - SM- CAMAÇARI - BA* | | | *Data-base: 11/2025* |
|---|---|---|---|---|---|---|
| ***Item*** | ***Conta*** | ***Descrição*** | ***Tag*** | ***Setor*** | ***Qtde.*** | ***Valor de Mercado 2025*** |
| 578 | MÁQUINAS E EQUIPAMENTOS | BOMBA CENTRIFUGA "ANSIMAG" MOD. K326-CAX5000 N/S PARA REFLUXO DE ACIDO STRIPPER VAZAO MAX. 80 GPM TAMANHO 3 X 2 X 6 POL ACOPLAMENTO MAGNETICO ACIONADA POR MOTOR ELETRICO DE 1,5 CV ROTACAO 1750 RPM | PP-324 | UTILIDADES | 1 | R$ 66.955,50 |
| 579 | MÁQUINAS E EQUIPAMENTOS | BOMBA CENTRIFUGA "RHEINHUTE" MOD. VSV-RCBKV25/160 BOMBA DE HIPOCLORITO ROTOR MAT. FIBRA VAZAO 4,8 M3/H DIAM. ROTOR 177,8 MM ALTURA MANOMETRICA 11,7 FABR. MOTOR ELETRICO POT. 1,5 CV ROTACAO 1750 RPM (DESATIVADO) | | UTILIDADES | 1 | R$ 19.241,25 |
| 580 | MÁQUINAS E EQUIPAMENTOS | BOMBA CENTRIFUGA FABR. ENSIVAL MORET, MOD. MFB 50-160, V= 60 M3/H, H= 42 MM, COM MOTOR 25 CV/ 3450 RPM | PP 451.S/A | UTILIDADES | 1 | R$ 46.689,75 |
| 581 | MÁQUINAS E EQUIPAMENTOS | BOMBA CENTRIFUGA FABR. FLOWSERVE MOD. D-820 N/S WOL08378 TAMANHO 2 1/2 X 2 1/2 X 8 POL PRODUTO AGUA PARA COMBATE A INCENDIO MOTOR ELETRICO POT. 5 CV | 360001383 (PP 792.B) | UTILIDADES | 1 | R$ 8.834,25 |
| 582 | MÁQUINAS E EQUIPAMENTOS | BOMBA CENTRIFUGA FABR. FLOWSERVE MOD. D-820 TAMANHO 2 1/2 X 2 1/2 X 8 POL PRODUTO AGUA PARA COMBATE A INCENDIO MOTOR ELETRICO POT. 5 CV | 360001384 (PP 792.A) | UTILIDADES | 1 | R$ 8.834,25 |
| 583 | MÁQUINAS E EQUIPAMENTOS | BOMBA CENTRIFUGA FABR. KSB MOD. MULTITEC 50/9 COM MOTOR 100 CV/ 3500 RPM | PP-325-02 A | UTILIDADES | 1 | R$ 81.283,50 |
| 584 | MÁQUINAS E EQUIPAMENTOS | BOMBA CENTRIFUGA FABR. KSB MOD. MULTITEC 50/9 COM MOTOR 100 CV/ 3500 RPM | PP-325-02 B | UTILIDADES | 1 | R$ 48.742,50 |
| 585 | MÁQUINAS E EQUIPAMENTOS | BOMBA CENTRIFUGA FABR. IMBIL MOD. BEL 40/7 MULTIESTAGIO, HORIZONTAL, V= 16 M3/H, VEDAÇÃO TIPO GAXETA C/ MOTOR | PP-325-01 A/B | UTILIDADES | 1 | R$ 61.265,25 |
| 586 | MÁQUINAS E EQUIPAMENTOS | BOMBA CENTRIFUGA FABR. KSB MOD. MULTITEC C 50/9-4.1 , V= 48 M3/H, COM MOTOR 125 CV/ 3750 RPM, OP. 495580 | PP-452 A/S | UTILIDADES | 1 | R$ 59.084,25 |
| 587 | MÁQUINAS E EQUIPAMENTOS | BOMBA CENTRIFUGA FABR. OMEL MOD. UND I N/S 72169A DE ALTA PRESSAO TAMANHO 3 X 3 POL VAZAO 10 M3/H ALTURA MANOMETRICA 30 FABR. MOTOR ELETRICO 20 CV ROTACAO 1760 RPM | PP-365 | UTILIDADES | 1 | R$ 44.637,00 |



Este documento é cópia do original, assinado digitalmente por ANA ELISA LAQUIMIA DE SOUZA e Tribunal de Justica do Estado de Sao Paulo, protocolado em 09/09/2026 às 11:37 , sob o número WJM26411429880
Para conferir o original, acesse o site https://esaj.tjsp.jus.br/pastadigital/pg/abrirConferenciaDocumento.do, informe o processo 1115045-55.2025.8.26.0100 e código hcVFAisX.

| *Grupo de Bens: Máquinas e Equipamentos* | | | *CBE - COMPANHIA BRASILEIRA DE ESTIRENO - UNIDADE ESTIRÊNICOS - SM- CAMAÇARI - BA* | | | *Data-base: 11/2025* |
|---|---|---|---|---|---|---|
| ***Item*** | ***Conta*** | ***Descrição*** | ***Tag*** | ***Setor*** | ***Qtde.*** | ***Valor de Mercado 2025*** |
| 588 | MÁQUINAS E EQUIPAMENTOS | BOMBA CENTRIFUGA FABR. OMEL MOD. UND.II/A110 BOMBA DE RECIRCULACAO DE GICETO TAMANHO 8 X 6 15 POL ROTOR ABERTO ACIONADO POR MOTOR ELETRICO DE 100 CV ROTACAO 1750 RPM | PP-215A | UTILIDADES | 1 | R$ 100.433,25 |
| 589 | MÁQUINAS E EQUIPAMENTOS | BOMBA CENTRIFUGA FABR. OMEL MOD. UND.II/A170 BOMBA DE RECIRCULACAO DE BRINE TAMANHO 8 X 6 15 POL ROTOR ABERTO ACIONADO POR MOTOR ELETRICO DE 100 CV ROTACAO 1750 RPM | PP-215S | UTILIDADES | 1 | R$ 100.433,25 |
| 590 | MÁQUINAS E EQUIPAMENTOS | BOMBA CENTRIFUGA FABR. OMEL MOD. UND-AA N/S 134399B PRODUTO AGUA ALCALINA PARA OMT-320A VAZAO 2,3M3/H DIAM. ROTOR 162 MM TAMANHO 2 X 1 1/2 X 8 POL ACIONADA POR MOTOR ELETRICO DE 3 CV ROTACAO 1740 RPM | PP-310 | UTILIDADES | 1 | R$ 27.897,75 |
| 591 | MÁQUINAS E EQUIPAMENTOS | BOMBA CENTRIFUGA FABR. OMEL N/S 72172 VAZAO 2,5 M3/H ALTURA MANOMETRICA 8,5 FABR. ROTOR 3/4 POL MOTOR ELETRICO POT. 15 CV | PP-368 | UTILIDADES | 1 | R$ 44.637,00 |
| 592 | MÁQUINAS E EQUIPAMENTOS | BOMBA CENTRIFUGA FABR. WORTHINGTON MOD. 10LNH-18 BI-PARTIDA TAMANHO 12 X 10 X 18 POL PARA RESFRIAMENTO VAZAO 1000 M3/H ALTURA MANOMETRICA 90 M DIAM. 434,34 MM ROTOR DE BRONZE MOTOR ELETRICO POT. 450 HP ROTACAO 1785 RPM | 360001364 (PP 318.S) | UTILIDADES | 1 | R$ 192.969,75 |
| 593 | MÁQUINAS E EQUIPAMENTOS | BOMBA CENTRIFUGA FABR. WORTHINGTON MOD. 10LNH-18 BI-PARTIDA TAMANHO 12 X 10 X 18 POL PARA RESFRIAMENTO VAZAO 1000 M3/H ALTURA MANOMETRICA 90 M ROTOR DE BRONZE DIAM. 434,34 MM MOTOR ELETRICO POT. 450 HP ROTACAO 1785 RPM | 360001369 (PP 717.B) | UTILIDADES | 1 | R$ 175.200,00 |
| 594 | MÁQUINAS E EQUIPAMENTOS | BOMBA CENTRIFUGA FABR. WORTHINGTON MOD. 10LNH-18 BI-PARTIDA TAMANHO 12 X 10 X 18 POL PARA RESFRIAMENTO VAZAO 1000 M3/H ALTURA MANOMETRICA 90 M ROTOR DE BRONZE DIAM. 434,34 MM MOTOR ELETRICO POT. 450 HP ROTACAO 1785 RPM | 360001366 (PP 318.B) | UTILIDADES | 1 | R$ 175.200,00 |



Este documento é cópia do original, assinado digitalmente por ANA ELISA LAQUIMIA DE SOUZA e Tribunal de Justica do Estado de Sao Paulo, protocolado em 09/09/2026 às 11:37 , sob o número WJM26411429880 .
Para conferir o original, acesse o site https://esaj.tjsp.jus.br/pastadigital/pg/abrirConferenciaDocumento.do, informe o processo 1115045-55.2025.8.26.0100 e código hcVFAisX.

| *Grupo de Bens: Máquinas e Equipamentos* | | | *CBE - COMPANHIA BRASILEIRA DE ESTIRENO - UNIDADE ESTIRÊNICOS - SM- CAMAÇARI - BA* | | | *Data-base: 11/2025* |
|---|---|---|---|---|---|---|
| ***Item*** | ***Conta*** | ***Descrição*** | ***Tag*** | ***Setor*** | ***Qtde.*** | ***Valor de Mercado 2025*** |
| 595 | MÁQUINAS E EQUIPAMENTOS | BOMBA CENTRIFUGA FABR. WORTHINGTON MOD. 10LNH-18 BI-PARTIDA TAMANHO 12 X 10 X 18 POL PARA RESFRIAMENTO VAZAO 1000 M3/H ALTURA MANOMETRICA 90 M ROTOR DE BRONZE DIAM. 434,34 MM ACIONAMENTO POR TURBINA A VAPOR POT. 400 HP ROTACAO 4700 RPM | 360001368 (PP 717.A) | UTILIDADES | 1 | R$ 221.790,00 |
| 596 | MÁQUINAS E EQUIPAMENTOS | BOMBA CENTRIFUGA FABR. WORTHINGTON MOD. 10LNH-18 BI-PARTIDA TAMANHO 12 X 10 X 18 POL PARA RESFRIAMENTO VAZAO 1000 M3/H ALTURA MANOMETRICA 90 M ROTOR DE BRONZE DIAM. 434,34 MM ACIONAMENTO POR TURBINA A VAPOR POT. 400 HP ROTACAO 4700 RPM | 360001367 (PP 318.A) | UTILIDADES | 1 | R$ 244.284,75 |
| 597 | MÁQUINAS E EQUIPAMENTOS | BOMBA CENTRIFUGA FABR. WORTHINGTON MOD. 10LNH-18 BI-PARTIDA TAMANHO 12 X 10 X 18 POL PARA RESFRIAMENTO VAZAO 1000 M3/H ALTURA MANOMETRICA 90 M ROTOR DE BRONZE DIAM. 434,34 MM COM ACIONAMENTO POR TURBINA A VAPOR FAB. AKZ TIPO Z63P POT. 293 KW / 393 HP ROTACAO MAX. 5000 RPM PRESSAO A VAPOR 37,5 KG/CM2 PRESSAO DE ESCAPE 2,5 KG/CM2 | 360001363 (PP 318.B) | UTILIDADES | 1 | R$ 244.284,75 |
| 598 | MÁQUINAS E EQUIPAMENTOS | BOMBA CENTRIFUGA FABR. WORTHINGTON MOD. 10LNH-18 BI-PARTIDA TAMANHO 12 X 10 X 18 POL PARA RESFRIAMENTO VAZAO 1000 M3/H ALTURA MANOMETRICA 90 M ROTOR DE BRONZE DIAM. 434,34 MM MOTOR ELETRICO POT. 450 HP ROTACAO 1785 RPM | 360001365 (PP 318.C) | UTILIDADES | 1 | R$ 175.200,00 |
| 599 | MÁQUINAS E EQUIPAMENTOS | BOMBA CENTRIFUGA FABR. WORTHINGTON MOD. 10LNH-18 N/S BX-58405 BI-PARTIDA TAMANHO 12 X 10 X 18 POL PARA RESFRIAMENTO VAZAO 1000 M3/H ALTURA MANOMETRICA 90 M ROTOR DE BRONZE DIAM. 434,34 MM MOTOR A DIESEL POT. 365 HP ROTACAO 1775 RPM | 360001362 (PP 319) | UTILIDADES | 1 | R$ 141.815,25 |



Este documento é cópia do original, assinado digitalmente por ANA ELISA LAQUIMIA DE SOUZA e Tribunal de Justica do Estado de Sao Paulo, protocolado em 09/09/2026 às 11:37 , sob o número WJM26411429880
Para conferir o original, acesse o site https://esaj.tjsp.jus.br/pastadigital/pg/abrirConferenciaDocumento.do, informe o processo 1115045-55.2025.8.26.0100 e código hcVFAisX.

| *Grupo de Bens: Máquinas e Equipamentos* | | | *CBE - COMPANHIA BRASILEIRA DE ESTIRENO - UNIDADE ESTIRÊNICOS - SM- CAMAÇARI - BA* | | | *Data-base: 11/2025* |
|---|---|---|---|---|---|---|
| ***Item*** | ***Conta*** | ***Descrição*** | ***Tag*** | ***Setor*** | ***Qtde.*** | ***Valor de Mercado 2025*** |
| 600 | MÁQUINAS E EQUIPAMENTOS | BOMBA CENTRIFUGA FABR. WORTHINGTON MOD. 5LN18 N/S BX-83373 BI-PARTIDA VAZAO 480 M3/H ALTURA MANOMETRICA 96 FABR. DIAM. ROTOR 17 3/8 POL MOTOR A DIESEL FAB. SCANIA TIPO SS-T4 POT. 300 CV ROTACAO 1780 RPM | PP-791A | UTILIDADES | 1 | R$ 125.820,75 |
| 601 | MÁQUINAS E EQUIPAMENTOS | BOMBA CENTRIFUGA FABR. WORTHINGTON MOD. 6LN18 N/S BX-83372 BI-PARTIDA VAZAO 480 M3/H ALTURA MANOMETRICA 96 FABR. DIAM. ROTOR 17 3/8 POL ACIONAMENTO MOTOR ELETRICO FAB. GE POT. 300 CV ROTACAO 1780 RPM | PP-791B | UTILIDADES | 1 | R$ 150.649,50 |
| 602 | MÁQUINAS E EQUIPAMENTOS | BOMBA CENTRIFUGA FABR. WORTHINGTON MOD. D-1011 N/S BX-58916 TAMANHO D-2 X 1 X 6 POL PRODUTO AGUA ROTOR 5 3/8 POL (136 MM) MOTOR ELETRICO POT. 20 CV ROTACAO 3535 RPM | PP-717 A | UTILIDADES | 1 | R$ 30.653,25 |
| 603 | MÁQUINAS E EQUIPAMENTOS | BOMBA CENTRIFUGA FABR. WORTHINGTON MOD. D-1011 N/S BX-58917 TAMANHO D-2 X 1 X 6 POL PRODUTO AGUA ROTOR 5 3/8 POL (136 MM) MOTOR ELETRICO POT. 20 CV ROTACAO 3535 RPM | PP-717 B | UTILIDADES | 1 | R$ 30.653,25 |
| 604 | MÁQUINAS E EQUIPAMENTOS | BOMBA CENTRIFUGA FABR. WORTHINGTON MOD. D-1011 N/S BX-58989/58990 TAMANHO D-6 X 2 X 8 POL PRODUTO AGUA DESMINERALIZADA ROTOR 7 POL (177 MM) MOTOR ELETRICO POT. 20 CV ROTACAO 3530 RPM | PP-718 | UTILIDADES | 1 | R$ 30.653,25 |
| 605 | MÁQUINAS E EQUIPAMENTOS | BOMBA CENTRIFUGA FABR. WORTHINGTON MOD. D-1011 N/S BX-73075 PARA CIRCULACAO DE AGUA ROTOR FECHADO DIAM. 9,5 POL MOTOR ELETRICO POT. 10 CV ROTACAO 1760 RPM | PP-704 | UTILIDADES | 1 | R$ 28.425,00 |
| 606 | MÁQUINAS E EQUIPAMENTOS | BOMBA CENTRIFUGA FABR. WORTHINGTON PARA DESCARREGAMENTO DE CLORETO DE ETILA TAMANHO 1 1/2 X 1 X 8 POL ROTOR FECHADO ACIONADA POR MOTOR ELETRICO DE 7,5 CV ROTACAO 3530 RPM | PP-301 | UTILIDADES | 1 | R$ 27.855,00 |



Este documento é cópia do original, assinado digitalmente por ANA ELISA LAQUIMIA DE SOUZA e Tribunal de Justica do Estado de Sao Paulo, protocolado em 09/09/2026 às 11:37 , sob o número WJM26411429880 .
Para conferir o original, acesse o site https://esaj.tjsp.jus.br/pastadigital/pg/abrirConferenciaDocumento.do, informe o processo 1115045-55.2025.8.26.0100 e código hcVFAisX.

| *Grupo de Bens: Máquinas e Equipamentos* | | | *CBE - COMPANHIA BRASILEIRA DE ESTIRENO - UNIDADE ESTIRÊNICOS - SM- CAMAÇARI - BA* | | | *Data-base: 11/2025* |
|---|---|---|---|---|---|---|
| ***Item*** | ***Conta*** | ***Descrição*** | ***Tag*** | ***Setor*** | ***Qtde.*** | ***Valor de Mercado 2025*** |
| 607 | MÁQUINAS E EQUIPAMENTOS | BOMBA CENTRIFUGA FABR. WORTHINGTON PARA DESCARREGAMENTO DE SODA CAUSTICA TAMANHO D X 2 X 1 X10 POL VAZAO 6 M3/H ROTOR FECHADO DIAM. 8,7 POL MAT. ACO INOX ACIONADA POR MOTOR ELETRICO DE 5 CV ROTACAO 1745 RPM | | UTILIDADES | 1 | R$ 27.855,00 |
| 608 | MÁQUINAS E EQUIPAMENTOS | BOMBA CENTRIFUGA FABR. WORTHINGTON PARA DESCARREGAMENTO DE SODA CAUSTICA TAMANHO D X 2 X 1 X10 POL VAZAO 6M3/H ROTOR FECHADO DIAM. 8,7 POL MAT. ACO INOX ACIONADA POR MOTOR ELETRICO DE 7,5 CV ROTACAO 3530 RPM | | UTILIDADES | 1 | R$ 27.855,00 |
| 609 | MÁQUINAS E EQUIPAMENTOS | BOMBA CENTRIFUGA FABR. WORTHINGTON PARA DESCARREGAMENTO DE SODA CAUSTICA TAMANHO D X 2 X 1 X10 POL VAZAO 6M3/H ROTOR FECHADO DIAM. 8,7 POL MAT. ACO INOX ACIONADA POR MOTOR ELETRICO DE 7,5 CV ROTACAO 3530 RPM | | UTILIDADES | 1 | R$ 27.855,00 |
| 610 | MÁQUINAS E EQUIPAMENTOS | BOMBA CENTRIFUGA FABR. WORTHINGTON TAMANHO D-3 X 1 1/2 X 8 POL BOMBA DO TAMBOR DO FLARE PRODUTO AROMATICOS VAZAO 9 M3/H MOTOR ELETRICO POT. 1,5 CV ROTACAO 1730 RPM | PP-327 | UTILIDADES | 1 | R$ 26.433,75 |
| 611 | MÁQUINAS E EQUIPAMENTOS | BOMBA DE FUSOS FABR. TRIPO PLENTY HERO MOD. T38-35L TIPO MIRRLESS MAT. DO FUSO AISI 4140 MAT. DA CARCACA ACO CARBONO VAZAO 1 A 38 M3/H PRODUTO OLEO BTE MOTOR ELETRICO 5 CV ROTACAO 1745 RPM | | UTILIDADES | 1 | R$ 20.049,75 |
| 612 | MÁQUINAS E EQUIPAMENTOS | BOMBA DE VACUO FABR. HF MOD. D45 N/S 84012001 CAP. 44 M3/H CARGA DE OLEO 3,3 L MOTOR ELETRICO POT. 3 CV ROTACAO 1700 RPM MONTADA EM CARRINHO TIPO PLATAFORMA DIM. 500 X 1000 X 400 MM | 360000111 | UTILIDADES | 1 | R$ 15.025,50 |
| 613 | MÁQUINAS E EQUIPAMENTOS | BOMBA DOSADORA FABR. MILTON ROY 05102064319-2 VAZAO 1135 L/H DIM. 1 X 1 X 6 POL POT. 0,15 CV ROTACAO 1725 RPM | | UTILIDADES | 1 | R$ 20.484,75 |



Este documento é cópia do original, assinado digitalmente por ANA ELISA LAQUIMIA DE SOUZA e Tribunal de Justica do Estado de Sao Paulo, protocolado em 09/09/2026 às 11:37 , sob o número WJM26411429880
Para conferir o original, acesse o site https://esaj.tjsp.jus.br/pastadigital/pg/abrirConferenciaDocumento.do, informe o processo 1115045-55.2025.8.26.0100 e código hcVFAisX.

| *Grupo de Bens: Máquinas e Equipamentos* | | | *CBE - COMPANHIA BRASILEIRA DE ESTIRENO - UNIDADE ESTIRÊNICOS - SM- CAMAÇARI - BA* | | | *Data-base: 11/2025* |
|---|---|---|---|---|---|---|
| ***Item*** | ***Conta*** | ***Descrição*** | ***Tag*** | ***Setor*** | ***Qtde.*** | ***Valor de Mercado 2025*** |
| 614 | MÁQUINAS E EQUIPAMENTOS | BOMBA PNEUMATICA FABR. WILDEN TIPO DIAFRAGMA DUPLO MAT. TEFLON DIAM. APROXIMADO 120 MM | 360001481 | UTILIDADES | 1 | R$ 21.509,25 |
| 615 | MÁQUINAS E EQUIPAMENTOS | CALDEIRA A GAS (H-410-02 ) FABR. CIA BRASILEIRA DE CALDEIRAS-CBC MOD. VP 117W SÉRIIE1211452 EVAPORAÇÃO 17000KG/H, PRESSÃO DE PROJETO 20KG/CM2, PRESSÃO DE TESTE 30KG/CM2, PRESSÃO DE OPERAÇÃO 17KG/CM2, TEMP. DO VAPOR 206C, SUPERFÍCIE DE AQUECIMENTO 170M2. | CD 325.01 | UTILIDADES | 1 | R$ 7.042.721,25 |
| 616 | MÁQUINAS E EQUIPAMENTOS | CALDEIRA A GAS FABR. CIA BRASILEIRA DE CALDEIRAS-CBC MOD. VP 120W EVAPORAÇÃO 20000 KG/H, PRESSÃO DE PROJETO 20KG/CM2, PRESSÃO DE TESTE 30KG/CM2, PRESSÃO DE OPERAÇÃO 17KG/CM2, TEMP. DO VAPOR 206C, SUPERFÍCIE DE AQUECIMENTO 200 M2. | CD 325.02 | UTILIDADES | 1 | R$ 7.561.339,50 |
| 617 | MÁQUINAS E EQUIPAMENTOS | CALDEIRA A GAS NATURAL FABR. ZANINI (SATHEL) MOD. AG-5110 CAP. 40 T/H, PMTA 47 KGF/CM2, SUP. AQUEC. 565,5 M2, NS. 21-31 COM SOPRADOR (PC 451), ECONOMIZADOR (TT 451), TANQUE FLASH (MS 492), CHAMINE (CQ 451) | CD 451 | UTILIDADES | 1 | R$ 12.602.232,75 |
| 618 | MÁQUINAS E EQUIPAMENTOS | CCM 440 V COM 4 COLUNAS DIM. 1400 X 2500 X 800 MM | MC-450.1 | UTILIDADES | 1 | R$ 93.729,00 |
| 619 | MÁQUINAS E EQUIPAMENTOS | CHILLER DE CONDENSAÇAO A AGUA FABR. CARRIER MOD. 19FA16X425-16-14 N/S 134399A REFRIGERANTE R-12 VAZAO 1240 GPM CAP. 500 TR ACIONADO POR MOTOR ELETRICO DE 450CV | GR-202 | UTILIDADES | 1 | R$ 835.489,50 |
| 620 | MÁQUINAS E EQUIPAMENTOS | CHILLER DE CONDENSAÇÃO DE ÁGUA FABR. FRIO BRASIL TIPO 22B/ R-134 AUNITOP MOD. UNITUR 30 UNITOP 22BX-4086U, V= 2052 M3/H, REFR. R 1314A, NR. 5247 ANO 86 | GR 202R | UTILIDADES | 1 | R$ 1.493.020,50 |



Este documento é cópia do original, assinado digitalmente por ANA ELISA LAQUIMIA DE SOUZA e Tribunal de Justica do Estado de Sao Paulo, protocolado em 09/09/2026 às 11:37 , sob o número WJM26411429880
Para conferir o original, acesse o site https://esaj.tjsp.jus.br/pastadigital/pg/abrirConferenciaDocumento.do, informe o processo 1115045-55.2025.8.26.0100 e código hcVFAisX.

| *Grupo de Bens: Máquinas e Equipamentos* | | | *CBE - COMPANHIA BRASILEIRA DE ESTIRENO - UNIDADE ESTIRÊNICOS - SM- CAMAÇARI - BA* | | | *Data-base: 11/2025* |
|---|---|---|---|---|---|---|
| ***Item*** | ***Conta*** | ***Descrição*** | ***Tag*** | ***Setor*** | ***Qtde.*** | ***Valor de Mercado 2025*** |
| 621 | MÁQUINAS E EQUIPAMENTOS | CHILLER FABR. COLDEX TRANE MOD. CGWA750A N/S G5HDM2492 REFRIGERANTE FREON 22 CARGA TERMICA 151285 KCAL/H VAZAO DE ETILENO GLICOL (BRINE) 32895 KG/H TEMPERATURA DE SAIDA BRINE -1,1 GRAUS DENSIDADE 1,03 VISCOSIDADE 3,5CS MOTOR ELETRICO 75 CV ROTACAO 1750 RPM NAO INSTALADO | | UTILIDADES | 1 | R$ 88.051,50 |
| 622 | MÁQUINAS E EQUIPAMENTOS | DESAERADOR | MS-451 | UTILIDADES | 1 | R$ 655.316,25 |
| 623 | MÁQUINAS E EQUIPAMENTOS | EXAUSTOR DE PAREDE DIAM. APROXIMADO 900 MM ACIONADO POR MOTOR ELETRICO POT. 1 CV ROTACAO 1760 RPM | | UTILIDADES | 1 | R$ 2.490,75 |
| 624 | MÁQUINAS E EQUIPAMENTOS | FLARE COM TANQUE (MS-311) FABR. ALOX S.A CILINDRICO VERTICAL (TAMBOR DE SELAGEM DO FLARE) MAT. ACO CARBONO PRODUTO GASES DE PROCESSO DIM. 1676 X 5486 MM PESO VAZIO 3850 KG, COLUNA (M-311A) ALT. 30.500 MM, PESO 4.100 KG E QUEIMADOR (GQ-304) 500 KG | MS-311A/MS-311/GQ-304 | UTILIDADES | 1 | R$ 1.199.931,00 |
| 625 | MÁQUINAS E EQUIPAMENTOS | INTERFACE FABR. SOLARTRON / APPLITECH PARA MEDIR FLUXO E DENSIDADE DE MATERIA PRIMA PARA PLANTA EDN (ESTIRENO/EB) (ENTRADA DE MED. MATÉRIA PRIMA E VAPOR) | | UTILIDADES | 1 | R$ 2.916,75 |
| 626 | MÁQUINAS E EQUIPAMENTOS | MESA DE CONTROLE DE MEDICAO MAT. ACO CARBONO DIM. 1000 X 800 X 1320 MM (ENTRADA DE MED. DE MATERIA PRIMA E VAPOR) | | UTILIDADES | 2 | R$ 66.728,25 |
| 627 | MÁQUINAS E EQUIPAMENTOS | PAINEL ELETRICO CCM FABR. EQUIPEL MAT. ACO CARBONO COM 4 MODULOS DIM. 2600 X 700 X 2300 MM | 360001507 (MC 450.1) | UTILIDADES | 1 | R$ 140.125,50 |
| 628 | MÁQUINAS E EQUIPAMENTOS | PIPE RACK, TUBULACAO ELEVADA (305 M) | | UTILIDADES | 1 | R$ 16.307.172,00 |
| 629 | MÁQUINAS E EQUIPAMENTOS | PLATAFORMA METALICA PARA DESCARREGAMENTO COM 2 ESCADAS MAT. ACO CARBONO DIM. 13000 X 4300 X 4700 MM | | UTILIDADES | 1 | R$ 13.041,75 |
| 630 | MÁQUINAS E EQUIPAMENTOS | TANQUE CILINDRICO VERTICAL MAT. FIBRA DURACOR PARA AGUA ACIDA PESO VAZIO 1270 KG DIAM. 3658 X 3963 MM, 41,63 M3 | | UTILIDADES | 1 | R$ 69.561,75 |



Este documento é cópia do original, assinado digitalmente por ANA ELISA LAQUIMIA DE SOUZA e Tribunal de Justica do Estado de Sao Paulo, protocolado em 09/09/2026 às 11:37 , sob o número WJM26411429880 .
Para conferir o original, acesse o site https://esaj.tjsp.jus.br/pastadigital/pg/abrirConferenciaDocumento.do, informe o processo 1115045-55.2025.8.26.0100 e código hcVFAisX.

| *Grupo de Bens: Máquinas e Equipamentos* | | | *CBE - COMPANHIA BRASILEIRA DE ESTIRENO - UNIDADE ESTIRÊNICOS - SM- CAMAÇARI - BA* | | | *Data-base: 11/2025* |
|---|---|---|---|---|---|---|
| ***Item*** | ***Conta*** | ***Descrição*** | ***Tag*** | ***Setor*** | ***Qtde.*** | ***Valor de Mercado 2025*** |
| 631 | MÁQUINAS E EQUIPAMENTOS | TANQUE FABR. MHM CILINDRICO VERTICAL MAT. ACO CARBONO PRODUTO EFLUENTES ALCALINOS DIAM. 2440 X 4880 MM PESO VAZIO 3400 KG | | UTILIDADES | 1 | R$ 155.965,50 |
| 632 | MÁQUINAS E EQUIPAMENTOS | TANQUE MAT. ACO CARBONO CILINDRICO HORIZONTAL PRODUTO OLEO DIESEL DIM. 680 X 1380 MM VOLUME APROXIMADO 0,50 M3 PESO APROXIMADO 150 KG | MS-795 | UTILIDADES | 1 | R$ 6.881,25 |
| 633 | MÁQUINAS E EQUIPAMENTOS | TANQUE MAT. ACO CARBONO CILINDRICO VERTICAL DIM. 3000 X 4000 MM VOLUME APROXIMADO 28,27 M3 PESO APROXIMADO 3625,82 KG (DESATIVADO) | | UTILIDADES | 1 | R$ 166.323,75 |
| 634 | MÁQUINAS E EQUIPAMENTOS | TANQUE MAT. ACO CARBONO CILINDRICO VERTICAL ESPESSURA 12,7 MM DIM. 1400 X 2100 MM VOLUME APROXIMADO 3,23 M3 PESO APROXIMADO 643 KG | MS-101 | UTILIDADES | 1 | R$ 29.496,00 |
| 635 | MÁQUINAS E EQUIPAMENTOS | TANQUE "ALOX S.A" MAT. POLIETILENO ROTOMOLDADO CILINDRICO VERTICAL CAP. 2100 L | | UTILIDADES | 1 | R$ 3.136,50 |
| 636 | MÁQUINAS E EQUIPAMENTOS | TANQUE "ALPINA" CILINDRICO VERTICAL PRODUTO HIPOCLORITO DE SODIO MAT. POLIETILENO VOLUME 5,67 M3 DIM. 1740 X 2385 M | MS-711 | UTILIDADES | 1 | R$ 5.391,75 |
| 637 | MÁQUINAS E EQUIPAMENTOS | TANQUE "ALPINA" MAT. POLIETILENO ROTOMOLDADO CILINDRICO VERTICAL CAP. 2100 L | | UTILIDADES | 1 | R$ 3.136,50 |
| 638 | MÁQUINAS E EQUIPAMENTOS | TANQUE CILINDRICO HORIZONTAL VERTICAL FABR. CBEI COMPANHIA BRAS. DE ENG. E IND. MAT. ACO CARBONO PRODUTO CLORETO DE ETILA DIAM. 2440 X 7520 MM ESPESSURA 16 MM | | UTILIDADES | 1 | R$ 608.677,50 |
| 639 | MÁQUINAS E EQUIPAMENTOS | TANQUE CILINDRICO VERTICAL MAT. FIBRA DURACOR PARA AGUA ACIDA PESO VAZIO 1270 KG DIAM. 3658 X 3963 MM | | UTILIDADES | 1 | R$ 69.561,75 |
| 640 | MÁQUINAS E EQUIPAMENTOS | TANQUE CILINDRICO VERTICAL MAT. FIBRA DURACOR PARA AGUA ACIDA PESO VAZIO 1270 KG DIAM. 3658 X 3963 MM | | UTILIDADES | 1 | R$ 69.561,75 |



Este documento é cópia do original, assinado digitalmente por ANA ELISA LAQUIMIA DE SOUZA e Tribunal de Justica do Estado de Sao Paulo, protocolado em 09/09/2026 às 11:37 , sob o número WJM26411429880 .
Para conferir o original, acesse o site https://esaj.tjsp.jus.br/pastadigital/pg/abrirConferenciaDocumento.do, informe o processo 1115045-55.2025.8.26.0100 e código hcVFAisX.

| *Grupo de Bens: Máquinas e Equipamentos* | | | *CBE - COMPANHIA BRASILEIRA DE ESTIRENO - UNIDADE ESTIRÊNICOS - SM- CAMAÇARI - BA* | | | *Data-base: 11/2025* |
|---|---|---|---|---|---|---|
| ***Item*** | ***Conta*** | ***Descrição*** | ***Tag*** | ***Setor*** | ***Qtde.*** | ***Valor de Mercado 2025*** |
| 641 | MÁQUINAS E EQUIPAMENTOS | TANQUE CILINDRICO VERTICAL "CEILCOTE" PARA ESTOCAGEM DE AGUA ACIDA MAT. FIBRA DIAM. 3660 X 3962 MM CAP. 41242 LITROS ESPESSURA DO FUNDO 9,5 MM TETO 8 MM PESO 1270 KG | | UTILIDADES | 1 | R$ 69.561,75 |
| 642 | MÁQUINAS E EQUIPAMENTOS | TANQUE CILINDRICO VERTICAL 20709 MAT. ACO CARBONO PRODUTO AGUA ACIDA DIAM. 2662 X 6010 MM VOLUME APROXIMADO 33,45 M3 PESO APROXIMADO 4157,45 KG | | UTILIDADES | 1 | R$ 190.711,50 |
| 643 | MÁQUINAS E EQUIPAMENTOS | TANQUE CILINDRICO VERTICAL EM FIBRA POLIESTIRENO/ ARMAZENAR AGUA DESMI FABR. TECNIPLAS DIAM. 5000 X 11250 MM, NS. TQ5477-ACAP. 200.000 L, PESO VAZIO 3.090 KG, NS. TQ-5477A ((11) 4259-3018) | MT 451 A/B | UTILIDADES | 1 | R$ 426.032,25 |
| 644 | MÁQUINAS E EQUIPAMENTOS | TANQUE DE ANEIS MAT. ACO CARBONO DIM. 5000 X 5000 MM VOLUME APROXIMADO 98 M3 PESO APROXIMADO 7136 KG | 360001385 (MF 790) | UTILIDADES | 1 | R$ 327.343,50 |
| 645 | MÁQUINAS E EQUIPAMENTOS | TANQUE DE BRINE FABR. MHM MAT. ACO CARBONO CILINDRICO HORIZONTAL COM ISOLAMENTO TERMICO CAP. 19 M3 DIM. 2591 X 3658 MM PESO VAZIO 3147 KG | MT-213 | UTILIDADES | 1 | R$ 166.014,00 |
| 646 | MÁQUINAS E EQUIPAMENTOS | TORRE DE RESFRIAMENTO FABR. ALPINA MOD. 2-CPC-8/98/85-ASP ESTRUTURA EM CONCRETO COM 2 CELULAS DIM. TOTAL 10000 X 20000 X 14000 MM COM MOTORES ELETRICOS DOS MOTO VENTILADORES FAB. ABB POT. 100 CV ROTACAO 225 RPM VAZAO 1667 M3/H | 20 | UTILIDADES | 1 | R$ 674.832,75 |
| 647 | MÁQUINAS E EQUIPAMENTOS | TORRE DE RESFRIAMENTO FABR. ALPINA MOD. 3D-CPL-196/80/85-ASP ESTRUTURA EM CONCRETO COM 6 CELULAS DIM. TOTAL 24000 X 20000 X 14000 MM COM MOTORES ELETRICOS DOS MOTO VENTILADORES FAB. ABB POT. 100 CV ROTACAO 225 RPM VAZAO 5000 M3/H | GT-301.1/2/3/4/5/6 | UTILIDADES | 1 | R$ 1.756.199,25 |
| 648 | MÁQUINAS E EQUIPAMENTOS | TRANSFORMADOR TRIFASICO DE TENSAO A SECO FABR. IEME MOD. TDT50 N/S 2109842 POT. 50 KVA TENSAO DE ENTRADA/SAIDA 480/220-127V (78) | TL-350.3 | UTILIDADES | 1 | R$ 3.883,50 |



Este documento é cópia do original, assinado digitalmente por ANA ELISA LAQUIMIA DE SOUZA e Tribunal de Justica do Estado de Sao Paulo, protocolado em 09/09/2026 às 11:37 , sob o número WJM26411429880
Para conferir o original, acesse o site https://esaj.tjsp.jus.br/pastadigital/pg/abrirConferenciaDocumento.do, informe o processo 1115045-55.2025.8.26.0100 e código hcVFAisX.

| *Grupo de Bens: Máquinas e Equipamentos* | | | *CBE - COMPANHIA BRASILEIRA DE ESTIRENO - UNIDADE ESTIRÊNICOS - SM- CAMAÇARI - BA* | | | *Data-base: 11/2025* |
|---|---|---|---|---|---|---|
| ***Item*** | ***Conta*** | ***Descrição*** | ***Tag*** | ***Setor*** | ***Qtde.*** | ***Valor de Mercado 2025*** |
| 649 | MÁQUINAS E EQUIPAMENTOS | TRANSFORMADOR TRIFASICO DE TENSAO A SECO FABR. IEME MOD. TLT-30 N/S 10026 POT. 30 KVA TENSAO DE ENTRADA 480 V TENSAO SAIDA 220 V (DESABRIGADO) | | UTILIDADES | 1 | R$ 16.277,25 |
| 650 | MÁQUINAS E EQUIPAMENTOS | TROCADOR DE CALOR DIAM 650 X 6400 MM COM 160 TUBOS BWG 12.34" ASTM A 179 EM U, CASCO FLUIDO: VAPOR PR. 3 KGF/ CM2, TEMP.= 175 °C, VAZAO 3600 KG/H, NO FEIXO FLUIDO: CONDENSADO PR.2 KGF/ CM2, TEMP. 90 °C, VAZAO 40 M3/H | TT-452 | UTILIDADES | 1 | R$ 445.346,25 |
| 651 | MÁQUINAS E EQUIPAMENTOS | TUBOVIAS, PIPE WAY, TUBULACAO AO NIVEL DO SOLO (540 M) | N/A | UTILIDADES | 1 | R$ 28.871.714,25 |
| 652 | MÁQUINAS E EQUIPAMENTOS | TUBULACAO, INSTALACAO, INSTRUMENTACAO, VALVULAS NA PLANTA DE UTILIDADES | N/A | UTILIDADES | 1 | R$ 10.142.712,00 |
| 653 | MÁQUINAS E EQUIPAMENTOS | UNIDADE DE AGUA GELADA REFRIGERADA A AGUA FABR. REFRISAT MOD. SAT 240W4VNOG.Z, POT. 85 KW, 40 M3/H, FILTRO R22 | GR820R | UTILIDADES | 1 | R$ 147.046,50 |
| 654 | MÁQUINAS E EQUIPAMENTOS | UNIDADE DE REFRIGERAÇAO (CHILLER) COLDEX TRANE Nº CGAD09O4BA0N4N, REFR. GAS R407C, CAP. NOM. 90 TONS, C/ 8 EXAUSTORES, VAZÃO DO EVAPORADOR 32 M3/H, 440-460 V | GR-704R | UTILIDADES | 1 | R$ 250.095,75 |
| 655 | MÁQUINAS E EQUIPAMENTOS | TROCADOR DE CALOR TIPO CASCO TUBO DIM. 400 X 5500 MM | | VP-OPERAÇÕES | 1 | R$ 142.052,25 |
| 656 | MÁQUINAS E EQUIPAMENTOS | TROCADOR DE CALOR "SHE" N/S 2361 TIPO CASCO TUBO DIM. 450 X 5500 MM | | VP-OPERAÇÕES | 1 | R$ 142.052,25 |
| 657 | MÁQUINAS E EQUIPAMENTOS | PAINEL ELETRICO CCM BT FABR.WEG AUTOMAÇÃOL MAT. ACO CARBONO TENSAO 440 V COM 3 COLUNAS, COMPARTIMENTADAS COM GAVETAS DIM. 2500 X 2500 X 900 MM, PROT. IP-54 | MC-360.1 | 360 | 1 | R$ 594.567,00 |
| 658 | MÁQUINAS E EQUIPAMENTOS | PAINEL ELETRICO CCM BT FABR.WEG AUTOMAÇÃOL MAT. ACO CARBONO TENSAO 440 V COM 3 COLUNAS, COMPARTIMENTADAS COM GAVETAS DIM. 3100 X 2500 X 900 MM, PROT. IP-54 | MC-410.1 | 410 | 1 | R$ 541.855,50 |



Este documento é cópia do original, assinado digitalmente por ANA ELISA LAQUIMIA DE SOUZA e Tribunal de Justica do Estado de Sao Paulo, protocolado em 09/09/2026 às 11:37 , sob o número WJM26411429880 .
Para conferir o original, acesse o site https://esaj.tjsp.jus.br/pastadigital/pg/abrirConferenciaDocumento.do, informe o processo 1115045-55.2025.8.26.0100 e código hcVFAisX.

| Grupo de Bens: Máquinas e Equipamentos | | | CBE - COMPANHIA BRASILEIRA DE ESTIRENO - UNIDADE ESTIRÊNICOS - SM- CAMAÇARI - BA | | | Data-base: 11/2025 |
|---|---|---|---|---|---|---|
| **Item** | **Conta** | **Descrição** | **Tag** | **Setor** | **Qtde.** | **Valor de Mercado 2025** |
| **Totais** | | | | | | **R$ 553.338.988,50** |



Este documento é cópia do original, assinado digitalmente por ANA ELISA LAQUIMIA DE SOUZA e Tribunal de Justica do Estado de Sao Paulo, protocolado em 09/09/2026 às 11:37 , sob o número WJMJ26411429880 .
Para conferir o original, acesse o site https://esaj.tjsp.jus.br/pastadigital/pg/abrirConferenciaDocumento.do, informe o processo 1115045-55.2025.8.26.0100 e código hcVFAisX.

| *Grupo de Bens: Máquinas e Equipamentos* | | | *CBE - COMPANHIA BRASILEIRA DE ESTIRENO - UNIDADE ESTIRÊNICOS - SM-CUBATÃO - SP* | | | *Data-base: 11/2025* |
|---|---|---|---|---|---|---|
| ***Item*** | ***Conta*** | ***Descrição*** | ***Tag*** | ***Setor*** | ***Qtde.*** | ***Valor de Mercado 2025*** |
| 1 | MÁQUINAS E EQUIPAMENTOS | TRANSFORMADOR DE TENSAO FABR. TRAFO POT. 100 KVA, NS. 1291.3 | TR905 | ADM | 1 | R$ 15.802,50 |
| 2 | MÁQUINAS E EQUIPAMENTOS | BALANCA RODOVIARIA ELETRONICA "TOLEDO" MOD 8530 CAP=60.000KG C/ MOD 9154 C/ PLATAFORMA ELEVADA P/ BALANCA RODOVIARIA "TOLEDO" MOD V3M-6052892 DIM=3.000X18.000MM | | CABINE DA BALANÇA E PLATAFORMA | 1 | R$ 50.216,25 |
| 3 | MÁQUINAS E EQUIPAMENTOS | TRANSFORMADOR DE TENSAO A SECO FABR. ITAVOLT POT. 15 KVA, NS. 21014 | TR907 | CABINE DA BALANÇA E PLATAFORMA | 1 | R$ 16.792,50 |
| 4 | MÁQUINAS E | GRUPO GERADOR A DIESEL FAR. CATERPILLAR MOD. C15, POT. | GZ214 | CABINE DE FORÇA | 1 | R$ 195.603,75 |
| 5 | MÁQUINAS E EQUIPAMENTOS | GRUPO GERADOR A DIESEL FABR. STEMAC CAP. 440 KVA, COM PAINEL DE TRANSFERENCIA MOD. EGCP-2ST2000M, MOTOR VOLVO | | CABINE DE FORÇA | 1 | R$ 195.514,50 |
| 6 | MÁQUINAS E EQUIPAMENTOS | BANCO AUTOMATICO DE CAPACITORES "SIEMENS" POT=100KVAR/440V | | CABINE DE FORÇA | 1 | R$ 12.651,00 |
| 7 | MÁQUINAS E EQUIPAMENTOS | PAINEL ELETRICO MARCA WEG COMPOSTO PO1 QUADRO DE TRANSFERENCIA AUTOMATICA (QTA) ,I1 QUADRO DE CONTROME DE MOTORES, CCM COM 8 COLUNAS BACK TO BACK DIM (H X C XP ) 2300 X 3000 X 1600 MMA FABR. WEG | CCM 300 | CABINE DE FORÇA | 1 | R$ 308.690,25 |
| 8 | MÁQUINAS E | TRANSFORMADOR FABR. ITALUX POT=15 KVA/ 440 - 220-110 V, NS. | TR205 | CABINE DE FORÇA | 1 | R$ 16.792,50 |
| 9 | MÁQUINAS E | TRANSFORMADOR FABR. ITALUX POT=10 KVA/ 440 - 220-110 V, NS. | TR203 | CABINE DE FORÇA | 1 | R$ 7.122,00 |
| 10 | MÁQUINAS E | TRANSFORMADOR FABR. ITALVOLT POT=20 KVA/ 440 - 220-110 V, | TR201 | CABINE DE FORÇA | 1 | R$ 17.165,25 |
| 11 | MÁQUINAS E | TRANSFORMADOR "SMA" POT=30KVA/ 440 - 220-110 V, NS. 1291.2 | TR202 | CABINE DE FORÇA | 1 | R$ 14.138,25 |
| 12 | MÁQUINAS E EQUIPAMENTOS | TRANSFORMADOR FABR. DEDINI TIPO , POT=500KVA/ 13800 - 400 V, C/ CUBICULO DE DISTRIBUICAO, NS. 945959 | TR200 | CABINE DE FORÇA | 1 | R$ 47.682,00 |
| 13 | MÁQUINAS E EQUIPAMENTOS | TRANSFORMADOR TRIFASICO A OLEO FABR. WEG POT=2.000KVA/ 13800 - 440 V | TR800 | CABINE DE FORÇA | 1 | R$ 125.846,25 |
| 14 | MÁQUINAS E EQUIPAMENTOS | TRANSFORMADOR A SECO FABR. LACERDA POT. 2 KVA TRI/ MONO 440/ 110 V , NS. 7679/ 2011 | TR404/ 405 | CABINE DE FORÇA | 2 | R$ 5.857,50 |



Este documento é cópia do original, assinado digitalmente por ANA ELISA LAQUIMIA DE SOUZA e Tribunal de Justica do Estado de Sao Paulo, protocolado em 09/09/2026 às 11:37 , sob o número WJM26411429880
Para conferir o original, acesse o site https://esaj.tjsp.jus.br/pastadigital/pg/abrirConferenciaDocumento.do, informe o processo 1115045-55.2025.8.26.0100 e código hcVFAisX.

| *Grupo de Bens: Máquinas e Equipamentos* | | | *CBE - COMPANHIA BRASILEIRA DE ESTIRENO - UNIDADE ESTIRÊNICOS - SM-CUBATÃO - SP* | | | *Data-base: 11/2025* |
|---|---|---|---|---|---|---|
| ***Item*** | ***Conta*** | ***Descrição*** | ***Tag*** | ***Setor*** | ***Qtde.*** | ***Valor de Mercado 2025*** |
| 15 | MÁQUINAS E | TRANSFORMADOR DE TENSAO FABR. ITALLUX POT=20KVA, NS. | TR904 | CABINE DE FORÇA | 1 | R$ 21.367,50 |
| 16 | MÁQUINAS E EQUIPAMENTOS | BOMBA QUIMICA EM PVC GA802 "WILDEN PUMP" MOD M1 PLASTIC | GA802 | CABINE DE MEDIÇÃO DE | 1 | R$ 16.181,25 |
| 17 | MÁQUINAS E EQUIPAMENTOS | BOMBA QUIMICA EM PVC GA802 "WILDEN PUMP" MOD M8 CHAMP | GA802 | CABINE DE MEDIÇÃO DE ESTILENO (PQU) | 1 | R$ 12.833,25 |
| 18 | MÁQUINAS E EQUIPAMENTOS | TRANSFORMADOR DE TENSAO A SECO FABR. MARANGONI POT. 15 KVA, NS. 46935 | TR901 | CABINE DE MEDIÇÃO DE ESTILENO (PQU) | 1 | R$ 16.792,50 |
| 19 | MÁQUINAS E EQUIPAMENTOS | PAINEL DE MEDIA TENSAO, MOD. SM6 (LSC2A-PI-IAC-A-FL), USO ABRIGADO, COMPOSTO DE 6 COLUNAS, SENDO 1 DE ENTRADA COM + 5 DISJUNTORES SF1, FABR. SCHNEIDER, NR. PROJ. 220 306 780-0010-19, CLASSE DE TENSAO 17,5 KV | 332855 | CABINE PRIMARIA | 1 | R$ 1.006.510,50 |
| 20 | MÁQUINAS E | TRANSFORMAFDOR DE TENSAO FABR. ITALLUX POT. 10 KVA NS. | TR908 | CABINE PRIMARIA | 1 | R$ 10.995,00 |
| 21 | MÁQUINAS E EQUIPAMENTOS | CALDEIRA A GAS GB800 "CBC" TIPO 22VP-14W CAP=50.000 KG/H P.PROJ=28KG/CM2G, P.OPERAC=42KG/CM2G, SUP.AQUEC=592M2 TEMP=280GRAUS.C OD.FAB=12/0229 ANO 1994 | GDB800 | CALDEIRA A GÁS | 1 | R$ 20.143.408,50 |
| 22 | MÁQUINAS E EQUIPAMENTOS | VENTILADOR CENTRIFUGO AR FORÇADO FABR. AERO TECNOLOGIA DO AR POSIÇÃO : CW (HORÁRIO) 45°, SERIE: BLC-175-1060-SWSI/8, ANO/O.F.Nº= 2021/ 028, DES: DE-21-028-001, PROJ. CBC: 19/0230, PEDIDO DE COMPRA: 4500095411, VAZÃO: 52500 M3/H. PR. ESTÁTICA= 535 MMCA, 1785 RPM, CONSUMO À 20° A 0M: 129,47 HP, PESO= 2370 KG, DIAM=A 2.209 X L1350 X C 2581 MM C/ CHAMINE EM AC "SMA" DIAM=1.000(2.500)X40.000MM E MOTOR DE INDUCAO POT=150CV | GB805 | CALDEIRA A GÁS | 1 | R$ 162.935,25 |
| 23 | MÁQUINAS E EQUIPAMENTOS | TUBULACAO / INSTRUMENTACAO/ VALVULAS/ ESTRUTURAS METALICAS NO SETOR | | CALDEIRA A GÁS | 1 | R$ 7.952.686,50 |
| 24 | MÁQUINAS E | BOMBA VERTICAL EM AC "KSB" MOD K3B Q=160M3/H H=20MCA C/ | GA-877A | CAPTAÇÃO DE | 1 | R$ 32.193,00 |
| 25 | MÁQUINAS E | BOMBA SUBMERSA FABR. EBARA | GA-877S | CAPTAÇÃO DE | 1 | R$ 1.220,25 |



Este documento é cópia do original, assinado digitalmente por ANA ELISA LAQUIMIA DE SOUZA e Tribunal de Justica do Estado de Sao Paulo, protocolado em 09/09/2026 às 11:37 , sob o número WJM26411429880 .
Para conferir o original, acesse o site https://esaj.tjsp.jus.br/pastadigital/pg/abrirConferenciaDocumento.do, informe o processo 1115045-55.2025.8.26.0100 e código hcVFAisX.

| *Grupo de Bens: Máquinas e Equipamentos* | | | *CBE - COMPANHIA BRASILEIRA DE ESTIRENO - UNIDADE ESTIRÊNICOS - SM-CUBATÃO - SP* | | | *Data-base: 11/2025* |
|---|---|---|---|---|---|---|
| ***Item*** | ***Conta*** | ***Descrição*** | ***Tag*** | ***Setor*** | ***Qtde.*** | ***Valor de Mercado 2025*** |
| 26 | MÁQUINAS E EQUIPAMENTOS | TALHA ELETRICA ST 1000 CAP=1.000KG | | CAPTAÇÃO DE ÁGUAS | 1 | R$ 854,25 |
| 27 | MÁQUINAS E | TRANSFORMADOR DE TENSAO FABR. ZILMER POT=20KVA, NS. | TR500 | CAPTAÇÃO DE | 1 | R$ 4.485,00 |
| 28 | MÁQUINAS E | TUBULACAO / INSTRUMENTACAO/ VALVULAS/ ESTRUTURAS | | CAPTAÇÃO DE | 1 | R$ 160.152,75 |
| 29 | MÁQUINAS E EQUIPAMENTOS | BANCO AUTOMATICO DE CAPACITORES "SIEMENS" POT=100KVAR/440V | BC CCM-300 | CASA CCM UTILIDADES | 1 | R$ 12.651,00 |
| 30 | MÁQUINAS E EQUIPAMENTOS | PAINEL CCM P/ BOMBAS C/ 7 MODULOS "SMA" | CCH501 | CASA CCM UTILIDADES | 1 | R$ 158.788,50 |
| 31 | MÁQUINAS E | PAINEL CCM P/ COLUNAS C/ 12 MODULOS "SMA" | QD501 | CASA CCM | 1 | R$ 272.208,00 |
| 32 | MÁQUINAS E | PAINEL CCM P/ COLUNAS C/ 6 MODULOS "SMA" | QD601 | CASA CCM | 1 | R$ 136.104,00 |
| 33 | MÁQUINAS E | PAINEL CCM P/ COLUNAS C/ 6 MODULOS "SMA" | QD701 | CASA CCM | 1 | R$ 136.104,00 |
| 34 | MÁQUINAS E | TRANSFORMADOR A SECO FABR. ITALUX POT. 15 KVA, NS. 69655 | TR811 | CASA CCM | 1 | R$ 24.765,75 |
| 35 | MÁQUINAS E | PAINEL INVERSOR C/ 1 MODULO "TOSHIBA" (CALDEIRA) | | CASA CCM | 1 | R$ 37.806,75 |
| 36 | MÁQUINAS E EQUIPAMENTOS | PAINEL RELES C/ 1 MODULO "SMA" (CALDEIRA) | | CASA CCM UTILIDADES | 1 | R$ 22.683,75 |
| 37 | MÁQUINAS E EQUIPAMENTOS | TRANSFORMADOR DE TENSAO FABR. ZILMER POT=20KVA, NS. 20232 | TRR900 | CASA CCM UTILIDADES | 1 | R$ 17.875,50 |
| 38 | MÁQUINAS E EQUIPAMENTOS | TRANSFORMADOR DE TENSAO FABR ITAVOLT "SMA" POT= 50 KVA, NS. 21084 | TR906 | CASA CCM UTILIDADES | 1 | R$ 3.884,25 |
| 39 | MÁQUINAS E EQUIPAMENTOS | TRANSFORMADOR DE TENSAO FABR. ITALUXPOT=75 KVA, NS. 109336 | TR803 | CASA CCM UTILIDADES | 1 | R$ 18.830,25 |
| 40 | MÁQUINAS E EQUIPAMENTOS | TRANSFORMADOR FABR. ITALUX POT=25KVA/ 440 - 220 V, NS. 35570 | TR902 | CASA CCM UTILIDADES | 1 | R$ 10.791,75 |



Este documento é cópia do original, assinado digitalmente por ANA ELISA LAQUIMIA DE SOUZA e Tribunal de Justica do Estado de Sao Paulo, protocolado em 09/09/2026 às 11:37 , sob o número WJM26411429880
Para conferir o original, acesse o site https://esaj.tjsp.jus.br/pastadigital/pg/abrirConferenciaDocumento.do, informe o processo 1115045-55.2025.8.26.0100 e código hcVFAisX.

| *Grupo de Bens: Máquinas e Equipamentos* | | | *CBE - COMPANHIA BRASILEIRA DE ESTIRENO - UNIDADE ESTIRÊNICOS - SM-CUBATÃO - SP* | | | *Data-base: 11/2025* |
|---|---|---|---|---|---|---|
| ***Item*** | ***Conta*** | ***Descrição*** | ***Tag*** | ***Setor*** | ***Qtde.*** | ***Valor de Mercado 2025*** |
| 41 | MÁQUINAS E EQUIPAMENTOS | TRANSFORMADOR FABR. BRASFORMER POT=150 KVA, ILUMINAÇAO RUAS E SALA DE CONTROLE | TR804 | CASA CCM UTILIDADES | 1 | R$ 13.542,00 |
| 42 | MÁQUINAS E EQUIPAMENTOS | TRANSFORMADOR FABR. LIIDER POT=60KVA, NS. 32739 P/ ILUMINAÇÃO DE RUAS | TR805 | CASA CCM UTILIDADES | 1 | R$ 8.463,75 |
| 43 | MÁQUINAS E EQUIPAMENTOS | TRANSFORMADOR DE TENSAO FABR. WEG A OLEO POT. 500 KVA/ 13800 - 440 V, NS. 255846 | TR801 | CASA CCM UTILIDADES | 1 | R$ 63.070,50 |
| 44 | MÁQUINAS E EQUIPAMENTOS | TRANSFORMADOR DE TENSAO FABR. ITALUXA POT. 6 KVA/ 440 - 220-110 V, NS. 69228 | TR809 | CASA CCM UTILIDADES | 1 | R$ 7.351,50 |
| 45 | MÁQUINAS E EQUIPAMENTOS | TANQUE CILINDRICO VERTICAL EM AC FA808 "SMA" DIAM=600X900MM | FA808 | CASA DE BOMBAS | 1 | R$ 14.482,50 |
| 46 | MÁQUINAS E EQUIPAMENTOS | TANQUE CILINDRICO VERTICAL EM AC FA860 "SMA" DIAM=1.800X2.000MM C/ AGITADOR GD817 "SMA" | FA860 | CASA DE BOMBAS | 1 | R$ 63.956,25 |
| 47 | MÁQUINAS E EQUIPAMENTOS | TANQUE CILINDRICO VERTICAL EM AC FA861 "SMA" DIAM=1.800X2.000MM C/ AGITADOR GD818 "SMA" | FA861 | CASA DE BOMBAS | 1 | R$ 63.956,25 |
| 48 | MÁQUINAS E EQUIPAMENTOS | BOMBA DOSADORA EM AI GA812 "OMEL" MOD DMPO/1 C/ 2 CABECAS DE DOSAGEM Q=4L/H POR CABECA C/ MOTOR POT=0,5CV | GA812 | CASA DE BOMBAS | 1 | R$ 13.949,25 |
| 49 | MÁQUINAS E EQUIPAMENTOS | BOMBA DOSADORA EM AI GA863 "ALFA LAVAL" MOD NP32 C/ 2 CABECAS DE DOSAGEM Q=14L/H POR CABECA C/ MOTOR ANO 1995 | GA863 | CASA DE BOMBAS | 1 | R$ 12.275,25 |
| 50 | MÁQUINAS E EQUIPAMENTOS | BOMBA DOSADORA EM AI GA870 "ALFA LAVAL" MOD NP32 C/ 2 CABECAS DE DOSAGEM Q=14L/H POR CABECA C/ MOTOR ANO 1995 | GA870 | CASA DE BOMBAS | 1 | R$ 12.275,25 |



Este documento é cópia do original, assinado digitalmente por ANA ELISA LAQUIMIA DE SOUZA e Tribunal de Justica do Estado de Sao Paulo, protocolado em 09/09/2026 às 11:37 , sob o número WJM26411429880
Para conferir o original, acesse o site https://esaj.tjsp.jus.br/pastadigital/pg/abrirConferenciaDocumento.do, informe o processo 1115045-55.2025.8.26.0100 e código hcVFAisX.

| *Grupo de Bens: Máquinas e Equipamentos* | | | *CBE - COMPANHIA BRASILEIRA DE ESTIRENO - UNIDADE ESTIRÊNICOS - SM-CUBATÃO - SP* | | | *Data-base: 11/2025* |
|---|---|---|---|---|---|---|
| ***Item*** | ***Conta*** | ***Descrição*** | ***Tag*** | ***Setor*** | ***Qtde.*** | ***Valor de Mercado 2025*** |
| 51 | MÁQUINAS E EQUIPAMENTOS | BOMBA DOSADORA EM AI GA871 "ALFA LAVAL" MOD NP32 C/ 2 CABECAS DE DOSAGEM Q=14L/H POR CABECA C/ MOTOR ANO 1995 (OPERANDO) | GA871 | CASA DE BOMBAS | 1 | R$ 12.275,25 |
| 52 | MÁQUINAS E EQUIPAMENTOS | TUBULACAO / INSTRUMENTACAO/ VALVULAS/ ESTRUTURAS METALICAS NO SETOR | | CASA DE BOMBAS | 1 | R$ 108.215,25 |
| 53 | MÁQUINAS E EQUIPAMENTOS | SISTEMA CONTRA INCENDIO FORNECIDO PELA FIRE SYSTEMS COMPOSTO DE: 2 BOMBAS CENTRIFUGAS MARK PEERLESS MOD. 8AE20G COM MOTOR A DIESEL CUMMINS MOD. NT855, 2 TANQUES | GA902A/902S/ FB903/ 903 | CASA DE BOMBAS DE INCÊNDIO | 1 | R$ 585.087,75 |
| 54 | MÁQUINAS E EQUIPAMENTOS | BOMBA DE PRESSURIZACAO JOKEY GA903 "MARK PEERLEES" MOD HU3L-9 Q=160M3/H C/ MOTOR POT=20CV | GA903 | CASA DE BOMBAS DE INCÊNDIO | 1 | R$ 3.069,00 |
| 55 | MÁQUINAS E EQUIPAMENTOS | TUBULACAO / INSTRUMENTACAO/ VALVULAS/ ESTRUTURAS METALICAS NO SETOR | | CASA DE BOMBAS DE INCÊNDIO | 1 | R$ 214.436,25 |
| 56 | MÁQUINAS E EQUIPAMENTOS | PULMAO EM AC FA852 "NORTON" DIAM=914X2.440MM | FA852 | CASA DOS GERADORES E COMPRESSORES | 1 | R$ 36.633,00 |
| 57 | MÁQUINAS E EQUIPAMENTOS | PULMAO EM AC FA853 "SMA" DIAM=1.100X3.000MM | FA853 | CASA DOS GERADORES E COMPRESSORES | 1 | R$ 51.795,00 |
| 58 | MÁQUINAS E EQUIPAMENTOS | PULMAO EM AC FA859 "PYRO" DIAM=1.100X3.000MM | FA859 | CASA DOS GERADORES E COMPRESSORES | 1 | R$ 51.795,00 |
| 59 | MÁQUINAS E EQUIPAMENTOS | COMPRESSOR ROTATIVO GB801 "ATLAS COPCO" MOD GA507 | GB801 | CASA DOS GERADORES E COMPRESSORES | 1 | R$ 45.283,50 |
| 60 | MÁQUINAS E EQUIPAMENTOS | COMPRESSOR ROTATIVO GB803 "ATLAS COPCO" MOD GA507 | GB803 | CASA DOS GERADORES E | 1 | R$ 45.283,50 |



Este documento é cópia do original, assinado digitalmente por ANA ELISA LAQUIMIA DE SOUZA e Tribunal de Justica do Estado de Sao Paulo, protocolado em 09/09/2026 às 11:37 , sob o número WJM26411429880 .
Para conferir o original, acesse o site https://esaj.tjsp.jus.br/pastadigital/pg/abrirConferenciaDocumento.do, informe o processo 1115045-55.2025.8.26.0100 e código hcVFAisX.

| *Grupo de Bens: Máquinas e Equipamentos* | | | *CBE - COMPANHIA BRASILEIRA DE ESTIRENO - UNIDADE ESTIRÊNICOS - SM-CUBATÃO - SP* | | | *Data-base: 11/2025* |
|---|---|---|---|---|---|---|
| ***Item*** | ***Conta*** | ***Descrição*** | ***Tag*** | ***Setor*** | ***Qtde.*** | ***Valor de Mercado 2025*** |
| 61 | MÁQUINAS E EQUIPAMENTOS | COMPRESSOR AR TIPO PARAFUSO FABR. ATLAS COPCO MOD GA37VSDFF175 COM MOTOR 100 CV/ 2975 RPM - 380 V, NS. BQR O131286 COM SECADOR DE AR POR REFRIGERAÇÃO, (06/2022) | GB804 | CASA DOS GERADORES E COMPRESSORES | 1 | R$ 156.971,25 |
| 62 | MÁQUINAS E EQUIPAMENTOS | COMPRESSOR DE PISTAO GB806 "WORTHINGTON" MOD 5BK-B C/ 1 CABECOTE DE 5 PISTOES E MOTOR POT=5CV, 350 LIBRASS | GB806 | CASA DOS GERADORES E | 1 | R$ 7.547,25 |
| 63 | MÁQUINAS E EQUIPAMENTOS | FILTRO CILINDRICO VERTICAL Ø 700 X 1800 MM | FD-803A/S | CASA DOS GERADORES E | 2 | R$ 48.279,00 |
| 64 | MÁQUINAS E EQUIPAMENTOS | TANQUE PULMAO CILINDRICO VERTICAL FABR. WORTHINGTON Ø 850 X 1500 MM | FD-806 | CASA DOS GERADORES E | 1 | R$ 24.197,25 |
| 65 | MÁQUINAS E EQUIPAMENTOS | TANQUE OVAL HORIZONTAL P/ OLEO DIESEL EM AC , CAP. 510 L | FB-839 | CASA DOS GERADORES E | 1 | R$ 4.137,75 |
| 66 | MÁQUINAS E EQUIPAMENTOS | PAINEL DE SINCRONISMO 440 V "FL" C/ 1 MODULO, CABLAGEM E BARRAMENTO ELETRICO | | CASA DOS GERADORES E | 1 | R$ 60.490,50 |
| 67 | MÁQUINAS E EQUIPAMENTOS | TUBULACAO / INSTRUMENTACAO/ VALVULAS/ ESTRUTURAS METALICAS NO SETOR | | CASA DOS GERADORES E | 1 | R$ 174.828,00 |
| 68 | MÁQUINAS E EQUIPAMENTOS | TANQUE FLOCULADOR EM AC FA823 "SMA" DIAM=3.000X7.000MM | FA823 | ETA | 1 | R$ 193.448,25 |
| 69 | MÁQUINAS E EQUIPAMENTOS | TANQUE CILINDRICO HORIZONTAL EM FIBRA DE VIDRO FA824 "EDRA" CAP=25.000L | FA824 | ETA | 1 | R$ 39.646,50 |
| 70 | MÁQUINAS E EQUIPAMENTOS | TANQUE CILINDRICO VERTICAL EM FIBRA DE VIDRO FA828 "SMA" DIAM=1.300X1.000MM | FA828 | ETA | 1 | R$ 12.450,75 |
| 71 | MÁQUINAS E EQUIPAMENTOS | TANQUE CILINDRICO VERTICAL EM FIBRA DE VIDRO FA830 "SMA" DIAM=1.300X1.000MM | FA830 | ETA | 1 | R$ 12.450,75 |
| 72 | MÁQUINAS E EQUIPAMENTOS | TANQUE CILINDRICO VERTICAL EM FIBRA DE VIDRO FA840 "SMA" DIAM=1.300X1.000MM | FA840 | ETA | 1 | R$ 12.450,75 |
| 73 | MÁQUINAS E EQUIPAMENTOS | TANQUE CILINDRICO VERTICAL EM FIBRA DE VIDRO FA841 "SMA" DIAM=1.300X1.000MM | FA841 | ETA | 1 | R$ 12.450,75 |



Este documento é cópia do original, assinado digitalmente por ANA ELISA LAQUIMIA DE SOUZA e Tribunal de Justica do Estado de Sao Paulo, protocolado em 09/09/2026 às 11:37 , sob o número WJM26411429880 .
Para conferir o original, acesse o site https://esaj.tjsp.jus.br/pastadigital/pg/abrirConferenciaDocumento.do, informe o processo 1115045-55.2025.8.26.0100 e código hcVFAisX.

| *Grupo de Bens: Máquinas e Equipamentos* | | | *CBE - COMPANHIA BRASILEIRA DE ESTIRENO - UNIDADE ESTIRÊNICOS - SM-CUBATÃO - SP* | | | *Data-base: 11/2025* |
|---|---|---|---|---|---|---|
| ***Item*** | ***Conta*** | ***Descrição*** | ***Tag*** | ***Setor*** | ***Qtde.*** | ***Valor de Mercado 2025*** |
| 74 | MÁQUINAS E EQUIPAMENTOS | TORRE DE AERAÇAO POR GRAVIDADE TIPO BANDEJA DIM. PLACA DA TORRE 2.320 X 2450 MM Q=100 M3/H, PR.: ATM, T AMB., Nº DE BANDEJAS (N+1) : 4+1, ALT. TOTAL DA TORRE: 3200 MM | FA862 | ETA | 1 | R$ 72.686,25 |
| 75 | MÁQUINAS E EQUIPAMENTOS | FILTRO AUTO LAVAVEL A GRAVIDADE CILINDRICO VERTICAL EM AC FD820 "AQUAFIL" MOD ST581/A DIAM=2.000X4.500MM ESP=6,35MM | FD820 | ETA | 1 | R$ 66.156,00 |
| 76 | MÁQUINAS E EQUIPAMENTOS | FILTRO AUTO LAVAVEL A GRAVIDADE CILINDRICO VERTICAL EM AC FD821 "AQUAFIL" MOD ST581/A DIAM=2.000X4.500MM ESP=6,35MM | FD821 | ETA | 1 | R$ 66.156,00 |
| 77 | MÁQUINAS E EQUIPAMENTOS | FILTRO BIFLOW CILINDRICO VERTICAL EM AC FD824 "SMA" DIAM=1.800X4.500MM | FD824 | ETA | 1 | R$ 57.933,75 |
| 78 | MÁQUINAS E EQUIPAMENTOS | FILTRO DE CARVAO ATIVO CILINDRICO VERTICAL EM AC "CLARITEC" DIAM=2.500X2.000MM | FD832 | ETA | 1 | R$ 149.394,75 |
| 79 | MÁQUINAS E EQUIPAMENTOS | FILTRO DE CARVAO ATIVO CILINDRICO VERTICAL EM AC "CLARITEC" DIAM=2.500X2.000MM | FD833 | ETA | 1 | R$ 149.394,75 |
| 80 | MÁQUINAS E EQUIPAMENTOS | FILTRO TROCADOR DE CATIONS CILINDRICO VERTICAL EM AC FD838 "AQUAFIL" DIAM=1.312X2.500MM ESP=6,35MM | FD838 | ETA | 1 | R$ 39.792,75 |
| 81 | MÁQUINAS E EQUIPAMENTOS | FILTRO TROCADOR DE CATIONS CILINDRICO VERTICAL EM AC FD839 "AQUAFIL" DIAM=1.312X2.500MM ESP=6,35MM | FD839 | ETA | 1 | R$ 39.792,75 |
| 82 | MÁQUINAS E EQUIPAMENTOS | FILTRO TROCADOR DE ANIONS CILINDRICO VERTICAL EM AC FD842 "AQUAFIL" DIAM=1.616X2.500MM ESP=8MM | FD842 | ETA | 1 | R$ 66.360,75 |
| 83 | MÁQUINAS E EQUIPAMENTOS | FILTRO TROCADOR DE ANIONS CILINDRICO VERTICAL EM AC FD843 "AQUAFIL" DIAM=1.616X2.500MM ESP=8MM | FD843 | ETA | 1 | R$ 66.360,75 |
| 84 | MÁQUINAS E EQUIPAMENTOS | FILTRO PRENSA AUTOMATICO FD850A "NETZSCH" TAM 800/60 F.NUM=021.53 E.NUM=F-1815 CP.NUM=140.1234 C/ 66 PLACAS DIM=800X800MM, PAINEL DE COMANDO E TANQUE PULMAO FA848 ANO 2002 | FD850A | ETA | 1 | R$ 435.210,75 |
| 85 | MÁQUINAS E EQUIPAMENTOS | FILTRO PRENSA MANUAL FD850S "NETZSCH" F.NUM=021.16 E.NUM=F-4077 CP.NUM=140.0854 C/ 30 PLACAS DIM=400X400MM | FD850S | ETA | 1 | R$ 53.006,25 |
| 86 | MÁQUINAS E EQUIPAMENTOS | BOMBA DOSADORA GA814 "SMA" C/ 2 CABECAS DOSADORAS E MOTOR | GA814 | ETA | 1 | R$ 13.949,25 |



Este documento é cópia do original, assinado digitalmente por ANA ELISA LAQUIMIA DE SOUZA e Tribunal de Justica do Estado de Sao Paulo, protocolado em 09/09/2026 às 11:37 , sob o número WJM26411429880 .
Para conferir o original, acesse o site https://esaj.tjsp.jus.br/pastadigital/pg/abrirConferenciaDocumento.do, informe o processo 1115045-55.2025.8.26.0100 e código hcVFAisX.

| *Grupo de Bens: Máquinas e Equipamentos* | | | *CBE - COMPANHIA BRASILEIRA DE ESTIRENO - UNIDADE ESTIRÊNICOS - SM-CUBATÃO - SP* | | | *Data-base: 11/2025* |
|---|---|---|---|---|---|---|
| ***Item*** | ***Conta*** | ***Descrição*** | ***Tag*** | ***Setor*** | ***Qtde.*** | ***Valor de Mercado 2025*** |
| 87 | MÁQUINAS E EQUIPAMENTOS | BOMBA CENTRIFUGA EM AC GA816S "OMEL" TIPO UND/II MOD A70 Q=100M3/H C/ MOTOR POT=20CV | GA816S | ETA | 1 | R$ 41.847,00 |
| 88 | MÁQUINAS E EQUIPAMENTOS | BOMBA CENTRIFUGA EM AC GA819A "HERO" MOD L2000H65B Q=60M3/H DIAM ROTOR=3" C/ MOTOR POT=5CV | GA819A | ETA | 1 | R$ 14.228,25 |
| 89 | MÁQUINAS E EQUIPAMENTOS | BOMBA CENTRIFUGA EM AC GA819S "HERO" MOD L2000H65B Q=60M3/H DIAM ROTOR=3" C/ MOTOR POT=5CV | GA819S | ETA | 1 | R$ 14.228,25 |
| 90 | MÁQUINAS E EQUIPAMENTOS | BOMBA DE DRENAGEM EM POLIPROPILENO "SMA" | GA824 | ETA | 1 | R$ 3.137,25 |
| 91 | MÁQUINAS E EQUIPAMENTOS | FILTRO MARCA MKG MOD. FH3-SIS-1, 3" - 150 LBS, NF. PI-138884 TIPO CESTO EM ACO CARBONO Ø 219 X 1306 MM, CORPO 8" | FD 857A/ S | ETA | 2 | R$ 2.904,00 |
| 92 | MÁQUINAS E EQUIPAMENTOS | MISTURADOR DE PRODUTOS QUIMICOS P/ FLOCULADOR Ø 420 X 1220 MM EM ACO CARBONO FABR. CBE | PA-801A/S | ETA | 2 | R$ 15.452,25 |
| 93 | MÁQUINAS E EQUIPAMENTOS | VASO CILINDRICO VERTICAL MARCA CHS V= 0,16 M3 EM ACO CARBONO PV= 95 KG Ø 450 X 1349 MM, ESP. 1/4" | FA-903 | ETA | 1 | R$ 9.829,50 |
| 94 | MÁQUINAS E EQUIPAMENTOS | VASO CILINDRICO VERTICAL DE DESCARTE DO LABORATORIO FABR. CBE V= 1416 L, EM ACO CARBONO PV= 90 KG Ø 468 X 1350 MM, ESP. 1/4" | FA-902 | ETA | 1 | R$ 9.312,00 |
| 95 | MÁQUINAS E EQUIPAMENTOS | BOMBA CENTRIFUGA EM AC GA831-1 "CANBERRA" MOD 3196MT Q=100M3/H C/ MOTOR POT=40CV | GA831-1 | ETA | 1 | R$ 53.006,25 |
| 96 | MÁQUINAS E EQUIPAMENTOS | BOMBA CENTRIFUGA EM AC GA831-2 "CANBERRA" MOD 3196MT Q=100M3/H C/ MOTOR POT=40CV | GA831-2 | ETA | 1 | R$ 53.006,25 |



Este documento é cópia do original, assinado digitalmente por ANA ELISA LAQUIMIA DE SOUZA e Tribunal de Justica do Estado de Sao Paulo, protocolado em 09/09/2026 às 11:37 , sob o número WJM26411429880 .
Para conferir o original, acesse o site https://esaj.tjsp.jus.br/pastadigital/pg/abrirConferenciaDocumento.do, informe o processo 1115045-55.2025.8.26.0100 e código hcVFAisX.

| *Grupo de Bens: Máquinas e Equipamentos* | | | *CBE - COMPANHIA BRASILEIRA DE ESTIRENO - UNIDADE ESTIRÊNICOS - SM-CUBATÃO - SP* | | | *Data-base: 11/2025* |
|---|---|---|---|---|---|---|
| ***Item*** | ***Conta*** | ***Descrição*** | ***Tag*** | ***Setor*** | ***Qtde.*** | ***Valor de Mercado 2025*** |
| 97 | MÁQUINAS E EQUIPAMENTOS | BOMBA CENTRIFUGA EM AC GA831-3 "CANBERRA" MOD3196MT Q=100M3/H C/ MOTOR POT=40CV | GA831-3 | ETA | 1 | R$ 53.006,25 |
| 98 | MÁQUINAS E EQUIPAMENTOS | BOMBA HELICOIDAL GA848A "NETZSCH" MOD NEMO 4NE60A C/ MOTOR POT=15CV, CORPO FOFO, INTERNO INOX 304, ANO 2002 | GA848A | ETA | 1 | R$ 21.760,50 |
| 99 | MÁQUINAS E EQUIPAMENTOS | BOMBA HELICOIDAL GA848S "NETZSCH" MOD NEMO 4NE60A NMNE40200/2 C/ MOTOR POT=5CV, CORPO FOFO, INTERNO INOX 304 | GA848S | ETA | 1 | R$ 19.528,50 |
| 100 | MÁQUINAS E EQUIPAMENTOS | BOMBA EM POLIPROPILENO GA862 "EMEBE" MOD MB05-124 C/ MOTOR POT=1CV | GA862 | ETA | 1 | R$ 4.352,25 |
| 101 | MÁQUINAS E EQUIPAMENTOS | BOMBA CENTRIFUGA EM AC GA816A "OMEL" TIPO UND/II MOD A70 Q=100M3/H C/ MOTOR POT=20CV | GD816A | ETA | 1 | R$ 41.847,00 |
| 102 | MÁQUINAS E EQUIPAMENTOS | PAINEL CCM P/ ETA C/ 4 MODULOS FABR. MOELLER | CCM-501 | ETA | 1 | R$ 90.735,75 |
| 103 | MÁQUINAS E EQUIPAMENTOS | TUBULACAO / INSTRUMENTACAO/ VALVULAS/ ESTRUTURAS METALICAS NO SETOR | | ETA | 1 | R$ 1.302.924,00 |



Este documento é cópia do original, assinado digitalmente por ANA ELISA LAQUIMIA DE SOUZA e Tribunal de Justica do Estado de Sao Paulo, protocolado em 09/09/2026 às 11:37 , sob o número WJM26411429880
Para conferir o original, acesse o site https://esaj.tjsp.jus.br/pastadigital/pg/abrirConferenciaDocumento.do, informe o processo 1115045-55.2025.8.26.0100 e código hcVFAisX.

| *Grupo de Bens: Máquinas e Equipamentos* | | | *CBE - COMPANHIA BRASILEIRA DE ESTIRENO - UNIDADE ESTIRÊNICOS - SM-CUBATÃO - SP* | | | *Data-base: 11/2025* |
|---|---|---|---|---|---|---|
| ***Item*** | ***Conta*** | ***Descrição*** | ***Tag*** | ***Setor*** | ***Qtde.*** | ***Valor de Mercado 2025*** |
| 104 | MÁQUINAS E EQUIPAMENTOS | BOMBA DOSADORA GA107 "OMEL" MOD NSP1/PL DIAM CABECA=5 1/2" DIAM PISTAO=1 1/4" C/ MOTOR POT=0,5CV ANO 1986 | GA-821 | ETA | 1 | R$ 13.949,25 |
| 105 | MÁQUINAS E EQUIPAMENTOS | TRANSFORMADOR DE TENSAO FABR. ITALUX POT. 8 KVA/ 440-380 V, NS. 23294/96 | TR802 | ETA | 1 | R$ 6.328,50 |
| 106 | MÁQUINAS E EQUIPAMENTOS | TROCADOR DE CALOR EM AC EA732 "SMA" DIAM=600X1.800MM | EA732 | ETE | 1 | R$ 213.102,75 |
| 107 | MÁQUINAS E EQUIPAMENTOS | TANQUE DECANTADOR CILINDRICO VERTICAL EM AC FA714 "SMA" DIAM=2.500X5.000MM (25 m3) | FA714 | ETE | 1 | R$ 117.585,75 |
| 108 | MÁQUINAS E EQUIPAMENTOS | TANQUE CILINDRICO HORIZONTAL EM FIBRA DE VIDRO FB729 "SMA" DIAM=2.000X4.000MM | FB729 | ETE | 1 | R$ 36.173,25 |
| 109 | MÁQUINAS E EQUIPAMENTOS | TANQUE CILINDRICO HORIZONTAL EM FIBRA DE VIDRO FB730 "SMA" DIAM=2.000X4.000MM | FB730 | ETE | 1 | R$ 36.173,25 |
| 110 | MÁQUINAS E EQUIPAMENTOS | TANQUE CILINDRICO HORIZONTAL EM AC FB733 "SMA" DIAM=1.500X5.000MM (8,8 M3) | FB733 | ETE | 1 | R$ 39.655,50 |



Este documento é cópia do original, assinado digitalmente por ANA ELISA LAQUIMIA DE SOUZA e Tribunal de Justica do Estado de Sao Paulo, protocolado em 09/09/2026 às 11:37 , sob o número WJM26411429880 .
Para conferir o original, acesse o site https://esaj.tjsp.jus.br/pastadigital/pg/abrirConferenciaDocumento.do, informe o processo 1115045-55.2025.8.26.0100 e código hcVFAisX.

| *Grupo de Bens: Máquinas e Equipamentos* | | | *CBE - COMPANHIA BRASILEIRA DE ESTIRENO - UNIDADE ESTIRÊNICOS - SM-CUBATÃO - SP* | | | *Data-base: 11/2025* |
|---|---|---|---|---|---|---|
| ***Item*** | ***Conta*** | ***Descrição*** | ***Tag*** | ***Setor*** | ***Qtde.*** | ***Valor de Mercado 2025*** |
| 111 | MÁQUINAS E EQUIPAMENTOS | FILTRO DE CARVAO ATIVO DE EFLUENTES ALCALINO REGENERATIVO CILINDRICO VERTICAL EM AC FABR. MET. S. CAETANO, CAP. 2,45 M³, DIAM=1.000X3.000MM, PV= 866 KG | FD710A | ETE | 1 | R$ 25.923,75 |
| 112 | MÁQUINAS E EQUIPAMENTOS | FILTRO DE CARVAO ATIVO DE EFLUENTES ALCALINO REGENERATIVO CILINDRICO VERTICAL EM AC FABR. MET. S. CAETANO, CAP. 2,45 M³, DIAM=1.000X3.000MM, PV= 866 KG | FD710B | ETE | 1 | R$ 25.923,75 |
| 113 | MÁQUINAS E EQUIPAMENTOS | FILTRO DE CARVAO ATIVO DE EFLUENTES ALCALINO REGENERATIVO CILINDRICO VERTICAL EM AC FABR. MET. S. CAETANO, CAP. 2,45 M³, DIAM=1.000X3.000MM, PV= 866 KG | FD710C | ETE | 1 | R$ 25.923,75 |
| 114 | MÁQUINAS E EQUIPAMENTOS | FILTRO DE CARVAO ATIVO DE EFLUENTES ALCALINO REGENERATIVO CILINDRICO VERTICAL EM AC FABR. MET. S. CAETANO, CAP. 2,45 M³, DIAM=1.000X3.000MM, PV= 866 KG | FD710D | ETE | 1 | R$ 25.923,75 |
| 115 | MÁQUINAS E EQUIPAMENTOS | BOMBA CENTRIGUGA EM AC GA715A "SMA" C/ MOTOR POT=2CV | GA715A | ETE | 1 | R$ 3.236,25 |
| 116 | MÁQUINAS E EQUIPAMENTOS | BOMBA CENTRIGUGA EM AC GA715S "SMA" C/ MOTOR POT=2CV | GA715S | ETE | 1 | R$ 3.236,25 |
| 117 | MÁQUINAS E EQUIPAMENTOS | BOMBA HELICOIDAL FABR. NETZSCH MOD. 2NE-504, CORPO EM FOFO E INTERNOS EM INOX 304, C/ MOTOR POT=7,5 CV | GA718A | ETE | 1 | R$ 11.717,25 |
| 118 | MÁQUINAS E EQUIPAMENTOS | BOMBA CENTRIGUGA EM AC FABR. IMBIL MOD. 25-150, Q=5 M3/H C/ MOTOR POT=2 CV/ 3500 RPM | GA731A | ETE | 1 | R$ 3.236,25 |



Este documento é cópia do original, assinado digitalmente por ANA ELISA LAQUIMIA DE SOUZA e Tribunal de Justica do Estado de Sao Paulo, protocolado em 09/09/2026 às 11:37 , sob o número WJM26411429880 .
Para conferir o original, acesse o site https://esaj.tjsp.jus.br/pastadigital/pg/abrirConferenciaDocumento.do, informe o processo 1115045-55.2025.8.26.0100 e código hcVFAisX.

| *Grupo de Bens: Máquinas e Equipamentos* | | | *CBE - COMPANHIA BRASILEIRA DE ESTIRENO - UNIDADE ESTIRÊNICOS - SM-CUBATÃO - SP* | | | *Data-base: 11/2025* |
|---|---|---|---|---|---|---|
| ***Item*** | ***Conta*** | ***Descrição*** | ***Tag*** | ***Setor*** | ***Qtde.*** | ***Valor de Mercado 2025*** |
| 119 | MÁQUINAS E EQUIPAMENTOS | TRANSFORMAFDOR DE TENSAO MARCA ITALUX POT. 20 KVA NS. 39947 | TR700 | ETE | 1 | R$ 20.336,25 |
| 120 | MÁQUINAS E EQUIPAMENTOS | TUBULACAO / INSTRUMENTACAO/ VALVULAS/ ESTRUTURAS METALICAS NO SETOR | | ETE | 1 | R$ 382.872,00 |
| 121 | MÁQUINAS E EQUIPAMENTOS | FLARE STACK CB900 C/ TORRE EM ESTRURA METALICA "PIERRE SABY" DIM BASE=8.000X8.000MM DIM TOPO=2.000X2.000MM | CB900 | FLARE | 1 | R$ 6.075.088,50 |
| 122 | MÁQUINAS E EQUIPAMENTOS | TANQUE CILINDRICO VERTICAL EM AC FA901 "NORDON" DIAM=2.750X5.940MM (35,0 M3) | FA901 | FLARE | 1 | R$ 327.657,75 |
| 123 | MÁQUINAS E EQUIPAMENTOS | TUBULACAO / INSTRUMENTACAO/ VALVULAS/ ESTRUTURAS METALICAS NO SETOR | | FLARE | 1 | R$ 1.624.032,00 |
| 124 | MÁQUINAS E EQUIPAMENTOS | CENTRIFUGA SEPARADORA DE OLEO FC900 "ALFA LAVAL" MOD MAB104B-24-60 ANO 1995 | FC900 | FLUT | 1 | R$ 54.044,25 |
| 125 | MÁQUINAS E EQUIPAMENTOS | CONDUTIVIMETRO DIGITAL DE BANCADA FABR.GEHAKA MOD. CG 2000 | | LABORATÓRIOS | 1 | R$ 2.241,00 |
| 126 | MÁQUINAS E EQUIPAMENTOS | PHMETRO DE BANCADA FABR. MAXLABOR MOD. MP 210A 1418 | | LABORATÓRIOS | 1 | R$ 1.128,00 |
| 127 | MÁQUINAS E EQUIPAMENTOS | TRANSFORMADOR DE TENSAO FABR. ITALUX POT. 75 KVA/ 440 - 220-110 V, NS. 51662 | TR808 | LABORATÓRIOS | 1 | R$ 17.985,00 |
| 128 | MÁQUINAS E EQUIPAMENTOS | BALANCA ANALITICA DIGITAL COM CAPELA FABR. OHAUS MOD. ADVENTURER MOD. AR-240,CAP. 210 G | | LABORATÓRIOS | 1 | R$ 13.333,50 |
| 129 | MÁQUINAS E EQUIPAMENTOS | BALANCA ANALITICA FABR. METTLER TOEDO MOD ME 204, CAP. 200 G | | LABORATÓRIOS | 1 | R$ 6.928,50 |
| 130 | MÁQUINAS E EQUIPAMENTOS | BALANCA ELETRONICA FABR.METTLER MOD PB3002 | | LABORATÓRIOS | 1 | R$ 4.514,25 |
| 131 | MÁQUINAS E EQUIPAMENTOS | COLORIMETRO FABR. HACH MOD. DR 1900 | | LABORATÓRIOS | 1 | R$ 18.248,25 |



Este documento é cópia do original, assinado digitalmente por ANA ELISA LAQUIMIA DE SOUZA e Tribunal de Justica do Estado de Sao Paulo, protocolado em 09/09/2026 às 11:37 , sob o número WJM26411429880 .
Para conferir o original, acesse o site https://esaj.tjsp.jus.br/pastadigital/pg/abrirConferenciaDocumento.do, informe o processo 1115045-55.2025.8.26.0100 e código hcVFAisX.

| *Grupo de Bens: Máquinas e Equipamentos* | | | *CBE - COMPANHIA BRASILEIRA DE ESTIRENO - UNIDADE ESTIRÊNICOS - SM-CUBATÃO - SP* | | | *Data-base: 11/2025* |
|---|---|---|---|---|---|---|
| ***Item*** | ***Conta*** | ***Descrição*** | ***Tag*** | ***Setor*** | ***Qtde.*** | ***Valor de Mercado 2025*** |
| 132 | MÁQUINAS E EQUIPAMENTOS | ESPECTROFOTOMETRO FABR. HACH MOD DR 3900 | | LABORATÓRIOS | 1 | R$ 24.363,75 |
| 133 | MÁQUINAS E EQUIPAMENTOS | BOMBA DE VACUO "EDWARDS" MOD C561185 TAMANHO 2 | | LABORATÓRIOS | 1 | R$ 6.768,75 |
| 134 | MÁQUINAS E EQUIPAMENTOS | CAPELA DE EXAUSTAO DE PISO FABR.AIFOS DIM=1.500X760X2,700MM | | LABORATÓRIOS | 1 | R$ 9.088,50 |
| 135 | MÁQUINAS E EQUIPAMENTOS | CAPELA DE EXAUSTAO DE PISO FABR.AIFOS DIM=1.500X760X2,700MM | | LABORATÓRIOS | 1 | R$ 9.088,50 |
| 136 | MÁQUINAS E EQUIPAMENTOS | COLORIMETRO FABR.HELLIGE MOD. AGUA TEST 663 | | LABORATÓRIOS | 1 | R$ 18.050,25 |
| 137 | MÁQUINAS E EQUIPAMENTOS | CONDUTIVIMETRO DIGITAL PORTATIL MARCA GEHAKA' MOD 1400 | | LABORATÓRIOS | 1 | R$ 1.674,75 |
| 138 | MÁQUINAS E EQUIPAMENTOS | AGITADOR MAGNETICO MARCA QUIMIS MOD. 0221MAG SEM AQUECIMENTO | | LABORATÓRIOS | 1 | R$ 462,00 |
| 139 | MÁQUINAS E EQUIPAMENTOS | CONJUNTO COMPOSTO DE 3 COIFAS EM PVC PARA SAIDA DE CROMATOGRAFO FABR. AIFOS MOD. AFE 250 DIM. 300 X 300 X 250 | | LABORATÓRIOS | 1 | R$ 6.768,75 |
| 140 | MÁQUINAS E EQUIPAMENTOS | MICROSCOPIO MARCA MARTE BINOCULAR AUMENTO 40X A 1600X, MOD. MIC100T | | LABORATÓRIOS | 1 | R$ 1.066,50 |
| 141 | MÁQUINAS E EQUIPAMENTOS | CROMATOGRAFO A GAS PARA ANALISE ORGANICA EM AGUA MOD. HP6890, COMPOSTO DE: 02 AMOSTRADORES AUTOMATICOS | CG-2 | LABORATÓRIOS | 3 | R$ 458.637,00 |
| 142 | MÁQUINAS E | PHMETRO FABR. QUIMIS 0400AS | | LABORATÓRIOS | 1 | R$ 1.323,75 |
| 143 | MÁQUINAS E EQUIPAMENTOS | MICROPIPETA FABR. LABMATE 10 ML | | LABORATÓRIOS | 4 | R$ 8.601,00 |
| 144 | MÁQUINAS E EQUIPAMENTOS | CROMATOGRAFO A GAS PARA ANALISE ORGANICA EM AGUA MOD. HP7890B, COMPOSTO DE: 02 AMOSTRADORES AUTOMATICOS G1530A E 02 INJETORES, SOFTER E COMPUTADPR HP | CG-3/ 1 | LABORATÓRIOS | 2 | R$ 366.142,50 |



Este documento é cópia do original, assinado digitalmente por ANA ELISA LAQUIMIA DE SOUZA e Tribunal de Justica do Estado de Sao Paulo, protocolado em 09/09/2026 às 11:37 , sob o número WJM26411429880 .
Para conferir o original, acesse o site https://esaj.tjsp.jus.br/pastadigital/pg/abrirConferenciaDocumento.do, informe o processo 1115045-55.2025.8.26.0100 e código hcVFAisX.

| *Grupo de Bens: Máquinas e Equipamentos* | | | *CBE - COMPANHIA BRASILEIRA DE ESTIRENO - UNIDADE ESTIRÊNICOS - SM-CUBATÃO - SP* | | | *Data-base: 11/2025* |
|---|---|---|---|---|---|---|
| ***Item*** | ***Conta*** | ***Descrição*** | ***Tag*** | ***Setor*** | ***Qtde.*** | ***Valor de Mercado 2025*** |
| 145 | MÁQUINAS E EQUIPAMENTOS | REATOR MARCA HACH MOD. DRB 200 | | LABORATÓRIOS | 1 | R$ 7.637,25 |
| 146 | MÁQUINAS E EQUIPAMENTOS | DESTILADOR DE ASTM "EUCAR" CAP. 5L | | LABORATÓRIOS | 1 | R$ 1.322,25 |
| 147 | MÁQUINAS E EQUIPAMENTOS | ESPECTOFOTOMETRO "MICRONAL" MOD B582 | | LABORATÓRIOS | 1 | R$ 12.635,25 |
| 148 | MÁQUINAS E EQUIPAMENTOS | NOBREAK TRIFASICO FABR. EATON DUPLA CONVERSAO MOD DX CAP=40KVA | | LABORATÓRIOS | 1 | R$ 24.819,00 |
| 149 | MÁQUINAS E EQUIPAMENTOS | ESTUFA ELETRICA MARCA FANEM RETIINIA DIM. 600 X 600 X 600 MM | | LABORATÓRIOS | 1 | R$ 2.933,25 |
| 150 | MÁQUINAS E EQUIPAMENTOS | ESTUFA SECAGEM ELETRICA "QUIMIS" MOD 317B242 DIM=700X900X600MM | | LABORATÓRIOS | 1 | R$ 1.790,25 |
| 151 | MÁQUINAS E EQUIPAMENTOS | CHUVEIRO LAVA OLHOS MARCA YANK MOD. GLME EM INOX E FOFO | | LABORATÓRIOS | 1 | R$ 660,75 |
| 152 | MÁQUINAS E EQUIPAMENTOS | SISTEMA DE OSMOSE REVERSA MARCA QUIMIS MOD. Q 842-210 CAP. 10 L/H | | LABORATÓRIOS | 1 | R$ 2.378,25 |
| 153 | MÁQUINAS E EQUIPAMENTOS | ARMARIO DE ACO CORTA FOGO MOD. CABINET STANDARD COD. 690204009B | | LABORATÓRIOS | 2 | R$ 5.595,75 |
| 154 | MÁQUINAS E | ROTAVAPOR "BUCHI" MOD RE120 | | LABORATÓRIOS | 1 | R$ 18.606,75 |
| 155 | MÁQUINAS E EQUIPAMENTOS | TITULADOR KARL FISCHER "METROHM MOD 870 | | LABORATÓRIOS | 1 | R$ 37.905,75 |
| 156 | MÁQUINAS E EQUIPAMENTOS | TITULADOR KARL FISCHER "METROHM MOD 870 | | LABORATÓRIOS | 1 | R$ 37.905,75 |
| 157 | MÁQUINAS E EQUIPAMENTOS | VISCOSIMETRO "BROOKFIELD" MOD DV-I | | LABORATÓRIOS | 1 | R$ 26.173,50 |
| 158 | MÁQUINAS E EQUIPAMENTOS | DESTILADOR DE SOLVENTES MARCA QUIMIS MOD. Q286-2 | | LABORATÓRIOS | 1 | R$ 23.182,50 |
| 159 | MÁQUINAS E EQUIPAMENTOS | BANCADA DE TESTE ELETRICO "SMA" | | OFICINA MECÂNICA / ALMOXARIFADO | 1 | R$ 2.256,00 |



Este documento é cópia do original, assinado digitalmente por ANA ELISA LAQUIMIA DE SOUZA e Tribunal de Justica do Estado de Sao Paulo, protocolado em 09/09/2026 às 11:37 , sob o número WJM26411429880 .
Para conferir o original, acesse o site https://esaj.tjsp.jus.br/pastadigital/pg/abrirConferenciaDocumento.do, informe o processo 1115045-55.2025.8.26.0100 e código hcVFAisX.

| *Grupo de Bens: Máquinas e Equipamentos* | | | *CBE - COMPANHIA BRASILEIRA DE ESTIRENO - UNIDADE ESTIRÊNICOS - SM-CUBATÃO - SP* | | | *Data-base: 11/2025* |
|---|---|---|---|---|---|---|
| ***Item*** | ***Conta*** | ***Descrição*** | ***Tag*** | ***Setor*** | ***Qtde.*** | ***Valor de Mercado 2025*** |
| 160 | MÁQUINAS E EQUIPAMENTOS | AQUECEDOR INDUTIVO PARA MONTAGEM DE BUCHAS E ROLAMENTOS T. ESTIMADA 0 - 150 °C MARCA HERTZWALOM TIPO | | OFICINA MECÂNICA / ALMOXARIFADO | 1 | R$ 5.415,00 |
| 161 | MÁQUINAS E EQUIPAMENTOS | CALANDRA ELETRICA C/ 3 ROLOS "LENZI" DIAM ROLO=150X1.200MM MOD. SP 155/ 1/ 78 | | OFICINA MECÂNICA / ALMOXARIFADO | 1 | R$ 6.468,75 |
| 162 | MÁQUINAS E EQUIPAMENTOS | CALANDRA MANUAL PARA ALMINIO C/ 3 ROLOS "SMA" DIAM ROLO=50X1.500MM | | OFICINA MECÂNICA / ALMOXARIFADO | 1 | R$ 1.432,50 |
| 163 | MÁQUINAS E EQUIPAMENTOS | CONJUNTO OXIACETILENO "SMA" GRANDE | | OFICINA MECÂNICA / ALMOXARIFADO | 3 | R$ 8.799,75 |
| 164 | MÁQUINAS E EQUIPAMENTOS | ESMERIL DE COLUNA FABR. BAMBOZZI POT=3CV | | OFICINA MECÂNICA / ALMOXARIFADO | 2 | R$ 6.708,75 |
| 165 | MÁQUINAS E EQUIPAMENTOS | FRESADORA "ZEMA" DIM MESA=200X1.200MM C/ DIVISOR | | OFICINA MECÂNICA / ALMOXARIFADO | 1 | R$ 51.146,25 |
| 166 | MÁQUINAS E EQUIPAMENTOS | TRANSFORMADOR RETIFICADOR FABR. BAMBOZZI MOD. TRR 2600 S | | OFICINA MECÂNICA / ALMOXARIFADO | 1 | R$ 5.061,00 |
| 167 | MÁQUINAS E EQUIPAMENTOS | FURADEIRA DE COLUNA "YADOYA" | | OFICINA MECÂNICA / ALMOXARIFADO | 1 | R$ 2.790,00 |
| 168 | MÁQUINAS E EQUIPAMENTOS | ARMARIO CORTA FOGO FABR. TEKIN - INFLAMAVEL MOD. 2 PORTAS | | OFICINA MECÂNICA / ALMOXARIFADO | 4 | R$ 10.918,50 |
| 169 | MÁQUINAS E EQUIPAMENTOS | PRENSA VIRADEIRA (DOBRADEIRA) MANUAL PARA ALUMINIO LARG 1200 MM FABR. CHICAGO | | OFICINA MECÂNICA / ALMOXARIFADO | 1 | R$ 2.450,25 |
| 170 | MÁQUINAS E EQUIPAMENTOS | GUINCHO HIDRAULICO TIPO GIRAFA "ZELOSO" MOD G1000 CAP=1.000 KG | | OFICINA MECÂNICA / ALMOXARIFADO | 1 | R$ 1.353,75 |



Este documento é cópia do original, assinado digitalmente por ANA ELISA LAQUIMIA DE SOUZA e Tribunal de Justica do Estado de Sao Paulo, protocolado em 09/09/2026 às 11:37 , sob o número WJM26411429880
Para conferir o original, acesse o site https://esaj.tjsp.jus.br/pastadigital/pg/abrirConferenciaDocumento.do, informe o processo 1115045-55.2025.8.26.0100 e código hcVFAisX.

| *Grupo de Bens: Máquinas e Equipamentos* | | | *CBE - COMPANHIA BRASILEIRA DE ESTIRENO - UNIDADE ESTIRÊNICOS - SM-CUBATÃO - SP* | | | *Data-base: 11/2025* |
|---|---|---|---|---|---|---|
| ***Item*** | ***Conta*** | ***Descrição*** | ***Tag*** | ***Setor*** | ***Qtde.*** | ***Valor de Mercado 2025*** |
| 171 | MÁQUINAS E EQUIPAMENTOS | MAQUINA DE SOLDA "PRODELEC" MOD GS575NM80 CAP=400A | | OFICINA MECÂNICA / ALMOXARIFADO | 2 | R$ 7.191,00 |
| 172 | MÁQUINAS E EQUIPAMENTOS | PLAINA LIMADORA "SHAPERS" CURSO=300MM | | OFICINA MECÂNICA / ALMOXARIFADO | 1 | R$ 2.722,50 |
| 173 | MÁQUINAS E EQUIPAMENTOS | FRISADEIRA FABR. VG | | OFICINA MECÂNICA / ALMOXARIFADO | 2 | R$ 8.712,00 |
| 174 | MÁQUINAS E EQUIPAMENTOS | PRENSA HIDRAULICA "FAREX" CAP=15T | | OFICINA MECÂNICA / ALMOXARIFADO | 1 | R$ 510,75 |
| 175 | MÁQUINAS E EQUIPAMENTOS | ROSQUEADEIRA ELETRICA INDUSTRIAL "FABR. RIDGID MOD. 535 | | OFICINA MECÂNICA / ALMOXARIFADO | 1 | R$ 18.598,50 |
| 176 | MÁQUINAS E EQUIPAMENTOS | SERRA ALTERNATIVA "FRANHO" MOD S500 CAP=500MM | | OFICINA MECÂNICA / ALMOXARIFADO | 1 | R$ 14.675,25 |
| 177 | MÁQUINAS E EQUIPAMENTOS | SERRA DE DISCO ABRASIVO "BRASOTO" Ø 200 MM | | OFICINA MECÂNICA / ALMOXARIFADO | 1 | R$ 502,50 |
| 178 | MÁQUINAS E EQUIPAMENTOS | TORNO MECANICO "IMOR" MOD OFICINA420 DIAM=250X2.000MM (BARRAMENTO) | | OFICINA MECÂNICA / ALMOXARIFADO | 1 | R$ 15.881,25 |
| 179 | MÁQUINAS E EQUIPAMENTOS | TORNO MECANICO "PROMECA" MOD IM500 DIAM=500X3.000MM (BARRAMENTO) | | OFICINA MECÂNICA / ALMOXARIFADO | 1 | R$ 40.837,50 |



Este documento é cópia do original, assinado digitalmente por ANA ELISA LAQUIMIA DE SOUZA e Tribunal de Justica do Estado de Sao Paulo, protocolado em 09/09/2026 às 11:37 , sob o número WJM26411429880 .
Para conferir o original, acesse o site https://esaj.tjsp.jus.br/pastadigital/pg/abrirConferenciaDocumento.do, informe o processo 1115045-55.2025.8.26.0100 e código hcVFAisX.

| *Grupo de Bens: Máquinas e Equipamentos* | | | *CBE - COMPANHIA BRASILEIRA DE ESTIRENO - UNIDADE ESTIRÊNICOS - SM-CUBATÃO - SP* | | | *Data-base: 11/2025* |
|---|---|---|---|---|---|---|
| ***Item*** | ***Conta*** | ***Descrição*** | ***Tag*** | ***Setor*** | ***Qtde.*** | ***Valor de Mercado 2025*** |
| 180 | MÁQUINAS E EQUIPAMENTOS | TORNO MECANICO "ROMI" MOD I20 DIAM=200X1.800MM (BARRAMENTO) | | OFICINA MECÂNICA / ALMOXARIFADO | 1 | R$ 83.694,00 |
| 181 | MÁQUINAS E EQUIPAMENTOS | BOMBA DOSADORA GA133S "OMEL" MOD DMP0/1 DIAM PISTAO=1 1/8" C/ MOTOR POT=0,5CV ANO 1986 (RESERVA) | GA133S | OFICINA MECÂNICA / ALMOXARIFADO | 1 | R$ 13.949,25 |
| 182 | MÁQUINAS E EQUIPAMENTOS | BOMBA CENTRIFUGA EM AI GA135 "HERO" MOD Q32B/LINHA 2000 Q=4M3/H C/ MOTOR POT=1,5CV ANO 1996 (RESRVA) | GA135 | OFICINA MECÂNICA / ALMOXARIFADO | 1 | R$ 14.340,00 |
| 183 | MÁQUINAS E EQUIPAMENTOS | BOMBA CENTRIFUGA EM AI GA205A "HERO" MOD 126SH40 HEROAS Q=1,5M3/H C/ SELO MECANICO E MOTOR POT=1CV ANO 1996 (RESERVA) | GA205A | OFICINA MECÂNICA / ALMOXARIFADO | 1 | R$ 15.957,75 |
| 184 | MÁQUINAS E EQUIPAMENTOS | BOMBA CENTRIFUGA EM AI GA205A "HERO" MOD 126SH40 HEROAS Q=1,5M3/H C/ SELO MECANICO E MOTOR POT=1CV ANO 1996 (RESERVA) | GA205S | OFICINA MECÂNICA / ALMOXARIFADO | 1 | R$ 15.957,75 |
| 185 | MÁQUINAS E EQUIPAMENTOS | ESTROBOSCÓPIO EM LED FABR. FLUKE, MOD. 820-2 | | OFICINA MECÂNICA / ALMOXARIFADO | 1 | R$ 6.271,50 |
| 186 | MÁQUINAS E EQUIPAMENTOS | TRANSFORMADOR A SECO FABR. ZILMER POT. 15 KVA, NS. 27765 | TR903 | PATIO CAMINHOES | 1 | R$ 17.487,00 |
| 187 | MÁQUINAS E EQUIPAMENTOS | PAINEL DE MEDICAO DE VAPOR E CONDENSADO "SMA" C/ MEDIDOR DE TEMPERATURA "ECIL" E REGISTRADOR "YOKOGAWA" | | PIPE-RACK | 1 | R$ 17.935,50 |
| 188 | MÁQUINAS E EQUIPAMENTOS | PIPE-RACK COMP TOTAL. 1.009,50 M EM ESTRUTURA METALICA NA UNIDADE | | PIPE-RACK | 1 | R$ 16.600.644,00 |
| 189 | MÁQUINAS E EQUIPAMENTOS | TANQUE P/ ESPUMA CILINDRICO VERTICAL EM RESINA FA518 "TECNIPLAS" DIAM=1.610X1.940MM ESP=5MM V=3.360L | FA518 | PLATAFORMA DE CARREGAMENTO | 1 | R$ 11.730,00 |



Este documento é cópia do original, assinado digitalmente por ANA ELISA LAQUIMIA DE SOUZA e Tribunal de Justica do Estado de Sao Paulo, protocolado em 09/09/2026 às 11:37 , sob o número WJM26411429880
Para conferir o original, acesse o site https://esaj.tjsp.jus.br/pastadigital/pg/abrirConferenciaDocumento.do, informe o processo 1115045-55.2025.8.26.0100 e código hcVFAisX.

| *Grupo de Bens: Máquinas e Equipamentos* | | | *CBE - COMPANHIA BRASILEIRA DE ESTIRENO - UNIDADE ESTIRÊNICOS - SM-CUBATÃO - SP* | | | *Data-base: 11/2025* |
|---|---|---|---|---|---|---|
| ***Item*** | ***Conta*** | ***Descrição*** | ***Tag*** | ***Setor*** | ***Qtde.*** | ***Valor de Mercado 2025*** |
| 190 | MÁQUINAS E EQUIPAMENTOS | BRACO DE CARREGAMENTO "MANUTEC" TS PRO, 27 K | | PLATAFORMA DE CARREGAMENTO | 1 | R$ 14.851,50 |
| 191 | MÁQUINAS E EQUIPAMENTOS | BRACO DE CARREGAMENTO "MANUTEC" C/ MEDIDOR DE VAZAO "MANUTEC" | | PLATAFORMA DE CARREGAMENTO | 3 | R$ 82.811,25 |
| 192 | MÁQUINAS E EQUIPAMENTOS | BRACO DE CARREGAMENTO "MANUTEC" C/ TRANSMISSOR "MICROMOTION" MOD RFT9712 E SENSOR "MICROMOTION" MOD DS150S218SU | | PLATAFORMA DE CARREGAMENTO | 2 | R$ 37.180,50 |
| 193 | MÁQUINAS E EQUIPAMENTOS | BRACO DE DESCARREGAMENTOMECANICO "REDLANDS" MOD G32-B2 4" | | PLATAFORMA DE CARREGAMENTO | 2 | R$ 29.703,75 |
| 194 | MÁQUINAS E EQUIPAMENTOS | PLATAFORMA PNEUMATICA "SMA" | | PLATAFORMA DE CARREGAMENTO | 4 | R$ 24.345,75 |
| 195 | MÁQUINAS E EQUIPAMENTOS | TUBULACAO / INSTRUMENTACAO/ VALVULAS/ ESTRUTURAS METALICAS NO SETOR | | PLATAFORMA DE CARREGAMENTO | 1 | R$ 270.140,25 |
| 196 | MÁQUINAS E EQUIPAMENTOS | TRANSFORMADOR DE TENSAO A SECO FABR. ITALLUX POT. 15 KVA NS. 23781 | TR807 | PLATAFORMA DE CARREGAMENTO | 1 | R$ 16.792,50 |
| 197 | MÁQUINAS E EQUIPAMENTOS | BOMBA CENTRIFUGA EM AI GA137 "HERO" MOD Q32B/LINHA 2000 Q=4M3/H C/ MOTOR POT=1,5CV ANO 1996 | GA612 | PLATAFORMA DE CARREGAMENTO | 1 | R$ 14.340,00 |
| 198 | MÁQUINAS E EQUIPAMENTOS | BOMBA DE POCO "EBARA" Q=23 M3/H C/ MOTOR POT 8,0 HP | | POÇO ARTESIANO Nº 1 | 1 | R$ 5.523,75 |
| 199 | MÁQUINAS E EQUIPAMENTOS | BOMBA DE POCO "EBARA" Q=30 M3/H C/ MOTOR POT 3,0 HP (RESERVA) | | POÇO ARTESIANO Nº 5 | 1 | R$ 4.101,00 |



Este documento é cópia do original, assinado digitalmente por ANA ELISA LAQUIMIA DE SOUZA e Tribunal de Justica do Estado de Sao Paulo, protocolado em 09/09/2026 às 11:37 , sob o número WJM26411429880
Para conferir o original, acesse o site https://esaj.tjsp.jus.br/pastadigital/pg/abrirConferenciaDocumento.do, informe o processo 1115045-55.2025.8.26.0100 e código hcVFAisX.

| *Grupo de Bens: Máquinas e Equipamentos* | | | *CBE - COMPANHIA BRASILEIRA DE ESTIRENO - UNIDADE ESTIRÊNICOS - SM-CUBATÃO - SP* | | | *Data-base: 11/2025* |
|---|---|---|---|---|---|---|
| ***Item*** | ***Conta*** | ***Descrição*** | ***Tag*** | ***Setor*** | ***Qtde.*** | ***Valor de Mercado 2025*** |
| 200 | MÁQUINAS E EQUIPAMENTOS | BOMBA DE POCO "EBARA" Q=24,5 M3/H C/ MOTOR POT 8,0 HP | | POÇO ARTESIANO Nº 6 | 1 | R$ 5.523,75 |
| 201 | MÁQUINAS E EQUIPAMENTOS | FORNO A GAS EM AC BA201 "ALCORN" DIAM=3.500X10.000MM C/ REVESTIMENTO DE REFRATARIOS, 6 QUEIMADORES "KLOCKNER" MOD W10 E 1 QUEIMADOR "KLOCKNER" MOD W30 ANO 1970 | BA303 | PRODUCAO ESTIRENO SM | 1 | R$ 3.705.056,25 |
| 202 | MÁQUINAS E EQUIPAMENTOS | FORNO A GAS EM AC BA301 "ALCORN" DIAM=6.200X12.000MM C/ REVESTIMENTO DE REFRATARIOS, 6 QUEIMADORES "KLOCKNER" MOD UNIMAX 30, 3 QUEIMADORES "KLOCKNER" MOD UNIMAX 25, | BA301 | PRODUCAO ESTIRENO SM | 1 | R$ 11.856.180,00 |
| 203 | MÁQUINAS E EQUIPAMENTOS | FORNO A GAS EM AC BA302 "FICHET" DIM=3.000X3.000X8.000MM C/ REVESTIMENTO DE REFRATARIOS E 4 QUEIMADORES "KLOCKNER" MOD FF15 ANO 1989 | BA302 | PRODUCAO ESTIRENO SM | 1 | R$ 2.223.033,75 |
| 204 | MÁQUINAS E EQUIPAMENTOS | COLUNA DE RECUPERACAO DE CONDENSADO EM AC DA301 "NORDON" DIAM=1.089X18.593MM ESP=9,5MM ANO 1970 | DA301 | PRODUCAO ESTIRENO SM | 1 | R$ 502.166,25 |
| 205 | MÁQUINAS E EQUIPAMENTOS | COLUNA DE ABSORCAO PARA GASES EM AC DA305 "CBE" DIAM=219X4.016MM ANO 1984 | DA305 | PRODUCAO ESTIRENO SM | 1 | R$ 8.319,00 |
| 206 | MÁQUINAS E EQUIPAMENTOS | COLUNA DE RECICLO EM AC DA401 "JARAGUA" DIAM=3.810/4.700X44.186MM PV=250.000KG C/ RECHEIO ESTRUTURADO EM AI "SULZER" ANO 1970 | DA401 | PRODUCAO ESTIRENO SM | 1 | R$ 7.404.625,50 |
| 207 | MÁQUINAS E EQUIPAMENTOS | COLUNA DE ESTIRENO FURO EM AC DA403 "NORDON" DIAM= 2.896/3.658X26.518MM V=227,0M3 ESP=12,7MM PV=44.000KG ANO 1970 | DA403 | PRODUCAO ESTIRENO SM | 1 | R$ 2.789.811,75 |
| 208 | MÁQUINAS E EQUIPAMENTOS | TRANSFORMADOR DE TENSAO POT 10 KVA | TR400/ 401 | PRODUCAO ESTIRENO SM | 2 | R$ 14.832,75 |
| 209 | MÁQUINAS E EQUIPAMENTOS | COLUNA DE BENZENO/TOLUENO EM AC DA404 "NORDON" DIAM=1.862X20.879MM ESP=11,11MM C/ RECHEIO EM AI410 "ACOPLAST" PV=17.500KG ANO 1970 | DA404 | PRODUCAO ESTIRENO SM | 1 | R$ 1.131.802,50 |



Este documento é cópia do original, assinado digitalmente por ANA ELISA LAQUIMIA DE SOUZA e Tribunal de Justica do Estado de Sao Paulo, protocolado em 09/09/2026 às 11:37 , sob o número WJM26411429880
Para conferir o original, acesse o site https://esaj.tjsp.jus.br/pastadigital/pg/abrirConferenciaDocumento.do, informe o processo 1115045-55.2025.8.26.0100 e código hcVFAisX.

| *Grupo de Bens: Máquinas e Equipamentos* | | | *CBE - COMPANHIA BRASILEIRA DE ESTIRENO - UNIDADE ESTIRÊNICOS - SM-CUBATÃO - SP* | | | *Data-base: 11/2025* |
|---|---|---|---|---|---|---|
| ***Item*** | ***Conta*** | ***Descrição*** | ***Tag*** | ***Setor*** | ***Qtde.*** | ***Valor de Mercado 2025*** |
| 210 | MÁQUINAS E EQUIPAMENTOS | REATOR CILINDRICO VERTICAL DE DESIDROGENACAO PRIMEIRO ESTAGIO EM AI304H FABR.NORDON, DIAM=3.300X10.000MM ANO 1993 V=85,5M3 PV=45.500KG COM DIFUSOR DE VAPOR (2015)"TECHNOWELD" | DC331 | PRODUCAO ESTIRENO SM | 1 | R$ 2.837.261,25 |
| 211 | MÁQUINAS E EQUIPAMENTOS | REATOR CILINDRICO VERTICAL DE DESIDROGENACAO SEGUNDO ESTAGIO EM AI304H DC332 "NORDON" DIAM=3.300X17.660MM PV=70.842KG ANO 1993 V=151,0M3 | DC332 | PRODUCAO ESTIRENO SM | 1 | R$ 4.225.053,75 |
| 212 | MÁQUINAS E EQUIPAMENTOS | TROCADOR DE CALOR EM AÇO INOX 304H MARCA WALTER TOSTO DIAM=2.740 X 7.000MM; PV=51.850KG; CLASSIF. TEMA "N" ESPECIAL; Nº TUBOS - 1.512; P=2,1 KGF/CM²; T=625ºC; SUPERF. 1.550 M²; ANO | EA304 | PRODUCAO ESTIRENO SM | 1 | R$ 4.775.360,25 |
| 213 | MÁQUINAS E EQUIPAMENTOS | TROCADOR DE CALOR EM AC MARCA APEMA DIAM=2.410X6844MM PV=33.600KG; AREA DE TROCA 1305 M2, N/S: 68828, ANO 2014 | EA306 | PRODUCAO ESTIRENO SM | 1 | R$ 2.923.430,25 |
| 214 | MÁQUINAS E EQUIPAMENTOS | TROCADOR DE CALOR EM AC MARCA APEMA DIAM=3.000X8.226MM PV=42.000KG; AREA DE TROCA 1662M2; N/S: 68829, ANO 2014 | EA307 | PRODUCAO ESTIRENO SM | 1 | R$ 2.923.430,25 |
| 215 | MÁQUINAS E EQUIPAMENTOS | TROCADOR DE CALOR EM AC FABR.COBRASMA DIAM=7757 X 1870 MM, ESP=12,7MM, TUBO DE TROCA TERMICA DIM. 4877 X 3/4" BWG 14 A179 - 2847 TUBOSANO 1970 | EA309A | PRODUCAO ESTIRENO SM | 1 | R$ 511.272,00 |
| 216 | MÁQUINAS E EQUIPAMENTOS | TROCADOR DE CALOR EM AC FABR.COBRASMA DIAM=7757 X 1870 MM, ESP=12,7MM, TUBO DE TROCA TERMICA DIM. 4877 X 3/4" BWG 14 A179 - 2847 TUBOSANO 1970 | EA309S | PRODUCAO ESTIRENO SM | 1 | R$ 511.272,00 |
| 217 | MÁQUINAS E EQUIPAMENTOS | TROCADOR DE CALOR EM AC EA310A "COBRASMA" DIAM=857X3.576MM ESP=9,5MM ANO 1970 | EA310A | PRODUCAO ESTIRENO SM | 1 | R$ 182.161,50 |
| 218 | MÁQUINAS E EQUIPAMENTOS | TROCADOR DE CALOR EM AC EA310S "COBRASMA" DIAM=857X3.576MM ESP=9,5MM ANO 1970 | EA310S | PRODUCAO ESTIRENO SM | 1 | R$ 182.161,50 |



Este documento é cópia do original, assinado digitalmente por ANA ELISA LAQUIMIA DE SOUZA e Tribunal de Justica do Estado de Sao Paulo, protocolado em 09/09/2026 às 11:37 , sob o número WJM26411429880
Para conferir o original, acesse o site https://esaj.tjsp.jus.br/pastadigital/pg/abrirConferenciaDocumento.do, informe o processo 1115045-55.2025.8.26.0100 e código hcVFAisX.

| *Grupo de Bens: Máquinas e Equipamentos* | | | *CBE - COMPANHIA BRASILEIRA DE ESTIRENO - UNIDADE ESTIRÊNICOS - SM-CUBATÃO - SP* | | | *Data-base: 11/2025* |
|---|---|---|---|---|---|---|
| ***Item*** | ***Conta*** | ***Descrição*** | ***Tag*** | ***Setor*** | ***Qtde.*** | ***Valor de Mercado 2025*** |
| 219 | MÁQUINAS E EQUIPAMENTOS | TROCADOR DE CALOR EM AC EA317 "CBE" DIAM=270X3.883MM ESP=8,17MM ANO 1977 | EA317 | PRODUCAO ESTIRENO SM | 1 | R$ 44.090,25 |
| 220 | MÁQUINAS E EQUIPAMENTOS | TROCADOR DE CALOR EM AC EA332 "VULCAN" DIAM=2.260X5.262MM PV=17.700KG ANO 1970 | EA332 | PRODUCAO ESTIRENO SM | 1 | R$ 674.229,75 |
| 221 | MÁQUINAS E EQUIPAMENTOS | TROCADOR DE CALOR EM AC EA350A "SMA" DIAM=200X1.900MM ESP=6,35MM | EA350A | PRODUCAO ESTIRENO SM | 1 | R$ 51.438,75 |
| 222 | MÁQUINAS E EQUIPAMENTOS | TROCADOR DE CALOR EM AC EA350S "SMA" DIAM=200X1.900MM ESP=6,35MM | EA350S | PRODUCAO ESTIRENO SM | 1 | R$ 51.438,75 |
| 223 | MÁQUINAS E EQUIPAMENTOS | TROCADOR DE CALOR DE FEIXE TUBULAR EM AC FABR. GAMATERM DIAM 788 X 6096 ESP=9,5MM, COM TUBO DE TROCA TERMICA DIM. 6026 MM X 1" BWG 14 A179 - 310 TUBOS | EA352 | PRODUCAO ESTIRENO SM | 1 | R$ 450.526,50 |
| 224 | MÁQUINAS E EQUIPAMENTOS | TROCADOR DE CALOR EM AC EA358 "COBRASMA" DIAM=508X3.988MM ESP=9,5MM PV=2.030KG ANO 1970 | EA358 | PRODUCAO ESTIRENO SM | 1 | R$ 102.948,00 |
| 225 | MÁQUINAS E EQUIPAMENTOS | TROCADOR DE CALOR EM AC EA401 "COBRASMA" DIAM=324X5.570MM ESP=9,5MM ANO 1970 | EA401 | PRODUCAO ESTIRENO SM | 1 | R$ 40.114,50 |
| 226 | MÁQUINAS E EQUIPAMENTOS | TROCADOR DE CALOR EM AC FABR. JARAGUA TIPO BEM HORIZONTAL DIAM=2.362X5.966MM ESP=12,5MM PV=26.000KG ANO 1995 | EA402 | PRODUCAO ESTIRENO SM | 1 | R$ 1.237.979,25 |
| 227 | MÁQUINAS E EQUIPAMENTOS | TROCADOR DE CALOR EM AC EA403 "COBRASMA" DIAM=2.464X13.000MM ESP=13MM PV=22.250KG ANO 1970 | EA403 | PRODUCAO ESTIRENO SM | 1 | R$ 847.548,75 |



Este documento é cópia do original, assinado digitalmente por ANA ELISA LAQUIMIA DE SOUZA e Tribunal de Justica do Estado de Sao Paulo, protocolado em 09/09/2026 às 11:37 , sob o número WJM26411429880
Para conferir o original, acesse o site https://esaj.tjsp.jus.br/pastadigital/pg/abrirConferenciaDocumento.do, informe o processo 1115045-55.2025.8.26.0100 e código hcVFAisX.

| *Grupo de Bens: Máquinas e Equipamentos* | | | *CBE - COMPANHIA BRASILEIRA DE ESTIRENO - UNIDADE ESTIRÊNICOS - SM-CUBATÃO - SP* | | | *Data-base: 11/2025* |
|---|---|---|---|---|---|---|
| ***Item*** | ***Conta*** | ***Descrição*** | ***Tag*** | ***Setor*** | ***Qtde.*** | ***Valor de Mercado 2025*** |
| 228 | MÁQUINAS E EQUIPAMENTOS | TROCADOR DE CALOR EM INCASE DIAM=489 X 3.840 MM ESP=9,5MM PV=1.170KG, TUBO DE TROCA TERMICA DIM.2438 MM X 1" BWG 14 A179 - 158 TUBOS, ANO 1970 | EA404 | PRODUCAO ESTIRENO SM | 1 | R$ 165.605,25 |
| 229 | MÁQUINAS E EQUIPAMENTOS | TROCADOR DE CALOR A PLACAS EM AI EA405 "GEA" MOD VT04PHK/CD16 AREA=0,51M2 C/ 17 PLACAS ANO 2001 | EA405 | PRODUCAO ESTIRENO SM | 1 | R$ 13.551,00 |
| 230 | MÁQUINAS E EQUIPAMENTOS | TROCADOR DE CALOR A PLACAS EM AI EA406 "GEA" MOD VT04PHK/CD16 AREA=0,51M2 C/ 17 PLACAS ANO 2001 | EA234 | PRODUCAO ESTIRENO SM | 1 | R$ 13.606,50 |
| 231 | MÁQUINAS E EQUIPAMENTOS | TROCADOR DE CALOR EM AC EA407 "COBRASMA" DIAM=959X4.356MM ESP=9,5MM PV=4.450KG ANO 1970 | EA407 | PRODUCAO ESTIRENO SM | 1 | R$ 225.673,50 |
| 232 | MÁQUINAS E EQUIPAMENTOS | TROCADOR DE CALOR EM AC EA409 "COBRASMA" DIAM=1.244X8.902MM ESP=12,7MM PV=10.300KG ANO 1970 | EA409 | PRODUCAO ESTIRENO SM | 1 | R$ 522.345,75 |
| 233 | MÁQUINAS E EQUIPAMENTOS | TROCADOR DE CALOR EM AC EA410 "COBRASMA" DIAM=324X3.440MM ESP=9,5MM PV=725KG ANO 1970 | EA410 | PRODUCAO ESTIRENO SM | 1 | R$ 177.585,75 |
| 234 | MÁQUINAS E EQUIPAMENTOS | TROCADOR DE CALOR EM AC EA411 "COBRASMA" DIAM=324X5.564MM ESP=9,5MM ANO 1970 | EA411 | PRODUCAO ESTIRENO SM | 1 | R$ 189.342,75 |
| 235 | MÁQUINAS E EQUIPAMENTOS | TROCADOR DE CALOR EM AC EA412 "CBE" DIAM=457X4.200MM ESP=9,5MM ANO 1978 | EA412 | PRODUCAO ESTIRENO SM | 1 | R$ 141.185,25 |
| 236 | MÁQUINAS E EQUIPAMENTOS | TROCADOR DE CALOR EM AC EA418 "COBRASMA" DIAM=936X8.879MM ESP=11,11MM ANO 1970 | EA418 | PRODUCAO ESTIRENO SM | 1 | R$ 127.746,75 |
| 237 | MÁQUINAS E EQUIPAMENTOS | TROCADOR DE CALOR EM AC EA419 "COBRASMA" DIAM=883X5.430MM ESP=9,5MM PV=5.850KG ANO 1970 | EA419 | PRODUCAO ESTIRENO SM | 1 | R$ 296.165,25 |



Este documento é cópia do original, assinado digitalmente por ANA ELISA LAQUIMIA DE SOUZA e Tribunal de Justica do Estado de Sao Paulo, protocolado em 09/09/2026 às 11:37 , sob o número WJM26411429880 .
Para conferir o original, acesse o site https://esaj.tjsp.jus.br/pastadigital/pg/abrirConferenciaDocumento.do, informe o processo 1115045-55.2025.8.26.0100 e código hcVFAisX.

| *Grupo de Bens: Máquinas e Equipamentos* | | | *CBE - COMPANHIA BRASILEIRA DE ESTIRENO - UNIDADE ESTIRÊNICOS - SM-CUBATÃO - SP* | | | *Data-base: 11/2025* |
|---|---|---|---|---|---|---|
| ***Item*** | ***Conta*** | ***Descrição*** | ***Tag*** | ***Setor*** | ***Qtde.*** | ***Valor de Mercado 2025*** |
| 238 | MÁQUINAS E EQUIPAMENTOS | TROCADOR DE CALOR EM AC FABR. MECANICA CONTINENTAL DIAM=308 X 4055 MM ESP=9,5MM PV=700KG, TUBO DE TROCA TERMICA 3038 X 3/4" BWG 14 A179 - 119 TUBOS, ANO 1989 | EA420 | PRODUCAO ESTIRENO SM | 1 | R$ 205.258,50 |
| 239 | MÁQUINAS E EQUIPAMENTOS | TROCADOR DE CALOR EM AC EA421 "MECANICA CONTINENTAL" DIAM=397X5.700MM ESP=8MM PV=1.700KG ANO 1989 | EA421 | PRODUCAO ESTIRENO SM | 1 | R$ 86.212,50 |
| 240 | MÁQUINAS E EQUIPAMENTOS | TROCADOR DE CALOR EM AC EA451 "GAMATERM" DIAM 438 X 6.806 MM ESP=9,5MM PV=2.870 KG, TUBO DE TROCA TERMICA DIM. 6096 MM X 3/4" BWG 14 A179 - 244 TUBS, ANO 1993 | EA451 | PRODUCAO ESTIRENO SM | 1 | R$ 174.235,50 |
| 241 | MÁQUINAS E EQUIPAMENTOS | CONDENSADOR DE HC/H2O EC308A "GEA" C/ 8 VENTILADORES ANO 1988 | EC308A | PRODUCAO ESTIRENO SM | 1 | R$ 2.050.511,25 |
| 242 | MÁQUINAS E EQUIPAMENTOS | CONDENSADOR DE HC/H2O EC308B "GEA" C/ 6 VENTILADORES ANO 1989 | EC308B | PRODUCAO ESTIRENO SM | 1 | R$ 806.633,25 |
| 243 | MÁQUINAS E EQUIPAMENTOS | EVAPORADOR ED401 "LUWA" MOD EV-200 ANO 1982 | ED401 | PRODUCAO ESTIRENO SM | 1 | R$ 46.727,25 |
| 244 | MÁQUINAS E EQUIPAMENTOS | VASO CILINDRICO VERTICAL EM AC FA300 "NORDON" DIAM=933X2.500MM ESP=9,5MM ANO 1971 | FA300 | PRODUCAO ESTIRENO SM | 1 | R$ 32.766,00 |
| 245 | MÁQUINAS E EQUIPAMENTOS | VASO CILINDRICO VERTICAL EM AC FA302 "ABB" DIAM=2.286X3.248MM ESP=6,35MM ANO 1970 | FA302 | PRODUCAO ESTIRENO SM | 1 | R$ 77.870,25 |
| 246 | MÁQUINAS E EQUIPAMENTOS | VASO CILINDRICO HORIZONTAL EM AC "JARAGUA" DIAM=1.600X4.700MM , PV= 5500 KG, ANO 1988 | FA303 | PRODUCAO ESTIRENO SM | 1 | R$ 265.743,00 |
| 247 | MÁQUINAS E EQUIPAMENTOS | VASO CILINDRICO VERTICAL EM AC FA304A "CBE" DIAM=500X500MM ESP=3,17MM ANO 1988 | FA304A | PRODUCAO ESTIRENO SM | 1 | R$ 1.377,75 |



Este documento é cópia do original, assinado digitalmente por ANA ELISA LAQUIMIA DE SOUZA e Tribunal de Justica do Estado de Sao Paulo, protocolado em 09/09/2026 às 11:37 , sob o número WJM26411429880 .
Para conferir o original, acesse o site https://esaj.tjsp.jus.br/pastadigital/pg/abrirConferenciaDocumento.do, informe o processo 1115045-55.2025.8.26.0100 e código hcVFAisX.

| *Grupo de Bens: Máquinas e Equipamentos* | | | *CBE - COMPANHIA BRASILEIRA DE ESTIRENO - UNIDADE ESTIRÊNICOS - SM-CUBATÃO - SP* | | | *Data-base: 11/2025* |
|---|---|---|---|---|---|---|
| ***Item*** | ***Conta*** | ***Descrição*** | ***Tag*** | ***Setor*** | ***Qtde.*** | ***Valor de Mercado 2025*** |
| 248 | MÁQUINAS E EQUIPAMENTOS | VASO CILINDRICO VERTICAL EM AC FA304B "CBE" DIAM=500X500MM ESP=3,17MM ANO 1988 | FA304B | PRODUCAO ESTIRENO SM | 1 | R$ 1.377,75 |
| 249 | MÁQUINAS E EQUIPAMENTOS | VASO CILINDRICO VERTICAL EM AC FA305A "CBE" DIAM=457X500MM ESP=9,5MM ANO 1988 | FA305A | PRODUCAO ESTIRENO SM | 1 | R$ 4.173,00 |
| 250 | MÁQUINAS E EQUIPAMENTOS | VASO CILINDRICO VERTICAL EM AC FA305B "CBE" DIAM=457X500MM ESP=9,5MM ANO 1988 | FA305B | PRODUCAO ESTIRENO SM | 1 | R$ 4.173,00 |
| 251 | MÁQUINAS E EQUIPAMENTOS | VASO CILINDRICO VERTICAL EM AC FA308 "ABB" DIAM=1.519X3.000MM ESP=9,5MM ANO 1970 | FA308 | PRODUCAO ESTIRENO SM | 1 | R$ 92.784,75 |
| 252 | MÁQUINAS E EQUIPAMENTOS | VASO CILINDRICO VERTICAL EM AC FA309 "TURIN" DIAM=1.119X2.200MM ESP=9,5MM ANO 1993 | FA309 | PRODUCAO ESTIRENO SM | 1 | R$ 35.052,00 |
| 253 | MÁQUINAS E EQUIPAMENTOS | VASO CILINDRICO HORIZONTAL EM AC FA310 "TURIN" DIAM=1.016X2.000MM ESP=8MM ANO 1993 | FA310 | PRODUCAO ESTIRENO SM | 1 | R$ 18.170,25 |
| 254 | MÁQUINAS E EQUIPAMENTOS | VASO CILINDRICO VERTICAL EM AC FA313 "ABB" DIAM=762X2.300MM ESP=6,35MM ANO 1970 | FA313 | PRODUCAO ESTIRENO SM | 1 | R$ 14.431,50 |
| 255 | MÁQUINAS E EQUIPAMENTOS | VASO CILINDRICO VERTICAL EM AC FA318 "INCASE" DIAM=2.132X4.382MM ESP=15,88MM ANO 1989 | FA318 | PRODUCAO ESTIRENO SM | 1 | R$ 207.906,75 |
| 256 | MÁQUINAS E EQUIPAMENTOS | VASO CILINDRICO VERTICAL EM AC FA321 "CBE" DIAM=1.544X4.544MM ANO 1989 | FA321 | PRODUCAO ESTIRENO SM | 1 | R$ 87.286,50 |
| 257 | MÁQUINAS E EQUIPAMENTOS | VASO CILINDRICO VERTICAL EM AC FA323 "TURIN" DIAM=1.116X3.000MM ESP=8MM ANO 1993 | FA323 | PRODUCAO ESTIRENO SM | 1 | R$ 67.527,00 |



Este documento é cópia do original, assinado digitalmente por ANA ELISA LAQUIMIA DE SOUZA e Tribunal de Justica do Estado de Sao Paulo, protocolado em 09/09/2026 às 11:37 , sob o número WJM26411429880
Para conferir o original, acesse o site https://esaj.tjsp.jus.br/pastadigital/pg/abrirConferenciaDocumento.do, informe o processo 1115045-55.2025.8.26.0100 e código hcVFAisX.

| *Grupo de Bens: Máquinas e Equipamentos* | | | *CBE - COMPANHIA BRASILEIRA DE ESTIRENO - UNIDADE ESTIRÊNICOS - SM-CUBATÃO - SP* | | | *Data-base: 11/2025* |
|---|---|---|---|---|---|---|
| ***Item*** | ***Conta*** | ***Descrição*** | ***Tag*** | ***Setor*** | ***Qtde.*** | ***Valor de Mercado 2025*** |
| 258 | MÁQUINAS E EQUIPAMENTOS | VASO CILINDRICO VERTICAL EM AC FA331 "INCASE" DIAM=1.732X4.250MM ESP=16MM ANO 1989 | FA331 | PRODUCAO ESTIRENO SM | 1 | R$ 175.329,00 |
| 259 | MÁQUINAS E EQUIPAMENTOS | VASO CILINDRICO VERTICAL EM AC FA352 "ABB" DIAM=444X914MM ESP=6,35MM ANO 1970 | FA352 | PRODUCAO ESTIRENO SM | 1 | R$ 3.607,50 |
| 260 | MÁQUINAS E EQUIPAMENTOS | VASO CILINDRICO VERTICAL EM AC FA353 "CBE" DIAM=914X2.127MM ESP=6,35MM ANO 1973 | FA353 | PRODUCAO ESTIRENO SM | 1 | R$ 14.431,50 |
| 261 | MÁQUINAS E EQUIPAMENTOS | VASO CILINDRICO HORIZONTAL EM AC FA354 "TURIN" DIAM=666X2.250MM ESP=8MM ANO 1993 | FA354 | PRODUCAO ESTIRENO SM | 1 | R$ 12.365,25 |
| 262 | MÁQUINAS E EQUIPAMENTOS | VASO CILINDRICO HORIZONTAL EM AC FA355 "ABB" DIAM=3.062X12.508MM ESP=16MM ANO 1993 | FA355 | PRODUCAO ESTIRENO SM | 1 | R$ 745.749,75 |
| 263 | MÁQUINAS E EQUIPAMENTOS | VASO CILINDRICO VERTICAL EM AC FA356 "TURIN" DIAM=752X3.200MM ESP=8MM ANO 1993 | FA356 | PRODUCAO ESTIRENO SM | 1 | R$ 18.170,25 |
| 264 | MÁQUINAS E EQUIPAMENTOS | VASO CILINDRICO VERTICAL EM AC FA357 "TURIN" DIAM=1.545X2.700MM ESP=22,4MM ANO 1995 | FA357 | PRODUCAO ESTIRENO SM | 1 | R$ 199.797,00 |
| 265 | MÁQUINAS E EQUIPAMENTOS | TANQUE EM AC FA358 "SMA" DIM=1.800X1.800X1.220MM ESP=4,8MM (4,0 M3) | FA358 | PRODUCAO ESTIRENO SM | 1 | R$ 32.766,00 |
| 266 | MÁQUINAS E EQUIPAMENTOS | VASO CILINDRICO VERTICAL EM AC FA359 "SMA" DIAM=400X1.300MM ESP=6,35MM | FA359 | PRODUCAO ESTIRENO SM | 1 | R$ 3.738,75 |
| 267 | MÁQUINAS E EQUIPAMENTOS | TANQUE CILINDRICO VERTICAL EM AC FA398 "ABB" DIAM=457X1.214MM ESP=6,35MM (0,2 M3) ANO 1970 | FA398 | PRODUCAO ESTIRENO SM | 1 | R$ 4.827,75 |



Este documento é cópia do original, assinado digitalmente por ANA ELISA LAQUIMIA DE SOUZA e Tribunal de Justica do Estado de Sao Paulo, protocolado em 09/09/2026 às 11:37 , sob o número WJM26411429880
Para conferir o original, acesse o site https://esaj.tjsp.jus.br/pastadigital/pg/abrirConferenciaDocumento.do, informe o processo 1115045-55.2025.8.26.0100 e código hcVFAisX.

| *Grupo de Bens: Máquinas e Equipamentos* | | | *CBE - COMPANHIA BRASILEIRA DE ESTIRENO - UNIDADE ESTIRÊNICOS - SM-CUBATÃO - SP* | | | *Data-base: 11/2025* |
|---|---|---|---|---|---|---|
| ***Item*** | ***Conta*** | ***Descrição*** | ***Tag*** | ***Setor*** | ***Qtde.*** | ***Valor de Mercado 2025*** |
| 268 | MÁQUINAS E EQUIPAMENTOS | VASO CILINDRICO VERTICAL EM AC REVESTIDO FA399 "ALCON" DIAM=1.525X6.080MM ESP=12,7MM ANO 1970 | FA399 | PRODUCAO ESTIRENO SM | 1 | R$ 116.909,25 |
| 269 | MÁQUINAS E EQUIPAMENTOS | VASO CILINDRICO HORIZONTAL EM AC FA400 "SMA" DIAM=1.860X3.860MM ESP=8MM | FA400 | PRODUCAO ESTIRENO SM | 1 | R$ 64.914,75 |
| 270 | MÁQUINAS E EQUIPAMENTOS | VASO CILINDRICO VERTICAL EM AC FA401 "DALMEC" DIAM=1.019X1.400MM ESP=9,5MM | FA401 | PRODUCAO ESTIRENO SM | 1 | R$ 27.523,50 |
| 271 | MÁQUINAS E EQUIPAMENTOS | VASO CILINDRICO VERTICAL EM AC FA402 "DALMEC" DIAM=1.019X1.400MM ESP=9,5MM | FA402 | PRODUCAO ESTIRENO SM | 1 | R$ 27.523,50 |
| 272 | MÁQUINAS E EQUIPAMENTOS | VASO CILINDRICO VERTICAL EM AC FA403 "DALMEC" DIAM=1.019X1.400MM ESP=9,5MM | FA403 | PRODUCAO ESTIRENO SM | 1 | R$ 27.523,50 |
| 273 | MÁQUINAS E EQUIPAMENTOS | VASO CILINDRICO VERTICAL EM AC FA404 "KLEBER" DIAM=1.010X1.400MM ESP=4,8MM VOL=960L ANO 1977 | FA404 | PRODUCAO ESTIRENO SM | 1 | R$ 10.495,50 |
| 274 | MÁQUINAS E EQUIPAMENTOS | VASO CILINDRICO VERTICAL EM AC REVESTIDO "DALMEC" DIAM=1.019X1.400MM ESP=9,5MM, PV= 1560 KG (CONDENSADOR 4,8 M2)) | FA405 | PRODUCAO ESTIRENO SM | 1 | R$ 32.766,00 |
| 275 | MÁQUINAS E EQUIPAMENTOS | VASO CILINDRICO VERTICAL EM AC FA406 "CBE" DIAM=610X1.215MM ESP=9,5MM ANO 1982 | FA2346 | PRODUCAO ESTIRENO SM | 1 | R$ 10.331,25 |
| 276 | MÁQUINAS E EQUIPAMENTOS | VASO CILINDRICO VERTICAL EM AC FA407 "ABB" DIAM=1.388X5.077MM ESP=8MM ANO 1970 C/ MISTURADOR GD401 "TREU" TIPO PA DIAM=2"X3640MM | FA407 | PRODUCAO ESTIRENO SM | 1 | R$ 72.321,75 |
| 277 | MÁQUINAS E EQUIPAMENTOS | VASO CILINDRICO VERTICAL EM AC FA408 "CBE" DIAM=500X600MM ESP=6,35MM ANO 1996 | FA408 | PRODUCAO ESTIRENO SM | 1 | R$ 2.952,00 |



Este documento é cópia do original, assinado digitalmente por ANA ELISA LAQUIMIA DE SOUZA e Tribunal de Justica do Estado de Sao Paulo, protocolado em 09/09/2026 às 11:37 , sob o número WJM26411429880
Para conferir o original, acesse o site https://esaj.tjsp.jus.br/pastadigital/pg/abrirConferenciaDocumento.do, informe o processo 1115045-55.2025.8.26.0100 e código hcVFAisX.

| *Grupo de Bens: Máquinas e Equipamentos* | | | *CBE - COMPANHIA BRASILEIRA DE ESTIRENO - UNIDADE ESTIRÊNICOS - SM-CUBATÃO - SP* | | | *Data-base: 11/2025* |
|---|---|---|---|---|---|---|
| ***Item*** | ***Conta*** | ***Descrição*** | ***Tag*** | ***Setor*** | ***Qtde.*** | ***Valor de Mercado 2025*** |
| 278 | MÁQUINAS E EQUIPAMENTOS | VASO CILINDRICO VERTICAL EM AC FA409 "ABB" DIAM=1.067X2.600MM ESP=6,35MM ANO 1970 | FA409 | PRODUCAO ESTIRENO SM | 1 | R$ 25.583,25 |
| 279 | MÁQUINAS E EQUIPAMENTOS | VASO CILINDRICO VERTICAL EM AC FA418 "SMA" DIAM=700X1.150MM ESP=6,35MM | FA418 | PRODUCAO ESTIRENO SM | 1 | R$ 8.527,50 |
| 280 | MÁQUINAS E EQUIPAMENTOS | TANQUE CILINDRICO HORIZONTAL EM AC FB300 "SMA" DIAM=1.400X1.500MM ESP=6,35MM (2,3 M3) | FB300 | PRODUCAO ESTIRENO SM | 1 | R$ 5.517,00 |
| 281 | MÁQUINAS E EQUIPAMENTOS | BOMBA CENTRIFUGA EM AI/ASBERIT GA301A "OMEL" TIPO UND/II MOD A30-3"X2" Q=29,3M3/H DIAM ROTOR=9" C/ SELO MECANICO E MOTOR POT=12,5CV ANO 1989 | GA301A | PRODUCAO ESTIRENO SM | 1 | R$ 41.847,00 |
| 282 | MÁQUINAS E EQUIPAMENTOS | BOMBA CENTRIFUGA EM AI/ASBERIT GA301S "OMEL" TIPO UND/II MOD A30-3"X2" Q=29,3M3/H DIAM ROTOR=9" C/ SELO MECANICO E MOTOR POT=12,5CV ANO 1989 | GA301S | PRODUCAO ESTIRENO SM | 1 | R$ 41.847,00 |
| 283 | MÁQUINAS E EQUIPAMENTOS | BOMBA CENTRIFUGA EM AI/ASBERIT GA302A "OMEL" TIPO UND/II MOD A80 Q=67M3/H DIAM ROTOR=9" C/ SELO MECANICO E MOTOR POT=40CV ANO 1989 | GA302A | PRODUCAO ESTIRENO SM | 1 | R$ 50.216,25 |
| 284 | MÁQUINAS E EQUIPAMENTOS | BOMBA CENTRIFUGA EM AI/ASBERIT GA302S "OMEL" TIPO UND/II MOD A80 Q=67M3/H DIAM ROTOR=9" C/ SELO MECANICO E MOTOR POT=40CV ANO 1989 | GA302S | PRODUCAO ESTIRENO SM | 1 | R$ 50.216,25 |
| 285 | MÁQUINAS E EQUIPAMENTOS | BOMBA DE PALHETAS GA303 "TETRALON BLACKMER" MOD XL15 | GA303 | PRODUCAO ESTIRENO SM | 1 | R$ 10.884,75 |
| 286 | MÁQUINAS E EQUIPAMENTOS | BOMBA CENTRIFUGA EM AI GA304A "WORTHINGTON" MOD 2 1/2"-HA62 C/ SELO MECANICO E MOTOR POT=20CV ANO 1970 | GA304A | PRODUCAO ESTIRENO SM | 1 | R$ 142.280,25 |
| 287 | MÁQUINAS E EQUIPAMENTOS | BOMBA CENTRIFUGA EM AI GA304S "WORTHINGTON" MOD 2 1/2"-HA62 C/ SELO MECANICO E MOTOR POT=20CV ANO 1970 | GA304S | PRODUCAO ESTIRENO SM | 1 | R$ 142.280,25 |



Este documento é cópia do original, assinado digitalmente por ANA ELISA LAQUIMIA DE SOUZA e Tribunal de Justica do Estado de Sao Paulo, protocolado em 09/09/2026 às 11:37 , sob o número WJM26411429880
Para conferir o original, acesse o site https://esaj.tjsp.jus.br/pastadigital/pg/abrirConferenciaDocumento.do, informe o processo 1115045-55.2025.8.26.0100 e código hcVFAisX.

| *Grupo de Bens: Máquinas e Equipamentos* | | | *CBE - COMPANHIA BRASILEIRA DE ESTIRENO - UNIDADE ESTIRÊNICOS - SM-CUBATÃO - SP* | | | *Data-base: 11/2025* |
|---|---|---|---|---|---|---|
| ***Item*** | ***Conta*** | ***Descrição*** | ***Tag*** | ***Setor*** | ***Qtde.*** | ***Valor de Mercado 2025*** |
| 288 | MÁQUINAS E EQUIPAMENTOS | BOMBA CENTRIFUGA EM AC GA305A "CANBERRA" MOD 3196ST TAMANHO 1"X1 1/2"-8 Q=15M3/H C/ MOTOR POT=10CV ANO 1993 | GA305A | PRODUCAO ESTIRENO SM | 1 | R$ 25.108,50 |
| 289 | MÁQUINAS E EQUIPAMENTOS | BOMBA CENTRIFUGA EM AC GA305S "CANBERRA" MOD 3196ST TAMANHO 1"X1 1/2"-8 Q=15M3/H C/ MOTOR POT=10CV ANO 1993 | GA305S | PRODUCAO ESTIRENO SM | 1 | R$ 25.108,50 |
| 290 | MÁQUINAS E EQUIPAMENTOS | BOMBA CENTRIGUGA EM AC GA306 "HERO" MOD 125SH40-4ASH Q=7M3/H C/ SELO MECANICO E MOTOR POT=3CV | GA306 | PRODUCAO ESTIRENO SM | 1 | R$ 13.167,75 |
| 291 | MÁQUINAS E EQUIPAMENTOS | BOMBA DOSADORA DE DIAFRAGMA EM TEFLON 1 CABEÇOTE "MILTON ROY" MOD P143-257 | GA317 | PRODUCAO ESTIRENO SM | 1 | R$ 2.436,75 |
| 292 | MÁQUINAS E EQUIPAMENTOS | BOMBA DOSADORA DE DIAFRAGMA EM TEFLON E "MILTON ROY" MOD 500AN3 | GA318 | PRODUCAO ESTIRENO SM | 1 | R$ 2.436,75 |
| 293 | MÁQUINAS E EQUIPAMENTOS | BOMBA CENTRIFUGA EM AC GA310A "ENGETURB" MOD COPPUS C/ MOTOR POT=1CV | GA319A | PRODUCAO ESTIRENO SM | 1 | R$ 10.884,75 |
| 294 | MÁQUINAS E EQUIPAMENTOS | BOMBA CENTRIFUGA EM AC GA310S "ENGETURB" MOD COPPUS C/ MOTOR POT=1CV | GA320S | PRODUCAO ESTIRENO SM | 1 | R$ 10.884,75 |
| 295 | MÁQUINAS E EQUIPAMENTOS | BOMBA DOSADORA EM AI GA311 "OMEL" MOD DMP0/1 Q=5L/H DIAM ROTOR=3/8" C/ CABECA DOSADORA E MOTOR POT=0,5CV ANO 1981 | GA311 | PRODUCAO ESTIRENO SM | 1 | R$ 13.949,25 |
| 296 | MÁQUINAS E EQUIPAMENTOS | BOMBA CENTRIFUGA EM AC GA312A "WORTHINGTON" MOD 4NH-112 DIAM ROTOR=9" C/ SELO MECANICO E MOTOR POT=12CV ANO 1971 | GA312A | PRODUCAO ESTIRENO SM | 1 | R$ 217.605,00 |
| 297 | MÁQUINAS E EQUIPAMENTOS | BOMBA CENTRIFUGA EM AC GA312S "WORTHINGTON" MOD 4NH-112 DIAM ROTOR=9" C/ SELO MECANICO E MOTOR POT=12CV ANO 1971 | GA312S | PRODUCAO ESTIRENO SM | 1 | R$ 217.605,00 |



Este documento é cópia do original, assinado digitalmente por ANA ELISA LAQUIMIA DE SOUZA e Tribunal de Justica do Estado de Sao Paulo, protocolado em 09/09/2026 às 11:37 , sob o número WJM26411429880
Para conferir o original, acesse o site https://esaj.tjsp.jus.br/pastadigital/pg/abrirConferenciaDocumento.do, informe o processo 1115045-55.2025.8.26.0100 e código hcVFAisX.

| *Grupo de Bens: Máquinas e Equipamentos* | | | *CBE - COMPANHIA BRASILEIRA DE ESTIRENO - UNIDADE ESTIRÊNICOS - SM-CUBATÃO - SP* | | | *Data-base: 11/2025* |
|---|---|---|---|---|---|---|
| ***Item*** | ***Conta*** | ***Descrição*** | ***Tag*** | ***Setor*** | ***Qtde.*** | ***Valor de Mercado 2025*** |
| 298 | MÁQUINAS E EQUIPAMENTOS | BOMBA CENTRIFUGA EM AC GA315A "WORTHINGTON" MOD 4HA-1042 DIAM ROTOR=10 13/16" C/ SELO MECANICO E MOTOR POT=30CV ANO 1971 | GA315A | PRODUCAO ESTIRENO SM | 1 | R$ 161.808,75 |
| 299 | MÁQUINAS E EQUIPAMENTOS | BOMBA CENTRIFUGA EM AC GA315S "WORTHINGTON" MOD 4HA-1042 DIAM ROTOR=10 13/16" C/ SELO MECANICO E MOTOR POT=30CV ANO 1971 | GA315S | PRODUCAO ESTIRENO SM | 1 | R$ 161.808,75 |
| 300 | MÁQUINAS E EQUIPAMENTOS | BOMBA CENTRIFUGA EM AC GA350A "IMO" C/ MOTOR POT=7,5CV | GA350A | PRODUCAO ESTIRENO SM | 1 | R$ 27.513,75 |
| 301 | MÁQUINAS E EQUIPAMENTOS | BOMBA CENTRIFUGA EM AC GA350S "IMO" C/ TURBINA A VAPOR "DEDINI" MOD DSE400 | GA350S | PRODUCAO ESTIRENO SM | 1 | R$ 430.976,25 |
| 302 | MÁQUINAS E EQUIPAMENTOS | BOMBA CENTRIFUGA EM AI GA401A "CANBERRA" MOD 3196ST TAMANHO 1"X1 1/2"-8 Q=25M3/H C/ SELO MECANICO E MOTOR POT=7,5CV | GA401A | PRODUCAO ESTIRENO SM | 1 | R$ 34.113,75 |
| 303 | MÁQUINAS E EQUIPAMENTOS | BOMBA CENTRIFUGA EM AI GA401S "CANBERRA" MOD 3196ST TAMANHO 1"X1 1/2"-8 Q=25M3/H C/ SELO MECANICO E MOTOR POT=7,5CV | GA401S | PRODUCAO ESTIRENO SM | 1 | R$ 34.113,75 |
| 304 | MÁQUINAS E EQUIPAMENTOS | BOMBA CENTRIFUGA EM AI GA402A "WORTHINGTON" MOD 3HA72 C/ SELO MECANICO E MOTOR POT=40CV | GA402A | PRODUCAO ESTIRENO SM | 1 | R$ 150.649,50 |
| 305 | MÁQUINAS E EQUIPAMENTOS | BOMBA CENTRIFUGA EM AI GA402S "WORTHINGTON" MOD 3HA72 C/ SELO MECANICO E MOTOR POT=40CV | GA402S | PRODUCAO ESTIRENO SM | 1 | R$ 150.649,50 |
| 306 | MÁQUINAS E EQUIPAMENTOS | BOMBA CENTRIFUGA EM AC GA403 "WORTHINGTON" MOD 1HA62 DIAM ROTOR=6 3/4" C/ MOTOR POT=5CV ANO 1971 | GA403 | PRODUCAO ESTIRENO SM | 1 | R$ 133.911,00 |
| 307 | MÁQUINAS E EQUIPAMENTOS | BOMBA CENTRIFUGA EM AI/ASBERIT GA404A "OMEL" TIPO UND/AEII MOD 3"X2"X10" Q=19,5M3/H C/ MOTOR ANO 1989 | GA404A | PRODUCAO ESTIRENO SM | 1 | R$ 44.637,00 |



Este documento é cópia do original, assinado digitalmente por ANA ELISA LAQUIMIA DE SOUZA e Tribunal de Justica do Estado de Sao Paulo, protocolado em 09/09/2026 às 11:37 , sob o número WJM26411429880
Para conferir o original, acesse o site https://esaj.tjsp.jus.br/pastadigital/pg/abrirConferenciaDocumento.do, informe o processo 1115045-55.2025.8.26.0100 e código hcVFAisX.

| *Grupo de Bens: Máquinas e Equipamentos* | | | *CBE - COMPANHIA BRASILEIRA DE ESTIRENO - UNIDADE ESTIRÊNICOS - SM-CUBATÃO - SP* | | | *Data-base: 11/2025* |
|---|---|---|---|---|---|---|
| ***Item*** | ***Conta*** | ***Descrição*** | ***Tag*** | ***Setor*** | ***Qtde.*** | ***Valor de Mercado 2025*** |
| 308 | MÁQUINAS E EQUIPAMENTOS | BOMBA CENTRIFUGA EM AI/ASBERIT GA404S "OMEL" TIPO UND/AEII MOD 3"X2"X10" Q=19,5M3/H C/ MOTOR ANO 1989 | GA404S | PRODUCAO ESTIRENO SM | 1 | R$ 44.637,00 |
| 309 | MÁQUINAS E EQUIPAMENTOS | BOMBA CENTRIFUGA EM AC GA405A "WORTHINGTON" MOD 4HA84 C/ SELO MECANICO E MOTOR POT=15CV ANO 1970 (OPERANDO) | GA405A | PRODUCAO ESTIRENO SM | 1 | R$ 153.439,50 |
| 310 | MÁQUINAS E EQUIPAMENTOS | BOMBA CENTRIFUGA EM AC GA405A "WORTHINGTON" MOD 4HA84 C/ SELO MECANICO E MOTOR POT=15CV ANO 1970 (OPERANDO) | GA405S | PRODUCAO ESTIRENO SM | 1 | R$ 153.439,50 |
| 311 | MÁQUINAS E EQUIPAMENTOS | BOMBA CENTRIFUGA EM AI/ASBERIT GA406A "OMEL" TIPO UNDII MOD A70 Q=122M3/H C/ SELO MECANICO E MOTOR POT=75CV | GA406A | PRODUCAO ESTIRENO SM | 1 | R$ 36.267,75 |
| 312 | MÁQUINAS E EQUIPAMENTOS | BOMBA CENTRIFUGA EM AI/ASBERIT GA406S "OMEL" TIPO UNDII MOD A70 Q=122M3/H C/ SELO MECANICO E MOTOR POT=75C, CORPO E ITERNO EM INOX 316 | GA406S | PRODUCAO ESTIRENO SM | 1 | R$ 36.267,75 |
| 313 | MÁQUINAS E EQUIPAMENTOS | BOMBA HELICOIDAL EM ACO CROMO GA407A "NETZSCH" MOD NE20A Q=200L/H C/ MOTOR POT=1CV, CORPO E ITERNO EM INOX 316 ANO 1982 | GA407A | PRODUCAO ESTIRENO SM | 1 | R$ 5.022,00 |
| 314 | MÁQUINAS E EQUIPAMENTOS | BOMBA HELICOIDAL EM ACO CROMO GA407A "NETZSCH" MOD NE20A Q=200L/H C/ MOTOR POT=1CV, CORPO E ITERNO EM INOX 316 ANO 1982 | GA407S | PRODUCAO ESTIRENO SM | 1 | R$ 5.022,00 |
| 315 | MÁQUINAS E EQUIPAMENTOS | BOMBA CENTRIFUGA EM AI/ASBERIT GA415A "OMEL" TIPO UND/AEII MOD 3"X2"X13" Q=3,26M3/H C/ MOTOR POT=7,5CV | GA415A | PRODUCAO ESTIRENO SM | 1 | R$ 27.897,75 |
| 316 | MÁQUINAS E EQUIPAMENTOS | BOMBA CENTRIFUGA EM AI/ASBERIT GA415S "OMEL" TIPO UND/AEII MOD 3"X2"X13" Q=3,26M3/H C/ MOTOR POT=7,5CV | GA415S | PRODUCAO ESTIRENO SM | 1 | R$ 27.897,75 |
| 317 | MÁQUINAS E EQUIPAMENTOS | BOMBA CENTRIFUGA EM AC GA416A "WORTHINGTON" MOD 1 1/2HA82 DIAM ROTOR=9 3/16" C/ SELO MECANICO E MOTOR POT=20CV ANO 1970 | GA416A | PRODUCAO ESTIRENO SM | 1 | R$ 142.280,25 |



Este documento é cópia do original, assinado digitalmente por ANA ELISA LAQUIMIA DE SOUZA e Tribunal de Justica do Estado de Sao Paulo, protocolado em 09/09/2026 às 11:37 , sob o número WJM26411429880
Para conferir o original, acesse o site https://esaj.tjsp.jus.br/pastadigital/pg/abrirConferenciaDocumento.do, informe o processo 1115045-55.2025.8.26.0100 e código hcVFAisX.

| *Grupo de Bens: Máquinas e Equipamentos* | | | *CBE - COMPANHIA BRASILEIRA DE ESTIRENO - UNIDADE ESTIRÊNICOS - SM-CUBATÃO - SP* | | | *Data-base: 11/2025* |
|---|---|---|---|---|---|---|
| ***Item*** | ***Conta*** | ***Descrição*** | ***Tag*** | ***Setor*** | ***Qtde.*** | ***Valor de Mercado 2025*** |
| 318 | MÁQUINAS E EQUIPAMENTOS | BOMBA CENTRIFUGA EM AC GA416S "WORTHINGTON" MOD 1 1/2HA82 DIAM ROTOR=9 3/16" C/ SELO MECANICO E MOTOR POT=20CV ANO 1970 | GA416S | PRODUCAO ESTIRENO SM | 1 | R$ 142.280,25 |
| 319 | MÁQUINAS E EQUIPAMENTOS | BOMBA CENTRIFUGA EM AC GA418A "WORTHINGTON" MOD 2HA72 C/ SELO MECANICO E MOTOR POT=12,5CV ANO 1970 (RESERVA) | GA418A | PRODUCAO ESTIRENO SM | 1 | R$ 145.070,25 |
| 320 | MÁQUINAS E EQUIPAMENTOS | BOMBA CENTRIFUGA EM AC GA418A "WORTHINGTON" MOD 2HA72 C/ SELO MECANICO E MOTOR POT=12,5CV ANO 1970 (RESERVA) | GA418S | PRODUCAO ESTIRENO SM | 1 | R$ 145.070,25 |
| 321 | MÁQUINAS E EQUIPAMENTOS | BOMBA CENTRIFUGA EM AI GA421A "LABOUR" MOD DHL TAMANHO 10 DIAM ROTOR=6 1/8" C/ SELO MECANICO E MOTOR POT=5CV ANO 1971 | GA421A | PRODUCAO ESTIRENO SM | 1 | R$ 49.131,00 |
| 322 | MÁQUINAS E EQUIPAMENTOS | BOMBA CENTRIFUGA EM AI GA421S "LABOUR" MOD DHL TAMANHO 10 DIAM ROTOR=6 1/8" C/ SELO MECANICO E MOTOR POT=5CV ANO 1971 | GA421S | PRODUCAO ESTIRENO SM | 1 | R$ 49.131,00 |
| 323 | MÁQUINAS E EQUIPAMENTOS | BOMBA DOSADORA GA424A "OMEL" MOD DMPM-1A6 | GA424A | PRODUCAO ESTIRENO SM | 1 | R$ 11.159,25 |
| 324 | MÁQUINAS E EQUIPAMENTOS | BOMBA DOSADORA GA424S "OMEL" MOD DMPM-1A6 | GA424S | PRODUCAO ESTIRENO SM | 1 | R$ 11.159,25 |
| 325 | MÁQUINAS E EQUIPAMENTOS | BOMBA CENTRIFUGA EM AC GA431A "GOULDS" MOD 25-5644.294 DIAM ROTOR=7 1/8" C/ SELO MECANICO E MOTOR | GA431A | PRODUCAO ESTIRENO SM | 1 | R$ 38.778,75 |
| 326 | MÁQUINAS E EQUIPAMENTOS | BOMBA CENTRIFUGA EM AC GA431S "GOULDS" MOD 25-5644.294 DIAM ROTOR=7 1/8" C/ SELO MECANICO E MOTOR | GA431S | PRODUCAO ESTIRENO SM | 1 | R$ 38.778,75 |
| 327 | MÁQUINAS E EQUIPAMENTOS | BOMBA CENTRIFUGA EM AC GA432 "SMA" C/ MOTOR | GA432 | PRODUCAO ESTIRENO SM | 1 | R$ 9.171,00 |



Este documento é cópia do original, assinado digitalmente por ANA ELISA LAQUIMIA DE SOUZA e Tribunal de Justica do Estado de Sao Paulo, protocolado em 09/09/2026 às 11:37 , sob o número WJM26411429880
Para conferir o original, acesse o site https://esaj.tjsp.jus.br/pastadigital/pg/abrirConferenciaDocumento.do, informe o processo 1115045-55.2025.8.26.0100 e código hcVFAisX.

| *Grupo de Bens: Máquinas e Equipamentos* | | | *CBE - COMPANHIA BRASILEIRA DE ESTIRENO - UNIDADE ESTIRÊNICOS - SM-CUBATÃO - SP* | | | *Data-base: 11/2025* |
|---|---|---|---|---|---|---|
| ***Item*** | ***Conta*** | ***Descrição*** | ***Tag*** | ***Setor*** | ***Qtde.*** | ***Valor de Mercado 2025*** |
| 328 | MÁQUINAS E EQUIPAMENTOS | COMPRESSOR DE PISTAO GB300 "WORTHINGTON" MOD 5BK-B C/ 1 CABECOTE DE 5 PISTOES E MOTOR POT=5CV, 350 LIBRAS | GB300 | PRODUCAO ESTIRENO SM | 1 | R$ 7.798,50 |
| 329 | MÁQUINAS E EQUIPAMENTOS | COMPRESSOR OFF-GAS ROTATIVO GB301 MARCA GE OIL AND GAS INC, MOD 250L4 - SERIE 50509 CAP=30.416M3/H P=30PSIA C/ PAINEL ANO 2014 C/ TURBINA A VAPOR, SKID DE LUBRIFICAÇÃO, SKID DE | GB301 | PRODUCAO ESTIRENO SM | 1 | R$ 9.700.128,75 |
| 330 | MÁQUINAS E EQUIPAMENTOS | EXAUSTOR CENTRIFUGO GB302 "AEROVENTO" MOD ULF TAMANHO 542 ARRANJO SWSI/8 SERIE A3012-1350 Q=138.000M3/H C/ MOTOR DE INDUCAO POT=125CV | GB302 | PRODUCAO ESTIRENO SM | 1 | R$ 128.484,75 |
| 331 | MÁQUINAS E EQUIPAMENTOS | UNIDADE DE REFRIGERACAO GR304 "SABROE" MOD PLCA796KW C/ COMPRESSOR MOD GR202 TIPO PARAFUSO CAP=200TR SKID C/ MOTOR INDUCAO POT=125CV ANO 1993 | GR304 | PRODUCAO ESTIRENO SM | 1 | R$ 226.418,25 |
| 332 | MÁQUINAS E EQUIPAMENTOS | UNIDADE DE REFRIGERACAO GR305A "FRICK CO." MOD MCM 8 CYLINDER C/ MOTOR POT=100CV ANO 1970 | GR305A | PRODUCAO ESTIRENO SM | 1 | R$ 140.882,25 |
| 333 | MÁQUINAS E EQUIPAMENTOS | GRUPO GERADOR A DIESEL GZ300 "CATERPILLAR" MOD 3512 CAP=1.250KVA/480V C/ PAINEL DE TRANSFERENCIA "EATON CUTLER-HAMMER" | GZ300 | PRODUCAO ESTIRENO SM | 1 | R$ 1.024.051,50 |
| 334 | MÁQUINAS E EQUIPAMENTOS | BANCO AUTOMATICO DE CAPACITORES "SIEMENS" POT=100KVAR/440V | | PRODUCAO ESTIRENO SM | 1 | R$ 12.651,00 |
| 335 | MÁQUINAS E EQUIPAMENTOS | BANCO AUTOMATICO DE CAPACITORES "SIEMENS" POT=200KVAR/440V | | PRODUCAO ESTIRENO SM | 1 | R$ 21.924,00 |
| 336 | MÁQUINAS E EQUIPAMENTOS | NOBREAK FABR. EATON MOD. 93-E-60/60, POT. 60 KVA MOD. NB-01, NS. BN264LXX01 | NB-01 | PRODUCAO ESTIRENO SM | 1 | R$ 98.797,50 |
| 337 | MÁQUINAS E EQUIPAMENTOS | NOBREAK FABR. EATON POT. 2 KVA | | PRODUCAO ESTIRENO SM | 2 | R$ 4.512,75 |



Este documento é cópia do original, assinado digitalmente por ANA ELISA LAQUIMIA DE SOUZA e Tribunal de Justica do Estado de Sao Paulo, protocolado em 09/09/2026 às 11:37 , sob o número WJM26411429880 .
Para conferir o original, acesse o site https://esaj.tjsp.jus.br/pastadigital/pg/abrirConferenciaDocumento.do, informe o processo 1115045-55.2025.8.26.0100 e código hcVFAisX.

| *Grupo de Bens: Máquinas e Equipamentos* | | | *CBE - COMPANHIA BRASILEIRA DE ESTIRENO - UNIDADE ESTIRÊNICOS - SM-CUBATÃO - SP* | | | *Data-base: 11/2025* |
|---|---|---|---|---|---|---|
| ***Item*** | ***Conta*** | ***Descrição*** | ***Tag*** | ***Setor*** | ***Qtde.*** | ***Valor de Mercado 2025*** |
| 338 | MÁQUINAS E EQUIPAMENTOS | PAINEL CCM C/ 14 COLUNAS DIM 2300 X 5250 X 1600 MM, BACK TO BACK MARCA WEG 440V | CCM200A/B | PRODUCAO ESTIRENO SM | 1 | R$ 894.122,25 |
| 339 | MÁQUINAS E EQUIPAMENTOS | PAINEL CCM C/ 9 MODULOS "SMA" | CCM400 | PRODUCAO ESTIRENO SM | 1 | R$ 204.156,00 |
| 340 | MÁQUINAS E EQUIPAMENTOS | PAINEL CCM C/ 9 MODULOS "SMA" COM ALIMENTADOR "WEG" 440V | CCM100 | PRODUCAO ESTIRENO SM | 1 | R$ 528.417,75 |
| 341 | MÁQUINAS E EQUIPAMENTOS | TRANSFORMADOR "DE FORÇA FABR.TRAEL POT=2.000KVA/ 13800-440 V, C/ CUBICULOS DE DISTRIBUICAO | TR300 | PRODUCAO ESTIRENO SM | 1 | R$ 260.592,75 |
| 342 | MÁQUINAS E EQUIPAMENTOS | TRANSFORMADOR DE TENSAO FABR. ZILMER POT=20KVA, NS. 19880 | TR302 | PRODUCAO ESTIRENO SM | 1 | R$ 17.165,25 |
| 343 | MÁQUINAS E EQUIPAMENTOS | TRANSFORMADOR FABR. ITALUX POT=30KVA, NS. 74457 | TR306 | PRODUCAO ESTIRENO SM | 1 | R$ 20.022,00 |
| 344 | MÁQUINAS E EQUIPAMENTOS | TRANSFORMADOR DE TENSAO FABR. ITALVOLT POT=20KVA NS 16489 | TR304 | PRODUCAO ESTIRENO SM | 1 | R$ 17.875,50 |
| 345 | MÁQUINAS E EQUIPAMENTOS | TRANSFORMADOR FABR. ITALUX POT 40 KVA/ 440 - 220-110 V, NS. 51661 | TR305 | PRODUCAO ESTIRENO SM | 1 | R$ 26.569,50 |
| 346 | MÁQUINAS E EQUIPAMENTOS | TRANSFORMADOR FABR. TW ELETROMETALURGICA POT 10 KVA/ 440 - 220-110 V, NS. 82432 | TR303 | PRODUCAO ESTIRENO SM | 1 | R$ 7.506,75 |



Este documento é cópia do original, assinado digitalmente por ANA ELISA LAQUIMIA DE SOUZA e Tribunal de Justica do Estado de Sao Paulo, protocolado em 09/09/2026 às 11:37 , sob o número WJM26411429880
Para conferir o original, acesse o site https://esaj.tjsp.jus.br/pastadigital/pg/abrirConferenciaDocumento.do, informe o processo 1115045-55.2025.8.26.0100 e código hcVFAisX.

| *Grupo de Bens: Máquinas e Equipamentos* | | | *CBE - COMPANHIA BRASILEIRA DE ESTIRENO - UNIDADE ESTIRÊNICOS - SM-CUBATÃO - SP* | | | *Data-base: 11/2025* |
|---|---|---|---|---|---|---|
| ***Item*** | ***Conta*** | ***Descrição*** | ***Tag*** | ***Setor*** | ***Qtde.*** | ***Valor de Mercado 2025*** |
| 347 | MÁQUINAS E EQUIPAMENTOS | NOBREAK FABR. EATON MOD. 93-E-60/60, POT. 60 KVA MOD. NB-01, NS. BN265LXX01 | NB-02 | PRODUCAO ESTIRENO SM | 1 | R$ 98.797,50 |
| 348 | MÁQUINAS E EQUIPAMENTOS | PAINEL DE CONTROLE PLC - GESTAL DIM 600 X 200 X 800 MM C/ SMART 32, CABLAGEM E BARRAMENTO ELETRICO | | PRODUCAO ESTIRENO SM | 1 | R$ 21.807,75 |
| 349 | MÁQUINAS E EQUIPAMENTOS | TRANSFORMADOR DE TENSAO FABR. POLIENGE, POT. 50 KVA/ 440-380 V, NS. 80935 | TR403/ 402 | PRODUCAO ESTIRENO SM | 2 | R$ 11.869,50 |
| 350 | MÁQUINAS E EQUIPAMENTOS | SISTEMA SUPERVISORIO DELTA V FABR. EMERSON PROCESS COMPOSTO POR 8 CONTROLADORES COM 4 SISTEMAS COM DUPLA REDUMDANCIA SENDO 3 SISTEMAS ECLUSIVOS PARA CONTROLE DE PROCESSO DE SM E UTILIDADES, 1 SISTEMA É PARA SEGURANÇA DE PROCESSO SIS, 1 SALA DE CONTROLE COM 4 UNIDADES OPERRACINAIS (C0MPUTADORES DEDICADOS) PARA OPERAÇÃO DA PLANTA, 1 SALA DELTA V POSSUINDO 1 ESTAÇÃO DE TRABALHO DEDICADA PARA CONFIGURAÇÃO E SUPERVISAO DO SISTEMA E TAMBEM UMA ESTAÇÃO PARA SIMULAÇÃO DO CONTROLE | | PRODUCAO ESTIRENO SM | 1 | R$ 1.077.581,25 |
| 351 | MÁQUINAS E EQUIPAMENTOS | 01 ANALISADOR DE O2 FABR. 2007 ABB MOD. EL 6010 - 02 ANALISADORES DE OXIGENIO FABR. 2015 ABB MOD. EL 3060 COM PRINCIPIO DE PARAMAGNETISMO, PARA MEDICAO CONTINUA DE AMOSTRA COTENDO HIDROCARBONETOS E OXIGENIO, FAIXA DE MEDICAO 0 A 1/10/25 VOL.% DE O2, SAIDA ANALOGICA 4 20 mA. UMA SAIDA DE CONTATO SECO, TENSAO 220V/60HZ E RESFRIADOR DE GAS SCC-C 23070-0-10320111, FABRICANTE ABB | AU207/A/ B/ C | PRODUCAO ESTIRENO SM | 1 | R$ 109.360,50 |
| 352 | MÁQUINAS E EQUIPAMENTOS | CROMATOGRAFO AMBIENTAL COM COMTRATADOR DE AR COMPRIMIDO MARCA SIEMENS MOD. MAXUM I | | PRODUCAO ESTIRENO SM | 1 | R$ 489.810,00 |
| 353 | MÁQUINAS E EQUIPAMENTOS | TUBULACAO / INSTRUMENTACAO/ VALVULAS/ ESTRUTURAS METALICAS NO SETOR | | PRODUCAO ESTIRENO SM | 1 | R$ 125.759.760,00 |



Este documento é cópia do original, assinado digitalmente por ANA ELISA LAQUIMIA DE SOUZA e Tribunal de Justica do Estado de Sao Paulo, protocolado em 09/09/2026 às 11:37 , sob o número WJM26411429880 .
Para conferir o original, acesse o site https://esaj.tjsp.jus.br/pastadigital/pg/abrirConferenciaDocumento.do, informe o processo 1115045-55.2025.8.26.0100 e código hcVFAisX.

| *Grupo de Bens: Máquinas e Equipamentos* | | | *CBE - COMPANHIA BRASILEIRA DE ESTIRENO - UNIDADE ESTIRÊNICOS - SM-CUBATÃO - SP* | | | *Data-base: 11/2025* |
|---|---|---|---|---|---|---|
| ***Item*** | ***Conta*** | ***Descrição*** | ***Tag*** | ***Setor*** | ***Qtde.*** | ***Valor de Mercado 2025*** |
| 354 | MÁQUINAS E EQUIPAMENTOS | COLUNA DE BENZENO EM AC DA201 "NORDON" DIAM=1.546X24.000MM ESP=11,11MM C/ RECHEIO EM AI410 "ACOPLAST" PV=15.700KG ANO 1970 - INSTALADO, PORÉM EM DESUSO | DA201 | PRODUCAO ETHILBENZENO EB | 1 | R$ 274.770,75 |
| 355 | MÁQUINAS E EQUIPAMENTOS | COLUNA DE ETHILBENZENO EM AC DA202 "JARAGUA" DIAM=1.732X37.680MM ESP=16MM V=74M3 PV=24.505KG ANO 1988 - INSTALADO, PORÉM EM DESUSO | DA202 | PRODUCAO ETHILBENZENO EB | 1 | R$ 286.128,00 |
| 356 | MÁQUINAS E EQUIPAMENTOS | COLUNA DE HIDRATACAO DE BENZENO EM AC DA204 "NORDON" DIAM=947X19.000MM ESP=16MM PV=5.500KG ANO 1970 - INSTALADO, PORÉM EM DESUSO | DA204 | PRODUCAO ETHILBENZENO EB | 1 | R$ 109.908,00 |
| 357 | MÁQUINAS E EQUIPAMENTOS | COLUNA SEPARADORA DE BENZENO E TOLUENO EM AC DA205 "NORDON" DIAM=610X16.433MM ESP=8MM ANO 1970 - INSTALADO, PORÉM EM DESUSO | DA205 | PRODUCAO ETHILBENZENO EB | 1 | R$ 100.749,00 |
| 358 | MÁQUINAS E EQUIPAMENTOS | COLUNA DE ABSORCAO P/ GASES EM AC DA206 "CBE" DIAM=406X8.221MM ESP=9,5MM ANO 1984 (OPERANDO) | DA206 | PRODUCAO ETHILBENZENO EB | 1 | R$ 38.031,00 |
| 359 | MÁQUINAS E EQUIPAMENTOS | COLUNA EM AC DA208 "SAUER" DIAM=1.238X15.700MM ESP=9,5MM V=14M3 PV=8.000KG ANO 1987 - INSTALADO, PORÉM EM DESUSO | DA208 | PRODUCAO ETHILBENZENO EB | 1 | R$ 145.650,75 |
| 360 | MÁQUINAS E EQUIPAMENTOS | CONDENSADOR EM AC PA208 "ILMA" DIAM=203X2.400MM - INSTALADO, PORÉM EM DESUSO | DA208 | PRODUCAO ETHILBENZENO EB | 1 | R$ 4.683,00 |
| 361 | MÁQUINAS E EQUIPAMENTOS | COLUNA DE RECUPERACAO DE ETHILBENZENO EM AC DA210 "NORDON" DIAM=1.241X25.451MM ESP=11MM PV=11.839KG ANO 1970 (OPERANDO) | DA210 | PRODUCAO ETHILBENZENO EB | 1 | R$ 725.351,25 |
| 362 | MÁQUINAS E EQUIPAMENTOS | COLUNA DE ABSORCAO P/ GASES EM AC "ACOPLAST" DIAM=300X4.665MM (OPERANDO) | DA600 | PRODUCAO ETHILBENZENO EB | 1 | R$ 16.638,75 |



Este documento é cópia do original, assinado digitalmente por ANA ELISA LAQUIMIA DE SOUZA e Tribunal de Justica do Estado de Sao Paulo, protocolado em 09/09/2026 às 11:37 , sob o número WJM26411429880 .
Para conferir o original, acesse o site https://esaj.tjsp.jus.br/pastadigital/pg/abrirConferenciaDocumento.do, informe o processo 1115045-55.2025.8.26.0100 e código hcVFAisX.

| *Grupo de Bens: Máquinas e Equipamentos* | | | *CBE - COMPANHIA BRASILEIRA DE ESTIRENO - UNIDADE ESTIRÊNICOS - SM-CUBATÃO - SP* | | | *Data-base: 11/2025* |
|---|---|---|---|---|---|---|
| ***Item*** | ***Conta*** | ***Descrição*** | ***Tag*** | ***Setor*** | ***Qtde.*** | ***Valor de Mercado 2025*** |
| 363 | MÁQUINAS E EQUIPAMENTOS | REATOR CILINDRICO VERTICAL EM AC C/ REVESTIMENTO INTERNO EM REFRATARIO ANTI-ACIDO DC101 "ABB" DIAM=2.762X10.860MM V=65,0M3 ESP=9,5MM PV S/ REVESTIMENTO=11.700KG ANO 1970 - INSTALADO, PORÉM EM DESUSO | DC101 | PRODUCAO ETHILBENZENO EB | 1 | R$ 247.516,50 |
| 364 | MÁQUINAS E EQUIPAMENTOS | REATOR CILINDRICO HORIZONTAL EM AC C/ REVESTIMENTO INTERNO EM REFRATARIO ANTI-ACIDO DC102 "ABB" DIAM=2.895X11.770MM - V=77,47M3 ESP=12,7MM PV S/ REVESTIMENTO=15.500KG ANO 1970 - INSTALADO, PORÉM EM DESUSO | DC102 | PRODUCAO ETHILBENZENO EB | 1 | R$ 327.906,75 |
| 365 | MÁQUINAS E EQUIPAMENTOS | TROCADOR DE CALOR EM AC EA101 "VULCAN" DIAM=407X2.875MM ESP=4MM PV=420KG ANO 1970 - INSTALADO, PORÉM EM DESUSO | EA101 | PRODUCAO ETHILBENZENO EB | 1 | R$ 40.530,00 |
| 366 | MÁQUINAS E EQUIPAMENTOS | TROCADOR DE CALOR EM AC EA105 "CBE" DIAM=200X7.000MM ESP=6,35MM ANO 1965 (OPERANDO) | EA105 | PRODUCAO ETHILBENZENO EB | 1 | R$ 79.607,25 |
| 367 | MÁQUINAS E EQUIPAMENTOS | TROCADOR DE CALOR EM AC EA134 "MECANICA CONTINENTAL" DIAM=324X2.930MM ESP=9,5MM ANO 1989 - INSTALADO, PORÉM EM DESUSO | EA134 | PRODUCAO ETHILBENZENO EB | 1 | R$ 39.854,25 |
| 368 | MÁQUINAS E EQUIPAMENTOS | TROCADOR DE CALOR EM AC EA201A "MECANICA CONTINENTAL" DIAM=457X5.816MM ESP=9,5MM PV=1.650KG - INSTALADO, PORÉM EM DESUSO | EA201A | PRODUCAO ETHILBENZENO EB | 1 | R$ 32.965,50 |
| 369 | MÁQUINAS E EQUIPAMENTOS | TROCADOR DE CALOR EM AC EA201S "MECANICA CONTINENTAL" DIAM=457X5.816MM ESP=9,5MM PV=1.650KG - INSTALADO, PORÉM EM DESUSO | EA201S | PRODUCAO ETHILBENZENO EB | 1 | R$ 32.965,50 |
| 370 | MÁQUINAS E EQUIPAMENTOS | TROCADOR DE CALOR EM AC EA202 "MECANICA CONTINENTAL" DIAM=933X6.425MM ESP=9,5MM PV=6.200KG ANO 1989 - INSTALADO, PORÉM EM DESUSO | EA202 | PRODUCAO ETHILBENZENO EB | 1 | R$ 103.225,50 |



Este documento é cópia do original, assinado digitalmente por ANA ELISA LAQUIMIA DE SOUZA e Tribunal de Justica do Estado de Sao Paulo, protocolado em 09/09/2026 às 11:37 , sob o número WJM26411429880
Para conferir o original, acesse o site https://esaj.tjsp.jus.br/pastadigital/pg/abrirConferenciaDocumento.do, informe o processo 1115045-55.2025.8.26.0100 e código hcVFAisX.

| *Grupo de Bens: Máquinas e Equipamentos* | | | *CBE - COMPANHIA BRASILEIRA DE ESTIRENO - UNIDADE ESTIRÊNICOS - SM-CUBATÃO - SP* | | | *Data-base: 11/2025* |
|---|---|---|---|---|---|---|
| ***Item*** | ***Conta*** | ***Descrição*** | ***Tag*** | ***Setor*** | ***Qtde.*** | ***Valor de Mercado 2025*** |
| 371 | MÁQUINAS E EQUIPAMENTOS | TROCADOR DE CALOR EM AC EA203 "COBRASMA" DIAM=933X4.396MM ESP=9,5MM PV=4.070KG ANO 1972 - INSTALADO, PORÉM EM DESUSO | EA203 | PRODUCAO ETHILBENZENO EB | 1 | R$ 101.643,75 |
| 372 | MÁQUINAS E EQUIPAMENTOS | TROCADOR DE CALOR EM AC EA204 "SAURER" DIAM=505X4.000MM ESP=8MM PV=1.570KG ANO 1987 (DESATIVADO) - INSTALADO, PORÉM EM DESUSO | EA204 | PRODUCAO ETHILBENZENO EB | 1 | R$ 39.209,25 |
| 373 | MÁQUINAS E EQUIPAMENTOS | TROCADOR DE CALOR EM AC EA205 "JARAGUA" DIAM=260X8.115MM PV=275KG ANO 1971 - INSTALADO, PORÉM EM DESUSO | EA205 | PRODUCAO ETHILBENZENO EB | 1 | R$ 33.165,00 |
| 374 | MÁQUINAS E EQUIPAMENTOS | TROCADOR DE CALOR EM AC EA206 "JEAN LIEUTAUD" DIAM=794X4.465MM ESP=9,5MM PV=4.500KG ANO 1986 - INSTALADO, PORÉM EM DESUSO | EA206 | PRODUCAO ETHILBENZENO EB | 1 | R$ 112.382,25 |
| 375 | MÁQUINAS E EQUIPAMENTOS | TROCADOR DE CALOR EM AC EA207 "COBRASMA" DIAM=273X4.394MM ESP=9,5MM PV=725KG ANO 1972 (OPERANDO) | EA207 | PRODUCAO ETHILBENZENO EB | 1 | R$ 177.585,75 |
| 376 | MÁQUINAS E EQUIPAMENTOS | TROCADOR DE CALOR EM AC EA208 "COBRASMA" DIAM=457X3.230MM ESP=9,5MM PV=990KG ANO 1970 - INSTALADO, PORÉM EM DESUSO | EA208 | PRODUCAO ETHILBENZENO EB | 1 | R$ 95.534,25 |
| 377 | MÁQUINAS E EQUIPAMENTOS | TROCADOR DE CALOR EM AC EA211 "COBRASMA" DIAM=654X6.411MM ESP=9,5MM PV=3.650KG ANO 1971 - INSTALADO, PORÉM EM DESUSO | EA211 | PRODUCAO ETHILBENZENO EB | 1 | R$ 72.924,00 |
| 378 | MÁQUINAS E EQUIPAMENTOS | TROCADOR DE CALOR EM AC EA212 "COBRASMA" DIAM=319X5.565MM ESP=9,5MM ANO 1971 - INSTALADO, PORÉM EM DESUSO | EA212 | PRODUCAO ETHILBENZENO EB | 1 | R$ 72.374,25 |
| 379 | MÁQUINAS E EQUIPAMENTOS | TROCADOR DE CALOR ABERTO EM AC EA217 "JARAGUA" DIAM=250X6.591MM ANO 1970 (OPERANDO) | EA217 | PRODUCAO ETHILBENZENO EB | 1 | R$ 79.230,75 |
| 380 | MÁQUINAS E EQUIPAMENTOS | TROCADOR DE CALOR EM AC EA218A "COBRASMA" DIAM=356X2.800MM ESP=9,5MM PV=1.250KG - INSTALADO, PORÉM EM DESUSO | EA218A | PRODUCAO ETHILBENZENO EB | 1 | R$ 24.974,25 |



Este documento é cópia do original, assinado digitalmente por ANA ELISA LAQUIMIA DE SOUZA e Tribunal de Justica do Estado de Sao Paulo, protocolado em 09/09/2026 às 11:37 , sob o número WJM26411429880
Para conferir o original, acesse o site https://esaj.tjsp.jus.br/pastadigital/pg/abrirConferenciaDocumento.do, informe o processo 1115045-55.2025.8.26.0100 e código hcVFAisX.

| *Grupo de Bens: Máquinas e Equipamentos* | | | *CBE - COMPANHIA BRASILEIRA DE ESTIRENO - UNIDADE ESTIRÊNICOS - SM-CUBATÃO - SP* | | | *Data-base: 11/2025* |
|---|---|---|---|---|---|---|
| ***Item*** | ***Conta*** | ***Descrição*** | ***Tag*** | ***Setor*** | ***Qtde.*** | ***Valor de Mercado 2025*** |
| 381 | MÁQUINAS E EQUIPAMENTOS | TROCADOR DE CALOR EM AC EA218S "COBRASMA" DIAM=356X2.800MM ESP=9,5MM PV=1.250KG - INSTALADO, PORÉM EM DESUSO | EA218S | PRODUCAO ETHILBENZENO EB | 1 | R$ 24.974,25 |
| 382 | MÁQUINAS E EQUIPAMENTOS | TROCADOR DE CALOR ABERTO EM AC EA219 "JARAGUA" DIAM=350X6.591MM ANO 1970 - INSTALADO, PORÉM EM DESUSO | EA219 | PRODUCAO ETHILBENZENO EB | 1 | R$ 62.427,75 |
| 383 | MÁQUINAS E EQUIPAMENTOS | TROCADOR DE CALOR EM AC EA220 "COBRASMA" DIAM=324X5.560MM ESP=9,5MM PV=1.150KG ANO 1970 - INSTALADO, PORÉM EM DESUSO | EA220 | PRODUCAO ETHILBENZENO EB | 1 | R$ 22.976,25 |
| 384 | MÁQUINAS E EQUIPAMENTOS | TROCADOR DE CALOR EM AC EA221 "COBRASMA" DIAM=457X5.807MM PV=2.000KG ESP=9,5MM ANO 1970 - INSTALADO, PORÉM EM DESUSO | EA221 | PRODUCAO ETHILBENZENO EB | 1 | R$ 39.958,50 |
| 385 | MÁQUINAS E EQUIPAMENTOS | TROCADOR DE CALOR EM AC EA222 "CBE" DIAM=200X6.090MM ANO 1984 - INSTALADO, PORÉM EM DESUSO | EA222 | PRODUCAO ETHILBENZENO EB | 1 | R$ 31.748,25 |
| 386 | MÁQUINAS E EQUIPAMENTOS | TROCADOR DE CALOR ABERTO EM AC EA223 "CBE" DIAM=400X6.096MM ANO 1966 - INSTALADO, PORÉM EM DESUSO | EA223 | PRODUCAO ETHILBENZENO EB | 1 | R$ 26.312,25 |
| 387 | MÁQUINAS E EQUIPAMENTOS | TROCADOR DE CALOR EM AC EA226 "COBRASMA" DIAM=457X3.915MM ESP=9,5MM ANO 1959 - INSTALADO, PORÉM EM DESUSO | EA226 | PRODUCAO ETHILBENZENO EB | 1 | R$ 21.519,75 |
| 388 | MÁQUINAS E EQUIPAMENTOS | TROCADOR DE CALOR EM AC EA228 "MECANICA CONTINENTAL" DIAM=324X6.200MM ESP=9,5MM ANO 1984 (OPERANDO) | EA228 | PRODUCAO ETHILBENZENO EB | 1 | R$ 209.673,00 |
| 389 | MÁQUINAS E EQUIPAMENTOS | TROCADOR DE CALOR EM AC EA230 "GEA" DIAM=305X4.213MM PV=896KG ANO 1996 (OPERANDO) | EA230 | PRODUCAO ETHILBENZENO EB | 1 | R$ 219.471,00 |
| 390 | MÁQUINAS E EQUIPAMENTOS | TROCADOR DE CALOR EM AC EA231 "COBRASMA" CILINDRICO VERTICAL DIAM=610X5.200MM ESP=9,5MM PV=1.670KG (OPERANDO) | EA231 | PRODUCAO ETHILBENZENO EB | 1 | R$ 84.690,75 |



Este documento é cópia do original, assinado digitalmente por ANA ELISA LAQUIMIA DE SOUZA e Tribunal de Justica do Estado de Sao Paulo, protocolado em 09/09/2026 às 11:37 , sob o número WJM26411429880
Para conferir o original, acesse o site https://esaj.tjsp.jus.br/pastadigital/pg/abrirConferenciaDocumento.do, informe o processo 1115045-55.2025.8.26.0100 e código hcVFAisX.

| *Grupo de Bens: Máquinas e Equipamentos* | | | *CBE - COMPANHIA BRASILEIRA DE ESTIRENO - UNIDADE ESTIRÊNICOS - SM-CUBATÃO - SP* | | | *Data-base: 11/2025* |
|---|---|---|---|---|---|---|
| ***Item*** | ***Conta*** | ***Descrição*** | ***Tag*** | ***Setor*** | ***Qtde.*** | ***Valor de Mercado 2025*** |
| 391 | MÁQUINAS E EQUIPAMENTOS | TRANSFORMADOR DE TENSAO POT. 15 KVA ILUM. DOS FORNOS - INSTALADO, PORÉM EM DESUSO | TR307 | PRODUCAO ETHILBENZENO EB | 1 | R$ 9.362,25 |
| 392 | MÁQUINAS E EQUIPAMENTOS | TRANSFORMADOR DE TENSAO POT. 10 KVA ILUM. TREM BALA - INSTALADO, PORÉM EM DESUSO | TR308 | PRODUCAO ETHILBENZENO EB | 1 | R$ 7.493,25 |
| 393 | MÁQUINAS E EQUIPAMENTOS | VASO CILINDRICO VERTICAL EM AC FA102 "SAURER" DIAM=2.025X6.420MM ESP=12,7MM (20,67 M3) ANO 1987 - INSTALADO, PORÉM EM DESUSO | FA102 | PRODUCAO ETHILBENZENO EB | 1 | R$ 87.989,25 |
| 394 | MÁQUINAS E EQUIPAMENTOS | VASO CILINDRICO HORIZONTAL EM AC C/ REVESTIMENTO INTERNO FA104 "ABB" DIAM=2.286X9.038MM ESP=9,5MM ANO 1970 - INSTALADO, PORÉM EM DESUSO | FA104 | PRODUCAO ETHILBENZENO EB | 1 | R$ 79.067,25 |
| 395 | MÁQUINAS E EQUIPAMENTOS | VASO CILINDRICO HORIZONTAL EM AC FA107 "ABB" DIAM=1.372X5.834MM ESP=8MM ANO 1970 - INSTALADO, PORÉM EM DESUSO | FA107 | PRODUCAO ETHILBENZENO EB | 1 | R$ 31.073,25 |
| 396 | MÁQUINAS E EQUIPAMENTOS | VASO CILINDRICO HORIZONTAL EM AC FA109 "PYRO" DIAM=1.500X4.630MM ESP=9,5MM V=7,46M3 ANO 1980 (DESATIVADO) - INSTALADO, PORÉM EM DESUSO | FA109 | PRODUCAO ETHILBENZENO EB | 1 | R$ 36.479,25 |
| 397 | MÁQUINAS E EQUIPAMENTOS | VASO CILINDRICO HORIZONTAL EM AC C/ REVESTIMENTO INTERNO EM RESINA FURANICA FA110 "DALMEC" DIAM=2.000X7.000MM ESP=19MM ANO 1995 - INSTALADO, PORÉM EM DESUSO | FA110 | PRODUCAO ETHILBENZENO EB | 1 | R$ 76.719,75 |
| 398 | MÁQUINAS E EQUIPAMENTOS | VASO CILINDRICO VERTICAL EM AC FA111 "DALMEC" DIAM=1.019X1.400MM ESP=9,5MM V=0,9M3 ANO 1995 - INSTALADO, PORÉM EM DESUSO | FA111 | PRODUCAO ETHILBENZENO EB | 1 | R$ 9.477,00 |
| 399 | MÁQUINAS E EQUIPAMENTOS | VASO CILINDRICO HORIZONTAL EM AC FA113 "TURIN" DIAM=2.0000X4.3900 MM s/ CALOTAS ESP=16 MM V=14,3 M3, PV= 5700 KG ANO 1993 (OPERANDO) | FA900 | PRODUCAO ETHILBENZENO EB | 1 | R$ 195.879,00 |



Este documento é cópia do original, assinado digitalmente por ANA ELISA LAQUIMIA DE SOUZA e Tribunal de Justica do Estado de Sao Paulo, protocolado em 09/09/2026 às 11:37 , sob o número WJM26411429880
Para conferir o original, acesse o site https://esaj.tjsp.jus.br/pastadigital/pg/abrirConferenciaDocumento.do, informe o processo 1115045-55.2025.8.26.0100 e código hcVFAisX.

| *Grupo de Bens: Máquinas e Equipamentos* | | | *CBE - COMPANHIA BRASILEIRA DE ESTIRENO - UNIDADE ESTIRÊNICOS - SM-CUBATÃO - SP* | | | *Data-base: 11/2025* |
|---|---|---|---|---|---|---|
| ***Item*** | ***Conta*** | ***Descrição*** | ***Tag*** | ***Setor*** | ***Qtde.*** | ***Valor de Mercado 2025*** |
| 400 | MÁQUINAS E EQUIPAMENTOS | VASO CILINDRICO VERTICAL EM AC FA201 "ABB" DIAM=3.060X5.640MM ESP=6,35MM ANO 1970 - INSTALADO, PORÉM EM DESUSO | FA201 | PRODUCAO ETHILBENZENO EB | 1 | R$ 101.511,00 |
| 401 | MÁQUINAS E EQUIPAMENTOS | VASO CILINDRICO VERTICAL EM AC FA202 "CHS" DIAM=761X3.603MM PV 950 KG ANO 2005 - INSTALADO, PORÉM EM DESUSO | FA202 | PRODUCAO ETHILBENZENO EB | 1 | R$ 98.714,25 |
| 402 | MÁQUINAS E EQUIPAMENTOS | VASO CILINDRICO HORIZONTAL EM AC FA203 "SAURER" DIAM=1.212X2.885 MM PV 1100 ANO 1997 - INSTALADO, PORÉM EM DESUSO | FA203 | PRODUCAO ETHILBENZENO EB | 1 | R$ 16.920,75 |
| 403 | MÁQUINAS E EQUIPAMENTOS | VASO CILINDRICO VERTICAL EM AC FA205 "DALMEC" DIAM=1.019X1.400MM ESP=9,5MM EMBUTIDO - INSTALADO, PORÉM EM DESUSO | FA205 | PRODUCAO ETHILBENZENO EB | 1 | R$ 12.320,25 |
| 404 | MÁQUINAS E EQUIPAMENTOS | VASO CILINDRICO VERTICAL EM AC FA206 "ABB" DIAM=2.134X9.700MM ESP=8MM ANO 1970 (OPERANDO) | FA206 | PRODUCAO ETHILBENZENO EB | 1 | R$ 242.409,00 |
| 405 | MÁQUINAS E EQUIPAMENTOS | VASO CILINDRICO VERTICAL EM AC C/ SERPENTINA FA207 "ABB" DIAM=2.438X9.000MM ESP=8MM ANO 1970 - INSTALADO, PORÉM EM DESUSO | FA207 | PRODUCAO ETHILBENZENO EB | 1 | R$ 155.021,25 |
| 406 | MÁQUINAS E EQUIPAMENTOS | VASO CILINDRICO VERTICAL EM AC FA208 "ABB" DIAM=457X1.422MM ESP=6,35MM ANO 1970 - INSTALADO, PORÉM EM DESUSO | FA208 | PRODUCAO ETHILBENZENO EB | 1 | R$ 2.055,75 |
| 407 | MÁQUINAS E EQUIPAMENTOS | VASO CILINDRICO VERTICAL EM AC FA213 "SMA" DIAM=450X400MM ESP=6,35MM - INSTALADO, PORÉM EM DESUSO | FA213 | PRODUCAO ETHILBENZENO EB | 1 | R$ 1.174,50 |
| 408 | MÁQUINAS E EQUIPAMENTOS | VASO CILINDRICO HORIZONTAL EM AC VOL. 5,31 Ø 1.700 X 4.110MM, ESP= 6,7 MM (OPERANDO) | FA216 | PRODUCAO ETHILBENZENO EB | 1 | R$ 54.984,00 |
| 409 | MÁQUINAS E EQUIPAMENTOS | VASO CILINDRICO VERTICAL EM AC FA513 "DALMEC" DIAM=1.300X2.000MM V=0,9M3 EMBUTIDO - INSTALADO, PORÉM EM DESUSO | FA513 | PRODUCAO ETHILBENZENO EB | 1 | R$ 13.787,25 |



Este documento é cópia do original, assinado digitalmente por ANA ELISA LAQUIMIA DE SOUZA e Tribunal de Justica do Estado de Sao Paulo, protocolado em 09/09/2026 às 11:37 , sob o número WJM26411429880
Para conferir o original, acesse o site https://esaj.tjsp.jus.br/pastadigital/pg/abrirConferenciaDocumento.do, informe o processo 1115045-55.2025.8.26.0100 e código hcVFAisX.

| *Grupo de Bens: Máquinas e Equipamentos* | | | *CBE - COMPANHIA BRASILEIRA DE ESTIRENO - UNIDADE ESTIRÊNICOS - SM-CUBATÃO - SP* | | | *Data-base: 11/2025* |
|---|---|---|---|---|---|---|
| ***Item*** | ***Conta*** | ***Descrição*** | ***Tag*** | ***Setor*** | ***Qtde.*** | ***Valor de Mercado 2025*** |
| 410 | MÁQUINAS E EQUIPAMENTOS | VASO CILINDRICO VERTICAL EM AC FA514 "DALMEC" DIAM=1.300X2.000MM V=0,9M3 - INSTALADO, PORÉM EM DESUSO | FA514 | PRODUCAO ETHILBENZENO EB | 1 | R$ 13.787,25 |
| 411 | MÁQUINAS E EQUIPAMENTOS | VASO CILINDRICO VERTICAL EM AC FA620 "DALMEC" DIAM=1.019X1.400MM ESP=9,5MM EMBUTIDO - INSTALADO, PORÉM EM DESUSO | FA620 | PRODUCAO ETHILBENZENO EB | 1 | R$ 12.320,25 |
| 412 | MÁQUINAS E EQUIPAMENTOS | VASO CILINDRICO VERTICAL EM AC FA621 "DALMEC" DIAM=1.019X1.400MM ESP=9,5MM EMBUTIDO - INSTALADO, PORÉM EM DESUSO | FA621 | PRODUCAO ETHILBENZENO EB | 1 | R$ 12.320,25 |
| 413 | MÁQUINAS E EQUIPAMENTOS | TANQUE CILINDRICO VERTICAL EM AC FB102 "ABB" DIAM=4.830X5.480MM ESP=6,35MM ANO 1970 - INSTALADO, PORÉM EM DESUSO | FB102 | PRODUCAO ETHILBENZENO EB | 1 | R$ 111.135,75 |
| 414 | MÁQUINAS E EQUIPAMENTOS | TANQUE CILINDRICO VERTICAL EM AC FB201 "EMMIL" DIAM=3.050X6.000MM ESP=6,35MM V=35.636L ANO 1970 - INSTALADO, PORÉM EM DESUSO | FB201 | PRODUCAO ETHILBENZENO EB | 1 | R$ 86.424,00 |
| 415 | MÁQUINAS E EQUIPAMENTOS | TANQUE DE ESTOCAGEM P/ ESTIRENO PURO EM AC FB500 "CONFAB" DIAM=21.235X17.080MM ESP=6,35/12,7MM C/ REVESTIMENTO, PROTECAO CONTRA INCENDIO E ESCADA HELICOIDAL - INSTALADO, PORÉM EM DESUSO | FB500 | PRODUCAO ETHILBENZENO EB | 1 | R$ 2.129.649,00 |
| 416 | MÁQUINAS E EQUIPAMENTOS | TANQUE DE ESTOCAGEM P/ ETHILBENZENO EM AC FB501 "WELCOME DO BRASIL" DIAM=15.016X19.500MM ESP=8MM V=3.000.000L C/ REVESTIMENTO, PROTECAO CONTRA INCENDIO E ESCADA HELICOIDAL - INSTALADO, PORÉM EM DESUSO | FB501 | PRODUCAO ETHILBENZENO EB | 1 | R$ 1.259.541,00 |
| 417 | MÁQUINAS E EQUIPAMENTOS | TANQUE DE ESTOCAGEM P/ BENZENO EM AC FB502 "SMA" DIAM=7.636X10.030MM ESP=8MM - INSTALADO, PORÉM EM DESUSO | FB502 | PRODUCAO ETHILBENZENO EB | 1 | R$ 498.678,00 |



Este documento é cópia do original, assinado digitalmente por ANA ELISA LAQUIMIA DE SOUZA e Tribunal de Justica do Estado de Sao Paulo, protocolado em 09/09/2026 às 11:37 , sob o número WJM26411429880
Para conferir o original, acesse o site https://esaj.tjsp.jus.br/pastadigital/pg/abrirConferenciaDocumento.do, informe o processo 1115045-55.2025.8.26.0100 e código hcVFAisX.

| *Grupo de Bens: Máquinas e Equipamentos* | | | *CBE - COMPANHIA BRASILEIRA DE ESTIRENO - UNIDADE ESTIRÊNICOS - SM-CUBATÃO - SP* | | | *Data-base: 11/2025* |
|---|---|---|---|---|---|---|
| ***Item*** | ***Conta*** | ***Descrição*** | ***Tag*** | ***Setor*** | ***Qtde.*** | ***Valor de Mercado 2025*** |
| 418 | MÁQUINAS E EQUIPAMENTOS | TANQUE API P/ ESTOCAGEM DE ETILBENZENO EM AC FB503 FABR. TBT ENGENHARIA COM FUNDO PLANO E TETO ABAULADO COM ISOLAMENTO EXTERNO LA DE ROCHA E ALUMINIO DE 0,5 MMM, DIAM=7.620X10.000MM ESP= 6,3MM ATÉ 1,5M DE ALT. E 4,75MM ATÉ O TETO - CAPACIDADE DE 450M3 - INSTALADO, PORÉM EM DESUSO | FB503 | PRODUCAO ETHILBENZENO EB | 1 | R$ 1.857.376,50 |
| 419 | MÁQUINAS E EQUIPAMENTOS | TANQUE DE ESTOCAGEM P/ BENZENO EM AC FB504 "SMA" DIAM=7.636X10.030MM ESP=8MM - INSTALADO, PORÉM EM DESUSO | FB504 | PRODUCAO ETHILBENZENO EB | 1 | R$ 498.678,00 |
| 420 | MÁQUINAS E EQUIPAMENTOS | TANQUE API P/ ESTOCAGEM DE ETILBENZENO EM AC FB505 FABR. ENCOHITRAX DIAM=7.620X10.000MM ESP= 6,3MM ATÉ 1,8M DE ALT. E 4,75MM ATÉ O TETO - CAPACIDADE DE 450M3 - INSTALADO, PORÉM EM DESUSO | FB505 | PRODUCAO ETHILBENZENO EB | 1 | R$ 672.338,25 |
| 421 | MÁQUINAS E EQUIPAMENTOS | TANQUE DE ESTOCAGEM P/ ETHILBENZENO EM AC FABR. CBE" DIAM=7.620 X 10.000MM ESP=8MM - CAP. 400 M3 COM ESCADA MARINHEIRO E GUARDA CORPO | FB506 | PRODUCAO ETHILBENZENO EB | 1 | R$ 1.197.262,50 |
| 422 | MÁQUINAS E EQUIPAMENTOS | TANQUE DE ESTOCAGEM P/ ETHILBENZENO EM AC FB507 "SMA" DIAM=7.636X10.030MM ESP=8MM (453 M3) COM ESCADA MARINHEIRO E GUARDA CORPO | FB507 | PRODUCAO ETHILBENZENO EB | 1 | R$ 1.197.262,50 |
| 423 | MÁQUINAS E EQUIPAMENTOS | TANQUE P/ ARMAZENAMENTO CILINDRICO VERTICAL EM AC FB510 "CAULDRON" DIAM=5.810X8.250MM ESP=4,8MM V=200M3 C/ AQUECEDOR DE OLEO - INSTALADO, PORÉM EM DESUSO | FB510 | PRODUCAO ETHILBENZENO EB | 1 | R$ 162.073,50 |
| 424 | MÁQUINAS E EQUIPAMENTOS | TANQUE P/ ESPUMA CILINDRICO VERTICAL EM RESINA FA511 "TECNIPLAS" DIAM=1.610X1.940MM ESP=5MM V=3.360L (DESATIVADO) - INSTALADO, PORÉM EM DESUSO | FB511 | PRODUCAO ETHILBENZENO EB | 1 | R$ 5.250,75 |
| 425 | MÁQUINAS E EQUIPAMENTOS | TANQUE DE ESTOCAGEM BIPARTIDO P/ SODA CAUSTICA EM AC FB600-1/2 "SMA" DIAM=3.048X10.364MM ESP=8MM V=75,7M3 | FB600-1/2 | PRODUCAO ETHILBENZENO EB | 1 | R$ 422.563,50 |



Este documento é cópia do original, assinado digitalmente por ANA ELISA LAQUIMIA DE SOUZA e Tribunal de Justica do Estado de Sao Paulo, protocolado em 09/09/2026 às 11:37 , sob o número WJM26411429880 .
Para conferir o original, acesse o site https://esaj.tjsp.jus.br/pastadigital/pg/abrirConferenciaDocumento.do, informe o processo 1115045-55.2025.8.26.0100 e código hcVFAisX.

| *Grupo de Bens: Máquinas e Equipamentos* | | | *CBE - COMPANHIA BRASILEIRA DE ESTIRENO - UNIDADE ESTIRÊNICOS - SM-CUBATÃO - SP* | | | *Data-base: 11/2025* |
|---|---|---|---|---|---|---|
| ***Item*** | ***Conta*** | ***Descrição*** | ***Tag*** | ***Setor*** | ***Qtde.*** | ***Valor de Mercado 2025*** |
| 426 | MÁQUINAS E EQUIPAMENTOS | TANQUE DE ESTOCAGEM BIPARTIDO P/ RESIDUO DE PEB EM AC FB601-1/2 "SMA" DIAM=3.048X10.364MM ESP=8MM V=75,7M3 | FB601-1/2 | PRODUCAO ETHILBENZENO EB | 1 | R$ 422.563,50 |
| 427 | MÁQUINAS E EQUIPAMENTOS | TANQUE DE ESTOCAGEM P/ ALQUILADO EM AC FB602 "SMA" DIAM=3.048X10.364MM ESP=8MM V=75,7M3 | FB602 | PRODUCAO ETHILBENZENO EB | 1 | R$ 422.563,50 |
| 428 | MÁQUINAS E EQUIPAMENTOS | TANQUE DE ESTOCAGEM P/ CONDENSADO EM AC FB603 "SMA" DIAM=3.048X10.364MM ESP=8MM V=75,7M3 - INSTALADO, PORÉM EM DESUSO | FB603 | PRODUCAO ETHILBENZENO EB | 1 | R$ 176.004,00 |
| 429 | MÁQUINAS E EQUIPAMENTOS | TANQUE DE ESTOCAGEM P/ CONDENSADO EM AC FB604 "SMA" DIAM=3.048X10.364MM ESP=8MM V=75,7M3 - INSTALADO, PORÉM EM DESUSO | FB604 | PRODUCAO ETHILBENZENO EB | 1 | R$ 176.004,00 |
| 430 | MÁQUINAS E EQUIPAMENTOS | TANQUE DE ESTOCAGEM P/ DEB EM AC FB605 "SMA" DIAM=3.048X10.364MM ESP=8MM V=75,7M3 - INSTALADO, PORÉM EM DESUSO | FB605 | PRODUCAO ETHILBENZENO EB | 1 | R$ 176.004,00 |
| 431 | MÁQUINAS E EQUIPAMENTOS | TANQUE DE ESTOCAGEM P/ DEB EM AC FB606 "SMA" DIAM=3.048X10.364MM ESP=8MM V=75,7M3 - INSTALADO, PORÉM EM DESUSO | FB606 | PRODUCAO ETHILBENZENO EB | 1 | R$ 176.004,00 |
| 432 | MÁQUINAS E EQUIPAMENTOS | TANQUE DE ESTOCAGEM BIPARTIDO P/ DIVERSOS EM AC FB607-1/2 "SMA" DIAM=3.048X10.364MM ESP=8MM V=75,7M3 - INSTALADO, PORÉM EM DESUSO | FB607-1/2 | PRODUCAO ETHILBENZENO EB | 1 | R$ 176.004,00 |
| 433 | MÁQUINAS E EQUIPAMENTOS | TANQUE DE ESTOCAGEM P/ MISTURA DE BT EM AC FB608 "SMA" DIAM=3.048X10.364MM ESP=8MM V=75,7M3 - INSTALADO, PORÉM EM DESUSO | FB608 | PRODUCAO ETHILBENZENO EB | 1 | R$ 176.004,00 |
| 434 | MÁQUINAS E EQUIPAMENTOS | TANQUE DE ESTOCAGEM P/ MISTURA DE BT EM AC FB609 "SMA" DIAM=3.048X10.364MM ESP=8MM V=75,7M3 - INSTALADO, PORÉM EM DESUSO | FB609 | PRODUCAO ETHILBENZENO EB | 1 | R$ 176.004,00 |
| 435 | MÁQUINAS E EQUIPAMENTOS | TANQUE DE ESTOCAGEM BIPARTIDO P/ DIVERSOS EM AC FB610-1/2 "SMA" DIAM=3.048X10.364MM ESP=8MM V=75,7M3 - INSTALADO, PORÉM EM DESUSO | FB610-1/2 | PRODUCAO ETHILBENZENO EB | 1 | R$ 176.004,00 |



Este documento é cópia do original, assinado digitalmente por ANA ELISA LAQUIMIA DE SOUZA e Tribunal de Justica do Estado de Sao Paulo, protocolado em 09/09/2026 às 11:37 , sob o número WJM26411429880
Para conferir o original, acesse o site https://esaj.tjsp.jus.br/pastadigital/pg/abrirConferenciaDocumento.do, informe o processo 1115045-55.2025.8.26.0100 e código hcVFAisX.

| *Grupo de Bens: Máquinas e Equipamentos* | | | *CBE - COMPANHIA BRASILEIRA DE ESTIRENO - UNIDADE ESTIRÊNICOS - SM-CUBATÃO - SP* | | | *Data-base: 11/2025* |
|---|---|---|---|---|---|---|
| ***Item*** | ***Conta*** | ***Descrição*** | ***Tag*** | ***Setor*** | ***Qtde.*** | ***Valor de Mercado 2025*** |
| 436 | MÁQUINAS E EQUIPAMENTOS | TANQUE DE ESTOCAGEM BIPARTIDO P/ BENZENO EM AC FB611-1/2 "SMA" DIAM=3.048X10.364MM ESP=8MM V=75,7M3 - INSTALADO, PORÉM EM DESUSO | FB611-1/2 | PRODUCAO ETHILBENZENO EB | 1 | R$ 176.004,00 |
| 437 | MÁQUINAS E EQUIPAMENTOS | TANQUE DE ESTOCAGEM P/ CLORETO DE ETILA EM AC FB612 "SMA" DIAM=3.048X10.364MM ESP=8MM V=75,7M3 - INSTALADO, PORÉM EM DESUSO | FB612 | PRODUCAO ETHILBENZENO EB | 1 | R$ 176.004,00 |
| 438 | MÁQUINAS E EQUIPAMENTOS | TANQUE DE ESTOCAGEM BIPARTIDO P/ ESTIRENO EM AC FB613-1/2 "SMA" DIAM=3.048X10.364MM ESP=8MM V=75,7M3 - INSTALADO, PORÉM EM DESUSO | FB613-1/2 | PRODUCAO ETHILBENZENO EB | 1 | R$ 176.004,00 |
| 439 | MÁQUINAS E EQUIPAMENTOS | TANQUE DE ESTOCAGEM BIPARTIDO P/ ESTIRENO EM AC FB614-1/2 "SMA" DIAM=3.048X10.364MM ESP=8MM V=75,7M3 - INSTALADO, PORÉM EM DESUSO | FB614-1/2 | PRODUCAO ETHILBENZENO EB | 1 | R$ 176.004,00 |
| 440 | MÁQUINAS E EQUIPAMENTOS | TANQUE DE ESTOCAGEM P/ DNBP EM AC FB615 "SMA" DIAM=3.048X10.364MM ESP=8MM V=75,7M3 - INSTALADO, PORÉM EM DESUSO | FB615 | PRODUCAO ETHILBENZENO EB | 1 | R$ 176.004,00 |
| 441 | MÁQUINAS E EQUIPAMENTOS | TANQUE DE ESTOCAGEM P/ TOLUENO EM AC FB616 "SMA" DIAM=3.048X10.364MM ESP=8MM V=75,7M3 - INSTALADO, PORÉM EM DESUSO | FB616 | PRODUCAO ETHILBENZENO EB | 1 | R$ 176.004,00 |
| 442 | MÁQUINAS E EQUIPAMENTOS | TANQUE DE ESTOCAGEM P/ TOLUENO EM AC FB617 "SMA" DIAM=3.048X10.364MM ESP=8MM V=75,7M3 - INSTALADO, PORÉM EM DESUSO | FB617 | PRODUCAO ETHILBENZENO EB | 1 | R$ 176.004,00 |
| 443 | MÁQUINAS E EQUIPAMENTOS | TANQUE DE ESTOCAGEM P/ ESTIRENO EM AC FB618 "SMA" DIAM=3.048X10.364MM ESP=8MM V=75,7M3 - INSTALADO, PORÉM EM DESUSO | FB618 | PRODUCAO ETHILBENZENO EB | 1 | R$ 176.004,00 |
| 444 | MÁQUINAS E EQUIPAMENTOS | TANQUE DE ESTOCAGEM P/ ESTIRENO EM AC FB619 "SMA" DIAM=3.048X10.364MM ESP=8MM V=75,7M3 C/ REVESTIMENTO - INSTALADO, PORÉM EM DESUSO | FB619 | PRODUCAO ETHILBENZENO EB | 1 | R$ 205.338,00 |
| 445 | MÁQUINAS E EQUIPAMENTOS | BOMBA CENTRIFUGA EM MONEL GA102S "GOULDS" MOD 3735M TAMANHO 2"X3"-7 DIAM ROTOR=7" C/ SELO MECANICO E MOTOR POT=15CV ANO 1987 - INSTALADO, PORÉM EM DESUSO | GA102S | PRODUCAO ETHILBENZENO EB | 1 | R$ 85.728,75 |



Este documento é cópia do original, assinado digitalmente por ANA ELISA LAQUIMIA DE SOUZA e Tribunal de Justica do Estado de Sao Paulo, protocolado em 09/09/2026 às 11:37 , sob o número WJM26411429880
Para conferir o original, acesse o site https://esaj.tjsp.jus.br/pastadigital/pg/abrirConferenciaDocumento.do, informe o processo 1115045-55.2025.8.26.0100 e código hcVFAisX.

| *Grupo de Bens: Máquinas e Equipamentos* | | | *CBE - COMPANHIA BRASILEIRA DE ESTIRENO - UNIDADE ESTIRÊNICOS - SM-CUBATÃO - SP* | | | *Data-base: 11/2025* |
|---|---|---|---|---|---|---|
| ***Item*** | ***Conta*** | ***Descrição*** | ***Tag*** | ***Setor*** | ***Qtde.*** | ***Valor de Mercado 2025*** |
| 446 | MÁQUINAS E EQUIPAMENTOS | BOMBA DOSADORA GA105A "OMEL" MOD NSP1/PL DIAM CABECA=5 1/2" DIAM PISTAO=1 1/4" C/ MOTOR POT=0,5CV ANO 1987 - INSTALADO, PORÉM EM DESUSO | GA105A | PRODUCAO ETHILBENZENO EB | 1 | R$ 5.495,25 |
| 447 | MÁQUINAS E EQUIPAMENTOS | BOMBA DOSADORA GA105S "OMEL" MOD NSP1/PL DIAM CABECA=5 1/2" DIAM PISTAO=1 1/4" C/ MOTOR POT=0,5CV ANO 1987 - INSTALADO, PORÉM EM DESUSO | GA105S | PRODUCAO ETHILBENZENO EB | 1 | R$ 5.495,25 |
| 448 | MÁQUINAS E EQUIPAMENTOS | BOMBA PNEUMATICA EM TEFLON GA108 "WILDEN PUMP" MOD M8 C/ MOTOR POT=0,5CV (OPERANDO) | GA108 | PRODUCAO ETHILBENZENO EB | 1 | R$ 12.454,50 |
| 449 | MÁQUINAS E EQUIPAMENTOS | BOMBA CENTRIFUGA EM AI GA113 "CANBERRA" MOD 3196ST TAMANHHO 1"X1 1/2"-8 C/ SELO MECANICO E MOTOR POT=2CV ANO 1993 (OPERANDO) | GA113 | PRODUCAO ETHILBENZENO EB | 1 | R$ 32.919,75 |
| 450 | MÁQUINAS E EQUIPAMENTOS | BOMBA CENTRIFUGA EM AC GA134S "CANBERRA" MOD 3196MT TAMANHHO 1 1/2"X3"-13" C/ SELO MECANICO E MOTOR POT=50CV - INSTALADO, PORÉM EM DESUSO | GA134S | PRODUCAO ETHILBENZENO EB | 1 | R$ 24.125,25 |
| 451 | MÁQUINAS E EQUIPAMENTOS | BOMBA DE ENGRENAGEM EXTERNA EM AC FABR.TETRALON MOD SG40514 C/ SELO MECANICO E MOTOR POT=1,5CV (RESERVA) - INSTALADO, PORÉM EM DESUSO | GA200A | PRODUCAO ETHILBENZENO EB | 1 | R$ 4.945,50 |
| 452 | MÁQUINAS E EQUIPAMENTOS | BOMBA DE ENGRENAGEM EXTERNA EM AC FABR.TETRALON MOD SG40514 C/ SELO MECANICO E MOTOR POT=1,5CV - INSTALADO, PORÉM EM DESUSO | GA200S | PRODUCAO ETHILBENZENO EB | 1 | R$ 4.945,50 |
| 453 | MÁQUINAS E EQUIPAMENTOS | BOMBA CENTRIFUGA EM AI GA202A "WORTHINGTON" MOD 3HA62 TAMANHO 8"X40307 C/ SELO MECANICO E MOTOR POT=20CV ANO 1971 - INSTALADO, PORÉM EM DESUSO | GA202A | PRODUCAO ETHILBENZENO EB | 1 | R$ 59.350,50 |
| 454 | MÁQUINAS E EQUIPAMENTOS | BOMBA CENTRIFUGA EM AI GA202S "WORTHINGTON" MOD 3HA62 TAMANHO 8"X40307 C/ SELO MECANICO E MOTOR POT=20CV ANO 1971 (RESERVA) - INSTALADO, PORÉM EM DESUSO | GA202S | PRODUCAO ETHILBENZENO EB | 1 | R$ 59.350,50 |



Este documento é cópia do original, assinado digitalmente por ANA ELISA LAQUIMIA DE SOUZA e Tribunal de Justica do Estado de Sao Paulo, protocolado em 09/09/2026 às 11:37 , sob o número WJM26411429880
Para conferir o original, acesse o site https://esaj.tjsp.jus.br/pastadigital/pg/abrirConferenciaDocumento.do, informe o processo 1115045-55.2025.8.26.0100 e código hcVFAisX.

| *Grupo de Bens: Máquinas e Equipamentos* | | | *CBE - COMPANHIA BRASILEIRA DE ESTIRENO - UNIDADE ESTIRÊNICOS - SM-CUBATÃO - SP* | | | *Data-base: 11/2025* |
|---|---|---|---|---|---|---|
| ***Item*** | ***Conta*** | ***Descrição*** | ***Tag*** | ***Setor*** | ***Qtde.*** | ***Valor de Mercado 2025*** |
| 455 | MÁQUINAS E EQUIPAMENTOS | BOMBA CENTRIFUGA EM AC GA203A "WORTHINGTON" MOD D1011 TAMANHO 2"X1"X10" Q=22,7M3/H C/ MOTOR POT=40CV ANO 1979 (OPERANDO) | GA203A | PRODUCAO ETHILBENZENO EB | 1 | R$ 117.171,75 |
| 456 | MÁQUINAS E EQUIPAMENTOS | BOMBA CENTRIFUGA EM AC GA203A "WORTHINGTON" MOD D1011 TAMANHO 2"X1"X10" Q=22,7M3/H C/ MOTOR POT=40CV ANO 1979 (OPERANDO) | GA203S | PRODUCAO ETHILBENZENO EB | 1 | R$ 117.171,75 |
| 457 | MÁQUINAS E EQUIPAMENTOS | BOMBA CENTRIFUGA EM AC GA204A "OMEL" TIPO UNDII MOD A50 TAMANHO 6"X1 1/2" C/ SELO MECANICO E MOTOR POT=20CV (RESERVA) - INSTALADO, PORÉM EM DESUSO | GA204A | PRODUCAO ETHILBENZENO EB | 1 | R$ 13.188,75 |
| 458 | MÁQUINAS E EQUIPAMENTOS | BOMBA CENTRIFUGA EM AC GA204S "OMEL" TIPO UNDII MOD A50 TAMANHO 6"X1 1/2" C/ SELO MECANICO E MOTOR POT=20CV (RESERVA) - INSTALADO, PORÉM EM DESUSO | GA204S | PRODUCAO ETHILBENZENO EB | 1 | R$ 13.188,75 |
| 459 | MÁQUINAS E EQUIPAMENTOS | BOMBA CENTRIFUGA EM AC GA206A "WORTHINGTON" MOD 1HP91 C/ MOTOR POT=7,5CV (RESERVA) - INSTALADO, PORÉM EM DESUSO | GA206A | PRODUCAO ETHILBENZENO EB | 1 | R$ 54.954,00 |
| 460 | MÁQUINAS E EQUIPAMENTOS | BOMBA CENTRIFUGA EM AC GA206S "WORTHINGTON" MOD 1HP91 C/ MOTOR POT=7,5CV (RESERVA) - INSTALADO, PORÉM EM DESUSO | GA206S | PRODUCAO ETHILBENZENO EB | 1 | R$ 54.954,00 |
| 461 | MÁQUINAS E EQUIPAMENTOS | BOMBA CENTRIFUGA EM AC GA207A "OMEL" TIPO UNDII MOD A50 C/ SELO MECANICO E MOTOR POT=15CV (RESERVA) - INSTALADO, PORÉM EM DESUSO | GA207A | PRODUCAO ETHILBENZENO EB | 1 | R$ 13.188,75 |
| 462 | MÁQUINAS E EQUIPAMENTOS | BOMBA CENTRIFUGA EM AC GA207A "OMEL" TIPO UNDII MOD A50 C/ SELO MECANICO E MOTOR POT=15CV (RESERVA) - INSTALADO, PORÉM EM DESUSO | GA207S | PRODUCAO ETHILBENZENO EB | 1 | R$ 13.188,75 |
| 463 | MÁQUINAS E EQUIPAMENTOS | BOMBA CENTRIFUGA EM AC GA208A "WORTHINGTON" MOD 1 1/2HA82 DIAM ROTOR=8 7/16" C/ SELO MECANICO E MOTOR POT=10CV (RESERVA) - INSTALADO, PORÉM EM DESUSO | GA208A | PRODUCAO ETHILBENZENO EB | 1 | R$ 54.954,00 |
| 464 | MÁQUINAS E EQUIPAMENTOS | BOMBA CENTRIFUGA EM AC GA208A "WORTHINGTON" MOD 1 1/2HA82 DIAM ROTOR=8 7/16" C/ SELO MECANICO E MOTOR POT=10CV (RESERVA) - INSTALADO, PORÉM EM DESUSO | GA208S | PRODUCAO ETHILBENZENO EB | 1 | R$ 54.954,00 |



Este documento é cópia do original, assinado digitalmente por ANA ELISA LAQUIMIA DE SOUZA e Tribunal de Justica do Estado de Sao Paulo, protocolado em 09/09/2026 às 11:37 , sob o número WJM26411429880
Para conferir o original, acesse o site https://esaj.tjsp.jus.br/pastadigital/pg/abrirConferenciaDocumento.do, informe o processo 1115045-55.2025.8.26.0100 e código hcVFAisX.

| *Grupo de Bens: Máquinas e Equipamentos* | | | *CBE - COMPANHIA BRASILEIRA DE ESTIRENO - UNIDADE ESTIRÊNICOS - SM-CUBATÃO - SP* | | | *Data-base: 11/2025* |
|---|---|---|---|---|---|---|
| ***Item*** | ***Conta*** | ***Descrição*** | ***Tag*** | ***Setor*** | ***Qtde.*** | ***Valor de Mercado 2025*** |
| 465 | MÁQUINAS E EQUIPAMENTOS | BOMBA CENTRIFUGA EM AC GA211S "WORTHINGTON" MOD 2 1/2HA82 C/ MOTOR POT=50CV (OPERA) | GA211S | PRODUCAO ETHILBENZENO EB | 1 | R$ 145.070,25 |
| 466 | MÁQUINAS E EQUIPAMENTOS | BOMBA CENTRIFUGA EM AC GA212 "MARK" MOD TDHS C/ MOTOR POT=1,5CV - INSTALADO, PORÉM EM DESUSO | GA212 | PRODUCAO ETHILBENZENO EB | 1 | R$ 1.121,25 |
| 467 | MÁQUINAS E EQUIPAMENTOS | BOMBA CENTRIFUGA EM AC GA213A "SULZER" MOD CAS TAMANHO 6"X8"X10.5H C/ SELO MECANICO E MOTOR POT=150CV - INSTALADO, PORÉM EM DESUSO | GA213A | PRODUCAO ETHILBENZENO EB | 1 | R$ 87.927,00 |
| 468 | MÁQUINAS E EQUIPAMENTOS | BOMBA CENTRIFUGA EM AC GA213S "BIGHAM" DIAM ROTOR=9 9/16" C/ SELO MECANICO E TURBINA A VAPOR "SMA" POT=126CV - INSTALADO, PORÉM EM DESUSO | GA213S | PRODUCAO ETHILBENZENO EB | 1 | R$ 58.068,00 |
| 469 | MÁQUINAS E EQUIPAMENTOS | BOMBA CENTRIFUGA EM AC GA220 "OMEL" MOD UND A05 C/ MOTOR POT=15CV (OPERA) | GA220 | PRODUCAO ETHILBENZENO EB | 1 | R$ 33.477,75 |
| 470 | MÁQUINAS E EQUIPAMENTOS | BOMBA CENTRIFUGA EM AC GA221 "OMEL" MOD UND C/ MOTOR POT=5CV (OPERA) | GA221 | PRODUCAO ETHILBENZENO EB | 1 | R$ 50.216,25 |
| 471 | MÁQUINAS E EQUIPAMENTOS | BOMBA CENTRIFUGA EM AC GA222 "OMEL" MOD UND A05 C/ MOTOR POT=12,5CV - INSTALADO, PORÉM EM DESUSO | GA222 | PRODUCAO ETHILBENZENO EB | 1 | R$ 13.188,75 |
| 472 | MÁQUINAS E EQUIPAMENTOS | BOMBA CENTRIFUGA EM AC GA500A "WORTHINGTON" MOD 2 1/2HA62 GRUPO 3 DIAM ROTOR=3" C/ SELO MECANICO E MOTOR POT=15CV - INSTALADO, PORÉM EM DESUSO | GA500A | PRODUCAO ETHILBENZENO EB | 1 | R$ 56.053,50 |
| 473 | MÁQUINAS E EQUIPAMENTOS | BOMBA CENTRIFUGA EM AC GA500S "WORTHINGTON" MOD 2 1/2HA62 GRUPO 3 DIAM ROTOR=3" C/ SELO MECANICO E MOTOR POT=15CV - INSTALADO, PORÉM EM DESUSO | GA500S | PRODUCAO ETHILBENZENO EB | 1 | R$ 56.053,50 |
| 474 | MÁQUINAS E EQUIPAMENTOS | BOMBA CENTRIFUGA EM AC GA501 "WORTHINGTON" MOD 1 1/2HN112 DIAM ROTOR=3" C/ SELO MECANICO E MOTOR POT=40CV - INSTALADO, PORÉM EM DESUSO | GA501 | PRODUCAO ETHILBENZENO EB | 1 | R$ 74.737,50 |



Este documento é cópia do original, assinado digitalmente por ANA ELISA LAQUIMIA DE SOUZA e Tribunal de Justica do Estado de Sao Paulo, protocolado em 09/09/2026 às 11:37 , sob o número WJM26411429880
Para conferir o original, acesse o site https://esaj.tjsp.jus.br/pastadigital/pg/abrirConferenciaDocumento.do, informe o processo 1115045-55.2025.8.26.0100 e código hcVFAisX.

| *Grupo de Bens: Máquinas e Equipamentos* | | | *CBE - COMPANHIA BRASILEIRA DE ESTIRENO - UNIDADE ESTIRÊNICOS - SM-CUBATÃO - SP* | | | *Data-base: 11/2025* |
|---|---|---|---|---|---|---|
| ***Item*** | ***Conta*** | ***Descrição*** | ***Tag*** | ***Setor*** | ***Qtde.*** | ***Valor de Mercado 2025*** |
| 475 | MÁQUINAS E EQUIPAMENTOS | BOMBA CENTRIFUGA EM AC GA502 "CANBERRA" MOD 319MT C/ MOTOR POT=30CV - INSTALADO, PORÉM EM DESUSO | GA502/ 504 | PRODUCAO ETHILBENZENO EB | 2 | R$ 42.204,75 |
| 476 | MÁQUINAS E EQUIPAMENTOS | BOMBA CENTRIFUGA EM AI/ASBERIT GA503A "OMEL" TIPO UND/II MOD A20 C/ SELO MECANICO E MOTOR POT=60CV - INSTALADO, PORÉM EM DESUSO | GA503A | PRODUCAO ETHILBENZENO EB | 1 | R$ 17.585,25 |
| 477 | MÁQUINAS E EQUIPAMENTOS | BOMBA CENTRIFUGA EM AI/ASBERIT GA503S "OMEL" TIPO UND/II MOD A20 C/ SELO MECANICO E MOTOR POT=60CV - INSTALADO, PORÉM EM DESUSO | GA503S | PRODUCAO ETHILBENZENO EB | 1 | R$ 17.585,25 |
| 478 | MÁQUINAS E EQUIPAMENTOS | BOMBA CENTRIFUGA EM AC GA505A "GOULDS" MOD 3196ST TAMANHO 1"X1 1/2"X8" Q=13M3/H DIAM ROTOR=7 1/2" C/ SELO MECANICO E MOTOR POT=15CV - INSTALADO, PORÉM EM DESUSO | GA505A | PRODUCAO ETHILBENZENO EB | 1 | R$ 12.969,00 |
| 479 | MÁQUINAS E EQUIPAMENTOS | BOMBA CENTRIFUGA EM AC GA505S "GOULDS" MOD 3196ST TAMANHO 1"X1 1/2"X8" Q=13M3/H DIAM ROTOR=7 1/2" C/ SELO MECANICO E MOTOR POT=15CV - INSTALADO, PORÉM EM DESUSO | GA505S | PRODUCAO ETHILBENZENO EB | 1 | R$ 12.969,00 |
| 480 | MÁQUINAS E EQUIPAMENTOS | BOMBA CENTRIFUGA EM AC GA506 "INGERSOL RAND" MOD 1 1/2CRVNLE Q=5,69M3/H DIAM ROTOR=6 3/4" C/ MOTOR POT=5CV - INSTALADO, PORÉM EM DESUSO | GA506 | PRODUCAO ETHILBENZENO EB | 1 | R$ 19.356,00 |
| 481 | MÁQUINAS E EQUIPAMENTOS | BOMBA CENTRIFUGA EM AC GA509 "WORTHINGTON" MOD 7GA C/ MOTOR POT=15CV - INSTALADO, PORÉM EM DESUSO | GA509 | PRODUCAO ETHILBENZENO EB | 1 | R$ 24.180,00 |
| 482 | MÁQUINAS E EQUIPAMENTOS | BOMBA CENTRIFUGA EM AC GA513 "HERO" MOD 1255H40 C/ MOTOR POT=3CV - INSTALADO, PORÉM EM DESUSO | GA513 | PRODUCAO ETHILBENZENO EB | 1 | R$ 4.638,00 |
| 483 | MÁQUINAS E EQUIPAMENTOS | BOMBA CENTRIFUGA EM AC GA514 "HERO" MOD 1255H40 C/ MOTOR POT=3CV - INSTALADO, PORÉM EM DESUSO | GA514 | PRODUCAO ETHILBENZENO EB | 1 | R$ 4.638,00 |



Este documento é cópia do original, assinado digitalmente por ANA ELISA LAQUIMIA DE SOUZA e Tribunal de Justica do Estado de Sao Paulo, protocolado em 09/09/2026 às 11:37 , sob o número WJM26411429880 .
Para conferir o original, acesse o site https://esaj.tjsp.jus.br/pastadigital/pg/abrirConferenciaDocumento.do, informe o processo 1115045-55.2025.8.26.0100 e código hcVFAisX.

| *Grupo de Bens: Máquinas e Equipamentos* | | | *CBE - COMPANHIA BRASILEIRA DE ESTIRENO - UNIDADE ESTIRÊNICOS - SM-CUBATÃO - SP* | | | *Data-base: 11/2025* |
|---|---|---|---|---|---|---|
| ***Item*** | ***Conta*** | ***Descrição*** | ***Tag*** | ***Setor*** | ***Qtde.*** | ***Valor de Mercado 2025*** |
| 484 | MÁQUINAS E EQUIPAMENTOS | BOMBA CENTRIFUGA EM AC GA600A "INGERSOL RAND" MOD 1CMRVN Q=11,4M3/H C/ MOTOR POT=3CV - INSTALADO, PORÉM EM DESUSO | GA600A | PRODUCAO ETHILBENZENO EB | 1 | R$ 14.193,75 |
| 485 | MÁQUINAS E EQUIPAMENTOS | BOMBA CENTRIFUGA EM AC GA600S "INGERSOL RAND" MOD 1CMRVN Q=11,4M3/H C/ MOTOR POT=3CV - INSTALADO, PORÉM EM DESUSO | GA600S | PRODUCAO ETHILBENZENO EB | 1 | R$ 14.193,75 |
| 486 | MÁQUINAS E EQUIPAMENTOS | BOMBA CENTRIFUGA EM AC GA601A "INGERSOL RAND" MOD 1 1/2CRVNL Q=27,2M3/H C/ SELO MECANICO E MOTOR - INSTALADO, PORÉM EM DESUSO | GA601A | PRODUCAO ETHILBENZENO EB | 1 | R$ 18.136,50 |
| 487 | MÁQUINAS E EQUIPAMENTOS | BOMBA CENTRIFUGA EM AC GA601S "INGERSOL RAND" MOD 1 1/2CRVNL Q=27,2M3/H C/ SELO MECANICO E MOTOR - INSTALADO, PORÉM EM DESUSO | GA601S | PRODUCAO ETHILBENZENO EB | 1 | R$ 18.136,50 |
| 488 | MÁQUINAS E EQUIPAMENTOS | BOMBA DE ENGRENAGEM EM AC FABR. TETRALON MOD SG40518 C/ MOTOR POT=1,5CV - INSTALADO, PORÉM EM DESUSO | GA602A | PRODUCAO ETHILBENZENO EB | 1 | R$ 4.945,50 |
| 489 | MÁQUINAS E EQUIPAMENTOS | BOMBA DE ENGRENAGEM EM AC FABR. TETRALON MOD SG40518 C/ MOTOR POT=1,5CV - INSTALADO, PORÉM EM DESUSO | GA602S | PRODUCAO ETHILBENZENO EB | 1 | R$ 4.945,50 |
| 490 | MÁQUINAS E EQUIPAMENTOS | BOMBA CENTRIFUGA EM AC GA603 "WORTHINGTON" MOD 1 1/2CNE62 Q=25M3/H C/ MOTOR POT=7,5CV - INSTALADO, PORÉM EM DESUSO | GA603 | PRODUCAO ETHILBENZENO EB | 1 | R$ 9.232,50 |
| 491 | MÁQUINAS E EQUIPAMENTOS | BOMBA CENTRIFUGA EM AC GA604A "GOULDS" MOD 3766M TAMANHO 3"X42"-13" Q=60M3/H C/ MOTOR POT=15CV - INSTALADO, PORÉM EM DESUSO | GA604A | PRODUCAO ETHILBENZENO EB | 1 | R$ 16.486,50 |
| 492 | MÁQUINAS E EQUIPAMENTOS | BOMBA CENTRIFUGA EM AC GA604S "GOULDS" MOD 3766M TAMANHO 3"X42"-13" Q=60M3/H C/ MOTOR POT=15CV - INSTALADO, PORÉM EM DESUSO | GA604S | PRODUCAO ETHILBENZENO EB | 1 | R$ 16.486,50 |
| 493 | MÁQUINAS E EQUIPAMENTOS | BOMBA CENTRIFUGA EM AC GA605 "INGERSOLL" MOD 1 1/2OBJN C/ MOTOR POT=3CV - INSTALADO, PORÉM EM DESUSO | GA605 | PRODUCAO ETHILBENZENO EB | 1 | R$ 14.193,75 |



Este documento é cópia do original, assinado digitalmente por ANA ELISA LAQUIMIA DE SOUZA e Tribunal de Justica do Estado de Sao Paulo, protocolado em 09/09/2026 às 11:37 , sob o número WJM26411429880
Para conferir o original, acesse o site https://esaj.tjsp.jus.br/pastadigital/pg/abrirConferenciaDocumento.do, informe o processo 1115045-55.2025.8.26.0100 e código hcVFAisX.

| *Grupo de Bens: Máquinas e Equipamentos* | | | *CBE - COMPANHIA BRASILEIRA DE ESTIRENO - UNIDADE ESTIRÊNICOS - SM-CUBATÃO - SP* | | | *Data-base: 11/2025* |
|---|---|---|---|---|---|---|
| ***Item*** | ***Conta*** | ***Descrição*** | ***Tag*** | ***Setor*** | ***Qtde.*** | ***Valor de Mercado 2025*** |
| 494 | MÁQUINAS E EQUIPAMENTOS | BOMBA CENTRIFUGA EM AC GA606 "INGERSOL RAND" MOD 1 1/2CRVNL Q=22,8M3/H C/ SELO MECANICO E MOTOR POT=5CV - INSTALADO, PORÉM EM DESUSO | GA606 | PRODUCAO ETHILBENZENO EB | 1 | R$ 18.136,50 |
| 495 | MÁQUINAS E EQUIPAMENTOS | BOMBA CENTRIFUGA EM AC GA607 "INGERSOL RAND" MOD 1 1/2CRVNL Q=22,8M3/H C/ SELO MECANICO E MOTOR POT=5CV - INSTALADO, PORÉM EM DESUSO | GA607 | PRODUCAO ETHILBENZENO EB | 1 | R$ 18.136,50 |
| 496 | MÁQUINAS E EQUIPAMENTOS | BOMBA CENTRIFUGA EM AC GA608A "INGERSOL RAND" MOD 1 1/2CRVNL5 Q=22,8M3/H C/ SELO MECANICO E MOTOR POT=5CV - INSTALADO, PORÉM EM DESUSO | GA608A | PRODUCAO ETHILBENZENO EB | 1 | R$ 18.136,50 |
| 497 | MÁQUINAS E EQUIPAMENTOS | BOMBA CENTRIFUGA EM AC GA608S "INGERSOL RAND" MOD 1 1/2CRVNL5 Q=22,8M3/H C/ SELO MECANICO E MOTOR POT=5CV - INSTALADO, PORÉM EM DESUSO | GA608S | PRODUCAO ETHILBENZENO EB | 1 | R$ 18.136,50 |
| 498 | MÁQUINAS E EQUIPAMENTOS | BOMBA CENTRIFUGA EM AC GA612 "WORTHINGTON" MOD D1011C/ MOTOR - INSTALADO, PORÉM EM DESUSO | GA612 | PRODUCAO ETHILBENZENO EB | 1 | R$ 46.161,75 |
| 499 | MÁQUINAS E EQUIPAMENTOS | BOMBA CENTRIFUGA EM AC GA613 "INGERSOL RAND" MOD 1 1/2CRVNL Q=22,8M3/H C/ SELO MECANICO E MOTOR POT=5CV - INSTALADO, PORÉM EM DESUSO | GA613 | PRODUCAO ETHILBENZENO EB | 1 | R$ 18.136,50 |
| 500 | MÁQUINAS E EQUIPAMENTOS | BOMBA CENTRIFUGA EM AC GA614 "INGERSOL RAND" MOD 1 1/2CRVNL Q=22,8M3/H C/ SELO MECANICO E MOTOR POT=5CV - INSTALADO, PORÉM EM DESUSO | GA614 | PRODUCAO ETHILBENZENO EB | 1 | R$ 18.136,50 |
| 501 | MÁQUINAS E EQUIPAMENTOS | BOMBA CENTRIFUGA EM AC DN3P "WORTHINGTON" MOD 1 1/2CNE62 C/ MOTOR POT=10CV - INSTALADO, PORÉM EM DESUSO | GA615A | PRODUCAO ETHILBENZENO EB | 1 | R$ 9.891,75 |
| 502 | MÁQUINAS E EQUIPAMENTOS | BOMBA CENTRIFUGA EM AC GA615S "INGERSOLL" MOD 1CRUN C/ MOTOR POT=3CV - INSTALADO, PORÉM EM DESUSO | GA615S | PRODUCAO ETHILBENZENO EB | 1 | R$ 14.193,75 |
| 503 | MÁQUINAS E EQUIPAMENTOS | BOMBA CENTRIFUGA EM AC GA616 "OMEL" MOD UNDAA C/ MOTOR POT=2CV - INSTALADO, PORÉM EM DESUSO | GA616 | PRODUCAO ETHILBENZENO EB | 1 | R$ 6.594,75 |



Este documento é cópia do original, assinado digitalmente por ANA ELISA LAQUIMIA DE SOUZA e Tribunal de Justica do Estado de Sao Paulo, protocolado em 09/09/2026 às 11:37 , sob o número WJM26411429880
Para conferir o original, acesse o site https://esaj.tjsp.jus.br/pastadigital/pg/abrirConferenciaDocumento.do, informe o processo 1115045-55.2025.8.26.0100 e código hcVFAisX.

| *Grupo de Bens: Máquinas e Equipamentos* | | | *CBE - COMPANHIA BRASILEIRA DE ESTIRENO - UNIDADE ESTIRÊNICOS - SM-CUBATÃO - SP* | | | *Data-base: 11/2025* |
|---|---|---|---|---|---|---|
| ***Item*** | ***Conta*** | ***Descrição*** | ***Tag*** | ***Setor*** | ***Qtde.*** | ***Valor de Mercado 2025*** |
| 504 | MÁQUINAS E EQUIPAMENTOS | BOMBA CENTRIFUGA EM AC GA619 "WORTHINGTON" MOD D1011 TAMANHO 3"X1 1/2"X10" C/ SELO MECANICO E MOTOR POT=30CV - INSTALADO, PORÉM EM DESUSO | GA619 | PRODUCAO ETHILBENZENO EB | 1 | R$ 51.657,00 |
| 505 | MÁQUINAS E EQUIPAMENTOS | BOMBA CENTRIFUGA EM AC GA620 "HERO" MOD 125SH40 C/ MOTOR POT=3CV - INSTALADO, PORÉM EM DESUSO | GA620 | PRODUCAO ETHILBENZENO EB | 1 | R$ 4.638,00 |
| 506 | MÁQUINAS E EQUIPAMENTOS | BOMBA CENTRIFUGA EM AC GA621 "HERO" MOD 123SH40 C/ MOTOR POT=3CV - INSTALADO, PORÉM EM DESUSO | GA621 | PRODUCAO ETHILBENZENO EB | 1 | R$ 4.638,00 |
| 507 | MÁQUINAS E EQUIPAMENTOS | BOMBA CENTRIFUGA EM AI GA630 "OMEL" TIPO UND/AB DIAM ROTOR=3" C/ MOTOR POT=2CV ANO 1989 - INSTALADO, PORÉM EM DESUSO | GA630 | PRODUCAO ETHILBENZENO EB | 1 | R$ 7.693,50 |
| 508 | MÁQUINAS E EQUIPAMENTOS | BOMBA CENTRIFUGA EM AC GA631 "WORTHINGTON" MOD 2CN62 Q=40M3/H C/ SELO MECANICO E MOTOR POT=15CV - INSTALADO, PORÉM EM DESUSO | GA631 | PRODUCAO ETHILBENZENO EB | 1 | R$ 10.990,50 |
| 509 | MÁQUINAS E EQUIPAMENTOS | EXAUSTOR CENTRIFUGO GB200 "DARMA" MOD 5B-145-5 ARRANJO 9 FIGURA 6 DIAM=505X36MM Q=160M3/H C/ MOTOR POT=0,75CV (OPERANDO) | GB200 | PRODUCAO ETHILBENZENO EB | 1 | R$ 8.805,00 |
| 510 | MÁQUINAS E EQUIPAMENTOS | EXAUSTOR CENTRIFUGO GB600 "PEDRO NEUENHAUS" MOD PNE120D POSICAO 6 DIAM=520X40MM C/ MOTOR DE INDUCAO POT=0,75CV - INSTALADO, PORÉM EM DESUSO | GB600 | PRODUCAO ETHILBENZENO EB | 1 | R$ 4.370,25 |
| 511 | MÁQUINAS E EQUIPAMENTOS | TANQUE C/ AGITADOR GD101 (DESATIVADO) - INSTALADO, PORÉM EM DESUSO | GD101 | PRODUCAO ETHILBENZENO EB | 1 | R$ 92.214,00 |
| 512 | MÁQUINAS E EQUIPAMENTOS | UNIDADE DE REFRIGERACAO GR500 "SABROE" MOD PLO116DE C/ COMPRESSOR MOD CMO-16 CAP=79,6KW ANO 1996 - INSTALADO, PORÉM EM DESUSO | GR500 | PRODUCAO ETHILBENZENO EB | 1 | R$ 137.358,75 |
| 513 | MÁQUINAS E EQUIPAMENTOS | TRANSFORMADOR DE TENSAO POT. 10 VA - INSTALADO, PORÉM EM DESUSO | TR100/ 101 | PRODUCAO ETHILBENZENO EB | 2 | R$ 14.832,75 |



Este documento é cópia do original, assinado digitalmente por ANA ELISA LAQUIMIA DE SOUZA e Tribunal de Justica do Estado de Sao Paulo, protocolado em 09/09/2026 às 11:37 , sob o número WJM26411429880
Para conferir o original, acesse o site https://esaj.tjsp.jus.br/pastadigital/pg/abrirConferenciaDocumento.do, informe o processo 1115045-55.2025.8.26.0100 e código hcVFAisX.

| *Grupo de Bens: Máquinas e Equipamentos* | | | *CBE - COMPANHIA BRASILEIRA DE ESTIRENO - UNIDADE ESTIRÊNICOS - SM-CUBATÃO - SP* | | | *Data-base: 11/2025* |
|---|---|---|---|---|---|---|
| ***Item*** | ***Conta*** | ***Descrição*** | ***Tag*** | ***Setor*** | ***Qtde.*** | ***Valor de Mercado 2025*** |
| 514 | MÁQUINAS E EQUIPAMENTOS | TUBULACAO / INSTRUMENTACAO/ VALVULAS/ ESTRUTURAS METALICAS NO SETOR - INSTALADO, PORÉM EM DESUSO | | PRODUCAO ETHILBENZENO EB | 1 | R$ 43.017.699,75 |
| 515 | MÁQUINAS E EQUIPAMENTOS | VASO CILINDRICO HORIZONTAL EM AC FA105 "ABB" DIAM=1.524X6.594MM ESP=9,5MM ANO 1970 - INSTALADO, PORÉM EM DESUSO | FA105 | PRODUCAO ETHILBENZENO EB | 1 | R$ 41.533,50 |
| 516 | MÁQUINAS E EQUIPAMENTOS | CAIXA EM AC "SMA" DIM=1.200X1.200X1.200MM | | SECADOR DE HIDRÓXIDO DE | 1 | R$ 7.927,50 |
| 517 | MÁQUINAS E EQUIPAMENTOS | TUBULACAO / INSTRUMENTACAO/ VALVULAS/ ESTRUTURAS METALICAS NO SETOR | | SECADOR DE HIDRÓXIDO DE | 1 | R$ 4.498,50 |
| 518 | MÁQUINAS E EQUIPAMENTOS | SISTEMA AIR SPARGING "WATERLOO" P/ CONTENCAO DOS CONTAMINANTES DO SITE DA CBE P/ O RIO CUBATÃO ANO 2006 | | SISTEMA AIR SPARGING | 1 | R$ 477.101,25 |
| 519 | MÁQUINAS E EQUIPAMENTOS | TROCADOR DE CALOR FABR. JARAGUA EM ACO CARBONO TIPO NEM COM 832 TUBOS, PV= 14.000 KG Ø 1175 X 11180 MM, SUP. DO | EA-305 | SISTEMA DE CONDENSAÇAO | 1 | R$ 725.422,50 |
| 520 | MÁQUINAS E EQUIPAMENTOS | GRUPO GERADOR DE EMERGÊNCIA PARA O SISTEMA DE CONDENSAÇÃO FABR. CATERPILLAR MOD. C-15, 563 KVA | GZ-301 | SISTEMA DE CONDENSAÇAO | 1 | R$ 209.778,75 |
| 521 | MÁQUINAS E EQUIPAMENTOS | TORRE DE RESFRIAMENTO FABR. ALPINA MOD. 2-RTM-283/3-A19-I-AE, NR. OBRA E/ 31.571, DES. RTM-1-0608-17 V= 1000 M3/H, COM 2 | TC-316A/S | SISTEMA DE CONDENSAÇAO | 1 | R$ 404.685,75 |
| 522 | MÁQUINAS E EQUIPAMENTOS | BOMBA CENTRIFUGA FABR. OMEL MOD. UND-III-A110, 8" X 6" X 15", V= 400 3/H COM MTOR 100 CV/ 1750 RPM (NS. 207615A/ B/ C) | GA316A/B/C | SISTEMA DE CONDENSAÇAO | 3 | R$ 348.202,50 |
| 523 | MÁQUINAS E EQUIPAMENTOS | PAINEL QTA+CCM EA-305 FABR WEG COMPOSTO DE 5 COLUNAS MOD. CCM 03 | | SISTEMA DE CONDENSAÇAO | 1 | R$ 1.044.123,00 |
| 524 | MÁQUINAS E EQUIPAMENTOS | SISTEMA DE MPE "CETREL" P/ REMOCAO DE FASE LIVRE, RESIDUAL E ADSORVIDA DA CONTAMINACAO DO SOLO E LENÇOL FREATICO ANO 2005/06 | | SISTEMA MPE | 1 | R$ 83.271,75 |
| 525 | MÁQUINAS E EQUIPAMENTOS | TANQUE CILINDRICO VERTICAL EM FIBRA DE VIDRO FB822 "EDRA" MOD FP/TE4.000X8.290 CAP=99.978L | FB822 | TANQUE DE NEUTRALIZACAO | 1 | R$ 125.262,00 |



Este documento é cópia do original, assinado digitalmente por ANA ELISA LAQUIMIA DE SOUZA e Tribunal de Justica do Estado de Sao Paulo, protocolado em 09/09/2026 às 11:37 , sob o número WJM26411429880
Para conferir o original, acesse o site https://esaj.tjsp.jus.br/pastadigital/pg/abrirConferenciaDocumento.do, informe o processo 1115045-55.2025.8.26.0100 e código hcVFAisX.

| *Grupo de Bens: Máquinas e Equipamentos* | | | *CBE - COMPANHIA BRASILEIRA DE ESTIRENO - UNIDADE ESTIRÊNICOS - SM-CUBATÃO - SP* | | | *Data-base: 11/2025* |
|---|---|---|---|---|---|---|
| ***Item*** | ***Conta*** | ***Descrição*** | ***Tag*** | ***Setor*** | ***Qtde.*** | ***Valor de Mercado 2025*** |
| 526 | MÁQUINAS E EQUIPAMENTOS | BOMBA DE DRENAGEM EM POLIPROPILENO GA822A "ELOS" MOD 35.S0.40.140 Q=30M3/H H=20MCA C/ MOTOR POT=7,5CV ANO 2001 | GA822A | TANQUE DE NEUTRALIZACAO | 1 | R$ 3.137,25 |
| 527 | MÁQUINAS E EQUIPAMENTOS | BOMBA DE DRENAGEM EM POLIPROPILENO GA822S "ELOS" MOD 35.S0.40.140 Q=30M3/H H=20MCA C/ MOTOR POT=7,5CV ANO 2001 | GA822S | TANQUE DE NEUTRALIZACAO ETA | 1 | R$ 3.137,25 |
| 528 | MÁQUINAS E EQUIPAMENTOS | TUBULACAO / INSTRUMENTACAO/ VALVULAS/ ESTRUTURAS METALICAS NO SETOR | | TANQUE DE NEUTRALIZACAO | 1 | R$ 51.702,00 |
| 529 | MÁQUINAS E EQUIPAMENTOS | TANQUE DESAERADOR CILINDRICO HORIZONTAL EM AC FA857 "CLARITEC" DIAM=1.812X6.950MM CAP=70T/H | FA857 | TANQUE DESAERADOR ALIMENTACAO DA CALDEIRA | 1 | R$ 393.189,75 |
| 530 | MÁQUINAS E EQUIPAMENTOS | BOMBA CENTRIFUGA EM AI GA866 "WORTHINGTON" MOD 2-U-1 C/ TURBINA A VAPOR "WORTHINGTON" MOD R22-U13372 POT=100CV | GA866 | TANQUE DESAERADOR ALIMENTACAO DA CALDEIRA | 1 | R$ 139.490,25 |
| 531 | MÁQUINAS E EQUIPAMENTOS | BOMBA CENTRIFUGA EM AC GA867 "WORTHINGTON" MOD 2HNB-115 C/ MOTOR POT=150CV | GA867 | TANQUE DESAERADOR ALIMENTACAO DA CALDEIRA | 1 | R$ 172.968,00 |
| 532 | MÁQUINAS E EQUIPAMENTOS | TUBULACAO / INSTRUMENTACAO/ VALVULAS/ ESTRUTURAS METALICAS NO SETOR | | TANQUE DESAERADOR ALIMENTACAO DA CALDEIRA | 1 | R$ 229.237,50 |
| 533 | MÁQUINAS E EQUIPAMENTOS | BOMBA CENTRIFUGA EM AC GA516 "INGERSOLL RAND" MOD 1 1/2CRVNL3 Q=27,2M3/H C/ SELO MECANICO E MOTOR POT=5CV | GA636 | TANQUES DE RESÍDUO DE ESTIRENO | 1 | R$ 46.036,50 |
| 534 | MÁQUINAS E EQUIPAMENTOS | BOMBA CENTRIFUGA EM AI GA517 "INGERSOLL RAND" MOD 1 CMRVN3 Q=7,15M3/H C/ SELO MECANICO E MOTOR POT=10CV (OPERANDO) | GA517 | TANQUES DE RESÍDUO DE ESTIRENO | 1 | R$ 52.041,00 |



Este documento é cópia do original, assinado digitalmente por ANA ELISA LAQUIMIA DE SOUZA e Tribunal de Justica do Estado de Sao Paulo, protocolado em 09/09/2026 às 11:37 , sob o número WJM26411429880
Para conferir o original, acesse o site https://esaj.tjsp.jus.br/pastadigital/pg/abrirConferenciaDocumento.do, informe o processo 1115045-55.2025.8.26.0100 e código hcVFAisX.

| *Grupo de Bens: Máquinas e Equipamentos* | | | *CBE - COMPANHIA BRASILEIRA DE ESTIRENO - UNIDADE ESTIRÊNICOS - SM-CUBATÃO - SP* | | | *Data-base: 11/2025* |
|---|---|---|---|---|---|---|
| ***Item*** | ***Conta*** | ***Descrição*** | ***Tag*** | ***Setor*** | ***Qtde.*** | ***Valor de Mercado 2025*** |
| 535 | MÁQUINAS E EQUIPAMENTOS | TUBULACAO / INSTRUMENTACAO/ VALVULAS/ ESTRUTURAS METALICAS NO SETOR | | TANQUES DE RESÍDUO DE | 1 | R$ 41.626,50 |
| 536 | MÁQUINAS E EQUIPAMENTOS | TANQUE CILINDRICO HORIZONTAL EM FIBRA DE VIDRO FB707 "TECNIPLAS" DIAM=2.000X3.500MM | FB707 | TANQUES DO ETE | 1 | R$ 35.452,50 |
| 537 | MÁQUINAS E EQUIPAMENTOS | BOMBA CENTRIFUGA EM AC GA708 "OMEL" C/ SELO MECANICO E MOTOR POT=3CV | GA708 | TANQUES DO ETE | 1 | R$ 16.738,50 |
| 538 | MÁQUINAS E EQUIPAMENTOS | TANQUE CILINDRICO HORIZONTAL EM AC FB702 "ABB" DIAM=3.048X11.824MM ESP=9,5MM | FB702 | TANQUES DO ETE | 1 | R$ 427.586,25 |
| 539 | MÁQUINAS E EQUIPAMENTOS | BOMBA CENTRIGUGA EM AC GA703A "SMA" C/ MOTOR POT=2CV | GA703A | TANQUES DO ETE | 1 | R$ 3.236,25 |
| 540 | MÁQUINAS E EQUIPAMENTOS | BOMBA CENTRIGUGA EM AC GA703S "SMA" C/ MOTOR POT=2CV (RESERVA) | GA703S | TANQUES DO ETE | 1 | R$ 3.236,25 |
| 541 | MÁQUINAS E EQUIPAMENTOS | TUBULACAO / INSTRUMENTACAO/ VALVULAS/ ESTRUTURAS METALICAS NO SETOR | | TANQUES DO ETE | 1 | R$ 267.577,50 |
| 542 | MÁQUINAS E EQUIPAMENTOS | CAMARA DE OXIDACAO TERMICA BA910 "BRASPROCESS" CAP=950.000KCAL/H OS. 1052/99 C/ CHAMINE EM AC "SMA" DIAM=1.000X30.000MM, PAINEL DE COMANDO E QUEIMADOR ANO 1999 | BA910 | THERMAL OXIDER | 1 | R$ 1.512.267,75 |
| 543 | MÁQUINAS E EQUIPAMENTOS | CAMARA DE OXIDACAO TERMICA BA920 "BRASPROCESS" CAP=1.360.000 KCAL/H C/ CHAMINE EM AC "SMA" DIAM=1.000X30.000MM, PAINEL DE COMANDO E QUEIMADOR ANO 2000 | BA920 | THERMAL OXIDER | 1 | R$ 2.290.470,00 |
| 544 | MÁQUINAS E EQUIPAMENTOS | PAINEL ANALISADOR DE CO BA910-CO "FISCHER ROSEMOUNT ANALYTICAL" MOD 880A | BA910-CO | THERMAL OXIDER | 1 | R$ 42.293,25 |
| 545 | MÁQUINAS E EQUIPAMENTOS | VASO CILINDRICO VERTICAL EM AC FA910 "ILMA" DIAM=607X1.489MM ESP=6,35MM V=0,3M3 | FA910 | THERMAL OXIDER | 1 | R$ 6.888,00 |



Este documento é cópia do original, assinado digitalmente por ANA ELISA LAQUIMIA DE SOUZA e Tribunal de Justica do Estado de Sao Paulo, protocolado em 09/09/2026 às 11:37 , sob o número WJM26411429880 .
Para conferir o original, acesse o site https://esaj.tjsp.jus.br/pastadigital/pg/abrirConferenciaDocumento.do, informe o processo 1115045-55.2025.8.26.0100 e código hcVFAisX.

| *Grupo de Bens: Máquinas e Equipamentos* | | | *CBE - COMPANHIA BRASILEIRA DE ESTIRENO - UNIDADE ESTIRÊNICOS - SM-CUBATÃO - SP* | | | *Data-base: 11/2025* |
|---|---|---|---|---|---|---|
| ***Item*** | ***Conta*** | ***Descrição*** | ***Tag*** | ***Setor*** | ***Qtde.*** | ***Valor de Mercado 2025*** |
| 546 | MÁQUINAS E EQUIPAMENTOS | BOMBA CENTRIFUGA EM AC GA910 "OMEL" MOD UND A05 TAMANHO 2"X1"X10" Q=3,4M3/H C/ SELO MECANICO E MOTOR POT=4CV | GA910 | THERMAL OXIDER | 1 | R$ 36.267,75 |
| 547 | MÁQUINAS E EQUIPAMENTOS | SOPRADOR ROTATIVO GB910 "OMEL" MOD SRH1348 C/ MOTOR POT=30CV | GB910 | THERMAL OXIDER | 1 | R$ 45.283,50 |
| 548 | MÁQUINAS E EQUIPAMENTOS | EXAUSTOR CENTRIFUGO "SMA" DIAM=600X200MM C/ MOTOR POT=7,5CV | GB911 | THERMAL OXIDER | 1 | R$ 35.054,25 |
| 549 | MÁQUINAS E EQUIPAMENTOS | CONDICIONADOR DE AR P/ PAINEL DO ANALISADOR CAP. 1288 W,BA-920, FABR. UNIKLIMA MOD CS1320.P005, NR. 34/13 | | THERMAL OXIDER | 1 | R$ 4.005,00 |
| 550 | MÁQUINAS E EQUIPAMENTOS | PAINEL CLP C/ 1 MODULO E CONTROLE DE TEMPO "HONEXWELL" | | THERMAL OXIDER | 1 | R$ 151.227,00 |
| 551 | MÁQUINAS E EQUIPAMENTOS | TUBULACAO / INSTRUMENTACAO/ VALVULAS/ ESTRUTURAS METALICAS NO SETOR | | THERMAL OXIDER | 1 | R$ 1.758.762,75 |
| 552 | MÁQUINAS E EQUIPAMENTOS | BOMBA CENTRIFUGA EM AC GA827 "HERO" MOD 4ASH Q=30M3/H H=20MCA C/ MOTOR POT=3CV | GA827 | TORRE DE RESFRIAMENTO | 1 | R$ 11.717,25 |
| 553 | MÁQUINAS E EQUIPAMENTOS | BOMBA CENTRIFUGA EM AC GA853 "WORTHINGTON" MOD 8LN-14D Q=523M3/H C/ MOTOR POT=125CV | GA853 | TORRE DE RESFRIAMENTO | 1 | R$ 167.388,75 |
| 554 | MÁQUINAS E EQUIPAMENTOS | BOMBA CENTRIFUGA EM AC GA854 "WORTHINGTON" MOD ER8LN14 C/ MOTOR POT=125CV | GA854 | TORRE DE RESFRIAMENTO | 1 | R$ 167.388,75 |



Este documento é cópia do original, assinado digitalmente por ANA ELISA LAQUIMIA DE SOUZA e Tribunal de Justica do Estado de Sao Paulo, protocolado em 09/09/2026 às 11:37 , sob o número WJM26411429880
Para conferir o original, acesse o site https://esaj.tjsp.jus.br/pastadigital/pg/abrirConferenciaDocumento.do, informe o processo 1115045-55.2025.8.26.0100 e código hcVFAisX.

| *Grupo de Bens: Máquinas e Equipamentos* | | | *CBE - COMPANHIA BRASILEIRA DE ESTIRENO - UNIDADE ESTIRÊNICOS - SM-CUBATÃO - SP* | | | *Data-base: 11/2025* |
|---|---|---|---|---|---|---|
| ***Item*** | ***Conta*** | ***Descrição*** | ***Tag*** | ***Setor*** | ***Qtde.*** | ***Valor de Mercado 2025*** |
| 555 | MÁQUINAS E EQUIPAMENTOS | BOMBA CENTRIFUGA EM AC GA855 "WORTHINGTON" MOD ER8LN14 C/ MOTOR POT=125CV | GA855 | TORRE DE RESFRIAMENTO | 1 | R$ 167.388,75 |
| 556 | MÁQUINAS E EQUIPAMENTOS | BOMBA CENTRIFUGA EM AC GA856 "WORTHINGTON" MOD 8LN-14 DIAM ROTOR=8" C/ MOTOR POT=200CV | GA856 | TORRE DE RESFRIAMENTO | 1 | R$ 184.127,25 |
| 557 | MÁQUINAS E EQUIPAMENTOS | BOMBA CENTRIFUGA EM AC GA857 "SMA" C/ MOTOR | GA857 | TORRE DE RESFRIAMENTO | 1 | R$ 3.236,25 |
| 558 | MÁQUINAS E EQUIPAMENTOS | TORRE DE RESFRIAMENTO TC800-1 "ALPINA" MOD 550/3-W20I-E/20.015 Q=3.200M3/H C/ VENTILADOR GB800-1 "ALPINA" | TC800-1 | TORRE DE RESFRIAMENTO | 1 | R$ 282.972,75 |
| 559 | MÁQUINAS E EQUIPAMENTOS | TORRE DE RESFRIAMENTO TC800-2 "ALPINA" MOD 550/3-W20I-E/20.015 Q=3.200M3/H C/ VENTILADOR GB800-2 "ALPINA" | TC800-2 | TORRE DE RESFRIAMENTO | 1 | R$ 282.972,75 |
| 560 | MÁQUINAS E EQUIPAMENTOS | TORRE DE RESFRIAMENTO TC800-3 "ALPINA" MOD 550/3-W20I-E/20.015 Q=3.200M3/H C/ VENTILADOR GB800-3 "ALPINA" | TC800-3 | TORRE DE RESFRIAMENTO | 1 | R$ 282.972,75 |
| 561 | MÁQUINAS E EQUIPAMENTOS | TORRE DE RESFRIAMENTO TC800-4 "ALPINA" MOD 550/3-W20I-E/20.015 Q=3.200M3/H C/ VENTILADOR GB800-4 "ALPINA" | TC800-4 | TORRE DE RESFRIAMENTO | 1 | R$ 282.972,75 |
| 562 | MÁQUINAS E EQUIPAMENTOS | ESTAÇÃO DE TRATAMENTO DE ÁGUA DA TORRE DE RESFRIAMENTO; CAPACIDADE 600M3/H MARCA UET ANO 2015 | | TORRE DE RESFRIAMENTO | 1 | R$ 1.300.304,25 |
| 563 | MÁQUINAS E EQUIPAMENTOS | TUBULACAO / INSTRUMENTACAO/ VALVULAS/ ESTRUTURAS METALICAS NO SETOR | | TORRE DE RESFRIAMENTO | 1 | R$ 1.906.235,25 |
| 564 | MÁQUINAS E EQUIPAMENTOS | COLUNA DE ABSORCAO P/ GASES EM FIBRA DE VIDRO DA800 "SMA" DIAM=375X3.000MM E=9,5MM (EM MANUTENÇAO) | DA800 | UTILIDADES | 1 | R$ 18.554,25 |



Este documento é cópia do original, assinado digitalmente por ANA ELISA LAQUIMIA DE SOUZA e Tribunal de Justica do Estado de Sao Paulo, protocolado em 09/09/2026 às 11:37 , sob o número WJM26411429880
Para conferir o original, acesse o site https://esaj.tjsp.jus.br/pastadigital/pg/abrirConferenciaDocumento.do, informe o processo 1115045-55.2025.8.26.0100 e código hcVFAisX.

| *Grupo de Bens: Máquinas e Equipamentos* | | | *CBE - COMPANHIA BRASILEIRA DE ESTIRENO - UNIDADE ESTIRÊNICOS - SM-CUBATÃO - SP* | | | *Data-base: 11/2025* |
|---|---|---|---|---|---|---|
| ***Item*** | ***Conta*** | ***Descrição*** | ***Tag*** | ***Setor*** | ***Qtde.*** | ***Valor de Mercado 2025*** |
| 565 | MÁQUINAS E EQUIPAMENTOS | TANQUE DE ÁCIDO CLORIDRICO EMBORRACHADO CILINDRICO VERTICAL EM AC REVESTIDO INTERNAMENTE EM FIBRA DE VIDRO MARCA DALMEC CALDERARIA DIAM=2500 X 4985 MM, CAP. 15 M3, VAZIO 3300 KG | FB800 | UTILIDADES | 1 | R$ 138.741,75 |
| 566 | MÁQUINAS E EQUIPAMENTOS | GRUPO GERADOR A DIESEL GZ800 "CATERPILLAR" MOD 3512 CAP=1.250KW/480V C/ PAINEL DE TRANSFERENCIA "EATON CUTLER-HAMMER" E PAINEL 800 X 2000 800 MM | GZ800 | UTILIDADES | 1 | R$ 1.024.051,50 |
| 567 | MÁQUINAS E EQUIPAMENTOS | UNIDADE DE TRATAMENTO DE ÁGUA E OSMOSE REVERSA COMPOSTA DE VÁRIOS VASOS DE PRESSÃO EM INÓX COM TRATAMENTO ESPECIAL PARA CORROSÃO DE ÁGUA DO MAR, BOMBAS ESPECIAIS, TRANSFORMADORSES, TR810 15KVA CCM´S, VASO DECANTADOR, FILTROS, TUBULAÇÕES, INSTRUMENTAÇÃO, VÁLVULAS, SISTEMA DE CONTROLE E SEGURANÇA | | UTILIDADES | 1 | R$ 6.809.580,75 |
| 568 | MÁQUINAS E EQUIPAMENTOS | MÓDULO 1A INTERVENÇÃO EM FASE DISSOLVIDA - TAC, TUBULAÇÕES EM AÇO CARBONO | TAC | REMEDIAÇÃO | 1 | R$ 452.647,50 |
| 569 | MÁQUINAS E EQUIPAMENTOS | SOPRADOR MARCA OMEL MOD. SRT-1039 | GB-9101 | REMEDIAÇÃO | 1 | R$ 52.041,75 |
| 570 | MÁQUINAS E EQUIPAMENTOS | MÓDULO 2A/3A FASE 1 INTERVENÇÃO EM FASE DISSOLVIDA - TAC, 822 M DE TUBULAÇÕES EM AÇO CARBONO, SKID PARA SISTEMA DE REMEDIAÇÃO, HARDWARE PARA AUTOMAÇÃO VIA SDCD EMERSON | TAC | REMEDIAÇÃO | 1 | R$ 3.813.222,75 |
| 571 | MÁQUINAS E EQUIPAMENTOS | CÂMARAS, CERCA ELETRICA, RACK E FIAÇÃO PARA TRANSMISSÃO DE ENERGIA/ DADOS, PROJ. CFTV | GERAL | PERÍMETRO DA FÁBRICA | 1 | R$ 167.744,25 |
| ***Totais*** | | | | | | ***R$ 362.301.909,00*** |



Este documento é cópia do original, assinado digitalmente por ANA ELISA LAQUIMIA DE SOUZA e Tribunal de Justica do Estado de Sao Paulo, protocolado em 09/09/2026 às 11:37 , sob o número WJM26411429880
Para conferir o original, acesse o site https://esaj.tjsp.jus.br/pastadigital/pg/abrirConferenciaDocumento.do, informe o processo 1115045-55.2025.8.26.0100 e código hcVFAisX.

| *Grupo de Bens: Máquinas e Equipamentos* | | | *CBE-COMPANHIA BRASILEIRA DE ESTIRENO - UNIDADE ACRILICOS - AN - CAMAÇARI - BA* | | | *Data-base: 11/2025* |
|---|---|---|---|---|---|---|
| ***Item*** | ***Conta*** | ***Descrição*** | ***Tag*** | ***Setor*** | ***Qtde.*** | ***Valor de Mercado 2025*** |
| 1 | MÁQUINAS E EQUIPAMENTOS | BALANÇA FABR. TOLEDO MOD. 9098 PRIX CAP. 300 KG, PLAT. 1600 X 600 MM EM INOX | | ALMOXARIFADO | 1 | R$ 3.159,00 |
| 2 | MÁQUINAS E EQUIPAMENTOS | CARRINHO PLATAFORMA EM CHAPA DIM. 1000 X 1500 MM | | ALMOXARIFADO | 1 | R$ 1.961,25 |
| 3 | MÁQUINAS E EQUIPAMENTOS | CARRO TIPO PLATAFORMA DE MADEIRA COM 2 ABAS DIM 50X110 CM | | ALMOXARIFADO | 1 | R$ 698,25 |
| 4 | MÁQUINAS E EQUIPAMENTOS | BOMBA CENTRIFUGA FABR. GOULDS MOD. 3196MT, CARCAÇA ASTMA743CF-8, 2X3-10",ROTOR DIAM 250 MM C/MOTOR ELETRICO POT 10 CV/ 1745 RPM | PP-411 B | EFLUENTES | 1 | R$ 33.539,25 |
| 5 | MÁQUINAS E EQUIPAMENTOS | BOMBA CENTRIFUGA FABR. GOULDS MOD. 3196MT, CARCAÇA ASTMA743CF-8, 2X3-10",ROTOR DIAM 250 MM C/MOTOR ELETRICO POT 10 CV/ 1745 RPM, NS. 83A3989/ 3990B | PP-411 A | EFLUENTES | 1 | R$ 33.539,25 |
| 6 | MÁQUINAS E EQUIPAMENTOS | BOMBA CENTRIFUGA DE ÁGUA POTÁVEL FABR. SCHNEIDER MOD. BCE-24100 MATERIAL FOFO, ROTOR INOX, V= 15 M3/H, AMT= 80 M, PR. SUCCAO= 1,5 BAR, PR. DESCARGA= 8 BAR, COM MOTOR 10 CV/ 3500 RPM (ANO 94) | PP 442A/S | EFLUENTES | 2 | R$ 10.935,00 |
| 7 | MÁQUINAS E EQUIPAMENTOS | BOMBA CENTRIFUGA DE EFLUENTES DO LABORATÓRIO FABR. OMEL MOD. UND A-A , ROTOR ABERO, MAT. 316 SS, V= 2,6 M3/H, AMT= 64 M, PR. DESCARGA= 5 BAR COM MOTOR 10 CV/ 3500 RPM (ANO 95), NS. 107137 | PP 308 | EFLUENTES | 1 | R$ 33.477,75 |
| 8 | MÁQUINAS E EQUIPAMENTOS | BOMBA CENTRIFUGA FABR. GOULDS MOD 3796MT, 4X4-13" ROTOR DIAM 260 MM VAZAO 6 M3/H 1150 RPM C/MOTOR ELETRICO POT 7,5 CV/ 1150 RPM, NS. 82A3928B | PP-410 A | EFLUENTES | 1 | R$ 41.909,25 |
| 9 | MÁQUINAS E EQUIPAMENTOS | BOMBA CENTRIFUGA FABR. GOULDS MOD 3796MT, 4X4-13" ROTOR DIAM 260 MM VAZAO 6 M3/H 1150 RPM C/MOTOR ELETRICO POT 7,5 CV/ 1150 RPM, NS. 82A3928B | PP-410 S | EFLUENTES | 1 | R$ 41.909,25 |
| 10 | MÁQUINAS E EQUIPAMENTOS | BOMBA CENTRIFUGA FABR. OMEL MOD ND-4VT (4,0), /MOTOR ELETRICO POT 30 CV/ 1750 RPM, NS. 54379A | PP-418A | EFLUENTES | 1 | R$ 25.630,50 |
| 11 | MÁQUINAS E EQUIPAMENTOS | BOMBA CENTRIFUGA FABR. OMEL MOD ND-4VT (4,0), /MOTOR ELETRICO POT 30 CV/ 1750 RPM, NS. 54379B | PP-418B | EFLUENTES | 1 | R$ 48.904,50 |
| 12 | MÁQUINAS E EQUIPAMENTOS | BOMBA CENTRIFUGA FABR. OMEL MOD UND A 020 ANO 78 ROTOR DIAM 10.1/2", VAZAO 12,5 M3/H 3500 RPM C/MOTOR ELETRICO POT 50 CV, NS. 54385A | PP 305A | EFLUENTES | 1 | R$ 55.796,25 |
| 13 | MÁQUINAS E EQUIPAMENTOS | BOMBA CENTRIFUGA FABR. OMEL MOD UND-4/VT (2,45 MM), CARCAÇA A 316SSS ROTOR DIAM 245 MM VAZAO 11 M3/H ALT MANOMETRICA 25 C/MOTOR ELETRICO POT 7,5 CV/ 1750 RPM, NS.54378 | PP 435 | EFLUENTES | 1 | R$ 16.671,75 |
| 14 | MÁQUINAS E EQUIPAMENTOS | BOMBA CENTRIFUGA FABR. SULZER MOD MZ 32200 EM INOX 316, ANO 78 ROTOR DIAM 200 MM VAZAO 12 M3/H 3500 RPM C/MOTOR ELETRICO POT 10 CV/ 2P, OF. 137129 | PP 142A | EFLUENTES | 1 | R$ 234.344,25 |
| 15 | MÁQUINAS E EQUIPAMENTOS | BOMBA CENTRIFUGA FABR. SULZER MOD MZ 32200 EM INOX 316, ANO 78 ROTOR DIAM 200 MM VAZAO 12 M3/H 3500 RPM C/MOTOR ELETRICO POT 10 CV/ 2P, OF. 138300 | PP 142S | EFLUENTES | 1 | R$ 234.344,25 |



Este documento é cópia do original, assinado digitalmente por ANA ELISA LAQUIMIA DE SOUZA e Tribunal de Justica do Estado de Sao Paulo, protocolado em 09/09/2026 às 11:37 , sob o número WJM26411429880 .
Para conferir o original, acesse o site https://esaj.tjsp.jus.br/pastadigital/pg/abrirConferenciaDocumento.do, informe o processo 1115045-55.2025.8.26.0100 e código hcVFAisX.

| *Grupo de Bens: Máquinas e Equipamentos* | | | *CBE-COMPANHIA BRASILEIRA DE ESTIRENO - UNIDADE ACRILICOS - AN - CAMAÇARI - BA* | | | *Data-base: 11/2025* |
|---|---|---|---|---|---|---|
| ***Item*** | ***Conta*** | ***Descrição*** | ***Tag*** | ***Setor*** | ***Qtde.*** | ***Valor de Mercado 2025*** |
| 16 | MÁQUINAS E EQUIPAMENTOS | BOMBA DOSADORA FABR. OMEL MOD NSP-0/P NS. ANO 83 VALVULA DIAM 2" VAZAO 2200 L/H 116 PULSACOES/MIN C/MOTOR ELETRICO POT 2 CV, NS. 57738 | PD 121 B/A/S | EFLUENTES | 3 | R$ 66.955,50 |
| 17 | MÁQUINAS E EQUIPAMENTOS | BRACO ARTICULADO DIAM 30 MM COMP 1500 MM C/PAINEL DE CONTROLE PARA CARREGAMENTO DE SULFATO | | EFLUENTES | 1 | R$ 21.177,75 |
| 18 | MÁQUINAS E EQUIPAMENTOS | COLUNA FABR. TURIN P/LAVAGEM DE GAS ANO 78 CILINDRICO VERTICAL EM ACO CARBONO DIAM 12" ALT 4322 MM CAP. 272 L, PV= 776 KG, T= 120 °C, PR. 1,05 KGF/ CM2, ESP. 6 MM, C/ISOLAMENTO TERMICO | GY 306 | EFLUENTES | 1 | R$ 93.292,50 |
| 19 | MÁQUINAS E EQUIPAMENTOS | COLUNA P/LAVAGEM DE GASES CILINDRICO VERTICAL EM ACO CARBONO DIAM 630 MM ALT 1100 MM (BV SUPERIOR DO MT 428) | | EFLUENTES | 1 | R$ 55.854,75 |
| 20 | MÁQUINAS E EQUIPAMENTOS | INCINERADOR FABRICANTE: THE BADGER COMPANY INC. ESPECIFICACAO 5341-H-301,MAT. AÇO CARBONO, TEMP. MÁXIMA 1100C, COM 2 QUEIMADORES PARA HCN, E 5QUEIMADORES PARA GAS NATURAL, PESO SEM REFRATÁRIO 35144KG, PESO TOTAL 119540KG, DIM. DA PRIMEIRA SECAO 3505 X 16789MM, DIM. DA SEGUNDA SECAO 2667 X 28931MM, ALTURA TOTAL 45720MM. (ALTERADO 98) | HN-301 | EFLUENTES | 1 | R$ 3.367.439,25 |
| 21 | MÁQUINAS E EQUIPAMENTOS | RESERVATORIO FABR. MHM P/AGUA DA CHUVA CONTAMINADA ANO 77 CILINDRICO VERTICAL EM ACO CARBONO CAP 510 M3, | MT-428 | EFLUENTES | 1 | R$ 888.816,75 |
| 22 | MÁQUINAS E EQUIPAMENTOS | RESERVATORIO FABR. MHM P/EFLUENTES DE TERCEIROS CILINDRICO VERTICAL EM ACO CARBONO CAP 355 M3, DIAM. 7900 X 7500 MM | MT-407 | EFLUENTES | 1 | R$ 514.255,50 |
| 23 | MÁQUINAS E EQUIPAMENTOS | RESERVATORIO P/SULFATO BRUTO CILINDRICO VERTICAL EM ACO CARBONO A-283-C CAP 150M3 | MT-410 | EFLUENTES | 1 | R$ 292.930,50 |
| 24 | MÁQUINAS E EQUIPAMENTOS | RESERVATORIO P/SULFATO BRUTO FABR. JEAN LIETAUD CILINDRICO VERTICAL, MAT. A-240-304L CAP 150M3, PR. OP. ATM, T. OP. 90 °C,, ISOLAMENTO TERMICO, PESO VAZIO 10.500 KG | MT-408 | EFLUENTES | 1 | R$ 590.743,50 |
| 25 | MÁQUINAS E EQUIPAMENTOS | RESERVATORIO P/SULFATO BRUTO FABR. NORDON CILINDRICO VERTICAL EM ACO CARBONO MAT. A-283-C, CAP 150M3 REVEST. INT. DE BORRACHA, PV=9000 KG DIAM. 5200 X 7500 MM TETO CONICO | MT-409 | EFLUENTES | 1 | R$ 740.633,25 |
| 26 | MÁQUINAS E EQUIPAMENTOS | TANQUE DO EFLUENTE ORGÂNICO, FABR. PETROALCOOL ANO 83 EM ACO CARBONO CAP 589 M3, DIM. 9758 X 9708 kg. | S 503 | EFLUENTES | 1 | R$ 1.525.617,75 |
| 27 | MÁQUINAS E EQUIPAMENTOS | TANQUE FABR. CBC MOD ASMEVLLL-1 ANO 78 CILINDRICO HORIZONTAL EM ACO CARBONO DIAM 1500 MM COMP 7500 MM | | EFLUENTES | 1 | R$ 59.986,50 |
| 28 | MÁQUINAS E EQUIPAMENTOS | TANQUE FABR. MHM P/ AGUA RESIDUAL SERIE: 042/4/77 CILINDRICO VERTICAL, CAP. NOMINAL 1195 M3 , PRODUTO AGUA RESIDUAL , PESO VAZIO 35968 KG , MATERIAL SA - 240 - 316L , DIAM 11300 X 12200 MM C/ESCADA DE ACESSO TIPO MARINHEIRO (ANO 78), T. PROJ. 120 °C | MT-305 | EFLUENTES | 1 | R$ 2.193.861,75 |
| 29 | MÁQUINAS E EQUIPAMENTOS | TANQUE FABR. MHM SERIE: 42/3/77 CILINDRICO VERTICAL, CAP. 80 M3 , PRESSAO PROJETO - 50 / + 200 MMH2O , TEMPERATURA 120 C , MATERIAL A - 240 TP - 304L , PESO VAZIO 6657 KG , ESP. 5 MM , DIAM 4900 X 4892 MM, C/ ESCADA DE ACESSO TIPO MARINHEIRO | MT 304 | EFLUENTES | 1 | R$ 406.042,50 |



Este documento é cópia do original, assinado digitalmente por ANA ELISA LAQUIMIA DE SOUZA e Tribunal de Justica do Estado de Sao Paulo, protocolado em 09/09/2026 às 11:37 , sob o número WJM26411429880 .
Para conferir o original, acesse o site https://esaj.tjsp.jus.br/pastadigital/pg/abrirConferenciaDocumento.do, informe o processo 1115045-55.2025.8.26.0100 e código hcVFAisX.

| *Grupo de Bens: Máquinas e Equipamentos* | | | *CBE-COMPANHIA BRASILEIRA DE ESTIRENO - UNIDADE ACRILICOS - AN - CAMAÇARI - BA* | | | *Data-base: 11/2025* |
|---|---|---|---|---|---|---|
| ***Item*** | ***Conta*** | ***Descrição*** | ***Tag*** | ***Setor*** | ***Qtde.*** | ***Valor de Mercado 2025*** |
| 30 | MÁQUINAS E EQUIPAMENTOS | TANQUE SUBTERRANEO CILINDRICO VERTICAL EM ACO A 240-304L, CAPAC. 3,22 M3 DIM. Øi 1100 x COMPRIMENTO: 1600, PESO: 1245 KG | MS 429 | EFLUENTES | 1 | R$ 69.035,25 |
| 31 | MÁQUINAS E EQUIPAMENTOS | TUBULACAO INSTRUMENTACAO VALVULAS E ESTRUTURAS METALICAS NO EFLUENTES | | EFLUENTES | 1 | R$ 3.491.429,25 |
| 32 | MÁQUINAS E EQUIPAMENTOS | BOMBA CENTRIFUGA FABR. OMEL MOD ND-0/VT,C/MOTOR ELETRICO POT 2,0 CV NS. 54380 | PP 420 | ENTAMBORAMENTO | 1 | R$ 2.563,50 |
| 33 | MÁQUINAS E EQUIPAMENTOS | BRACO ARTICULADO FABR. EMCO ANO 77 DIAM 800 MM COMP 4500 MM (DESATIVADO) | GY-404-C | ENTAMBORAMENTO | 1 | R$ 21.177,75 |
| 34 | MÁQUINAS E EQUIPAMENTOS | BRACO PANTOGRAFICO ARTICULADO FABR. EMCO 3", ANO 77 DIAM 800 MM COMP 4500 MM COM VALVULA AMTI ESTATICA PARA ACRLONITRILA | GY-404-A/B | ENTAMBORAMENTO | 2 | R$ 42.354,75 |
| 35 | MÁQUINAS E EQUIPAMENTOS | TUBULACAO INSTRUMENTACAO VALVULAS E ESTRUTURAS METALICAS NO ENTAMBOMENTO | | ENTAMBORAMENTO | 1 | R$ 32.811,00 |
| 36 | MÁQUINAS E EQUIPAMENTOS | AGITADOR MAGNETICO FABR. METROHM MOD 728 STIRRER | | LABORATORIO | 2 | R$ 13.537,50 |
| 37 | MÁQUINAS E EQUIPAMENTOS | BALANCA ANALITICA DE PRECISAO FABR. MARTE MOD AS5500C CAP 5010 G | BL-004 | LABORATORIO | 1 | R$ 1.478,25 |
| 38 | MÁQUINAS E EQUIPAMENTOS | BALANCA ANALITICA FABR. METTLER MOD AE200 | BL-003 | LABORATORIO | 1 | R$ 22.563,00 |
| 39 | MÁQUINAS E EQUIPAMENTOS | BALANCA ANALITICA FABR. METTLER MOD AE240 COM CAPELA | BL-005 | LABORATORIO | 1 | R$ 18.050,25 |
| 40 | MÁQUINAS E EQUIPAMENTOS | BALANCA ELETRONICA DE BANCADA FABR. FILIZOLA MOD ID-1500 CAP 30 KG, PLAT. INOX 500 X 400 MM | BL-001 | LABORATORIO | 1 | R$ 1.895,25 |
| 41 | MÁQUINAS E EQUIPAMENTOS | BANHO MARIA FABR. ETHIK MOD. 314-4DC - 6 BOCAS, NS. 64328 (2020) | | LABORATORIO | 1 | R$ 1.258,50 |
| 42 | MÁQUINAS E EQUIPAMENTOS | BANHO MARIA FABR. NAK MOD. BT230, NS. NB02023 | BT-003 | LABORATORIO | 1 | R$ 812,25 |
| 43 | MÁQUINAS E EQUIPAMENTOS | BANHO TERMOSTATICO FABR. HAAKE MOD FE C/TERMOMETRO DE 0 A 100 GRAUS | BT-002 | LABORATORIO | 1 | R$ 15.703,50 |
| 44 | MÁQUINAS E EQUIPAMENTOS | BOMBA DE ALTO VACUO FABR. EDWARDS MOD E2M8 C/2 ESTAGIOS | PP 307A | LABORATORIO | 1 | R$ 7.220,25 |
| 45 | MÁQUINAS E EQUIPAMENTOS | BOMBA DE ESTABILIDADE FABR. CAMBRIDGE MOD DOUBLE D440 DIM 900X1700X910 MM | BE-001 | LABORATORIO | 1 | R$ 9.422,25 |
| 46 | MÁQUINAS E EQUIPAMENTOS | CAPELA DE EXAUSTAO EM ALVENARIA REVESTIDA EM AZULEJO DIM 2900X2500X850 MM C/EXAUSTOR CENTRIFUGO (SALA DE CONTROLE) | CAP-004 | LABORATORIO | 1 | R$ 34.814,25 |
| 47 | MÁQUINAS E EQUIPAMENTOS | CAPELA DE EXAUSTAO EM MADEIRA REVESTIDA EM ACO INOX DIM 1800X1100X900 MM C/EXAUSTOR CENTRIFUGO (SALA DE CONTROLE) | CAP-003 | LABORATORIO | 1 | R$ 22.155,00 |
| 48 | MÁQUINAS E EQUIPAMENTOS | CAPELA DE EXAUSTAO EM MADEIRA REVESTIDA EM ACO INOX DIM 1800X1100X900 MM C/EXAUSTOR CENTRIFUGO (SALA DE CONTROLE) | CAP-002 | LABORATORIO | 1 | R$ 22.155,00 |
| 49 | MÁQUINAS E EQUIPAMENTOS | CAPELA DE EXAUSTAO EM MADEIRA REVESTIDA EM ACO INOX DIM 2380X1100X900 MM C/EXAUSTOR CENTRIFUGO | CAP-005 | LABORATORIO | 1 | R$ 27.102,75 |



Este documento é cópia do original, assinado digitalmente por ANA ELISA LAQUIMIA DE SOUZA e Tribunal de Justica do Estado de Sao Paulo, protocolado em 09/09/2026 às 11:37 , sob o número WJM12641142988O
Para conferir o original, acesse o site https://esaj.tjsp.jus.br/pastadigital/pg/abrirConferenciaDocumento.do, informe o processo 1115045-55.2025.8.26.0100 e código hcVFAisX.

| *Grupo de Bens: Máquinas e Equipamentos* | | | *CBE-COMPANHIA BRASILEIRA DE ESTIRENO - UNIDADE ACRILICOS - AN - CAMAÇARI - BA* | | | *Data-base: 11/2025* |
|---|---|---|---|---|---|---|
| ***Item*** | ***Conta*** | ***Descrição*** | ***Tag*** | ***Setor*** | ***Qtde.*** | ***Valor de Mercado 2025*** |
| 50 | MÁQUINAS E EQUIPAMENTOS | CAPELA DE EXAUSTAO EM MADEIRA REVESTIDA EM ACO INOXFABR. ORIGINAL LINE DIM 1800X1100X900 MM C/EXAUSTOR CENTRIFUGO (SALA DE CONTROLE) | CAP-001 | LABORATORIO | 1 | R$ 22.155,00 |
| 51 | MÁQUINAS E EQUIPAMENTOS | CHAPA AQUECEDORA FABR. FANEM MOD 176/01 C/CHAPA DIM 300X300 MM TEMPERATURA 120 GRAUS | | LABORATORIO | 1 | R$ 2.346,75 |
| 52 | MÁQUINAS E EQUIPAMENTOS | CHAPA AQUECEDORA FABR. FISATOM MOD. 503 | | LABORATORIO | 1 | R$ 735,75 |
| 53 | MÁQUINAS E EQUIPAMENTOS | COIFA EM INOX E FORMICA C/ 2 PORTAS DE VIDRO, DIM. 800 X 900 X 800 MM | COIFA-002 | LABORATORIO | 1 | R$ 2.337,00 |
| 54 | MÁQUINAS E EQUIPAMENTOS | COIFA P/DESCARTE EM MADEIRA DIM 960X1100X900 MM | COFA-001 | LABORATORIO | 1 | R$ 1.006,50 |
| 55 | MÁQUINAS E EQUIPAMENTOS | CONDUTIVIMETRO FABR. METROHM HERISAU MOD E 518 | CD-001 | LABORATORIO | 1 | R$ 4.512,75 |
| 56 | MÁQUINAS E EQUIPAMENTOS | CROMATOGRAFO GASOSO FABR. AGILENT MOD 6890N CQ 2 CANAIS FID, COM SOFTWARE, NS. CN10516071 | CG-012 | LABORATORIO | 1 | R$ 146.659,50 |
| 57 | MÁQUINAS E EQUIPAMENTOS | CROMATOGRAFO GASOSO FABR. AGILENT MOD 6890N, C/ 1 CANAL FID E 1 CANA TCD, E 1 SOFTWARE NS. CN10417026 | CG-010 | LABORATORIO | 1 | R$ 146.659,50 |
| 58 | MÁQUINAS E EQUIPAMENTOS | CROMATOGRAFO GASOSO FABR. AGILENT MOD 6890N, C/ 2 CANAIS FID, NS. CN10425041 | CG-011 | LABORATORIO | 1 | R$ 126.353,25 |
| 59 | MÁQUINAS E EQUIPAMENTOS | CROMATOGRAFO GASOSO FABR. AGILENT MOD. 8860 GC SYSTEM, NS. CN2104C044 (4/ 2021) C/ SOFTWARE | CG-13 | LABORATORIO | 1 | R$ 193.190,25 |
| 60 | MÁQUINAS E EQUIPAMENTOS | DESTILADOR FABR. PRECISON P/ORGANICOS EM INOX | DO-001 | LABORATORIO | 1 | R$ 681,75 |
| 61 | MÁQUINAS E EQUIPAMENTOS | DOSADOR FABR. METROHM MOD 702SM TITRINO P/AGUA C/CONTROLE REMOTO | KF-003 | LABORATORIO | 1 | R$ 42.870,00 |
| 62 | MÁQUINAS E EQUIPAMENTOS | DOSADOR FABR. METROHM MOD 787KF TITRINO P/AGUA C/CONTROLE REMOTO | KF-001 | LABORATORIO | 1 | R$ 27.075,75 |
| 63 | MÁQUINAS E EQUIPAMENTOS | DOSIMAT FABR. METROHM MOD 665 COM AGITADOR 703 TI STAND | DOS 001 | LABORATORIO | 1 | R$ 29.331,75 |
| 64 | MÁQUINAS E EQUIPAMENTOS | ESPECTROFOTOMETRO FABR. AGIENT MOD. CARY 60 U V-VIS, NS. MY21049208 (3/ 2021) | ESP-002 | LABORATORIO | 1 | R$ 54.093,00 |
| 65 | MÁQUINAS E EQUIPAMENTOS | ESPECTROFOTOMETRO UV VISIVEL FABR. AGILENT MOD 8453,COM SOFTWARE, NS. CN228003792 | ESP-001 | LABORATORIO | 1 | R$ 40.613,25 |
| 66 | MÁQUINAS E EQUIPAMENTOS | ESPECTROSCOPIO FABR. NIRFLEX MOD. N-500 BUCHI, NS. 0700000581 | NIR-01 | LABORATORIO | 1 | R$ 5.640,75 |
| 67 | MÁQUINAS E EQUIPAMENTOS | ESTUFA DE SECAGEM E ESTERILIZACAO FABR. FANEM MOD 315 SE DIM EXT. 660X800X600 MM TEMPERATURA 300 GRAUS | EST-003 | LABORATORIO | 1 | R$ 2.933,25 |
| 68 | MÁQUINAS E EQUIPAMENTOS | ESTUFA FABR. QUIMIS DIM. EXT. 1000X900X500 MM TEMPERATURA 120 GRAUS | EST-001 | LABORATORIO | 1 | R$ 4.061,25 |
| 69 | MÁQUINAS E EQUIPAMENTOS | FORNO ELETRICO TIPO MUFLA FABR. QUIMIS DIM. EXT. 630X550X500 MM TEMPERATURA 1200 GRAUS | MUF-001 | LABORATORIO | 1 | R$ 3.114,00 |



Este documento é cópia do original, assinado digitalmente por ANA ELISA LAQUIMIA DE SOUZA e Tribunal de Justica do Estado de Sao Paulo, protocolado em 09/09/2026 às 11:37 , sob o número WJM26411429880
Para conferir o original, acesse o site https://esaj.tjsp.jus.br/pastadigital/pg/abrirConferenciaDocumento.do, informe o processo 1115045-55.2025.8.26.0100 e código hcVFAisX.

| *Grupo de Bens: Máquinas e Equipamentos* | | | *CBE-COMPANHIA BRASILEIRA DE ESTIRENO - UNIDADE ACRILICOS - AN - CAMAÇARI - BA* | | | *Data-base: 11/2025* |
|---|---|---|---|---|---|---|
| ***Item*** | ***Conta*** | ***Descrição*** | ***Tag*** | ***Setor*** | ***Qtde.*** | ***Valor de Mercado 2025*** |
| 70 | MÁQUINAS E EQUIPAMENTOS | GRANULADOR FABR. ATM SONIC SIFTER MOD L3 | SSI-001 | LABORATORIO | 1 | R$ 2.931,75 |
| 71 | MÁQUINAS E EQUIPAMENTOS | GRANULOTESTER FABR. PRODUTEST | V-001 | LABORATORIO | 1 | R$ 2.931,75 |
| 72 | MÁQUINAS E EQUIPAMENTOS | LAVA OLHOS (LABORATORIO DE AUTOCONTROLE) | 23 | LABORATORIO | 1 | R$ 510,75 |
| 73 | MÁQUINAS E EQUIPAMENTOS | MANTA AQUECEDORA FABR. FISATOM MOD 102 E, NS. 2060214 (2020) | | LABORATORIO | 1 | R$ 581,25 |
| 74 | MÁQUINAS E EQUIPAMENTOS | MANTA AQUECEDORA FABR. FISATOM MOD 107 | | LABORATORIO | 1 | R$ 2.065,50 |
| 75 | MÁQUINAS E EQUIPAMENTOS | MANTA AQUECEDORA FABR. FISATOM MOD 22 POT 135 W | | LABORATORIO | 1 | R$ 324,75 |
| 76 | MÁQUINAS E EQUIPAMENTOS | MANTA AQUECEDORA FABR. FISATOM MOD 52 | | LABORATORIO | 1 | R$ 369,00 |
| 77 | MÁQUINAS E EQUIPAMENTOS | MANTA AQUECEDORA FABR. QUIMIS MOD Q-321A23 | | LABORATORIO | 1 | R$ 284,25 |
| 78 | MÁQUINAS E EQUIPAMENTOS | MANTA AQUECEDORA FABR. QUIMIS MOD Q-321A24 | | LABORATORIO | 1 | R$ 270,75 |
| 79 | MÁQUINAS E EQUIPAMENTOS | MANTA AQUECEDORA FABR. QUIMIS MOD Q-321A25 | | LABORATORIO | 1 | R$ 351,75 |
| 80 | MÁQUINAS E EQUIPAMENTOS | MANTA AQUECEDORA FABR. QUIMIS MOD Q-321A27 | | LABORATORIO | 1 | R$ 857,25 |
| 81 | MÁQUINAS E EQUIPAMENTOS | MEDIDOR FABR. PRECISION SCIENTIFIC MOD WET TEST P/VAZAO | WET 005 | LABORATORIO | 1 | R$ 18.844,50 |
| 82 | MÁQUINAS E EQUIPAMENTOS | PHMETRO FABR. ANALION MOD PM600 | PH-005 | LABORATORIO | 1 | R$ 5.967,75 |
| 83 | MÁQUINAS E EQUIPAMENTOS | PHMETRO FABR. METROHM MOD 744 | PH-001 | LABORATORIO | 1 | R$ 4.512,75 |
| 84 | MÁQUINAS E EQUIPAMENTOS | QUADRO DE COMANDO METALICO DIM 200X300X150 MM C/1 PORTA 2 FONTES TENSAO 24 VCC 27 BORNES 1 DISJUNTOR BIPOLAR CAP 10 A E 3 CHAVES DE AJUSTE | | LABORATORIO | 1 | R$ 15.290,25 |
| 85 | MÁQUINAS E EQUIPAMENTOS | QUADRO DE COMANDO METALICO DIM 200X350X150 MM C/1 PORTA 1 CONTROLADOR 4 BINDICADORES DE TEMPERATURA E 20 BORNES | | LABORATORIO | 1 | R$ 3.461,25 |
| 86 | MÁQUINAS E EQUIPAMENTOS | QUADRO DE COMANDO METALICO DIM 200X400X150 MM C/1 PORTA 1 CHAVE INVERSORAB L/D 1 CHAVE COMUTADORA 2 BOTOEIRAS E 2 LAMPADAS SINALIZADORAS | | LABORATORIO | 1 | R$ 8.544,00 |
| 87 | MÁQUINAS E EQUIPAMENTOS | QUADRO ELETRICO DE FORCA FABR. PLIMEL METALICO DIM 600X1000X300 MM C/1 CHAVE SECCIONADORA 37 DISJUNTORES VARIAVEIS CAP 20-70 A 1 SELETOR E 1 LAMPADA SINALIZADORA | | LABORATORIO | 1 | R$ 37.409,25 |
| 88 | MÁQUINAS E EQUIPAMENTOS | QUADRO ELETRICO DE FORCA METALICO DIM 500X600X160 MM C/1 PORTA E 35 DISJUNTORES CAP 20-32 A | QL-03 | LABORATORIO | 1 | R$ 15.108,75 |



Este documento é cópia do original, assinado digitalmente por ANA ELISA LAQUIMIA DE SOUZA e Tribunal de Justica do Estado de Sao Paulo, protocolado em 09/09/2026 às 11:37 , sob o número WJM26411429880 .
Para conferir o original, acesse o site https://esaj.tjsp.jus.br/pastadigital/pg/abrirConferenciaDocumento.do, informe o processo 1115045-55.2025.8.26.0100 e código hcVFAisX.

| *Grupo de Bens: Máquinas e Equipamentos* | | | *CBE-COMPANHIA BRASILEIRA DE ESTIRENO - UNIDADE ACRILICOS - AN - CAMAÇARI - BA* | | | *Data-base: 11/2025* |
|---|---|---|---|---|---|---|
| ***Item*** | ***Conta*** | ***Descrição*** | ***Tag*** | ***Setor*** | ***Qtde.*** | ***Valor de Mercado 2025*** |
| 89 | MÁQUINAS E EQUIPAMENTOS | REFRATOMETRO FABR. BAUSH&LOMB, NS. 331069 | REF-001 | LABORATORIO | 1 | R$ 3.664,50 |
| 90 | MÁQUINAS E EQUIPAMENTOS | TANQUE CILINDRICO VERTICAL, MATERIAL AÇO CARBONO , PRESSAO DE PROJETO 5,4 KG/CM2 , TEMPERATURA DE PROJETO 120 C , DIAM 750 X 600 MM | MS-308 | LABORATORIO | 1 | R$ 3.175,50 |
| 91 | MÁQUINAS E EQUIPAMENTOS | TERMOREATOR FABR. MERK MOD TR300 | THR-001 | LABORATORIO | 1 | R$ 7.220,25 |
| 92 | MÁQUINAS E EQUIPAMENTOS | TITULADOR AUTOMATICO FABR. METROHM MOD 751 GPD TITRINO C/ AGITADOR IKA MOD. LAB-DISC | TT 001 | LABORATORIO | 1 | R$ 42.870,00 |
| 93 | MÁQUINAS E EQUIPAMENTOS | TITULADOR TITRINO FABR. METROHM MOD. TT848 | TT-004 | LABORATORIO | 1 | R$ 42.870,00 |
| 94 | MÁQUINAS E EQUIPAMENTOS | AQUECEDOR DE BANCADA FABR. JAMO P/INDUCAO, MOD.JM 50, 220v | | MANUTENCAO INDUSTRIAL | 1 | R$ 5.033,25 |
| 95 | MÁQUINAS E EQUIPAMENTOS | CARRINHO PLATAFORMA EM MADEIRA | | MANUTENCAO INDUSTRIAL | 5 | R$ 2.490,75 |
| 96 | MÁQUINAS E EQUIPAMENTOS | CARRINHO PLATAFORMA EM MADEIRA DIM. 800 X 2000 MM, COM 4 PNEUS E 1 ABA | | MANUTENCAO INDUSTRIAL | 2 | R$ 1.376,25 |
| 97 | MÁQUINAS E EQUIPAMENTOS | CARRINHO PLATAFORMA EM MADEIRA DIM. 800 X 2000 MM, COM 4 PNEUS FECHADO NAS LATERAIS | | MANUTENCAO INDUSTRIAL | 1 | R$ 835,50 |
| 98 | MÁQUINAS E EQUIPAMENTOS | CONJUNTO DE SOLDA OXI-ACETILENICA C/CARRINHO CILINDROS E MANGUEIRAS | | MANUTENCAO INDUSTRIAL | 3 | R$ 8.799,75 |
| 99 | MÁQUINAS E EQUIPAMENTOS | DOBRADORA DE TUBOS HIDRAULICA ATE´1" | | MANUTENCAO INDUSTRIAL | 1 | R$ 2.208,00 |
| 100 | MÁQUINAS E EQUIPAMENTOS | DOBRADORA DE TUBOS HIDRAULICA ATE´3" | | MANUTENCAO INDUSTRIAL | 1 | R$ 2.338,50 |
| 101 | MÁQUINAS E EQUIPAMENTOS | EMPILHADEIRA FABR. CLARK CAP 7 TON COMBUSTIVEL A GASOLINA | | MANUTENCAO INDUSTRIAL | 1 | R$ 275.908,50 |
| 102 | MÁQUINAS E EQUIPAMENTOS | FORNO INDUSTRIAL DE PISO COM 1 PORTA PRA SECAGEM DE ELETRODO FABR. THERMOSOLDA MOD 204D DIM 1000X1100X1000 MM CAP 150 KG/ ELETRODO POT 3600 W TEMPERATURA ATE 400 GRAUS | | MANUTENCAO INDUSTRIAL | 1 | R$ 7.592,25 |
| 103 | MÁQUINAS E EQUIPAMENTOS | FURADEIRA DE COLUNA RADIAL FABR. NARDINI MOD FRN-40 CURSO 1700 RPM C/MANDRIL DIAM 3" | | MANUTENCAO INDUSTRIAL | 1 | R$ 43.983,00 |
| 104 | MÁQUINAS E EQUIPAMENTOS | INVERSOR PARA SOLDA, FABR. EUTECTIC, MOD. UNIMATIC 200 HD, CAPAC. 200 A, 220 v | | MANUTENCAO INDUSTRIAL | 1 | R$ 1.948,50 |
| 105 | MÁQUINAS E EQUIPAMENTOS | MOTO ESMERIL DE COLUNA FABR. JOWA C/2 REBOLOS POT 5 CV | | MANUTENCAO INDUSTRIAL | 1 | R$ 9.547,50 |
| 106 | MÁQUINAS E EQUIPAMENTOS | OHMIMETRO DIGITAL FABR. NANSEN MOD ODI-5 P/BAIXAS RESISTENCIAS | | MANUTENCAO INDUSTRIAL | 1 | R$ 10.153,50 |
| 107 | MÁQUINAS E EQUIPAMENTOS | PAINEL ELETRICO CCMFABR. ASEA COM 4 GAVETAS DIM. 800 X 2500 X 700 MM COM 1 COUNA | QF.03 | MANUTENCAO INDUSTRIAL | 1 | R$ 57.587,25 |
| 108 | MÁQUINAS E EQUIPAMENTOS | PONTE ROLANTE UNIVIGA FABR. DEMAG ANO 78 ELEVACAO 3500 MM CAP 3 TON CURSO 17000 MM VAO 8000 MM, NR. 1774 | PR-441 | MANUTENCAO INDUSTRIAL | 1 | R$ 130.191,00 |



Este documento é cópia do original, assinado digitalmente por ANA ELISA LAQUIMIA DE SOUZA e Tribunal de Justica do Estado de Sao Paulo, protocolado em 09/09/2026 às 11:37 , sob o número WJM26411429880 .
Para conferir o original, acesse o site https://esaj.tjsp.jus.br/pastadigital/pg/abrirConferenciaDocumento.do, informe o processo 1115045-55.2025.8.26.0100 e código hcVFAisX.

| *Grupo de Bens: Máquinas e Equipamentos* | | | *CBE-COMPANHIA BRASILEIRA DE ESTIRENO - UNIDADE ACRILICOS - AN - CAMAÇARI - BA* | | | *Data-base: 11/2025* |
|---|---|---|---|---|---|---|
| ***Item*** | ***Conta*** | ***Descrição*** | ***Tag*** | ***Setor*** | ***Qtde.*** | ***Valor de Mercado 2025*** |
| 109 | MÁQUINAS E EQUIPAMENTOS | PRENSA HIDRAULICA FABR. EVA MOD 100 CAP 100 TON C/MESA DIM 450X350 MM CURSO DO PISTAO 215 M/M COM PRENSA CAP. 10 TON MOD. 10 | | MANUTENCAO INDUSTRIAL | 1 | R$ 10.081,50 |
| 110 | MÁQUINAS E EQUIPAMENTOS | PROGRAMADOR FABR. FISHER-ROSEMOUNT MOD 275 P/INSTRUMENTOS (OBSOLETO) | | MANUTENCAO INDUSTRIAL | 1 | R$ 20.307,00 |
| 111 | MÁQUINAS E EQUIPAMENTOS | RETIFICADOR DE SOLDA, FABR. ESAB, MOD. ORICO ARC 467T, CAPAC. 425 A, 440 v, CABEÇOTE UNIMATIC 2000 HB | | MANUTENCAO INDUSTRIAL | 2 | R$ 7.236,00 |
| 112 | MÁQUINAS E EQUIPAMENTOS | ROSQUEADEIRA ELETRICA TRIFASICA FABR. RIDGID MOD 535-T C/MOTOR ELETRICO POT 1.5 CV | | MANUTENCAO INDUSTRIAL | 1 | R$ 24.087,75 |
| 113 | MÁQUINAS E EQUIPAMENTOS | SERRA ELETRICA INDUSTRIAL FABR. FRANHO MOD S/500 C/MOTOR ELETRICO POT 1 CV | | MANUTENCAO INDUSTRIAL | 1 | R$ 10.553,25 |
| 114 | MÁQUINAS E EQUIPAMENTOS | TALHA MANUAL FABR. BERG STEEL CAP. 1 TON | | MANUTENCAO INDUSTRIAL | 1 | R$ 658,50 |
| 115 | MÁQUINAS E EQUIPAMENTOS | TURBINA FABR. ABB MOD G16 TIPO CONTRA-PRESSAO ANO 93 POT 1160 KW 11070 RPM (INOPERAVEL) | | MANUTENCAO INDUSTRIAL | 1 | R$ 278.981,25 |
| 116 | MÁQUINAS E EQUIPAMENTOS | UNIDADE DE BOMBEAMENTO C/1 TANQUE CILINDRICO VERTICAL EM ACO CARBONO DIAM 800 MM ALT 1200 MM 1 BOMBA CENTRIFUGA OMEL UNDA NS. 71173, ROTOR DIAM 180 MM 1 MOTOR ELETRICO POT 7.5 CV E PAINEL DE COMANDO | GZ-435 | MANUTENCAO INDUSTRIAL | 1 | R$ 50.886,00 |
| 117 | MÁQUINAS E EQUIPAMENTOS | UNIDADE DE BOMBEAMENTO C/1 TANQUE EM CILINDRICO HORIZONTAL ACO CARBONO DIAM 400 MM COMP 650 MM 1 BOMBA DOSADORA FABR. OMEL TIPO DMP 0/1, NS. 93585/86, ROTOR DIAM 180 MM E 1 MOTOR ELETRICO POT 0.75 CV | GZ 437 | MANUTENCAO INDUSTRIAL | 1 | R$ 16.739,25 |
| 118 | MÁQUINAS E EQUIPAMENTOS | INVERSOR DE SOLDA COMPACT 153 X | | MANUTENCAO INDUSTRIAL | 1 | R$ 3.437,25 |
| 119 | MÁQUINAS E EQUIPAMENTOS | BALANCA ANTROPOMETRICA FABR. WELMY MOD W/200/5 CAP 200 KG | | MEIO AMB/SAUDE | 1 | R$ 743,25 |
| 120 | MÁQUINAS E EQUIPAMENTOS | CHUVEIRO LAVA-OLHOS DE EMERGENCIA | 1 | MEIO AMB/SAUDE | 1 | R$ 1.027,50 |
| 121 | MÁQUINAS E EQUIPAMENTOS | DESFIBRILADOR DEA FABR. ZOLL AEC PLUS | | MEIO AMB/SAUDE | 1 | R$ 6.956,25 |
| 122 | MÁQUINAS E EQUIPAMENTOS | DESFIBRILADOR FABR. LIFEPAK MEDTRONIC MOD. LIPEPAK 500 | | MEIO AMB/SAUDE | 1 | R$ 5.052,00 |
| 123 | MÁQUINAS E EQUIPAMENTOS | RESPIRADOR AUTONOMO FABR. MSA MOD 504 C/CILINDRO CAP 3 M3 | | MEIO AMB/SAUDE | 1 | R$ 7.220,25 |
| 124 | MÁQUINAS E EQUIPAMENTOS | 34 KMS DE DUTOS ESCAVADOS E ENTERRADOS EM ÁREA EXTERNA ENTERRADO | | PROCESSO-NA | 1 | R$ 16.994.618,25 |
| 125 | MÁQUINAS E EQUIPAMENTOS | ACUMULADOR HIDRAULICO FABR. NIPPON OIL MOD AL-150-50 P/NITROGENIO ANO 77 CILINDRICO VERTICAL EM ACO CARBONO DIAM 250 MM ALT 1850 MM, NS. NGN80 1 | PC-101-6 | PROCESSO-NA | 1 | R$ 7.551,00 |
| 126 | MÁQUINAS E EQUIPAMENTOS | ANALISADOR DE GASES DA CHAMINE-TAG:HN301 FABR. ENGEZER, MODELO ZRJ, N SERIE A2C55001T | | PROCESSO-NA | 1 | R$ 235.812,75 |



Este documento é cópia do original, assinado digitalmente por ANA ELISA LAQUIMIA DE SOUZA e Tribunal de Justica do Estado de Sao Paulo, protocolado em 09/09/2026 às 11:37 , sob o número WJM26411429880 .
Para conferir o original, acesse o site https://esaj.tjsp.jus.br/pastadigital/pg/abrirConferenciaDocumento.do, informe o processo 1115045-55.2025.8.26.0100 e código hcVFAisX.

| *Grupo de Bens: Máquinas e Equipamentos* | | | *CBE-COMPANHIA BRASILEIRA DE ESTIRENO - UNIDADE ACRILICOS - AN - CAMAÇARI - BA* | | | *Data-base: 11/2025* |
|---|---|---|---|---|---|---|
| ***Item*** | ***Conta*** | ***Descrição*** | ***Tag*** | ***Setor*** | ***Qtde.*** | ***Valor de Mercado 2025*** |
| 127 | MÁQUINAS E EQUIPAMENTOS | ANALISADOR FABR. SERVOMEX MOD 1900-ANALOGICO P/OXIGENIO | AT 201 A | PROCESSO-NA | 1 | R$ 69.945,75 |
| 128 | MÁQUINAS E EQUIPAMENTOS | ANALISADOR DE O2 FABR. SERVOMEX SERVOTOUGH 1900 NS. 01900B1 | AT 201 B | PROCESSO-NA | 1 | R$ 114.972,00 |
| 129 | MÁQUINAS E EQUIPAMENTOS | ANTIGA PP-304A, BOMBA OMEL, MODELO 63-1865, MOTOR 30 CV, 3500 RPM BUFALO, ANO 79 | PP-310B | PROCESSO-NA | 1 | R$ 50.217,00 |
| 130 | MÁQUINAS E EQUIPAMENTOS | AQUECEDOR CILINDRICO HORIZONTAL DE CARGA FABR. CBC SERIE: 25855 TIPO CASCO-TUBOS, MAT. CASCO/TUBOS A-285-C/A-213-TP.304, ESPESSURA DE CHAPA 12,5 MM, PESO VAZIO: 4600 KG, PESO DO FEIXE 2350 KG, COM REVESTIMENTO TERMICO, PRESSAO DE PROJETO CASCO/TUBOS: 10,5 KGF/CM2G, TEMP. PROJETO 160 C, FLUIDO CASCO/TUBOS AGUA, SUPERFICIE DE TROCA 113 M2, DIM. 692 X 4250 MM COM ISOLAMENTO TERMICO E ALIVIO DE TENSAO NO LADO DO CASCO | TT-108A | PROCESSO-NA | 1 | R$ 661.215,00 |
| 131 | MÁQUINAS E EQUIPAMENTOS | AQUECEDOR CILINDRICO HORIZONTAL DE CARGA FABR. CBC SÉRIE: 25855 TIPO CASCO-TUBOS, MAT. CASCO/TUBOS A-285-C/A-213-TP.304, ESPESSURA DE CHAPA 12,5 MM, PESO VAZIO: 4600 KG, PESO DO FEIXE 2350 KG, COM REVESTIMENTO TERMICO, PRESSAO DE PROJETO CASCO/TUBOS: 10,5 KGF/CM2G, TEMP. PROJETO 160 C, FLUIDO CASCO/TUBOS AGUA, SUPERFICIE DE TROCA 113 M2, DIM. 692 X 4250 MM COM ISOLAMENTO TERMICO E ALIVIO DE TENSAO NO LADO DO CASCO | TT-108B | PROCESSO-NA | 1 | R$ 661.215,00 |
| 132 | MÁQUINAS E EQUIPAMENTOS | AQUECEDOR CILINDRICO HORIZONTAL, FABR. APEMA ASME SEC.VIII. DIV.I TEMA: BEM, TIPO CASCO-TUBO, MAT. CASCO/TUBOS AS-240-304/AS-213-TP304, ESPESSURA DE CHAPA 6,0 MM, PESO VAZIO: 5700 KG, PESO CHEIO D'AGUA 9320 KG, PRESSÃO DE PROJETO CASCO/TUBO: 10,5 / 14 KGF/CM2G, TEMP. PROJETO 160 C, FLUIDO CASCO/TUBO AGUA, SUPERFICIE DE TROCA 266,62 M2, DIM. 920 X 4500 MM COM ISOLAMENTO TÉRMICO. | TT-108C/ D | PROCESSO-NA | 2 | R$ 2.336.412,00 |
| 133 | MÁQUINAS E EQUIPAMENTOS | AQUECEDOR FABR. MECANICA CONTINENTAL P/AMONIA CILINDRICO HORIZONTAL EM ACO CARBONO DIAM 450 MM COMP 3000 MM C/ISOLAMENTO TERMICO, PV= 540 KG | TY 135 | PROCESSO-NA | 1 | R$ 80.634,00 |
| 134 | MÁQUINAS E EQUIPAMENTOS | AQUECEDOR FABR. MECANICA CONTINENTAL P/AMONIA CILINDRICO HORZONTAL EM ACO CARBONO DIAM 400 MM ALT 3000 MM C/ISOLAMENTO TERMICO, PV= 664 KG | TT-133 | PROCESSO-NA | 1 | R$ 82.625,25 |
| 135 | MÁQUINAS E EQUIPAMENTOS | AQUECEDOR FABR. MECANICA CONTINENTAL TIPO CASCO P/PROPENO ANO 78 CILINDRICO HORIZONTAL EM ACO CARBONO DIAM 400 MM COMP 3000 MM TUBO C/ISOLAMENTO TERMICO, PV= 664 KG | TT-134 | PROCESSO-NA | 1 | R$ 82.625,25 |



Este documento é cópia do original, assinado digitalmente por ANA ELISA LAQUIMIA DE SOUZA e Tribunal de Justica do Estado de Sao Paulo, protocolado em 09/09/2026 às 11:37 , sob o número WJM26411429880 .
Para conferir o original, acesse o site https://esaj.tjsp.jus.br/pastadigital/pg/abrirConferenciaDocumento.do, informe o processo 1115045-55.2025.8.26.0100 e código hcVFAisX.

| *Grupo de Bens: Máquinas e Equipamentos* | | | *CBE-COMPANHIA BRASILEIRA DE ESTIRENO - UNIDADE ACRILICOS - AN - CAMAÇARI - BA* | | | *Data-base: 11/2025* |
|---|---|---|---|---|---|---|
| ***Item*** | ***Conta*** | ***Descrição*** | ***Tag*** | ***Setor*** | ***Qtde.*** | ***Valor de Mercado 2025*** |
| 136 | MÁQUINAS E EQUIPAMENTOS | BOMBA CENTRIFUGA DE AN FINAL DO MT401 A/B P/ EST, CARREGAMENTO DE ACRILO FABR. OMEL MOD. UND A-10, MAT. AISI 316, V= 56 M3/H, AMT= 31 M, PR. SUCCAO= 1 BAR DE DESCARGA= 3,48 BAR, COM MOTOR 10 CV/ 3500 RPM (ANO 77), NS. 54386A | PP 407C | PROCESSO-NA | 1 | R$ 33.477,75 |
| 137 | MÁQUINAS E EQUIPAMENTOS | BOMBA CENTRIFUGA DE EXTRAÇÃO DE ÁGUA DO MS138 FABR. SULZER WEISE MOD. MZ 150-500, V= 225 M3/H, ATM= 79,2 M, MATERIAL 304 SS, PR. SUCCAO= 1,31 BAR, PR. DESCARGA= 8,84 BARCOM MOTOR 250 CV/ 1770 RPM (ANO 75), NS. 137482/83 | PP 115A/S | PROCESSO-NA | 2 | R$ 613.759,50 |
| 138 | MÁQUINAS E EQUIPAMENTOS | BOMBA CENTRIFUGA DE ACRILONITRILA FINAL DO MT401 PROQUIGEL FABR. OMEL MOD. UND AA-BB, V= 20 M3/H, AMT= 43,8 M, MAT.AISI 316, PR. SUCCAO= AFOGADA DE DESCARGA= 3,5 BAR, COM MOTOR 10 CV/ 3500 RPM (ANO 83) (DESATIVADO) | PP 407-D | PROCESSO-NA | 1 | R$ 33.477,75 |
| 139 | MÁQUINAS E EQUIPAMENTOS | BOMBA CENTRIFUGA DE ALIMENTAÇÃO DO MS104 FABR. PACIFIC SHIN NIPPON TIPO API 610, MOD. 2,1/2" JTC-8STG, V= 54 M3/H, AMT= 508 M, MAT. AISI 304, PR. SUCCAO 0,7 BAR, PR. DESCARGA 49,2 BAR COM MOTOR 82 CV/ 3600 RPM (ANO 82), NS. PH-22436 | PP 103A/S | PROCESSO-NA | 2 | R$ 421.290,75 |
| 140 | MÁQUINAS E EQUIPAMENTOS | BOMBA CENTRIFUGA DE CARREGAMENTO DE HCN FABR NIKKISO MOD. H 217-15NE-152JSP, MAT. .SCS 14, V= 20 M3/H, ATM= 103,4 M, PR. SUCCAO= 0,2 BAR, PR. DESCARGA= 7,5 BAR, MOTOR 20 CV/3600 RPM (ANO 93), NS. C 43-0803-1 | PP 423 | PROCESSO-NA | 1 | R$ 109.267,50 |
| 141 | MÁQUINAS E EQUIPAMENTOS | BOMBA CENTRIFUGA DE CIRCULACAO DO E 513 FABR. OMEL MOD. UND A-80, 6X4" MAT. FOFO COM EIO EM INOX 316 ROTOR 316 SS, V= 105 M3/H, ATM= 6,4 M, PR. SUCCAO= -0,3 BAR, PR. DESCARGA= 0,2 BAR, MOTOR 5 CV/ 1150 RPM (ANO 83), NS. 95377 | P 524 | PROCESSO-NA | 1 | R$ 55.796,25 |
| 142 | MÁQUINAS E EQUIPAMENTOS | BOMBA CENTRIFUGA DE CIRCULAÇÃO DO E510 FABR. OMEL MOD. UND A-80 MAT. AISI 316, V= 105 M3/H, MTA= 6,4 M, PR. SUCCAO= 1,3 BAR, PR. DESCARGA= 1,8 BAR, MOTOR 5 CV/ 1150 RPM (ANO 83), NS. 96371A/B | PP 518 A/S | PROCESSO-NA | 2 | R$ 111.592,50 |
| 143 | MÁQUINAS E EQUIPAMENTOS | BOMBA CENTRIFUGA DE CIRCULAÇÃO DO E511 FABR. OMEL MOD. UND A-80 MAT. AISI 316, V= 105 M3/H, MTA= 6,4 M, PR. SUCCAO= 0,6 BAR, PR. DESCARGA= 1,1 BAR, MOTOR 5 CV/ 1150 RPM (ANO 83), NS.96373 | PP 520 | PROCESSO-NA | 1 | R$ 55.796,25 |
| 144 | MÁQUINAS E EQUIPAMENTOS | BOMBA CENTRIFUGA DE CIRCULAÇÃO DO E512 FABR. OMEL MOD. UND A-80, MAT. FOFO ROTOR 316 SS, V= 105 M3/H, ATM= 6,4 M, PR. SUCCAO= -0,3 BAR, PR. DESCARGA= 0,2 BAR, MOTOR 5 CV/ 1150 RPM (ANO 83), NS. 95375A/B | PP 522 A/S | PROCESSO-NA | 2 | R$ 111.592,50 |
| 145 | MÁQUINAS E EQUIPAMENTOS | BOMBA CENTRIFUGA DE DAC PARA CETREL DO MT428 FABR. OMEL MOD. UND A-10 MAT. ACO CARBONO, V= 56 M3/H, MTA= 31 M, PR. SUCCAO= 1 BAR, PR. DESCARGA= 3,48 BAR, MOTOR 10 CV/ 3500 RPM (ANO 77), NS. 54389 | PP 428 | PROCESSO-NA | 1 | R$ 50.217,00 |



Este documento é cópia do original, assinado digitalmente por ANA ELISA LAQUIMIA DE SOUZA e Tribunal de Justica do Estado de Sao Paulo, protocolado em 09/09/2026 às 11:37 , sob o número WJM.26411429880 .
Para conferir o original, acesse o site https://esaj.tjsp.jus.br/pastadigital/pg/abrirConferenciaDocumento.do, informe o processo 1115045-55.2025.8.26.0100 e código hcVFAisX.

| *Grupo de Bens: Máquinas e Equipamentos* | | | *CBE-COMPANHIA BRASILEIRA DE ESTIRENO - UNIDADE ACRILICOS - AN - CAMAÇARI - BA* | | | *Data-base: 11/2025* |
|---|---|---|---|---|---|---|
| ***Item*** | ***Conta*** | ***Descrição*** | ***Tag*** | ***Setor*** | ***Qtde.*** | ***Valor de Mercado 2025*** |
| 146 | MÁQUINAS E EQUIPAMENTOS | BOMBA CENTRIFUGA DE EXTRAÇÃO DE CONDENSADO DO E512 FABR. OMEL MOD. UND A-05 MAT. FOFO ROTOR 316 SS, V= 2,3 M3/H, MTA= 41,2 M, PR. SUCCAO= AFOGADA, PR. DESCARGA= 4 BAR, MOTOR 10 CV/ 3500 RPM (ANO 83), NS. 95374A/B | PP 521 A/S | PROCESSO-NA | 2 | R$ 100.433,25 |
| 147 | MÁQUINAS E EQUIPAMENTOS | BOMBA CENTRIFUGA DE EXTRAÇÃO DE DESTILADO DO E514 FABR. OMEL MOD. UND A-05, MAT. FOFO ROTOR 316 SS, V= 4,3 M3/H, ATM= 53,1 M, PR. SUCCAO= -1,2 BAR, PR. DESCARGA= 4 BAR, MOTOR 10 CV/ 3500 RPM (ANO 83), NS. 96378A/B | P 525 A/S | PROCESSO-NA | 2 | R$ 100.433,25 |
| 148 | MÁQUINAS E EQUIPAMENTOS | BOMBA CENTRIFUGA DE HCN PARA PROQUIGEL FABR NIKKISO MOD. H 102-5,5 NE-IS2SP, MAT. .AISI 316, V= 9,9 M3/H, ATM= 72,4 M, PR. SUCCAO= 0,44 BAR, PR. DESCARGA= 5,58 BAR, MOTOR 7,5 CV/3450 RPM (ANO 80), NS. C 40-0110 | PP 424A | PROCESSO-NA | 1 | R$ 72.070,50 |
| 149 | MÁQUINAS E EQUIPAMENTOS | BOMBA CENTRIFUGA DE HCN PARA PROQUIGEL FABR NIKKISO MOD. H 102-5,5 NE-IS2SP, MAT. .AISI 316, V= 9,9 M3/H, ATM= 72,4 M, PR. SUCCAO= 0,44 BAR, PR. DESCARGA= 5,58 BAR, MOTOR 7,5 CV/3450 RPM (ANO 80), NS. C 40-0110 | PP 424S | PROCESSO-NA | 1 | R$ 72.070,50 |
| 150 | MÁQUINAS E EQUIPAMENTOS | BOMBA CENTRIFUGA DE SODA CAÚSTICA USADA DESCARREG, E TRANSF, DE ÁCIDO ACETICO FABR. OMEL MOD. UND-AA, MAT. AISI 316, V= 10 M3/H, MTA= 13 M, PR. SUCCAO= 1,03 BAR, PR. DESCARGA= 2,41 BAR COM MOTOR 3 CV/ 1750 RPM (ANO 77), NS. 54388 | PP 427 | PROCESSO-NA | 1 | R$ 33.477,75 |
| 151 | MÁQUINAS E EQUIPAMENTOS | BOMBA CENTRIFUGA EM ACO CARBONO FABR. KSB MOD. WKL 32/4 P/CENTRAL DE ESPUMA ANO 77 VAZAO 36 L/MIN a 10 KG/CM2, 3500 RPM C/MOTOR ELETRICO POT 5 CV, OP. 448-15B | PP 430.2 | PROCESSO-NA | 1 | R$ 16.158,00 |
| 152 | MÁQUINAS E EQUIPAMENTOS | BOMBA CENTRIFUGA EM ACO CARBONO FABR. KSB MOD. WKL 32/4 P/CENTRAL DE ESPUMA ANO 77 VAZAO 36 L/MIN a 10 KG/CM2, 3500 RPM C/MOTOR ELETRICO POT 5 CV | PP 430.1 | PROCESSO-NA | 1 | R$ 16.158,00 |
| 153 | MÁQUINAS E EQUIPAMENTOS | BOMBA CENTRIFUGA EM INOX 304 FABR. KSB MOD. ETA 40-26,DIAM. ROTOR 260 MM, ANO 80 VAZAO 12 M3/H PRESSAO 30 ATM 1750 RPM C/MOTOR ELETRICO POT 7.5 HP/ 1750 RPM | PP 401 A | PROCESSO-NA | 1 | R$ 5.580,00 |
| 154 | MÁQUINAS E EQUIPAMENTOS | BOMBA CENTRIFUGA EM INOX 304 FABR. KSB MOD. ETA 40-26,DIAM. ROTOR 260 MM, ANO 80 VAZAO 12 M3/H PRESSAO 30 ATM 1750 RPM C/MOTOR ELETRICO POT 7.5 HP/ 1750 RPM | PP 401 B | PROCESSO-NA | 1 | R$ 5.580,00 |
| 155 | MÁQUINAS E EQUIPAMENTOS | BOMBA CENTRIFUGA EM INOX 304, FABR. KSB MOD 97 TIPO 32-16 VAZAO 6 M3/H 3500 RPM C/MOTOR ELETRICO POT 2,0 CV, OP. 028886 | PP 441 | PROCESSO-NA | 1 | R$ 14.321,25 |
| 156 | MÁQUINAS E EQUIPAMENTOS | BOMBA CENTRIFUGA FABR. ENSIVAL-MORET MOD. MP 125.100.315 ROTOR DIAM 258 MM VAZAO 150 M3/H 1740 RPM C/MOTOR ELETRICO POT 20 CV (ANO 2006) | PP-104 | PROCESSO-NA | 1 | R$ 49.273,50 |
| 157 | MÁQUINAS E EQUIPAMENTOS | BOMBA CENTRIFUGA FABR. LABOUR PUMP MOD 15DPL ANO 78 ROTOR DIAM 230 MM VAZAO 17.4 M3/H C/MOTOR ELETRICO POT 5 CV/ 1730 RPM, | PP-153A | PROCESSO-NA | 1 | R$ 33.561,00 |



Este documento é cópia do original, assinado digitalmente por ANA ELISA LAQUIMIA DE SOUZA e Tribunal de Justica do Estado de Sao Paulo, protocolado em 09/09/2026 às 11:37 , sob o número WJM26411429880 .
Para conferir o original, acesse o site https://esaj.tjsp.jus.br/pastadigital/pg/abrirConferenciaDocumento.do, informe o processo 1115045-55.2025.8.26.0100 e código hcVFAisX.

| *Grupo de Bens: Máquinas e Equipamentos* | | | *CBE-COMPANHIA BRASILEIRA DE ESTIRENO - UNIDADE ACRILICOS - AN - CAMAÇARI - BA* | | | *Data-base: 11/2025* |
|---|---|---|---|---|---|---|
| ***Item*** | ***Conta*** | ***Descrição*** | ***Tag*** | ***Setor*** | ***Qtde.*** | ***Valor de Mercado 2025*** |
| 158 | MÁQUINAS E EQUIPAMENTOS | BOMBA CENTRIFUGA FABR. LABOUR PUMP MOD 15DPL ANO 78 ROTOR DIAM 230 MM VAZAO 17.4 M5/H C/MOTOR ELETRICO POT 5 CV/ 1730 RPM, NS. PE-14985 | PP-153S | PROCESSO-NA | 1 | R$ 33.561,00 |
| 159 | MÁQUINAS E EQUIPAMENTOS | BOMBA CENTRIFUGA FABR. NIKKIZO MOD. H217-15 NE-IS2JSP P/CIRCULACAO DE HCN, NS. C 43-0803-1 | PP 422 | PROCESSO-NA | 1 | R$ 109.267,50 |
| 160 | MÁQUINAS E EQUIPAMENTOS | BOMBA CENTRIFUGA FABR. OMEL ANO 83 VAZAO 2.3 M3/H 3500 RPM C/MOTOR ELETRICO POT 1 CV | PP-157 | PROCESSO-NA | 1 | R$ 33.477,75 |
| 161 | MÁQUINAS E EQUIPAMENTOS | BOMBA CENTRIFUGA FABR. OMEL MOD UND-A-05 ANO 83 DIAM 2X1X10" VAZAO 7 M3/H C/MOTOR ELETRICO POT 4 CV/ 1725 RPM, NS 95383A | PP-547-S | PROCESSO-NA | 1 | R$ 50.217,00 |
| 162 | MÁQUINAS E EQUIPAMENTOS | BOMBA CENTRIFUGA FABR. OMEL MOD UND-A-05 ANO 83 DIAM 2X1X10" VAZAO 7 M3/H C/MOTOR ELETRICO POT 4 CV/ 1725 RPM, NS 95383B | PP-547-A | PROCESSO-NA | 1 | R$ 50.217,00 |
| 163 | MÁQUINAS E EQUIPAMENTOS | BOMBA CENTRIFUGA FABR. OMEL MOD UND-A-05 ANO 83 DIAM 2X1X10" VAZAO 7 M3/H C/MOTOR ELETRICO POT 4 CV/ 3500 RPM, EIXO E ROTOR EM INOX NS. 95370A, | PP-517-S | PROCESSO-NA | 1 | R$ 50.217,00 |
| 164 | MÁQUINAS E EQUIPAMENTOS | BOMBA CENTRIFUGA FABR. OMEL MOD UND-A-05 ANO 83 DIAM 2X1X10" VAZAO 7 M3/H C/MOTOR ELETRICO POT 4 CV/ 3500 RPM, EIXO E ROTOR EM INOX NS. 95370B, | PP-517-A | PROCESSO-NA | 1 | R$ 50.217,00 |
| 165 | MÁQUINAS E EQUIPAMENTOS | BOMBA CENTRIFUGA FABR. OMEL MOD UND-A-05 DIAM 2X1" VAZAO 17 M3/H C/MOTOR ELETRICO POT 10 CV/ 3500 RPM, EIXO E MOTOR EM INOX, NS. 95382 A/B | PP-542-A/S | PROCESSO-NA | 2 | R$ 100.433,25 |
| 166 | MÁQUINAS E EQUIPAMENTOS | BOMBA CENTRIFUGA FABR. OMEL MOD UND-A-05 EIXO EM INOX 316, ANO 78 DIAM 2X1X10" VAZAO 7 M3/H C/MOTOR ELETRICO POT 10 CV, NS. 95372 | PP-519 | PROCESSO-NA | 1 | R$ 50.217,00 |
| 167 | MÁQUINAS E EQUIPAMENTOS | BOMBA CENTRIFUGA FABR. OMEL MOD UND-A-05 EIXO EM INOX 316, ANO 78 DIAM 2X1X10" VAZAO 7 M3/H C/MOTOR ELETRICO POT 30 CV, NS. 95379A | PP-527-A | PROCESSO-NA | 1 | R$ 50.217,00 |
| 168 | MÁQUINAS E EQUIPAMENTOS | BOMBA CENTRIFUGA FABR. OMEL MOD UND-A-05 EIXO EM INOX 316, ANO 78 DIAM 2X1X10" VAZAO 7 M3/H C/MOTOR ELETRICO POT 30 CV, NS. 95379B | PP-527-S | PROCESSO-NA | 1 | R$ 50.217,00 |
| 169 | MÁQUINAS E EQUIPAMENTOS | BOMBA CENTRIFUGA FABR. OMEL MOD UND-A-05 EIXO EM INOX 316, ANO 80 DIAM 2X1X10" VAZAO 7 M3/H C/MOTOR ELETRICO POT 10 CV, NS. 95376 | PP-523 | PROCESSO-NA | 1 | R$ 50.217,00 |
| 170 | MÁQUINAS E EQUIPAMENTOS | BOMBA CENTRIFUGA FABR. OMEL MOD UND-A-10.3X2", EM INOX 316, ANO 78 ROTOR DIAM 150 MM VAZAO 44 M3/H 3450 RPM C/MOTOR ELETRICO POT 7,5 CV/ 3530 RPM, NS. 54387 B | PP 412A | PROCESSO-NA | 1 | R$ 33.477,75 |
| 171 | MÁQUINAS E EQUIPAMENTOS | BOMBA CENTRIFUGA FABR. OMEL MOD UND-A-50 ANO 78 ROTOR DIAM 180 MM VAZAO 12.7 M3/H 3500 RPM C/MOTOR ELETRICO POT 30 CV, NS. 54382 | PP 302 | PROCESSO-NA | 1 | R$ 50.217,00 |
| 172 | MÁQUINAS E EQUIPAMENTOS | BOMBA CENTRIFUGA FABR. OMEL MOD UND-A-A ANO 80 DIAM 1/2X10" C/MOTOR ELETRICO POT 7,5 CV/ 3500 RPM, ROR E EIXO EM INOX, NS. 95380 | PP-528-A | PROCESSO-NA | 1 | R$ 50.217,00 |



Este documento é cópia do original, assinado digitalmente por ANA ELISA LAQUIMIA DE SOUZA e Tribunal de Justica do Estado de Sao Paulo, protocolado em 09/09/2026 às 11:37 , sob o número WJM26411429880 .
Para conferir o original, acesse o site https://esaj.tjsp.jus.br/pastadigital/pg/abrirConferenciaDocumento.do, informe o processo 1115045-55.2025.8.26.0100 e código hcVFAisX.

| *Grupo de Bens: Máquinas e Equipamentos* | | | *CBE-COMPANHIA BRASILEIRA DE ESTIRENO - UNIDADE ACRILICOS - AN - CAMAÇARI - BA* | | | *Data-base: 11/2025* |
|---|---|---|---|---|---|---|
| ***Item*** | ***Conta*** | ***Descrição*** | ***Tag*** | ***Setor*** | ***Qtde.*** | ***Valor de Mercado 2025*** |
| 173 | MÁQUINAS E EQUIPAMENTOS | BOMBA CENTRIFUGA FABR. OMEL MOD UND-A-A ANO 80 DIAM 1/2X10" C/MOTOR ELETRICO POT 7,5 CV/ 3500 RPM, ROR E EIXO EM INOX, NS. 95380 | PP-528-S | PROCESSO-NA | 1 | R$ 50.217,00 |
| 174 | MÁQUINAS E EQUIPAMENTOS | BOMBA CENTRIFUGA FABR. OMEL MOD UND-A-A ANO 83 ROTOR DIAM 200 MM VAZAO 20 M3/H 3500 RPM C/MOTOR ELETRICO POT 5 CV, NS. 95384 | PP-599 | PROCESSO-NA | 1 | R$ 33.477,75 |
| 175 | MÁQUINAS E EQUIPAMENTOS | BOMBA CENTRIFUGA FABR. OMEL MOD UND-A-A ANO 83 ROTOR DIAM 200 MM VAZAO 20 M3/H 3500 RPM C/MOTOR ELETRICO POT 7,5 CV EM AÇO CARBONO, NS. 99274A/B | PP 136A/S | PROCESSO-NA | 2 | R$ 66.955,50 |
| 176 | MÁQUINAS E EQUIPAMENTOS | BOMBA CENTRIFUGA FABR. OMEL MOD. UNDA-10.3X2", EM INOX 316, ANO 78 ROTOR DIAM 250 MM VAZAO 44 M3/H 3450 RPM C/MOTOR ELETRICO POT 7,5 CV/ 3500 RPM, NS. 54387A | PP-412S | PROCESSO-NA | 1 | R$ 33.477,75 |
| 177 | MÁQUINAS E EQUIPAMENTOS | BOMBA CENTRIFUGA FABR. OMEL MOD. UND-A-80. 6X4" EM ACO CARBONO,ANO 84 VAZAO 150 M3/H C/MOTOR ELETRICO POT 25 CV/ 1750 RPM, NS. 100.108A | PP-529S | PROCESSO-NA | 1 | R$ 50.217,00 |
| 178 | MÁQUINAS E EQUIPAMENTOS | BOMBA CENTRIFUGA FABR. OMEL MOD. UND-A-80. 6X4" EM ACO CARBONO,ANO 84 VAZAO 150 M3/H C/MOTOR ELETRICO POT 25 CV/ 1750 RPM, NS. 100.108B | PP-529A | PROCESSO-NA | 1 | R$ 50.217,00 |
| 179 | MÁQUINAS E EQUIPAMENTOS | BOMBA CENTRIFUGA FABR. SHIN NIPPON OD. 6MSL/ CH C/MOTOR ELETRICO POT 75 CV, NS. PH--1907/18/19 | PP 102-A/B/S | PROCESSO-NA | 3 | R$ 355.980,00 |
| 180 | MÁQUINAS E EQUIPAMENTOS | BOMBA CENTRIFUGA FABR. SULZER MOD MZ 32.]160 ANO 78 ROTOR DIAM 114 MM VAZAO 10.3 M3/H 3500 RPM C/MOTOR ELETRICO POT 5 CV, NS. 137487 | PP 123A | PROCESSO-NA | 1 | R$ 234.344,25 |
| 181 | MÁQUINAS E EQUIPAMENTOS | BOMBA CENTRIFUGA FABR. SULZER MOD MZ 32.160 ANO 78 ROTOR DIAM 114 MM VAZAO 2.3 M3/H 3500 RPM C/MOTOR ELETRICO POT 5 CV, 136126 | PP 128S | PROCESSO-NA | 1 | R$ 234.344,25 |
| 182 | MÁQUINAS E EQUIPAMENTOS | BOMBA CENTRIFUGA FABR. SULZER MOD MZ 32.160 ANO 78 ROTOR DIAM 160 MM VAZAO 14.5 M3/H 3500 RPM C/MOTOR ELETRICO POT 5 CV, NS. 137114/ 15 | PP 112S | PROCESSO-NA | 1 | R$ 234.344,25 |
| 183 | MÁQUINAS E EQUIPAMENTOS | BOMBA CENTRIFUGA FABR. SULZER MOD MZ 32.160 ANO 78 ROTOR DIAM 160 MM VAZAO 14.5 M3/H 3500 RPM C/MOTOR ELETRICO POT 5 CV, NS. 137114/ 15 | PP 112A | PROCESSO-NA | 1 | R$ 234.344,25 |
| 184 | MÁQUINAS E EQUIPAMENTOS | BOMBA CENTRIFUGA FABR. SULZER MOD MZ 32.200 ANO 78 ROTOR DIAM 170 MM VAZAO 5.7 M3/H 3500 RPM C/MOTOR ELETRICO POT 5 CV, NS. 137480 | PP 111 | PROCESSO-NA | 1 | R$ 234.344,25 |
| 185 | MÁQUINAS E EQUIPAMENTOS | BOMBA CENTRIFUGA FABR. SULZER MOD MZ 32160 ANO 78 ROTOR DIAM 114 MM VAZAO 10.3 M3/H 3500 RPM C/MOTOR ELETRICO POT 5 CV, NS. 137486 | PP 123S | PROCESSO-NA | 1 | R$ 234.344,25 |
| 186 | MÁQUINAS E EQUIPAMENTOS | BOMBA CENTRIFUGA FABR. SULZER MOD MZ 32160 ANO 78 ROTOR DIAM 114 MM VAZAO 2.3 M3/H 3500 RPM C/MOTOR ELETRICO POT 5 CV, 136126 | PP 128A | PROCESSO-NA | 1 | R$ 234.344,25 |



Este documento é cópia do original, assinado digitalmente por ANA ELISA LAQUIMIA DE SOUZA e Tribunal de Justica do Estado de Sao Paulo, protocolado em 09/09/2026 às 11:37 , sob o número WJM26411429880 .
Para conferir o original, acesse o site https://esaj.tjsp.jus.br/pastadigital/pg/abrirConferenciaDocumento.do, informe o processo 1115045-55.2025.8.26.0100 e código hcVFAisX.

| *Grupo de Bens: Máquinas e Equipamentos* | | | *CBE-COMPANHIA BRASILEIRA DE ESTIRENO - UNIDADE ACRILICOS - AN - CAMAÇARI - BA* | | | *Data-base: 11/2025* |
|---|---|---|---|---|---|---|
| ***Item*** | ***Conta*** | ***Descrição*** | ***Tag*** | ***Setor*** | ***Qtde.*** | ***Valor de Mercado 2025*** |
| 187 | MÁQUINAS E EQUIPAMENTOS | BOMBA CENTRIFUGA FABR. SULZER MOD MZ 32160 ANO 78 ROTOR DIAM 114 MM VAZAO 2.3 M3/H 3500 RPM C/MOTOR ELETRICO POT 5 CV, NS. 137123 | PP 127A | PROCESSO-NA | 1 | R$ 234.344,25 |
| 188 | MÁQUINAS E EQUIPAMENTOS | BOMBA CENTRIFUGA FABR. SULZER MOD MZ 32160 ANO 78 ROTOR DIAM 114 MM VAZAO 2.3 M3/H 3500 RPM C/MOTOR ELETRICO POT 5 CV, NS. 137123 | PP 127S | PROCESSO-NA | 1 | R$ 234.344,25 |
| 189 | MÁQUINAS E EQUIPAMENTOS | BOMBA CENTRIFUGA FABR. SULZER MOD MZ 32160 ANO 78 ROTOR DIAM 134 MM VAZAO 2.27 M3/H 3500 RPM C/MOTOR ELETRICO POT 5 CV, NS. 137481 | PP 113A | PROCESSO-NA | 1 | R$ 234.344,25 |
| 190 | MÁQUINAS E EQUIPAMENTOS | BOMBA CENTRIFUGA FABR. SULZER MOD MZ 32160 ANO 78 ROTOR DIAM 134 MM VAZAO 2.27 M3/H 3500 RPM C/MOTOR ELETRICO POT 5 CV, NS. 137481 | PP 113S | PROCESSO-NA | 1 | R$ 234.344,25 |
| 191 | MÁQUINAS E EQUIPAMENTOS | BOMBA CENTRIFUGA FABR. SULZER MOD MZ 40200 ANO 78 ROTOR DIAM 200 MM VAZAO 5,0 M3/H 3500 RPM C/MOTOR ELETRICO POT 15 CV, NS. 137489 | PP 131 A | PROCESSO-NA | 1 | R$ 234.344,25 |
| 192 | MÁQUINAS E EQUIPAMENTOS | BOMBA CENTRIFUGA FABR. SULZER MOD MZ 40200 ANO 78 ROTOR DIAM 200 MM VAZAO 5,0 M3/H 3500 RPM C/MOTOR ELETRICO POT 15 CV, NS. 137490 | PP 131 S | PROCESSO-NA | 1 | R$ 234.344,25 |
| 193 | MÁQUINAS E EQUIPAMENTOS | BOMBA CENTRIFUGA FABR. SULZER MOD MZ 50.160 ANO 78 ROTOR DIAM 140 MM VAZAO 52.3 M3/H 3500 RPM C/MOTOR ELETRICO POT 10 CV, NS. 131116/17 | PP 119A | PROCESSO-NA | 1 | R$ 234.344,25 |
| 194 | MÁQUINAS E EQUIPAMENTOS | BOMBA CENTRIFUGA FABR. SULZER MOD MZ 50.160 ANO 78 ROTOR DIAM 140 MM VAZAO 52.3 M3/H 3500 RPM C/MOTOR ELETRICO POT 10 CV, NS. 131116/17 | PP 119S | PROCESSO-NA | 1 | R$ 234.344,25 |
| 195 | MÁQUINAS E EQUIPAMENTOS | BOMBA CENTRIFUGA FABR. SULZER MOD MZ 80-160 ROTOR DIAM 156 MM VAZAO 134 M3/H 3500 RPM C/MOTOR ELETRICO POT 40 CV, NS. 137127/28 | PP 141 A | PROCESSO-NA | 1 | R$ 267.822,00 |
| 196 | MÁQUINAS E EQUIPAMENTOS | BOMBA CENTRIFUGA FABR. SULZER MOD MZ 80-160 ROTOR DIAM 156 MM VAZAO 134 M3/H 3500 RPM C/MOTOR ELETRICO POT 40 CV, NS. 137127/28 | PP 141 B | PROCESSO-NA | 1 | R$ 267.822,00 |
| 197 | MÁQUINAS E EQUIPAMENTOS | BOMBA CENTRIFUGA FABR. SULZER MOD MZ 80-160 ROTOR DIAM 156 MM VAZAO 134 M3/H 3500 RPM C/MOTOR ELETRICO POT 40 CV, NS. 137127/28 | PP 141 S | PROCESSO-NA | 1 | R$ 267.822,00 |
| 198 | MÁQUINAS E EQUIPAMENTOS | BOMBA CENTRIFUGA FABR. SULZER MOD. MZ 100-400, MOTOR 50 CV 1750 RPM , NS. 137113 | GZ 434 | PROCESSO-NA | 1 | R$ 122.751,75 |
| 199 | MÁQUINAS E EQUIPAMENTOS | BOMBA CENTRIFUGA FABR. SULZER MZ 150-500, ANO 83 ROTOR DIAM 433 MM VAZAO 157 M3/H 1770 RPM C/MOTOR ELETRICO POT 150 CV (ANO 75), NS. 142595 | PP-109 | PROCESSO-NA | 1 | R$ 127.773,75 |
| 200 | MÁQUINAS E EQUIPAMENTOS | BOMBA CENTRIFUGA FABR. SULZER MZ 150-500, ANO 83 ROTOR DIAM 433 MM VAZAO 157 M3/H 1770 RPM C/MOTOR ELETRICO POT 150 CV, NS. 142597 | PP-110A | PROCESSO-NA | 1 | R$ 127.773,75 |



Este documento é cópia do original, assinado digitalmente por ANA ELISA LAQUIMIA DE SOUZA e Tribunal de Justica do Estado de Sao Paulo, protocolado em 09/09/2026 às 11:37 , sob o número WJM26411429880 .
Para conferir o original, acesse o site https://esaj.tjsp.jus.br/pastadigital/pg/abrirConferenciaDocumento.do, informe o processo 1115045-55.2025.8.26.0100 e código hcVFAisX.

| *Grupo de Bens: Máquinas e Equipamentos* | | | *CBE-COMPANHIA BRASILEIRA DE ESTIRENO - UNIDADE ACRILICOS - AN - CAMAÇARI - BA* | | | *Data-base: 11/2025* |
|---|---|---|---|---|---|---|
| ***Item*** | ***Conta*** | ***Descrição*** | ***Tag*** | ***Setor*** | ***Qtde.*** | ***Valor de Mercado 2025*** |
| 201 | MÁQUINAS E EQUIPAMENTOS | BOMBA CENTRIFUGA FABR. SULZER MZ 150-500, ANO 83 ROTOR DIAM 433 MM VAZAO 157 M3/H 1770 RPM C/MOTOR ELETRICO POT 150 CV, NS. 142597 | PP-110S | PROCESSO-NA | 1 | R$ 127.773,75 |
| 202 | MÁQUINAS E EQUIPAMENTOS | BOMBA CENTRIFUGA FABR. SULZER MZ 200-400 ANO 75 ROTOR DIAM 500 MM VAZAO 510 M3/H 1150 RPM C/MOTOR ELETRICO POT 75 CV, NS. 137477/79 | PP-107B/S | PROCESSO-NA | 2 | R$ 210.909,75 |
| 203 | MÁQUINAS E EQUIPAMENTOS | BOMBA CENTRIFUGA FABR. SULZER MZ 200-400 ANO 75 ROTOR DIAM 500 MM VAZAO 510 M3/H 1150 RPM C/MOTOR ELETRICO POT 75 CV, NS. 137477/79 | PP-107 A | PROCESSO-NA | 1 | R$ 105.455,25 |
| 204 | MÁQUINAS E EQUIPAMENTOS | BOMBA CENTRIFUGA FABR. SULZER MZ 32-160, ANO 78 ROTOR DIAM 143 MM VAZAO 3.4 M3/H 3500 RPM C/MOTOR ELETRICO POT 5 CV, NS. 137118 | PP-120 | PROCESSO-NA | 1 | R$ 32.361,75 |
| 205 | MÁQUINAS E EQUIPAMENTOS | BOMBA CENTRIFUGA FABR. SULZER MZ 50-160, ANO 78 ROTOR DIAM 230 MM VAZAO 48 M3/H 3500 RPM C/MOTOR ELETRICO POT 30 CV NS. 137488 | PP-130A | PROCESSO-NA | 1 | R$ 39.057,75 |
| 206 | MÁQUINAS E EQUIPAMENTOS | BOMBA CENTRIFUGA FABR. SULZER MZ 50-160, ANO 78 ROTOR DIAM 230 MM VAZAO 48 M3/H 3500 RPM C/MOTOR ELETRICO POT 30 CV NS. 137488 | PP-130S | PROCESSO-NA | 1 | R$ 39.057,75 |
| 207 | MÁQUINAS E EQUIPAMENTOS | BOMBA CENTRIFUGA FABR. SULZER MZ-100-400, ANO 78 ROTOR DIAM 300 MM VAZAO 118 M3/H 1750 RPM C/MOTOR ELETRICO POT 75 CV (ANO 75), NS. 137113 | PP-108A/S | PROCESSO-NA | 2 | R$ 128.331,75 |
| 208 | MÁQUINAS E EQUIPAMENTOS | BOMBA CENTRIFUGA FABR. SULZER MZ-65-200, ANO 78 VAZAO 53 M3/H 3500 RPM C/MOTOR ELETRICO POT 25 CV, NS. 137126 | PP-125S | PROCESSO-NA | 1 | R$ 37.383,75 |
| 209 | MÁQUINAS E EQUIPAMENTOS | BOMBA CENTRIFUGA FABR. SULZER MZ-65-200, ANO 78 VAZAO 53 M3/H 3500 RPM C/MOTOR ELETRICO POT 25 CV, NS. 137127 | PP-125A | PROCESSO-NA | 1 | R$ 37.383,75 |
| 210 | MÁQUINAS E EQUIPAMENTOS | BOMBA CENTRIFUGA FABR. SULZER TIPO MZ 32-160 VAZAO 3.4 M3/H 3500 RPM C/MOTOR ELETRICO POT 5 CV, NS. 137.130 | PP-151A | PROCESSO-NA | 1 | R$ 234.344,25 |
| 211 | MÁQUINAS E EQUIPAMENTOS | BOMBA CENTRIFUGA FABR. SULZER TIPO MZ 32-160 VAZAO 3.4 M3/H 3500 RPM C/MOTOR ELETRICO POT 5 CV, NS. 137.131 | PP-151S | PROCESSO-NA | 1 | R$ 234.344,25 |
| 212 | MÁQUINAS E EQUIPAMENTOS | BOMBA CENTRIFUGA FABR. SULZER TIPO MZ 32-160 ANO 78 VAZAO 3.4 M3/H 3500 RPM C/MOTOR ELETRICO POT 5 CV, NS. 137119 | PP-122S | PROCESSO-NA | 1 | R$ 234.344,25 |
| 213 | MÁQUINAS E EQUIPAMENTOS | BOMBA CENTRIFUGA FABR. SULZER TIPO MZ 32-160 ANO 78 VAZAO 3.4 M3/H 3500 RPM C/MOTOR ELETRICO POT 5 CV, NS. 137120 | PP-122A | PROCESSO-NA | 1 | R$ 234.344,25 |
| 214 | MÁQUINAS E EQUIPAMENTOS | BOMBA CENTRIFUGA FABR. SULZER TIPO MZ 32-160 ANO 80 VAZAO 3.4 M3/H 3500 RPM C/MOTOR ELETRICO POT 7.5 CV, NS. 137132 | PP-155A | PROCESSO-NA | 1 | R$ 234.344,25 |
| 215 | MÁQUINAS E EQUIPAMENTOS | BOMBA CENTRIFUGA FABR. SULZER TIPO MZ 32-160 ANO 80 VAZAO 3.4 M3/H 3500 RPM C/MOTOR ELETRICO POT 7.5 CV, NS. 137133 | PP-155S | PROCESSO-NA | 1 | R$ 234.344,25 |
| 216 | MÁQUINAS E EQUIPAMENTOS | BOMBA CENTRIFUGA FABR. SULZER TIPO MZ 32-200 ANO 78 VAZAO 19 M3/H 3500 RPM C/MOTOR ELETRICO POT 10 CV NS. 137121 | PP-124S | PROCESSO-NA | 1 | R$ 234.344,25 |
| 217 | MÁQUINAS E EQUIPAMENTOS | BOMBA CENTRIFUGA FABR. SULZER TIPO MZ 32-200 ANO 78 VAZAO 19 M3/H 3500 RPM C/MOTOR ELETRICO POT 10 CV NS. 137122 | PP-124A | PROCESSO-NA | 1 | R$ 234.344,25 |



Este documento é cópia do original, assinado digitalmente por ANA ELISA LAQUIMIA DE SOUZA e Tribunal de Justica do Estado de Sao Paulo, protocolado em 09/09/2026 às 11:37 , sob o número WJM26411429880
Para conferir o original, acesse o site https://esaj.tjsp.jus.br/pastadigital/pg/abrirConferenciaDocumento.do, informe o processo 1115045-55.2025.8.26.0100 e código hcVFAisX.

| *Grupo de Bens: Máquinas e Equipamentos* | | | *CBE-COMPANHIA BRASILEIRA DE ESTIRENO - UNIDADE ACRILICOS - AN - CAMAÇARI - BA* | | | *Data-base: 11/2025* |
|---|---|---|---|---|---|---|
| ***Item*** | ***Conta*** | ***Descrição*** | ***Tag*** | ***Setor*** | ***Qtde.*** | ***Valor de Mercado 2025*** |
| 218 | MÁQUINAS E EQUIPAMENTOS | BOMBA CENTRIFUGA FABR. SULZER TIPO MZ 40-200 ANO 75 VAZAO 11 M3/H 1750 RPM C/MOTOR ELETRICO POT 3 CV | PP-118A | PROCESSO-NA | 1 | R$ 234.344,25 |
| 219 | MÁQUINAS E EQUIPAMENTOS | BOMBA CENTRIFUGA FABR. SULZER TIPO MZ 40-200 ANO 75 VAZAO 11 M3/H 1750 RPM C/MOTOR ELETRICO POT 3 CV | PP-118S | PROCESSO-NA | 1 | R$ 234.344,25 |
| 220 | MÁQUINAS E EQUIPAMENTOS | BOMBA CENTRIFUGA FABR. SULZER TIPO MZ 50-250 ANO 78 VAZAO 36 M3/H 3500 RPM C/MOTOR ELETRICO POT 7.5 CV, NS. 137491 | PP-152S | PROCESSO-NA | 1 | R$ 234.344,25 |
| 221 | MÁQUINAS E EQUIPAMENTOS | BOMBA CENTRIFUGA FABR. SULZER TIPO MZ 50-250 ANO 78 VAZAO 36 M3/H 3500 RPM C/MOTOR ELETRICO POT 7.5 CV, NS. 137492 | PP-152A | PROCESSO-NA | 1 | R$ 234.344,25 |
| 222 | MÁQUINAS E EQUIPAMENTOS | BOMBA CENTRIFUGA HERMETICA FORN. TEIKOKU (NIKKISO) MOD. H102-5-SE-IS2SP, VAZAO 16 M3/H, NS. C36 40912 | PP 132 A/S | PROCESSO-NA | 2 | R$ 166.985,25 |
| 223 | MÁQUINAS E EQUIPAMENTOS | BOMBA CENTRIFUGA OMEL, TIPO: UND/II, MOD. AA 1 1/2 x 1 x 8, VAZÃO 12 m3/h, CARCAÇA: A216 WCB (AÇO CARBONO), ROTOR: A744 CF8, POT. MOTOR: 12,5 CV, 3500 rpm | PP-160A/B | PROCESSO-NA | 2 | R$ 66.955,50 |
| 224 | MÁQUINAS E EQUIPAMENTOS | BOMBA CENTRIFUGA VERTICAL DE EXTRAÇÃO DO MF303 FABR. OMEL MOD. UND A-A MATERIAL 316 SS, VAZAO 12,5 M3/H, 32 AMT, PR. SUCCAO AFOFADA, PR. DESCARGA 2,46 BAR COM MOTOR 5 CV/ 3500 RPM (ANO 75), NS. 54383 | PP 303 | PROCESSO-NA | 1 | R$ 33.477,75 |
| 225 | MÁQUINAS E EQUIPAMENTOS | BOMBA CENTRIFUGA VERTICAL FABR. OMEL MOD. ND-4VT (2,25 MM) POT 15 CV/ 1750 RPM, NS. 54337A | PP-135A | PROCESSO-NA | 1 | R$ 29.772,75 |
| 226 | MÁQUINAS E EQUIPAMENTOS | BOMBA CENTRIFUGA VERTICAL FABR. OMEL MOD. ND-4VT (2,25 MM) POT 15 CV/ 1750 RPM, NS. 54337B | PP-135S | PROCESSO-NA | 1 | R$ 29.772,75 |
| 227 | MÁQUINAS E EQUIPAMENTOS | BOMBA CENTRÍFUGA VERTICAL MODELO: 16QL-20B FABRICANTE: WORTHINGTON<br>SÉRIE: BX 63842 MAT. CARCAÇA/EIXO/ROTOR FERRO FUNDIDO / AÇO CARBONO / BRONZE,FLUÍDO ÁGUA DE RESFRIAMENTO, VAZÃO 1700M3/H / 2050M3/H, ALT. MANOMÉTRICA38MCA, NPSH DISPONÍVEL 14M, DIÂM. DO ROTOR 17POL, BOCAL DE DESCARGA 16POL,PRESSÃO DE DESCARGA 4,8KG/CM2, PRESSÃO DIFERENCIAL 3,8KG/CM2, ACIONADA POR C/MOTOR DE INDUCAO POT 200 W/ 1.775 RPM | PP-413B | PROCESSO-NA | 1 | R$ 711.960,75 |
| 228 | MÁQUINAS E EQUIPAMENTOS | BOMBA CENTRÍFUGA VERTICAL MODELO: 16QL-20B FABRICANTE: WORTHINGTON<br>SÉRIE: BX 63842 MAT. CARCAÇA/EIXO/ROTOR FERRO FUNDIDO / AÇO CARBONO / BRONZE,FLUÍDO ÁGUA DE RESFRIAMENTO, VAZÃO 1700M3/H / 2050M3/H, ALT. MANOMÉTRICA38MCA, NPSH DISPONÍVEL 14M, DIÂM. DO ROTOR 17POL, BOCAL DE DESCARGA 16POL,PRESSÃO DE DESCARGA 4,8KG/CM2, PRESSÃO DIFERENCIAL 3,8KG/CM2, ACIONADA POR C/MOTOR DE INDUCAO POT 200 W/ 1.775 RPM | PP-413 A | PROCESSO-NA | 1 | R$ 711.960,75 |



Este documento é cópia do original, assinado digitalmente por ANA ELISA LAQUIMIA DE SOUZA e Tribunal de Justica do Estado de Sao Paulo, protocolado em 09/09/2026 às 11:37 , sob o número WJM26411429880 .
Para conferir o original, acesse o site https://esaj.tjsp.jus.br/pastadigital/pg/abrirConferenciaDocumento.do, informe o processo 1115045-55.2025.8.26.0100 e código hcVFAisX.

| *Grupo de Bens: Máquinas e Equipamentos* | | | *CBE-COMPANHIA BRASILEIRA DE ESTIRENO - UNIDADE ACRILICOS - AN - CAMAÇARI - BA* | | | *Data-base: 11/2025* |
|---|---|---|---|---|---|---|
| ***Item*** | ***Conta*** | ***Descrição*** | ***Tag*** | ***Setor*** | ***Qtde.*** | ***Valor de Mercado 2025*** |
| 229 | MÁQUINAS E EQUIPAMENTOS | BOMBA CENTRÍFUGA VERTICAL MODELO: 16QL-20B FABRICANTE: WORTHINGTON SÉRIE: BX 68892 MAT. CARCAÇA/EIXO/ROTOR FERRO FUNDIDO / AÇO CARBONO / BRONZE,FLUÍDO ÁGUA DE RESFRIAMENTO, VAZÃO 1700M3/H / 2050M3/H, ALT. MANOMÉTRICA38MCA, NPSH DISPONÍVEL 14M, DIÂM. DO ROTOR 17POL, BOCAL DE DESCARGA 16POL,PRESSÃO DE DESCARGA 4,8KG/CM2, PRESSÃO DIFERENCIAL 3,8KG/CM2, ACIONADA POR C/MOTOR DE INDUCAO POT 200 W/ 1.775 RPM | PP-413 S | PROCESSO-NA | 1 | R$ 711.960,75 |
| 230 | MÁQUINAS E EQUIPAMENTOS | BOMBA DE VACUO FABR. NASH MOD CL20 315 EM INOX 316, C/MOTOR ELETRICO POT 12,5 CV/ 1750 RPM (ANO 83), NS. 47100300 | PP-526-A | PROCESSO-NA | 1 | R$ 8.090,25 |
| 231 | MÁQUINAS E EQUIPAMENTOS | BOMBA DE VACUO FABR. NASH MOD CL20 315 EM INOX 316, C/MOTOR ELETRICO POT 12,5 CV/ 1750 RPM (ANO 83), NS. 47100300 | PP-526-S | PROCESSO-NA | 1 | R$ 8.090,25 |
| 232 | MÁQUINAS E EQUIPAMENTOS | BOMBA DOSADORA FABR. ALFA LAVAL MOD. NP-52 EM ACO CARBONO, C/MOTOR ELETRICO POT 1 CV, NS. 79339/4 | PD-544-S | PROCESSO-NA | 1 | R$ 9.764,25 |
| 233 | MÁQUINAS E EQUIPAMENTOS | BOMBA DOSADORA FABR. OMEL MOD NSP 0 ANO 78 C/MOTOR ELETRICO POT 0.5 CV (DESATIVADO, SEM USO), NS. 53374 | GU 119B2 | PROCESSO-NA | 1 | R$ 13.949,25 |
| 234 | MÁQUINAS E EQUIPAMENTOS | BOMBA DOSADORA FABR. OMEL MOD NSP 1 ANO 78 C/MOTOR ELETRICO POT 0.5 CV, NS. 53375 | GU 119A2 | PROCESSO-NA | 1 | R$ 16.739,25 |
| 235 | MÁQUINAS E EQUIPAMENTOS | BOMBA DOSADORA FABR. OMEL MOD NSP/M ANO 75 VAZAO 3,8 L/H C/MOTOR ELETRICO POT 0.75 CV, NS. 70435 | PD 106 A | PROCESSO-NA | 1 | R$ 13.949,25 |
| 236 | MÁQUINAS E EQUIPAMENTOS | BOMBA DOSADORA FABR. OMEL MOD. DMP 0/1/PL, NS. 12084910.11, MOTOR 1 CV | PD. 544-A | PROCESSO-NA | 1 | R$ 13.949,25 |
| 237 | MÁQUINAS E EQUIPAMENTOS | BOMBA DOSADORA, VAZÃO: 150 ~ 250 L/h, MODELO: DDP/1-1500 SD 8955, FABR. DOSITEC | PD-310 | PROCESSO-NA | 1 | R$ 5.811,75 |
| 238 | MÁQUINAS E EQUIPAMENTOS | BOMBA HERMETICA, FABR. HERMETIC, TIPO: CAM 41/4+4, ANO 1992, VAZAO 5 ~ 24 M3/H, POT. MOTOR 50 cv, MATERIAL: AÇO INOX, PR. 40 KGF/ CM2 | PP 409S/A | PROCESSO-NA | 2 | R$ 51.882,75 |
| 239 | MÁQUINAS E EQUIPAMENTOS | CHAMINE P/SUCCAO DE AR CILINDRICO VERTICAL EM ACO CARBONO DIAM 1050 MM ALT 8000 MM | GJ-109 | PROCESSO-NA | 1 | R$ 13.391,25 |
| 240 | MÁQUINAS E EQUIPAMENTOS | CHUVEIRO LAVA-OLHOS DE EMERGENCIA | 2 | PROCESSO-NA | 1 | R$ 1.027,50 |
| 241 | MÁQUINAS E EQUIPAMENTOS | CHUVEIRO LAVA-OLHOS DE EMERGENCIA (AREA DE REAÇAO) | 13 | PROCESSO-NA | 1 | R$ 1.027,50 |
| 242 | MÁQUINAS E EQUIPAMENTOS | CHUVEIRO LAVA-OLHOS DE EMERGENCIA (AREA EVAPORAÇAO) | 14/15 | PROCESSO-NA | 2 | R$ 2.055,75 |
| 243 | MÁQUINAS E EQUIPAMENTOS | CHUVEIRO LAVA-OLHOS DE EMERGENCIA (CARREGAMENTO DE SULFATO) | 24 | PROCESSO-NA | 1 | R$ 1.027,50 |
| 244 | MÁQUINAS E EQUIPAMENTOS | CHUVEIRO LAVA-OLHOS DE EMERGENCIA (CARREGAMENTO NA) | 3 | PROCESSO-NA | 1 | R$ 1.027,50 |
| 245 | MÁQUINAS E EQUIPAMENTOS | CHUVEIRO LAVA-OLHOS DE EMERGENCIA (DIQUES) | 7/8/9 | PROCESSO-NA | 3 | R$ 3.083,25 |



Este documento é cópia do original, assinado digitalmente por ANA ELISA LAQUIMIA DE SOUZA e Tribunal de Justica do Estado de Sao Paulo, protocolado em 09/09/2026 às 11:37 , sob o número WJM.26411429880 .
Para conferir o original, acesse o site https://esaj.tjsp.jus.br/pastadigital/pg/abrirConferenciaDocumento.do, informe o processo 1115045-55.2025.8.26.0100 e código hcVFAisX.

| *Grupo de Bens: Máquinas e Equipamentos* | | | *CBE-COMPANHIA BRASILEIRA DE ESTIRENO - UNIDADE ACRILICOS - AN - CAMAÇARI - BA* | | | *Data-base: 11/2025* |
|---|---|---|---|---|---|---|
| ***Item*** | ***Conta*** | ***Descrição*** | ***Tag*** | ***Setor*** | ***Qtde.*** | ***Valor de Mercado 2025*** |
| 246 | MÁQUINAS E EQUIPAMENTOS | CHUVEIRO LAVA-OLHOS DE EMERGENCIA (ESTOCAGEM) | 10/11 | PROCESSO-NA | 2 | R$ 2.055,75 |
| 247 | MÁQUINAS E EQUIPAMENTOS | CHUVEIRO LAVA-OLHOS DE EMERGENCIA (INCINERADOR) | 6 | PROCESSO-NA | 1 | R$ 1.027,50 |
| 248 | MÁQUINAS E EQUIPAMENTOS | CHUVEIRO LAVA-OLHOS DE EMERGENCIA (PARQUE DAS ESFERAS) | 12 | PROCESSO-NA | 1 | R$ 1.027,50 |
| 249 | MÁQUINAS E EQUIPAMENTOS | CHUVEIRO LAVA-OLHOS DE EMERGENCIA (PARQUE DE ACIDOS) | 21 | PROCESSO-NA | 1 | R$ 1.027,50 |
| 250 | MÁQUINAS E EQUIPAMENTOS | CHUVEIRO LAVA-OLHOS DE EMERGENCIA (PLATAFORMA NA) | 4 | PROCESSO-NA | 1 | R$ 1.027,50 |
| 251 | MÁQUINAS E EQUIPAMENTOS | CHUVEIRO LAVA-OLHOS DE EMERGENCIA (PROXIMO AO VASO DE HIPOCLORITO DE SODIO) | 25 | PROCESSO-NA | 1 | R$ 1.027,50 |
| 252 | MÁQUINAS E EQUIPAMENTOS | CHUVEIRO LAVA-OLHOS DE EMERGENCIA (PURIFICAÇAO) | 16/17/18/19/20 | PROCESSO-NA | 5 | R$ 5.138,25 |
| 253 | MÁQUINAS E EQUIPAMENTOS | CHUVEIRO LAVA-OLHOS DE EMERGENCIA (TORRE DE RESFRIAMENTO) | 5 | PROCESSO-NA | 1 | R$ 1.027,50 |
| 254 | MÁQUINAS E EQUIPAMENTOS | CHUVEIRO LAVA-OLHOS DE EMERGENCIA (TQ DE AGUA MT.431) | 22 | PROCESSO-NA | 1 | R$ 1.027,50 |
| 255 | MÁQUINAS E EQUIPAMENTOS | COLUNA DE ABSORÇÃO DE ORGANICOS DO S503, FABR. TECNOSTIL, DIAM. 16" X 1647 MM, MATERIAL DO CASCO ASTM A 83 Gr. B, INTERNO 2 CHAPA 6,3x380/306, MAT. A 283C, 2 CHAPA 6,3x382/306, MAT. A 283C, 2 TELAS MALHA 2FIOS 2,0x382, MAT. AISI 304L, PR. DE PROJ. ATM E TEMP DE PROJ.. AMB., PV= 174 KG, OS 153/2002 (FORA DE OPERAÇÃO NO LUGAR) | AS-503 | PROCESSO-NA | 1 | R$ 33.607,50 |
| 256 | MÁQUINAS E EQUIPAMENTOS | COLUNA DE ABSORCAO FABR. CONFAB P/ORGANICOS ANO 78 CILINDRICO VERTICAL EM INOX 304L DIAM 3000 MM ALT 37700 MM C/ALIVIO DE TENSAO COM ISOLAMENTO TERMICO | AS-103 | PROCESSO-NA | 1 | R$ 7.500.235,50 |
| 257 | MÁQUINAS E EQUIPAMENTOS | COLUNA DE EXAUSTAO FABR. JARAGUA MOD ASME VLLL DIV ANO 83 P/AMONIA STRIPPER CILINDRICO VERTICAL EM A-516-60 DIAM 901 MM ALT 121699 MM C/ISOLAMENTO, PV= 6500 KG, V= 11330 L | AS 504 | PROCESSO-NA | 1 | R$ 689.459,25 |
| 258 | MÁQUINAS E EQUIPAMENTOS | COLUNA DE EXAUSTAO FABR. JARAGUA P/ORGANICOS ANO 71 CILINDRICO VERTICAL EM A-516-60/ A-240-304L DIAM 927,5 MM ALT 20000 MM C/ISOLAMENTO TERMICO, V= 11360 L, PV. SEM BANDEJAS= 8250 KG | AS-102 | PROCESSO-NA | 1 | R$ 875.082,00 |
| 259 | MÁQUINAS E EQUIPAMENTOS | COLUNA DE LEVES FABR. CONFAB, MAT. A-240-TP.304L COM REVESTIMENTO ISOLANTE TERMICO, COM 62 BANDEJAS, FORÇA DE CISALHAMENTO 3353KG, MOMENTO MAX. NA BASE 6409955 KG.CM, PRESSAO DE PROJ. 5,3KG/CM2, PRESSAO DE OPERACAO TOPO/FUNDO 0,07 / 0,39 KG/CM2, TEMP. DE PROJETO 150C, TEMP. DE OPERACAO TOPO/FUNDO 29 / 88 C, PESO VAZIO / CHEIO D'ÁGUA 15.500 / 65.920 KG, DIM. 1500 X 38900 MM | AS 106 | PROCESSO-NA | 1 | R$ 3.329.510,25 |



Este documento é cópia do original, assinado digitalmente por ANA ELISA LAQUIMIA DE SOUZA e Tribunal de Justica do Estado de Sao Paulo, protocolado em 09/09/2026 às 11:37 , sob o número WJM26411429880 .
Para conferir o original, acesse o site https://esaj.tjsp.jus.br/pastadigital/pg/abrirConferenciaDocumento.do, informe o processo 1115045-55.2025.8.26.0100 e código hcVFAisX.

| *Grupo de Bens: Máquinas e Equipamentos* | | | *CBE-COMPANHIA BRASILEIRA DE ESTIRENO - UNIDADE ACRILICOS - AN - CAMAÇARI - BA* | | | *Data-base: 11/2025* |
|---|---|---|---|---|---|---|
| ***Item*** | ***Conta*** | ***Descrição*** | ***Tag*** | ***Setor*** | ***Qtde.*** | ***Valor de Mercado 2025*** |
| 260 | MÁQUINAS E EQUIPAMENTOS | COLUNA DE PRODUTO FABR. JARAGUA S/A MAT. AISI-304L COM REVESTIMENTO ISOLANTE TERMICO, PRESSAO DE PROJ. TOPO/FUNDO 5,3 / 1,03 KG/CM2, PRESSAO DE OPERACAO TOPO/FUNDO 0,40 / 0,30 KG/CM2, TEMP. DE PROJ. 150C, TEMP. DE OPERACAO TOPO/FUNDO 41 / 65 C, CAP. 63.250 L, PESO VAZIO/CHEIO D'ÁGUA 18.100 KG (SEM BANDEJAS) / 81.350KG, DIM. 1.700 X 27.230 MM | AS 107 | PROCESSO-NA | 1 | R$ 2.081.406,00 |
| 261 | MÁQUINAS E EQUIPAMENTOS | COLUNA FABR. CONFAB ANO 78 P/RECUPERACAO CILINDRICO VERTICAL EM ACO CARBONO ALT 35000 MM DIAM 3000 MM ALT 16860 MM DIAM 1900 MM C/95 PRATOS, PV= 80000 KG COM ISOLAMENTO TERMICO | AS-104 | PROCESSO-NA | 1 | R$ 6.591.266,25 |
| 262 | MÁQUINAS E EQUIPAMENTOS | COLUNA FABR. CONFAB P/LAVAGEM ANO 90 CILINDRICO VERTICAL EM ACO CARBONO DIAM 4000 MM ALT 16500 MM COM REVESTIMENTO | AS-101 | PROCESSO-NA | 1 | R$ 3.327.727,50 |
| 263 | MÁQUINAS E EQUIPAMENTOS | COLUNA FABR.NG E ZEHUA P/ACETONITRILA ANO 78 CILINDRICO VERTICAL EM AS 110 A-240-316L, DIAM 1100 MM ALT 15400 MM CAP 1050 L C/ISOLAMENTO TERMICO, CAP. 10050 L, PV= 5400 KG, 14 BANDEJAS TIPO PERFURADA | AS-110 | PROCESSO-NA | 1 | R$ 617.928,00 |
| 264 | MÁQUINAS E EQUIPAMENTOS | COLUNA P/LAVAGEM DE GASES FABR. TURIN ANO 78 CILINDRICO VERTICAL EM ACO CARBONO DIAM 457 MM ALT 4420 MM CAP 530 KG/H, PV= 2250 KG, PR. PROJ. 105 KGF/ CM2, T. PROJ. 120 °C | GY-304 | PROCESSO-NA | 1 | R$ 234.421,50 |
| 265 | MÁQUINAS E EQUIPAMENTOS | COMPRESSOR DE AR FABR. ATLAS COPCO MOD GA 703 PACK TIPO PARAFUSO NAO LUBRIFICADO P/SERVICO ANO 83 DIM 2400X1300X1100 MM PRESSAO SUCCAO 7 BAR PRESSAO DE DESCARGA 3 BAR POT 110 KW VAZAO 700 NM3/H 3550 RPM | PC-458 | PROCESSO-NA | 1 | R$ 61.431,00 |
| 266 | MÁQUINAS E EQUIPAMENTOS | COMPRESSOR DE AR FABR. MITSUI TIPO AXIAL P/PROCESSO MOD. AX 56/9,ANO 75 POT 4400 KW PRESSAO DE DESCARGA 3.34 KG/CM2 ABS VAZAO 85000 KG/H C/PAINEL DE COMANDO E TURBINA FABR. MITSUI, NS. NGN80 1 (ANO 1975) | PC-101 | PROCESSO-NA | 1 | R$ 18.598.761,75 |
| 267 | MÁQUINAS E EQUIPAMENTOS | COMPRESSOR DE REFRIGERACAO FABR. MITSUI TIPO CENTRIFUGO ANO 75 CAP 700 KG POT 1600 KW PRESSAO DE SUCCAO 9.83 KG/CM2 ABS PRESSAO DE DESCARGA 17.38 KG/CM2 ABS VAZAO 50000 KG/H C/PAINEL DE COMANDO E TURBIN NS. H28-4 1 (ANO 1975) | PC-133 | PROCESSO-NA | 1 | R$ 9.299.380,50 |
| 268 | MÁQUINAS E EQUIPAMENTOS | CONDENSADOR CILINDR. VERT. DA COLUNA DE LEVES FABR. CBC TIPO: CASCO-TUBOS, MAT. CASCO/TUBOS: A-285 C/AÇO INOX 316 SS, ESPESSURA DE CHAPAS 9,5 MM, PESO VAZIO 4800 KG, SUPERFICIE DE TROCA 190 M2, PRESSÃO DE PROJETOS CASCO /TUBOS: 7,0/5,3 KG/CM2G, TEMP. DE PROJETO CASCO/TUBOS 65/150 C, DIM 790 X 3648 MM, COM CABEÇOTE MAT. A-240-316 L, ESPESSURA DE CHAPA 6,3 MM DIM 1100 X 2700 MM, REVESTIDO C/ISOLAMENTO | TT 118A | PROCESSO-NA | 1 | R$ 769.989,00 |



Este documento é cópia do original, assinado digitalmente por ANA ELISA LAQUIMIA DE SOUZA e Tribunal de Justica do Estado de Sao Paulo, protocolado em 09/09/2026 às 11:37 , sob o número WJM26411429880 .
Para conferir o original, acesse o site https://esaj.tjsp.jus.br/pastadigital/pg/abrirConferenciaDocumento.do, informe o processo 1115045-55.2025.8.26.0100 e código hcVFAisX.

| *Grupo de Bens: Máquinas e Equipamentos* | | | *CBE-COMPANHIA BRASILEIRA DE ESTIRENO - UNIDADE ACRILICOS - AN - CAMAÇARI - BA* | | | *Data-base: 11/2025* |
|---|---|---|---|---|---|---|
| ***Item*** | ***Conta*** | ***Descrição*** | ***Tag*** | ***Setor*** | ***Qtde.*** | ***Valor de Mercado 2025*** |
| 269 | MÁQUINAS E EQUIPAMENTOS | CONDENSADOR CILINDRICO HORIZONTAL DA COLUNA DE RECUPERACAO FABR. CBC TIPO BEM CASCO-TUBOS, MAT. CASCO/TUBOS ASTM A-285-C/A-213-TP.304 L, ESPESSURA DE CHAPAS 9,5 MM, PESO VAZIO 6400 KG, SUPERFICIE TROCA 266 M2, PRESSÃO PROJETO CASCO/TUBOS 7/5,3 KG/CM2, TEMP. PROJETO 65/150 C, DIM. 787 X 5972 MM | TT-113 | PROCESSO-NA | 1 | R$ 1.026.651,75 |
| 270 | MÁQUINAS E EQUIPAMENTOS | CONDENSADOR DE VAPOR AXIAL FABR. MITSUI MOD TEMA AES P/REFRIGERACAO ANO 77 CILINDRICO HORIZONTAL DIAM 540 MM COMP 1900 MM C/ISOLAMENTO TERMICO, NS. 181 | PC-101-9 | PROCESSO-NA | 1 | R$ 58.121,25 |
| 271 | MÁQUINAS E EQUIPAMENTOS | CONDENSADOR FABR. MEC CONTINENTAL TIPO CASCO TUBO, MOD E-514 ANO 89 CILINDRICO VERTICAL EM A-285C GALVANIZADO 4 ESTAGIO PRESSAO DE TRABALHO TUBOS 0.20/0.18 KG/CM2, DIAM. 991 X 3657 MM, CASCO 327 M2, 1460 TUBOS, NR. F.INS10492, (ANO 83) | E-514 | PROCESSO-NA | 1 | R$ 476.708,25 |
| 272 | MÁQUINAS E EQUIPAMENTOS | CROMATOGRAFO FABR. HP MOD 5840A C/ CANAL TCD | CG-004 | PROCESSO-NA | 1 | R$ 112.815,00 |
| 273 | MÁQUINAS E EQUIPAMENTOS | DESAERADOR FABR. CBC ANO 78 CILINDRICO HORIZONTAL EM ACO CARBONO DIAM 1600 MM COMP 2200 MM CAP 50500 KG/H C/ISOLAMENTO TERMICO | GU-106 | PROCESSO-NA | 1 | R$ 697.453,50 |
| 274 | MÁQUINAS E EQUIPAMENTOS | ESFERA DE ESTOCAGEM DE AMONIA FABR. CBI MAT. WELTEN 60, PESO VAZIO 171000 KG, CAPACIDADE 1098 M3, PRESSAO DE PROJETO 18,90 KG/CM2, DIAM. NOMINAL 12800 MM C/ESCADA DE ACESSO LATERAL HELICOIDAL E GUARDA CORPO E VALVULAS PSV (ANO 77) | MP-403-A | PROCESSO-NA | 1 | R$ 9.299.380,50 |
| 275 | MÁQUINAS E EQUIPAMENTOS | ESFERA DE ESTOCAGEM DE AMONIA FABRICANTE: CONFAB SÉRIE: 65129 MAT. AÇO, CARBONO (A-516-70), PESO VAZIO/CHEIO DE ÁGUA: 493,1 KG/3696,7 KG, VOLUME 3200 M3,PRESSÃO OPERAÇÃO 13,5 KG/CM2+ COL. LIQ., DIAM. 18290 MM, (ANO 84) | MP-402-C | PROCESSO-NA | 1 | R$ 17.220.128,25 |
| 276 | MÁQUINAS E EQUIPAMENTOS | ESFERA DE ESTOCAGEM DE PROPENO FABR. CBI MAT. WELTEN 60, PESO VAZIO 171000 KG, CAPACIDADE 1098 M3, PRESSAO DE PROJETO 18,90 KG/CM2, DIAM. NOMINAL 12800 MM C/ESCADA DE ACESSO LATERAL | MP 402B | PROCESSO-NA | 1 | R$ 9.299.380,50 |
| 277 | MÁQUINAS E EQUIPAMENTOS | ESFERA DE ESTOCAGEM DE PROPENO FABRICANTE: CBI MAT. WELTEN 60, PESO VAZIO 171000 KG, CAPACIDADE 1098 M3, PRESSÃO DE PROJETO 18,90 KG/CM2, DIAM. NOMINAL 12800 MM | MP-402 A | PROCESSO-NA | 1 | R$ 9.299.380,50 |



Este documento é cópia do original, assinado digitalmente por ANA ELISA LAQUIMIA DE SOUZA e Tribunal de Justica do Estado de Sao Paulo, protocolado em 09/09/2026 às 11:37 , sob o número WJM26411429880 .
Para conferir o original, acesse o site https://esaj.tjsp.jus.br/pastadigital/pg/abrirConferenciaDocumento.do, informe o processo 1115045-55.2025.8.26.0100 e código hcVFAisX.

| *Grupo de Bens: Máquinas e Equipamentos* | | | *CBE-COMPANHIA BRASILEIRA DE ESTIRENO - UNIDADE ACRILICOS - AN - CAMAÇARI - BA* | | | *Data-base: 11/2025* |
|---|---|---|---|---|---|---|
| ***Item*** | ***Conta*** | ***Descrição*** | ***Tag*** | ***Setor*** | ***Qtde.*** | ***Valor de Mercado 2025*** |
| 278 | MÁQUINAS E EQUIPAMENTOS | EVAPORADOR CILINDRICO HORIZONTAL DE AMONIA FABR. CBC SERIE: 25855<br>TIPO CASCO TUBOS, MAT. CASCO/TUBOS: A-285-C/A-214, ESPESSURA DE CHAPA 19 MM,COM REVESTIMENTO TERMICO, PESO VAZIO 7000 KG, PRESSÃO PROJETO CASCO/TUBOS 9,0/14 KGF/CM2, TEMP. PROJETO CASCO/TUBOS 120/150 C, FLUIDO CASCO/TUBOS:AMONIA/LEAN H2O, SUPERFICIE DE TROCA 137 M2, DIM. 1330 X 6300 MM. | TT 105 | PROCESSO-NA | 1 | R$ 960.079,50 |
| 279 | MÁQUINAS E EQUIPAMENTOS | EVAPORADOR FABR. CBEI TIPO CASCO P/PROPENO ANO 81 TUBO CILINDRICO HORIZONTAL EM ACO CARBONO DIAM 1800 MM ALT 6000 MM C/ISOLAMENTO TERMICO E ALIVIO DE TENSAO NA CABECA | TT-106 | PROCESSO-NA | 1 | R$ 1.670.538,75 |
| 280 | MÁQUINAS E EQUIPAMENTOS | EVAPORIZADOR FABR. MEC. CONTINENTAL MOD E-511 ANO 83 CILINDRICO VERTICAL EM ACO INOX C/3 ESTAGIOS PRESSAO DE TRABALHO CASCO 0.70 KG/CM2 PRESSAO DE TRABALHO TUBOS 0.20 KG/CM2, C/ ISOLAMENTO TERMICO, DIAM. 1740/ 787 X 3200/ 2500 MM, INS 10489, PV= 1500 KG | E-511 | PROCESSO-NA | 1 | R$ 252.339,00 |
| 281 | MÁQUINAS E EQUIPAMENTOS | EVAPORIZADOR FABR. MEC. CONTINENTAL MOD E-512 ANO 92 CILINDRICO VERTICAL EM ACO INOX C/3 ESTAGIOS PRESSAO DE TRABALHO CASCO 0.70 KG/CM2 PRESSAO DE TRABALHO TUBOS 0.20 KG/CM2, PV= 1700 KG, DIAM. 1890/ 787 X 3200/ 2500 MM, (ANO 83) | E-512 | PROCESSO-NA | 1 | R$ 285.984,00 |
| 282 | MÁQUINAS E EQUIPAMENTOS | EVAPORIZADOR FABR. MEC.ONTINENTAL MOD E-510 ANO 83 CILINDRICO VERTICAL EM ACO GALVANIZADO C/1 ESTAGIO PRESSAO DE TRABALHO CASCO 0.70 KG/CM2 PRESSAO DE TRABALHO TUBOS 0.20 KG/CM2, C/ ISOLAMENTO TERMICO DIAM. 797 X 4178 MM, MAT. A-285-C, PV= 2100 KG | E-510 | PROCESSO-NA | 1 | R$ 288.024,00 |
| 283 | MÁQUINAS E EQUIPAMENTOS | EVAPORIZADOR FABR. MECOM TIPO CASCO TUBO BEM ANO 89 CILINDRICO VERTICAL EM AISI 304L NO CASCO ESP. 6 MM DIAM. 787 X 3667 MM, C/4 ESTAGIOS PRESSAO DE TRABALHO CASCO 0.70 KG/CM2 PRESSAO DE TRABALHO TUBOS 0.20 KG/CM2 | E-513 | PROCESSO-NA | 1 | R$ 285.984,00 |
| 284 | MÁQUINAS E EQUIPAMENTOS | FILTRO DE ÓLEO HIDRÁULICO, VAZÃO 156,8 l/min, REF.: HP39N, FABR. COMAFI NS. H28-4 1 | PC-133-7 | PROCESSO-NA | 1 | R$ 17.958,00 |
| 285 | MÁQUINAS E EQUIPAMENTOS | FILTRO DE ÓLEO HIDRÁULICO, VAZÃO 156,8 l/min, REF.: HP39N, FABR. COMAFI NS. NGN80 1 | PC-101-7 | PROCESSO-NA | 1 | R$ 17.958,00 |
| 286 | MÁQUINAS E EQUIPAMENTOS | FILTRO FABR. AMF DO BRASIL MOD GSL 3 P/ACRILONITRILA CILINDRICO VERTICAL EM ACO CARBONO DIAM 450 MM ALT 1190 MM C/ABERTURA SUPERIOR VAZAO 48 M3/H | GF 122A | PROCESSO-NA | 1 | R$ 7.904,25 |
| 287 | MÁQUINAS E EQUIPAMENTOS | FILTRO FABR. AMF DO BRASIL MOD GSL 3 P/ACRILONITRILA CILINDRICO VERTICAL EM ACO CARBONO DIAM 458 MM ALT 1142 MM C/ABERTURA SUPERIOR VAZAO 48 M3/H | GF 122B | PROCESSO-NA | 1 | R$ 7.904,25 |
| 288 | MÁQUINAS E EQUIPAMENTOS | FILTRO FABR. F/P P/SUCCAO TIPO CESTO CILINDRICO VERTICAL EM ACO INOX 304 DIAM 508 MM ALT 1807 MM VAZAO 500 M3/H, 4,78 MM | GF-506S | PROCESSO-NA | 1 | R$ 16.274,25 |



Este documento é cópia do original, assinado digitalmente por ANA ELISA LAQUIMIA DE SOUZA e Tribunal de Justica do Estado de Sao Paulo, protocolado em 09/09/2026 às 11:37 , sob o número WJM26411429880 .
Para conferir o original, acesse o site https://esaj.tjsp.jus.br/pastadigital/pg/abrirConferenciaDocumento.do, informe o processo 1115045-55.2025.8.26.0100 e código hcVFAisX.

| *Grupo de Bens: Máquinas e Equipamentos* | | | *CBE-COMPANHIA BRASILEIRA DE ESTIRENO - UNIDADE ACRILICOS - AN - CAMAÇARI - BA* | | | *Data-base: 11/2025* |
|---|---|---|---|---|---|---|
| ***Item*** | ***Conta*** | ***Descrição*** | ***Tag*** | ***Setor*** | ***Qtde.*** | ***Valor de Mercado 2025*** |
| 289 | MÁQUINAS E EQUIPAMENTOS | FILTRO FABR. F/P P/SUCCAO TIPO CESTO CILINDRICO VERTICAL EM ACO INOX 304 DIAM 508 MM ALT 1807 MM VAZAO 500 M3/H, 4,78 MM | GF-506A | PROCESSO-NA | 1 | R$ 16.274,25 |
| 290 | MÁQUINAS E EQUIPAMENTOS | FILTRO FABR. FUGI FILTER P/OLEO TIPO CARTIDGE ANO 77 CILINDRICO VERTICAL EM ACO CARBONO CAP 0.23 M3 C/ABERTURA SUPERIOR NS. NGN80 1 | PC-101-5S | PROCESSO-NA | 1 | R$ 6.044,25 |
| 291 | MÁQUINAS E EQUIPAMENTOS | FILTRO FABR. FUGI FILTER P/OLEO TIPO CARTIDGE ANO 77 CILINDRICO VERTICAL EM ACO CARBONO CAP 0.23 M3 C/ABERTURA SUPERIOR NS. NGN80 1 | PC-101-5A | PROCESSO-NA | 1 | R$ 6.044,25 |
| 292 | MÁQUINAS E EQUIPAMENTOS | FILTRO FABR. MECANICA CONTINENTAL MOD STAINER ANO 86 CILINDRICO VERTICAL EM ACO CARBONO CAP 0.35 M3 | GF-507S | PROCESSO-NA | 1 | R$ 9.299,25 |
| 293 | MÁQUINAS E EQUIPAMENTOS | FILTRO FABR. MECANICA CONTINENTAL MOD STAINER ANO 86 CILINDRICO VERTICAL EM ACO CARBONO CAP 0.35 M3 C/ISOLAMENTO TERMICO | GF-507A | PROCESSO-NA | 1 | R$ 9.299,25 |
| 294 | MÁQUINAS E EQUIPAMENTOS | FILTRO FABR. MECANICA CONTINENTAL MOD STAINER TIPO CESTO ANO 86 CILINDRICO VERTICAL EM ACO CARBONO DIAM 12" CAP 0.2 M3 | GF-110A | PROCESSO-NA | 1 | R$ 4.650,00 |
| 295 | MÁQUINAS E EQUIPAMENTOS | FILTRO FABR. MECANICA CONTINENTAL MOD STAINER TIPO CESTO ANO 86 CILINDRICO VERTICAL EM ACO CARBONO DIAM 12" CAP 0.2 M3 | GF-109S | PROCESSO-NA | 1 | R$ 4.650,00 |
| 296 | MÁQUINAS E EQUIPAMENTOS | FILTRO FABR. MECANICA CONTINENTAL MOD STAINER TIPO CESTO P/SUCCAO ANO 86 CILINDRICO VERTICAL EM ACO CARBONO DIAM 12" CAP 0.2 M3 | GF-111S | PROCESSO-NA | 1 | R$ 4.650,00 |
| 297 | MÁQUINAS E EQUIPAMENTOS | FILTRO FABR. MECANICA CONTINENTAL MOD STAINER TIPO CESTO P/SUCCAO ANO 86 CILINDRICO VERTICAL EM ACO CARBONO DIAM 12" CAP 0.2 M3 | GF-111A | PROCESSO-NA | 1 | R$ 4.650,00 |
| 298 | MÁQUINAS E EQUIPAMENTOS | FILTRO P/AR DO PROCESSO RETANGULAR EM ACO CARBONO DIM 2500X2000X3000 MM | GJ-103 | PROCESSO-NA | 1 | R$ 31.455,75 |
| 299 | MÁQUINAS E EQUIPAMENTOS | FILTRO P/TORRE DE RESFRIAMENTO CILINDRICO VERTICAL EM ACO CARBONO DIAM 2000 MM ALT 3500 MM | GF-412 | PROCESSO-NA | 1 | R$ 69.901,50 |
| 300 | MÁQUINAS E EQUIPAMENTOS | FLARE DO SEPARADOR DE CONDENSADO DA TOCHA FABR. CBI INDUSTRIAL LTDA PR. DE PROJ. 1,05 KG/C M2 , TEMP. PROJ. 205 C , TEMP. OPER.- AMBIENTE , MATERIAL A 516 - 70 , ALTURA 57364 MM , PESO VAZIO 63892 KG, ANO 78 | MS 306/ CQ 301/303 | PROCESSO-NA | 1 | R$ 2.324.845,50 |
| 301 | MÁQUINAS E EQUIPAMENTOS | PIPE RACK - 600 M | | PROCESSO-NA | 1 | R$ 49.598.991,75 |
| 302 | MÁQUINAS E EQUIPAMENTOS | POTE DE DESCARGA DE PROPENO FABR. JEAN LIEUTAUD SERIE: 7465 MAT.CASCO SA-285 GR.C, COM REVESTIMENTO TERMICO, PESO VAZIO 1260 KG, PR. DE PROJ. 1,9 KG/CM2, TEMP. PROJ. 120 C, VOL. 0,45 M3, DIM. 600 X 1800 MM, CILINDRICO VERTICAL | MS 107 | PROCESSO-NA | 1 | R$ 46.787,25 |



Este documento é cópia do original, assinado digitalmente por ANA ELISA LAQUIMIA DE SOUZA e Tribunal de Justica do Estado de Sao Paulo, protocolado em 09/09/2026 às 11:37 , sob o número WJM.26411429880 .
Para conferir o original, acesse o site https://esaj.tjsp.jus.br/pastadigital/pg/abrirConferenciaDocumento.do, informe o processo 1115045-55.2025.8.26.0100 e código hcVFAisX.

| *Grupo de Bens: Máquinas e Equipamentos* | | | *CBE-COMPANHIA BRASILEIRA DE ESTIRENO - UNIDADE ACRILICOS - AN - CAMAÇARI - BA* | | | *Data-base: 11/2025* |
|---|---|---|---|---|---|---|
| ***Item*** | ***Conta*** | ***Descrição*** | ***Tag*** | ***Setor*** | ***Qtde.*** | ***Valor de Mercado 2025*** |
| 303 | MÁQUINAS E EQUIPAMENTOS | PRE-AQUECEDOR DE AR DE PROCESSO FABR. ASVOTEC CILINDRICO VERTICAL, MAT. A-285 C, ESPESSURA DE CHAPA EM ACO CARBONO 3/8 POL, COM REVESTIMENTO INTERNO EM TIJOLOS REFRATARIO, CAPACIDADE 58,813 KG/H, TEMP. DE ENTRADA DO AR 150 - 207 C, MPERATURA DE SAIDA DO AR 482 C, PR. ENTRADA DO AR 1,67 - 2,22 KG/CM2G, PR. DE SAIDA DO AR 0,14 KG/CM2, CALOR ABSORVIDO 5.000.000 KCAL/H, MENOR VALOR DE AQUECIMENTO 52,8 MW, DAIM. 1524 X 5030 MM. | HS-101 | PROCESSO-NA | 1 | R$ 771.848,25 |
| 304 | MÁQUINAS E EQUIPAMENTOS | REATOR FABR. CBI ANO 77 CILINDRICO VERTICAL EM ACO CARBONO DIAM 7550 MM ALT 28350 MM C/ISOLAMENTO TERMICO, PAINEL DE CONTROLE E 150 TONELADAS DE CATALISADOR PARA O REATOR DE ACRILONITRILA | MR-101 | PROCESSO-NA | 1 | R$ 7.439.505,00 |
| 305 | MÁQUINAS E EQUIPAMENTOS | REFERVEDOR FABR. APEMA, ASME VIII, DIV. I, CLASSE R, MOD TEMA NEN CASCO MAT SA-240-304/304L ESPESSURA 9,5 MM, TUBO SA-249-TP304L C/ COSTURA, SEÇÃO DOS TUBOS DIAM 970 MM ALT 3600 MM, C/ ISOLAMENTO TÉRMICO E ÁREA DE TROCA 159,54 M2, PESO VAZIO 5235 KG, FABRICAÇÃO 2014 | TT-119A/ S | PROCESSO-NA | 2 | R$ 1.199.428,50 |
| 306 | MÁQUINAS E EQUIPAMENTOS | REFERVEDOR FABR. APEMA, ASME VIII, DIV. I, CLASSE R, MOD TEMA NEN CASCO MAT SA-240-304L ESPESSURA 9,5 MM, TUBO SA-249-TP304L C/ COSTURA, SEÇÃO DOS TUBOS DIAM 1200 MM ALT 3600 MM, C/ ISOLAMENTO TÉRMICO E ÁREA DE TROCA 263,48 M2, PESO VAZIO 6980 KG, FABRICAÇÃO 2014 | TT-116A/ S | PROCESSO-NA | 2 | R$ 1.808.010,75 |
| 307 | MÁQUINAS E EQUIPAMENTOS | REFERVEDOR FABR. CBC MOD BEM TIPO CASCO ANO 78 TUBO CILINDRICO VERTICAL EM ACO CARBONO DIAM 1600 MM ALT 5600 MM C/ISOLAMENTO TERMICO C/AREA DE TROCA 482 M2 | TT-145B | PROCESSO-NA | 1 | R$ 1.211.017,50 |
| 308 | MÁQUINAS E EQUIPAMENTOS | REFERVEDOR FABR. CBC MOD BEM TIPO CASCO ANO 78 TUBO CILINDRICO VERTICAL EM ACO CARBONO DIAM 1600 MM ALT 5600 MM C/ISOLAMENTO TERMICO E AREA DE TROCA 482 M2 | TT-145A | PROCESSO-NA | 1 | R$ 1.211.017,50 |
| 309 | MÁQUINAS E EQUIPAMENTOS | REFERVEDOR P/COLUNA DE EXAUSTAO FABR. MEC. CONTINENTAL CILINDRICO VERTICAL EM ACO CARBONO TIPO CASCO TUBO,C/ISOLAMENTO TERMICO DIAM. 762 X 4582 MM, PV= 5050 KG | E-520 | PROCESSO-NA | 1 | R$ 422.656,50 |
| 310 | MÁQUINAS E EQUIPAMENTOS | RESERVATORIO FABR. NORDON ANO 80 CILINDRICO HORIZONTAL EM ACO CARBONO CAP 92 M3 | MS-417 | PROCESSO-NA | 1 | R$ 413.450,25 |
| 311 | MÁQUINAS E EQUIPAMENTOS | RESERVATORIO FABR. PETROALCOOL P/AGUA GLICORIZADA ANO 83 EM ACO CARBONO REVESTIDO EM ISOLANTE TERMICO CILINDRICO VERTICAL CAP 3.53 M3 | MT-404 | PROCESSO-NA | 1 | R$ 16.924,50 |



Este documento é cópia do original, assinado digitalmente por ANA ELISA LAQUIMIA DE SOUZA e Tribunal de Justica do Estado de Sao Paulo, protocolado em 09/09/2026 às 11:37 , sob o número WJM26411429880 .
Para conferir o original, acesse o site https://esaj.tjsp.jus.br/pastadigital/pg/abrirConferenciaDocumento.do, informe o processo 1115045-55.2025.8.26.0100 e código hcVFAisX.

| *Grupo de Bens: Máquinas e Equipamentos* | | | *CBE-COMPANHIA BRASILEIRA DE ESTIRENO - UNIDADE ACRILICOS - AN - CAMAÇARI - BA* | | | *Data-base: 11/2025* |
|---|---|---|---|---|---|---|
| ***Item*** | ***Conta*** | ***Descrição*** | ***Tag*** | ***Setor*** | ***Qtde.*** | ***Valor de Mercado 2025*** |
| 312 | MÁQUINAS E EQUIPAMENTOS | RESFRIADOR DE CARGA CILINDRICO HORIZONTAL FABR. CBC SERIE: 258856<br>TIPO CASCO-TUBOS, MAT. CASCO/TUBOS A-285-C/S.S. 304, ESPESSURA DE CHAPA 9,5 MM, PESO VAZIO: 8100 KG, COM REVESTIMENTO TERMICO, PRESSAO DE PROJETO<br>CASCO/TUBOS: 7/10,5 KGF/CM2G, TEMP. PROJETO 150/160 C, FLUIDO CASCO/TUBOS AGUA, SUPERFICIE DE TROCA 190 M2, DIM. 762 X 5972 MM | TT-109 | PROCESSO-NA | 1 | R$ 2.821.862,25 |
| 313 | MÁQUINAS E EQUIPAMENTOS | RESFRIADOR DE CARGA CILINDRICO HORIZONTAL FABR. CBC TIPO: BEM CASCO-TUBOS, MAT. CASCO/TUBOS ASTM A-285-C/213-TP-304, ESPESSURA DE CHAPA 8,0<br>MM, PESO VAZIO 3000 KG, AREA DE TROCA 100 M2, PR. DE PRO. CASCO/TUBOS<br>7,0/5,3 KG/CM2, TEMP. PROJ. CASCO/TUBOS 66 / 150 C, DIM. 534 X 5972 MM. | TT 117 | PROCESSO-NA | 1 | R$ 1.045.134,00 |
| 314 | MÁQUINAS E EQUIPAMENTOS | RESFRIADOR DE CIRCULACAO CILINDRICO HORIZONTAL FABR. CBC SSRIE:<br>25856 TIPO CASCO TUBOS, MAT. CASCO/TUBOS: A-285-C/A-515-70, ESPESSURA DE CHAPA 8MM, COM REVESTIMENTO TERMICO, PESO VAZIO 4200 KG, PRESSAO PROJETO CASCO/TUBOS 7,0/14 KGF/CM2, TEMP. PROJETO CASCO/TUBOS 65/150 C, FLUIDO CASCO/TUBOS: BRINE/LEAN H2O, SUPERFICIE DE TROCA 158 M2, DIM. 635 X 3972 MM | TT 107A | PROCESSO-NA | 1 | R$ 1.463.187,75 |
| 315 | MÁQUINAS E EQUIPAMENTOS | RESFRIADOR DE CIRCULACAO FABR. CODISTIL TIPO CASCO TUBOS, MAT. CASCO/TUBOS: A-240-304/A-249-304, ESPESSURA DE CHAPA 6 MM, COM REVESTIMENTO<br>TERMICO, PESO VAZIO 3600 KG, PESO FEIXE TUBULAR 2200 KGF, PR. PROJETO<br>CASCO/TUBOS 5,0/6,5 KGF/CM2, TEMP. PROJETO CASCO/TUBOS 105/75 C, DIM. 850 X 3100<br>MM. | TT 107B | PROCESSO-NA | 1 | R$ 120.708,00 |
| 316 | MÁQUINAS E EQUIPAMENTOS | RESFRIADOR DO RECICLO DA COLUNA DE ABSORCAO FABR. TECNOSTEEL TIPO CASCO/TUBO CILINDRICO HORIZONTAL TUBO EM ACO CARBONO DIAM 1450 MM COMP 6000 MM, AREA 628 M2, 1.800 TUBOS, OS. 120/2001 | TT-110 | PROCESSO-NA | 1 | R$ 2.831.929,50 |
| 317 | MÁQUINAS E EQUIPAMENTOS | RESFRIADOR FABR. FUGITA IRON MOD BEM P/OLEO ANO 75 CILINDRICO HORIZONTAL EM ACO CARBONO DIAM 1050 MM COMP 3000 MM CAP DE PRODUCAO 141 L/MIN PESO VAZIO 3.300 KG NS. NGN80 1 | PC-101-4A | PROCESSO-NA | 1 | R$ 110.655,75 |
| 318 | MÁQUINAS E EQUIPAMENTOS | RESFRIADOR FABR. FUGITA IRON MOD BEM P/OLEO ANO 75 CILINDRICO HORIZONTAL EM ACO CARBONO DIAM 1050 MM COMP 3000 MM CAP DE PRODUCAO 141 L/MIN, PESO VAZIO 3.300 KG NS. NGN80 1 | PC-101-4S | PROCESSO-NA | 1 | R$ 110.655,75 |



Este documento é cópia do original, assinado digitalmente por ANA ELISA LAQUIMIA DE SOUZA e Tribunal de Justica do Estado de Sao Paulo, protocolado em 09/09/2026 às 11:37 , sob o número WJM26411429880 .
Para conferir o original, acesse o site https://esaj.tjsp.jus.br/pastadigital/pg/abrirConferenciaDocumento.do, informe o processo 1115045-55.2025.8.26.0100 e código hcVFAisX.

| *Grupo de Bens: Máquinas e Equipamentos* | | | *CBE-COMPANHIA BRASILEIRA DE ESTIRENO - UNIDADE ACRILICOS - AN - CAMAÇARI - BA* | | | *Data-base: 11/2025* |
|---|---|---|---|---|---|---|
| ***Item*** | ***Conta*** | ***Descrição*** | ***Tag*** | ***Setor*** | ***Qtde.*** | ***Valor de Mercado 2025*** |
| 319 | MÁQUINAS E EQUIPAMENTOS | SEPARADOR DE CONDENSADO FABR. ANDERSON IBEC P/VAPOR ANO 78 CILINDRICO HORIZONTAL EM ACO CARBONO DIAM 400 MM COMP 1219 MM C/ISOLAMENTO TERMICO | GK-114 | PROCESSO-NA | 1 | R$ 2.614,50 |
| 320 | MÁQUINAS E EQUIPAMENTOS | SILENCIADOR DE VAPOR FABR. TREU S/A ANO 77 CILINDRICO VERTICAL EM ACO CARBONO MEDIA PRESSAO DIAM 770 MM ALT 3600 MM | GK-128 | PROCESSO-NA | 1 | R$ 32.339,25 |
| 321 | MÁQUINAS E EQUIPAMENTOS | SILENCIADOR FABR. MECANICA CONTINENTAL P/VAPOR ANO 89 CILINDRICO VERTICAL EM ACO CARBONO VAZAO 30000 KG/H BAIXA PRESSAO DIAM 9500 MM ALT 4150 MM | GK-129 | PROCESSO-NA | 1 | R$ 29.103,00 |
| 322 | MÁQUINAS E EQUIPAMENTOS | SILENCIADOR FABR. TREU S/A P/VAPOR ANO 77 CILINDRICO VERTICAL EM ACO CARBONO VAZAO 38000 KG/H BAIXA PRESSAO DIAM 1250 MM ALT 4850 MM | GK-126 | PROCESSO-NA | 1 | R$ 48.543,00 |
| 323 | MÁQUINAS E EQUIPAMENTOS | SILO DE CATALIZADOR FABR. MHM CILINDRICO VERTICAL, MAT. A-285 C, ESPESSURA DE CHAPA 3/8 POL, CAPACIDADE 228 M3, TEMP. DE PROJETO 150/393 C, PRESSÃO DE PROJETO 3,6 KG/CM2 - VÁCUO, DIM.4200 X 15300 MM, ALTURA CONICA 3200 MM | MB-102A | PROCESSO-NA | 1 | R$ 905.907,75 |
| 324 | MÁQUINAS E EQUIPAMENTOS | SILO P/CATALIZADOR FABR. MHM ZANINI ANO 78 CILINDRICO VERTICAL EM ACO CARBONO CAP. 228 M3, DIAM. 4200 X 19220 MM ALT MM EM ACO 285C, PESO VAZIO 45.000 KG, PR. PROJ. 3,5 KGF/CM2 E TEMP. PROJ. 150 A 393 °C | MB-102B | PROCESSO-NA | 1 | R$ 1.038.774,00 |
| 325 | MÁQUINAS E EQUIPAMENTOS | TANQUE CATALYST TRAP FABRICANTE: JEAN LIEUTAUD CILINDRICO VERTICAL, MAT. AÇO CARBONO, PESO VAZIO 354 KG, VOLUME 0,69 M3, TEMP, DE PROJETO 150 C, DIM. 900 X 1100 MM | MS-137 | PROCESSO-NA | 1 | R$ 12.491,25 |
| 326 | MÁQUINAS E EQUIPAMENTOS | TANQUE CILINCRICO VERTICAL DE FUNDO PLANO E TAMPO ABAULADO FABR. INTERFIBRA MOD TK-PV-FP-TA - 10 P/ARMAZENAGEM DE SOLUCAO AQUOSA DE HIPOCLORITO DE SODIO EM ESTRUTURA RESINA ISOSTALICA INTERNO COM DERAKANE 411 - DIM 1200X1870 MM - CAP 3000 L - PESO VAZIO: 105 KILOS | S-506-A | PROCESSO-NA | 1 | R$ 4.260,75 |
| 327 | MÁQUINAS E EQUIPAMENTOS | TANQUE CILINDRICO HORIZONTAL EM ACO CARBONO DIAM 1350 MM COMP 3150 MM | GZ-431-1 | PROCESSO-NA | 1 | R$ 29.993,25 |
| 328 | MÁQUINAS E EQUIPAMENTOS | TANQUE CILINDRICO VERTICAL EM ACO CARBONO DIAM 700 MM DIM 1130 MM C/AGITADOR SUPERIOR E MOTOR ELETRICO POT 1 CV | GU 119A3 | PROCESSO-NA | 1 | R$ 6.465,00 |
| 329 | MÁQUINAS E EQUIPAMENTOS | TANQUE CILINDRICO VERTICAL EM ACO CARBONO DIAM 700 MM DIM 870 MM C/AGITADOR SUPERIOR E MOTOR ELETRICO POT 1 CV | GU 119B3 | PROCESSO-NA | 1 | R$ 5.154,00 |
| 330 | MÁQUINAS E EQUIPAMENTOS | TANQUE CILINDRICO VERTICAL EM ACO CARBONO DIAM 950 MM ALT 1900 MM | GZ 434 | PROCESSO-NA | 1 | R$ 11.644,50 |
| 331 | MÁQUINAS E EQUIPAMENTOS | TANQUE DE AGUA DE SELAGEM FABR. JEAN LIEUTAUD CILINDRICO VERTICAL MAT. CASCO SA 285 GR.C, PESO VAZIO 1900 KG, PRESSAO DE PROJETO 5,98 KG/CM2, TEMP. DE PROJETO 120 C, VOLUME 6,77 M3, DIM. 1400 X 4000 MM C/ISOLAMENTO TERMICO | MS-122 | PROCESSO-NA | 1 | R$ 77.100,75 |



Este documento é cópia do original, assinado digitalmente por ANA ELISA LAQUIMIA DE SOUZA e Tribunal de Justica do Estado de Sao Paulo, protocolado em 09/09/2026 às 11:37 , sob o número WJM26411429880 .
Para conferir o original, acesse o site https://esaj.tjsp.jus.br/pastadigital/pg/abrirConferenciaDocumento.do, informe o processo 1115045-55.2025.8.26.0100 e código hcVFAisX.

| *Grupo de Bens: Máquinas e Equipamentos* | | | *CBE-COMPANHIA BRASILEIRA DE ESTIRENO - UNIDADE ACRILICOS - AN - CAMAÇARI - BA* | | | *Data-base: 11/2025* |
|---|---|---|---|---|---|---|
| ***Item*** | ***Conta*** | ***Descrição*** | ***Tag*** | ***Setor*** | ***Qtde.*** | ***Valor de Mercado 2025*** |
| 332 | MÁQUINAS E EQUIPAMENTOS | TANQUE DE CONDICIONAMENTO DE FASE INORGANICA DOS MT160A/B FABRICADO EM INOX 304, CAPACIDADE 13 M3 | MT-310 | PROCESSO-NA | 1 | R$ 145.037,25 |
| 333 | MÁQUINAS E EQUIPAMENTOS | TANQUE DE DESCARGA DE FUNDO FABR. JEAN LIEUTAUD CILINDRICO VERTICAL, MAT. ASTM 285 GR.C, ESP. DE CHAPA 3/16 POL, COM REV. TERMICO,PESO VAZIO 520 KG, CAP. 1,31 M3, TEMP. OPERACAO 100 C, PR. DE OPERACAO ATM, DIM. 900 X 1800 MM | MS-106 | PROCESSO-NA | 1 | R$ 21.101,25 |
| 334 | MÁQUINAS E EQUIPAMENTOS | TANQUE DE ESTOCAGEM DE ACRILONITRILA BRUTA FABR. MHM CILINDRICO VERTICAL, MAT. AÇO CARBONO, CAP. NOMINAL 763 M3, PRESSAO DE OPERACAO 200/-50 MMH2O, TEMP. DE OPERACAO 41 C, COM ESCADA HELICOIDAL, DIM 10.400 X 9700 MM | MT-302 | PROCESSO-NA | 1 | R$ 907.739,25 |
| 335 | MÁQUINAS E EQUIPAMENTOS | TANQUE DE ESTOCAGEM DE ÁGUA DESMINERALIZADA FABR. MHM CILINDRICO VERTICAL, MAT. AÇO CARBONO, CAP. NOMINAL 763 M3, PRESSAO DE OPERACAO 200/-50 MMH2O, TEMP. DE OPERACAO 41 C, COM ESCADA HELICOIDAL, DIM 10.400 X 9700 MM | MT-301 | PROCESSO-NA | 1 | R$ 907.739,25 |
| 336 | MÁQUINAS E EQUIPAMENTOS | TANQUE DE HIDROQUINONA FABR. JEAN LIEUTAUD SERIE: 7472 CILINDRICO VERTICAL, MAT. CASCO: A-285-GR.C, ESPESSURA DE CHAPA 3/16 POL, PESO VAZIO 2600 KG, DIM. 1500 X 5800 MM CAP 11.47 M3 C/ESCADA DE ACESSO TIPO MARINHEIRO E AGITADOR DE 3 CV, H= 5146 MM EM AC | MS-119 | PROCESSO-NA | 1 | R$ 107.403,75 |
| 337 | MÁQUINAS E EQUIPAMENTOS | TANQUE DE METIL ETER DE HIDROQUINONA FABRICANTE: MECANICA CONTINENTAL CILINDRICO VERTICAL, MAT. CASCO: A-285-GR.C PESO VAZIO 1600 KG, PR. DE PROJ. 0,99 KG/CM2.G, TEMP. PROJ. 120 C, DIM. 900 X 3700 MM | MS-120 | PROCESSO-NA | 1 | R$ 56.457,75 |
| 338 | MÁQUINAS E EQUIPAMENTOS | TANQUE DE REFLUXO FABR. JEAN LIEUTAUD SERIE: 7473 MAT. CASCO AS 285.GR.C, PESO VAZIO 850 KG, CAPACIDADE 1,87 M3, PR. DE PROJ. 5,3 KG/CM2, TEMP. DE PROJ. 150 C, DIM. 900 X 2700 MM | MS 117 | PROCESSO-NA | 1 | R$ 29.993,25 |
| 339 | MÁQUINAS E EQUIPAMENTOS | TANQUE DE SODA CÁUSTICA DE CAPACIDADE DE 10 M3 FABRICADO EM A36, 1980 | MT-311 | PROCESSO-NA | 1 | R$ 63.515,25 |
| 340 | MÁQUINAS E EQUIPAMENTOS | TANQUE DECANTADOR FABR. JEAN LIEUTAUD S.A. MAT. CASCO AÇO INOX, PESO VAZIO 4.063 KG, CAPACIDADE 25,17 M3, PR. DE PROJ. 5,3 KG/CM2, TEMP. DE PROJ. 150 C, DIM. 2100 X 6700 MM | MS 116 | PROCESSO-NA | 1 | R$ 225.292,50 |
| 341 | MÁQUINAS E EQUIPAMENTOS | TANQUE DIARIO DE ACIDO ACETICO FABR. JEAN LIEUTAUD MAT. ASTM 240-316 L ESPESSURA DE CHAPA 5 MM, PESO VAZIO 360 KG, PR. DE PROJ. 4,0 KG/CM2, TEMP. DE PROJ. 120 C, VOL. 0,85 M3, DIM. 900 X 1340 MM CILINDRICO VERTICAL | MS 114 | PROCESSO-NA | 1 | R$ 19.962,00 |
| 342 | MÁQUINAS E EQUIPAMENTOS | TANQUE DIARIO DE SODA CAUSTICA FABR. JEAN LIEUTAUD CILINDRICO VERTICAL, MAT. CASCO ASTM-A-283-C, ESP. DE CHAPA 1/4 POL, CAP. 4000 LITROS, COM AGITADOR, MOTOR DE 3,0 CV - 350 RPM, DIAM. 1800 X 1800 MM, PESO: 1150 kg | MS 113A | PROCESSO-NA | 1 | R$ 42.847,50 |
| 343 | MÁQUINAS E EQUIPAMENTOS | TANQUE FABR. ACOPLAST P/AGUA E ORGANICOS ANO 2007 CILINDRICO VERTICAL EM ACO INOX DIAM 608 MM ALT 1300 MM | MS-130 | PROCESSO-NA | 1 | R$ 48.241,50 |



Este documento é cópia do original, assinado digitalmente por ANA ELISA LAQUIMIA DE SOUZA e Tribunal de Justica do Estado de Sao Paulo, protocolado em 09/09/2026 às 11:37 , sob o número WUM26411429880 .
Para conferir o original, acesse o site https://esaj.tjsp.jus.br/pastadigital/pg/abrirConferenciaDocumento.do, informe o processo 1115045-55.2025.8.26.0100 e código hcVFAisX.

| *Grupo de Bens: Máquinas e Equipamentos* | | | *CBE-COMPANHIA BRASILEIRA DE ESTIRENO - UNIDADE ACRILICOS - AN - CAMAÇARI - BA* | | | *Data-base: 11/2025* |
|---|---|---|---|---|---|---|
| ***Item*** | ***Conta*** | ***Descrição*** | ***Tag*** | ***Setor*** | ***Qtde.*** | ***Valor de Mercado 2025*** |
| 344 | MÁQUINAS E EQUIPAMENTOS | TANQUE FABR. FLUXOMAQ DE ACRILONITRILA PURA CILINDRICO VERTICAL, CAP. 3300 M3, PRESSAO PROJETO CHEIO DE AGUA , TEMPER. PROJ. 120 C , MATERIAL SA - 283 C , DIAM 18840 X 12000 MM C/ESCADA DE ACESSO LATERAL | MT 401 B | PROCESSO-NA | 1 | R$ 2.964.045,75 |
| 345 | MÁQUINAS E EQUIPAMENTOS | TANQUE FABR. JEAN LIEUTAUD ECONOMIZADOR DO SISTEMA DE REFRIGERACAO P/PROPENO ANO 78 CILINDRICO VERTICAL EM ACO CARBONO DIAM 1100 MM ALT 4240 MM CAP 4.38 M3 C/ISOLAMENTO TERMICO (DESATIVADO) | MS-124 | PROCESSO-NA | 1 | R$ 32.463,00 |
| 346 | MÁQUINAS E EQUIPAMENTOS | TANQUE FABR. JEAN LIRUTAUD P/DESCARGA DE AMONIA ANO 77 CILINDRICO VERTICAL EM ACO CARBONO DIAM 370 MM ALT 770 MM | MS-108 | PROCESSO-NA | 1 | R$ 1.411,50 |
| 347 | MÁQUINAS E EQUIPAMENTOS | TANQUE FABR. MECANICA CONTINENTAL ANO 1977 CILINDRICO VERTICAL EM ACO CARBONO DIAM 1000 MM ALT 900 MM | MS-120 | PROCESSO-NA | 1 | R$ 7.057,50 |
| 348 | MÁQUINAS E EQUIPAMENTOS | TANQUE FABR. MECANICA CONTINENTAL CILINDRICO VERTICAL EM ACO CARBONO DIAM 300 MM ALT 850 MM | MS-118B | PROCESSO-NA | 1 | R$ 1.058,25 |
| 349 | MÁQUINAS E EQUIPAMENTOS | TANQUE FABR. MECANICA CONTINENTAL P/AGUA POBRE/DILUENTE ANO 86 CILINDRICO HORIZONTAL EM ACO CARBONO DIAM 1800 MM COMP 7530 MM | MS-138 | PROCESSO-NA | 1 | R$ 89.274,00 |
| 350 | MÁQUINAS E EQUIPAMENTOS | TANQUE FABR. MHM P/ACRILONITRILA ANO 77 CILINDRICO VERTICAL EM ACO CARBONO CAP 220 M3 C/ESCADA DE ACESSO TIPO MARINHEIRO | MT 121 A | PROCESSO-NA | 1 | R$ 430.845,00 |
| 351 | MÁQUINAS E EQUIPAMENTOS | TANQUE FABR. MHM P/ACRILONITRILA ANO 77 CILINDRICO VERTICAL EM ACO CARBONO CAP 220 M3 C/ESCADA DE ACESSO TIPO MARINHEIRO | MT 121 B | PROCESSO-NA | 1 | R$ 430.845,00 |
| 352 | MÁQUINAS E EQUIPAMENTOS | TANQUE FABR. MHM P/FLUIDO REFRIGERANTE CAP. 56 M3 CILINDRICO VERTICAL EM ACO CARBONO DIAM 3000 MM ALT 5490 MM C/ISOLAMENTO TERMICO, PV= 6.000 KG, PR. PROJ. CHEIO DE LIQUIDO | MS-123 | PROCESSO-NA | 1 | R$ 243.475,50 |
| 353 | MÁQUINAS E EQUIPAMENTOS | TANQUE FABR. VACUO TECNICA P/DECANTACAO DE HCN ANO 97 CILINDRICO HORIZONTAL EM AÇO INOX 304 L, DIAM 2312 MM COMP 6020 MM PESO VAZIO 3.300 KG, PR. PROJ. 5,4 KGF/ CM2, CAPAC. 28,2 m3 | MS-111 | PROCESSO-NA | 1 | R$ 182.984,25 |
| 354 | MÁQUINAS E EQUIPAMENTOS | TANQUE P/ACIDO ACETICO ANO 78 CILINDRICO VERTICAL EM ACO CARBONO DIAM 3000 MM ALT 4500 MM C/ESCADA DE ACESSO TIPO MARINHEIRO | MT-425 | PROCESSO-NA | 1 | R$ 148.202,25 |
| 355 | MÁQUINAS E EQUIPAMENTOS | TANQUE P/ACRILONITRILA CILINDRICO VERTICAL EM ACO CARBONO DIAM 300 MM ALT 1000 MM | MS-118 | PROCESSO-NA | 1 | R$ 1.411,50 |
| 356 | MÁQUINAS E EQUIPAMENTOS | TANQUE P/ANTI ESPUMA CILINDRICO VERTICAL EM ACO CARBONO DIAM 300 MM ALT 860 MM | MS-110D | PROCESSO-NA | 1 | R$ 1.235,25 |
| 357 | MÁQUINAS E EQUIPAMENTOS | TANQUE P/ANTI ESPUMA CILINDRICO VERTICAL EM ACO CARBONO DIAM 300 MM ALT 860 MM | MS-110C | PROCESSO-NA | 1 | R$ 1.235,25 |
| 358 | MÁQUINAS E EQUIPAMENTOS | TANQUE P/AR DE SERVICO CILINDRICO VERTICAL EM ACO CARBONO DIAM 1000 MM ALT 2300 MM (DESATIVADO) | PC 458 4 | PROCESSO-NA | 1 | R$ 11.997,00 |



Este documento é cópia do original, assinado digitalmente por ANA ELISA LAQUIMIA DE SOUZA e Tribunal de Justica do Estado de Sao Paulo, protocolado em 09/09/2026 às 11:37 , sob o número WJM.26411429880 .
Para conferir o original, acesse o site https://esaj.tjsp.jus.br/pastadigital/pg/abrirConferenciaDocumento.do, informe o processo 1115045-55.2025.8.26.0100 e código hcVFAisX.

| *Grupo de Bens: Máquinas e Equipamentos* | | | *CBE-COMPANHIA BRASILEIRA DE ESTIRENO - UNIDADE ACRILICOS - AN - CAMAÇARI - BA* | | | *Data-base: 11/2025* |
|---|---|---|---|---|---|---|
| ***Item*** | ***Conta*** | ***Descrição*** | ***Tag*** | ***Setor*** | ***Qtde.*** | ***Valor de Mercado 2025*** |
| 359 | MÁQUINAS E EQUIPAMENTOS | TANQUE P/AR DE SERVICO CILINDRICO VERTICAL EM ACO CARBONO DIAM 350 MM ALT 700 MM (DESATIVADO) | PC 458 3 | PROCESSO-NA | 1 | R$ 1.235,25 |
| 360 | MÁQUINAS E EQUIPAMENTOS | TANQUE P/ARMAZENAGEM DE HIPOCLORITO DE SODIO EM FIBRA DE VIDRO CAP 29250 L COM AGITADOR DE H=1000 MM | S-506-A | PROCESSO-NA | 1 | R$ 39.376,50 |
| 361 | MÁQUINAS E EQUIPAMENTOS | TANQUE P/ARMAZENAGEM DE SODA CAUSTICA EM FIBRA DE VIDRO CAP 1450 L COM AGITADOR DE H=1000 MM | S-504-A | PROCESSO-NA | 1 | R$ 8.771,25 |
| 362 | MÁQUINAS E EQUIPAMENTOS | TANQUE P/CENTRAL DE ESPUMA CILINDRICO HORIZONTAL FABR. BUCKA SPIERO EM ACO CARBONO DIAM 800 MM COMP 2200 MM, CAP. 1000 L | GZ 4301 | PROCESSO-NA | 1 | R$ 9.527,25 |
| 363 | MÁQUINAS E EQUIPAMENTOS | TANQUE P/DECANTACAO DO CATALISADOR RETANGULAR EM ACO CARBONO DIM 16000X3000X3500 MM | MF-303 | PROCESSO-NA | 1 | R$ 328.162,50 |
| 364 | MÁQUINAS E EQUIPAMENTOS | TANQUE P/DESCARGA DE AMONIA CILINDRICO VERTICAL EM ACO CARBONO DIAM 1000 MM ALT 1650 MM, FABR. JEAN LIEUTAUD, CAP0AC. 0,87 m3, PESO VAZIO: 850 kg | MS-108 | PROCESSO-NA | 1 | R$ 29.993,25 |
| 365 | MÁQUINAS E EQUIPAMENTOS | TANQUE P/OLEO ANO 77 RETANGULAR EM ACO CARBONO CAP 3195 L (DESATIVADO) NS. H28-4 1 | PC-133-1 | PROCESSO-NA | 1 | R$ 15.349,50 |
| 366 | MÁQUINAS E EQUIPAMENTOS | TANQUE P/OLEO ANO 77 RETANGULAR EM ACO CARBONO CAP 3900 L NS. NGN80 1 | PC-101-1 | PROCESSO-NA | 1 | R$ 18.348,75 |
| 367 | MÁQUINAS E EQUIPAMENTOS | TANQUE RETANGULAR PREPARAÇÃO DE SOLUÇÃO DE SODA CAUSTICA, EM ACO CARBONO DIM 3420X1100X1530 MM | MS-113-B/ C | PROCESSO-NA | 2 | R$ 63.515,25 |
| 368 | MÁQUINAS E EQUIPAMENTOS | TANQUE SEPARADOR DE ARRASTE FABR. MECANICA CONTINENTAL P/AMONIA ANO 77 CILINDRICO VERTICAL EM ACO CARBONO CAP 1.6 M3 C/ISOLAMENTO TERMICO | MS-134 | PROCESSO-NA | 1 | R$ 13.391,25 |
| 369 | MÁQUINAS E EQUIPAMENTOS | TANQUE SEPARADOR DE ARRASTE FABR. MECANICA CONTINENTAL P/PROPENO CILINDRICO VERTICAL EM ACO CARBONO CAP 1.6 M3 C/ISOLAMENTO TERMICO | MS-132 | PROCESSO-NA | 1 | R$ 13.391,25 |
| 370 | MÁQUINAS E EQUIPAMENTOS | TANQUE SUBTERRANEO DE DRENOS DE PROCESSO FABR. JEAN LIEUTAUD S.A SERIE: 7477 CILINDRICO HORIZONTAL, MAT. ASTM-240-304L, PRESSAO DE PROJ. 3,5KG/CM2, PR. DE TRAB. ATM, PR. DE TESTE HIDROST./PNEUMATICO 5,25KG/CM2 / 3,5KG/CM2, TEMP. DE PROJETO 120C, TEMP. DE TRABALHO ATM, PESO VAZIO 2550KG, DIM. 1500 X 3500MM | MS-129 | PROCESSO-NA | 1 | R$ 141.396,75 |
| 371 | MÁQUINAS E EQUIPAMENTOS | TORRE DE RESFRIAMENTO EM ALVENARIA DIM 20000X15000X20000 MM C/2 VENTILADORES DE FLUXO AXIAL DIAM 8000 MM E 2 MOTORES ELETRICOS POT 150 HP | GT-412 | PROCESSO-NA | 1 | R$ 1.163.052,00 |



Este documento é cópia do original, assinado digitalmente por ANA ELISA LAQUIMIA DE SOUZA e Tribunal de Justica do Estado de Sao Paulo, protocolado em 09/09/2026 às 11:37 , sob o número WJM26411429880 .
Para conferir o original, acesse o site https://esaj.tjsp.jus.br/pastadigital/pg/abrirConferenciaDocumento.do, informe o processo 1115045-55.2025.8.26.0100 e código hcVFAisX.

| *Grupo de Bens: Máquinas e Equipamentos* | | | *CBE-COMPANHIA BRASILEIRA DE ESTIRENO - UNIDADE ACRILICOS - AN - CAMAÇARI - BA* | | | *Data-base: 11/2025* |
|---|---|---|---|---|---|---|
| ***Item*** | ***Conta*** | ***Descrição*** | ***Tag*** | ***Setor*** | ***Qtde.*** | ***Valor de Mercado 2025*** |
| 372 | MÁQUINAS E EQUIPAMENTOS | TROCADOR DE CALOR A PLACAS FABR. APV PARAFLOW TIPO: R-86, PLACA TIPO R8 52/52, SERVIÇO: RESFRIADOR DE AGUA DO PROCESSO, PRODUTO PROCESSO/SERVIÇO: ÁGUA, VAZÃO PROCESSO/SERVIÇO 123000/201000 KG/H, TEMP. ENTRADA PROCESSO/SERVIÇO 50 / 29 C, TEMP. SAIDA PROCESSO/SERVIÇO 32/40 C, NR. PLACAS 121, AREA DE TRANSFERENCIA 87,37 M2, CARGA TERMICA 2192009 KCAL/H, PRESSÃO DE PROJETO 8,0 KG/CM2, TEMPERATURA DE PROJETO 130 C, PESO VAZIO 2350 KG EM INOX 316L | TS-111S | PROCESSO-NA | 1 | R$ 81.024,75 |
| 373 | MÁQUINAS E EQUIPAMENTOS | TROCADOR DE CALOR A PLACAS FABR. APV PARAFLOW TIPO: R-86, PLACA TIPO R8 52/52, SERVIÇO: RESFRIADOR DE AGUA DO PROCESSO, PRODUTO PROCESSO/SERVIÇO: ÁGUA, VAZÃO PROCESSO/SERVIÇO 123000/201000 KG/H, TEMP. ENTRADA PROCESSO/SERVIÇO 50 / 29 C, TEMP. SAIDA PROCESSO/SERVIÇO 32/40 C, NR. PLACAS 121, AREA DE TRANSFERENCIA 87,37 M2, CARGA TERMICA 2192009 KCAL/H, PRESSÃO DE PROJETO 8,0 KG/CM2, TEMPERATURA DE PROJETO 130 C, PESO VAZIO 2350 KG EM INOX 316L | TS-111A | PROCESSO-NA | 1 | R$ 81.024,75 |
| 374 | MÁQUINAS E EQUIPAMENTOS | TROCADOR DE CALOR FABR. APEMA, MOD TEMA BEM TIPO CASCO EM SA-516-70 ANO 2015 CILINDRO HORIZONTAL TUBO EM SA-214 DIAM 870 MM COMP 7000 C/ AREA DE TROCA 439 M2 | TT-120 | PROCESSO-NA | 2 | R$ 589.447,50 |
| 375 | MÁQUINAS E EQUIPAMENTOS | TROCADOR DE CALOR FABR. APEMA, MOD TEMA BEM TIPO CASCO EM SA-516-70 ESPESSURA 37,5 MM, TUBOS EM SA-213-T12 DIAM. 1631 MM ALT 6103 MM, FAB. 2015, AREA TROCA TERMICA 842,47 M2, PESO VAZIO 32.850 KG C/ ISOLMENTO TERMICO | TT-102A | PROCESSO-NA | 1 | R$ 1.821.207,00 |
| 376 | MÁQUINAS E EQUIPAMENTOS | TROCADOR DE CALOR FABR. ASVOTEC, TIPO BEM CASCO TUBO EM SA-516-70 ESPESSURA 37,5 MM, 1434 TUBOS EM SA-213-T12 Ø 1.1/4 X DIAM. CASCO 1631 MM ALT 5235 MM, FAB. 2020, AREA TROCA TERMICA 842,47 M2, PESO VAZIO 32.850 KG, CABECOTE INFERIOR E SUPERIOR EM AISI 304L (PROJ. 526) COM 60 TON APROX. DE ESTRUTURA METÁLICA C/ ISOLAMENTO TERMICO | TT-102B | PROCESSO-NA | 1 | R$ 3.414.839,25 |
| 377 | MÁQUINAS E EQUIPAMENTOS | TROCADOR DE CALOR FABR. CBC MOD BEM TIPO CASCO ANO 77 TUBO CILINDRICO VERTICAL EM ACO CARBONO DIAM 750 MM ALT 5831 MM C/AREA DE TROCA 157 M2 | TT-146 | PROCESSO-NA | 1 | R$ 596.014,50 |
| 378 | MÁQUINAS E EQUIPAMENTOS | TROCADOR DE CALOR FABR. CBC TIPO CASCO ANO 78 TUBO CILINDRICO VERTICAL EM ACO CARBONO DIAM 2300 MM ALT 14000 MM C/AREA DE TROCA 1440 M2 | TT-140 | PROCESSO-NA | 1 | R$ 4.327.749,00 |
| 379 | MÁQUINAS E EQUIPAMENTOS | TROCADOR DE CALOR FABR. CEMAN TIPO CASCO CILINDRICO HORIZONTAL TUBO EM ACO CARBONO DIAM 350 MM COMP 2100 MM | TT-124B | PROCESSO-NA | 1 | R$ 59.629,50 |
| 380 | MÁQUINAS E EQUIPAMENTOS | TROCADOR DE CALOR FABR. CODISTIL ANO 90 DIAM 280 MM COMP 4870 MM C/ISOLAMENTO | E 522B | PROCESSO-NA | 1 | R$ 49.798,50 |



Este documento é cópia do original, assinado digitalmente por ANA ELISA LAQUIMIA DE SOUZA e Tribunal de Justica do Estado de Sao Paulo, protocolado em 09/09/2026 às 11:37 , sob o número WJM26411429880 .
Para conferir o original, acesse o site https://esaj.tjsp.jus.br/pastadigital/pg/abrirConferenciaDocumento.do, informe o processo 1115045-55.2025.8.26.0100 e código hcVFAisX.

| *Grupo de Bens: Máquinas e Equipamentos* | | | *CBE-COMPANHIA BRASILEIRA DE ESTIRENO - UNIDADE ACRILICOS - AN - CAMAÇARI - BA* | | | *Data-base: 11/2025* |
|---|---|---|---|---|---|---|
| ***Item*** | ***Conta*** | ***Descrição*** | ***Tag*** | ***Setor*** | ***Qtde.*** | ***Valor de Mercado 2025*** |
| 381 | MÁQUINAS E EQUIPAMENTOS | TROCADOR DE CALOR FABR. CODISTIL EM INOX 304/ A-240-304 ANO 90 DIAM 280 MM COMP 4870 MM C/ISOLAMENTO, PV= 580 KG, SUP. 13,1 M2, T. PROJ. 7 KGF/CM2, T. PROJ. 149 °C COM 46 TUBOD | E 522A | PROCESSO-NA | 1 | R$ 49.798,50 |
| 382 | MÁQUINAS E EQUIPAMENTOS | TROCADOR DE CALOR FABR. MECANICA CONTINENTAL ANO 83 DIAM 280 MM COMP 4870 MM COM ISOLAMENTO TERMICO | E 521A | PROCESSO-NA | 1 | R$ 102.860,25 |
| 383 | MÁQUINAS E EQUIPAMENTOS | TROCADOR DE CALOR FABR. MECANICA CONTINENTAL ANO 83 DIAM 280 MM COMP 4870 MM COM ISOLAMENTO TERMICO | E 521B | PROCESSO-NA | 1 | R$ 102.860,25 |
| 384 | MÁQUINAS E EQUIPAMENTOS | TROCADOR DE CALOR FABR. MECANICA CONTINENTAL TIPO CASCO-TUBO VERTICAL, MAT. CASCO/TUBO A-106-B / A-214, FUNCAO CONDENSADOR DE VENTEIO, PR. DE PROJ. CASCO/TUBO 10,7/6,4 KG/CM2 E VACUO, PR.DE TESTE CASCO/TUBO 16 / 9,5 KG/CM2, TEMP. DE PROJ. CASCO/TUBO 65,5 / 176,7 C, SUPERF. DE TROCA 7M2, PESO VAZIO/CHEIO D'ÁGUA 460 / 565 KG, COM 64 TUBOS DIM. 3/4POL X 1829MM, DIM. 10POL X 1829MM | E-515 | PROCESSO-NA | 1 | R$ 42.411,00 |
| 385 | MÁQUINAS E EQUIPAMENTOS | TROCADOR DE CALOR FABR. NATRON TIPO CASCO P/ACRILONITRILA CILINDRICO HORIZONTAL TUBO EM ACO CARBONO DIAM 370 MM COMP 4500 MM | TT-122 | PROCESSO-NA | 1 | R$ 110.314,50 |
| 386 | MÁQUINAS E EQUIPAMENTOS | TROCADOR DE CALOR FABR. TECNOSTEEL TIPO CASCO ANO 98 CILINDRICO VERTICAL TUBO EM ACO CARBONO DIAM 438 MM ALT 6000 MM C/ISOLAMENTO | TT 118B | PROCESSO-NA | 1 | R$ 399.222,75 |
| 387 | MÁQUINAS E EQUIPAMENTOS | TROCADOR DE CALOR TIPO CASCO P/SULFATO BRUTO CILINDRICO VERTICAL TUBO EM ACO CARBONO DIAM 650 MM COMP 4000 MM | TT-129 | PROCESSO-NA | 1 | R$ 395.536,50 |
| 388 | MÁQUINAS E EQUIPAMENTOS | TROCADOR DE CALOR TIPO CASCO TUBO B-E-ESPECIAL EM A-106-B, 6X79´, PV= 310 KG, SUP. AQ. 2,4 M2 | TT-402 | PROCESSO-NA | 1 | R$ 28.581,00 |
| 389 | MÁQUINAS E EQUIPAMENTOS | TUBOVIA (PIPE WAY) 600 M | | PROCESSO-NA | 1 | R$ 25.593.444,00 |
| 390 | MÁQUINAS E EQUIPAMENTOS | TUBULACAO INSTRUMENTACAO VALVULAS E ESTRUTURAS METALICAS NO PROCESSO -(FORA PIPE RACK E PIPE WAY) | | PROCESSO-NA | 1 | R$ 106.922.362,50 |
| 391 | MÁQUINAS E EQUIPAMENTOS | UNIDADE CENTRÍFUGA DE RESFRIAMENTO DE LÍQUIDOS, FAB FRIOTHERM AG. TIPO UNITOP 22 BX 5097, GAS REF R134A, CAPACIDADE 519 TR (2014) | UR-101 | PROCESSO-NA | 1 | R$ 1.553.737,50 |
| 392 | MÁQUINAS E EQUIPAMENTOS | UNIDADE CENTRÍFUGA DE RESFRIAMENTO DE LÍQUIDOS, FAB FRIOTHERM AG. TIPO UNITOP 22 BX 5097, GAS REF R134A, CAPACIDADE 519 TR (2014) | UR-102 | PROCESSO-NA | 1 | R$ 1.553.737,50 |
| 393 | MÁQUINAS E EQUIPAMENTOS | UNIDADE D DESLOCAMENTO DE AMONIA FABR. SABROE MOD SMC P/REFRIGERACAO 4-100 REFRIGERACAO F22 PRESSAO DE TRABALHO 15 ATM C/MOTOR ELETRICO POT 50 CV | PC401S | PROCESSO-NA | 1 | R$ 139.491,00 |
| 394 | MÁQUINAS E EQUIPAMENTOS | UNIDADE DE DESLOCAMENTO DE AMONIA FABR. SABROE MOD SMC P/REFRIGERACAO 4-100 REFRIGERACAO F22 PRESSAO DE TRABALHO 15 ATM C/MOTOR ELETRICO POT 50 CV | PC401A | PROCESSO-NA | 1 | R$ 139.491,00 |



Este documento é cópia do original, assinado digitalmente por ANA ELISA LAQUIMIA DE SOUZA e Tribunal de Justica do Estado de Sao Paulo, protocolado em 09/09/2026 às 11:37 , sob o número WJM26411429880 .
Para conferir o original, acesse o site https://esaj.tjsp.jus.br/pastadigital/pg/abrirConferenciaDocumento.do, informe o processo 1115045-55.2025.8.26.0100 e código hcVFAisX.

| *Grupo de Bens: Máquinas e Equipamentos* | | | *CBE-COMPANHIA BRASILEIRA DE ESTIRENO - UNIDADE ACRILICOS - AN - CAMAÇARI - BA* | | | *Data-base: 11/2025* |
|---|---|---|---|---|---|---|
| ***Item*** | ***Conta*** | ***Descrição*** | ***Tag*** | ***Setor*** | ***Qtde.*** | ***Valor de Mercado 2025*** |
| 395 | MÁQUINAS E EQUIPAMENTOS | UNIDADE DE DESLOCAMENTO DE AMONIA FABR. SABROE, MOD. SMC 8-65, C/RESERVATORIO CILINDRICO HORIZONTAL EM ACO CARBONO DIAM 460 MM COMP 1400 MM E MOTOR C/MOTOR ELETRICO POT 35 HP | PC 402A/S | PROCESSO-NA | 2 | R$ 334.777,50 |
| 396 | MÁQUINAS E EQUIPAMENTOS | VAPORADOR DE PROPENO CILINDRICO HORIZONTAL, FABR. CBC INDUSTRIAS PESADAS S.A TIPO CASCO-TUBOS, MAT. CASCO/TUBOS A-285-C/ASTM A-214, ESP. DE CHAPAS 25 MM, PESO VAZIO 10.200 KG, PR. PROJ. CASCO/TUBOS 19/14 KG/CM2G, TEMP. PROJ. CASCO/TUBOS 120/150 C, FLUIDO CASCO/TUBOS PROPILENO/ AGUA, SUPERFICIE DE TROCA 169 M2, DIM.1780 X 5118 MM COM REVESTIMENTO | TT-104 | PROCESSO-NA | 1 | R$ 906.323,25 |
| 397 | MÁQUINAS E EQUIPAMENTOS | VASO DE HCN P/ PROQUIGEL FABR. ACRINOR EM AI 316 DIAM 900 X 2000 MM CAP. 1 M3 | MS 418 | PROCESSO-NA | 1 | R$ 12.883,50 |
| 398 | MÁQUINAS E EQUIPAMENTOS | VASO DE PRESSÃO EM AÇO INOX 316, CAPACIDADE 9,4 M3, ESPESSURA DO COSTADO 6 MM | MT-160A | PROCESSO-NA | 1 | R$ 195.052,50 |
| 399 | MÁQUINAS E EQUIPAMENTOS | VASO DE PRESSÃO EM AÇO INOX 316L, ESPESSURA 6,35 MM, CAPACIDADE 8,4 M3 | MT-160B | PROCESSO-NA | 1 | R$ 190.395,75 |
| 400 | MÁQUINAS E EQUIPAMENTOS | VASO FABR. NORDON P/VAPOR ANO 78 CILINDRICO VERTICAL EM ACO CARBONO DIAM 2600 MM ALT 5300 MM COM ISOLAMENTO TERMICO | MS-104 | PROCESSO-NA | 1 | R$ 212.502,75 |
| 401 | MÁQUINAS E EQUIPAMENTOS | COIFA EM INOX DIM. 3000 X 1500 MM C/ 2 EXAUSTORES | | REFEITÓRIO | 1 | R$ 7.517,25 |
| 402 | MÁQUINAS E EQUIPAMENTOS | BOMBA CENTRIFUGA FABR. SULZER MOD SH-202-500 C/MOTOR A DIESEL FABR. SCANIA MOD DSC14 POT 560 HP (ANO 90) | PP 445 B/S | SEGURANCA INDUSTRIAL | 2 | R$ 1.079.753,25 |
| 403 | MÁQUINAS E EQUIPAMENTOS | BOMBA JOCKEY DO SISTEMA DE ÁGUA DE COMBATE A INCÊNDIO FABR. SULZER WEISE MOD. MZ 32-250, MAT. A774 CN7M, V= 15 M3/H, ATM= 80,4 M, PR. SUCCAO= 0 BAR E DE DESCARGA 8 BAR COM MOTOR 20 CV/ 3470 RPM (ANO 2000) | PP 446 A/S | SEGURANCA INDUSTRIAL | 2 | R$ 535.644,00 |
| 404 | MÁQUINAS E EQUIPAMENTOS | CANHAO DE AGUA DE ALTA PRESSAO P/COMBATE A INCENDIO REBOCAVEL CANHAO DIAM 140 MM COMP 2100 MM C/ENTRADA P/3 MANGEIRAS | | SEGURANCA INDUSTRIAL | 1 | R$ 38.543,25 |
| 405 | MÁQUINAS E EQUIPAMENTOS | PAINEL DE COMBATE A INCENDIO FABR. JATIC METALICO DIM 1200X2200X800 MM C/UNIDADE DE ALARMES 1 RETIFICADOR DE TENSAO CORRENTE CONTINUA 80 V 1 RETIFICADOR DE TENSAO CORRENTE ALTERNADA 300 V 1 RETIFICADOR | 410-PI-01 | SEGURANCA INDUSTRIAL | 1 | R$ 88.008,75 |
| 406 | MÁQUINAS E EQUIPAMENTOS | PAINEL DE CONTROLE FABR. MAQUIGERAL METALICO DIM 760X1310X380 MM C/1 PORTA 3 CONTACTORAS 2 DISJUNTORES CAP 6 A 2 TRANSFORMADORES DE FORCA POT 0.2 KVA 120 BORNES E 6 BOTOEIRAS | | SEGURANCA INDUSTRIAL | 1 | R$ 15.561,75 |
| 407 | MÁQUINAS E EQUIPAMENTOS | PAINEL DE CONTROLE FABR. MAQUIGERAL METALICO DIM 760X1310X380 MM C/1 PORTA 3 CONTACTORAS 2 DISJUNTORES CAP 6 A 2 TRANSFORMADORES DE FORCA POT 0.2 KVA 120 BORNES E 6 BOTOEIRAS | | SEGURANCA INDUSTRIAL | 1 | R$ 15.561,75 |



Este documento é cópia do original, assinado digitalmente por ANA ELISA LAQUIMIA DE SOUZA e Tribunal de Justica do Estado de Sao Paulo, protocolado em 09/09/2026 às 11:37 , sob o número WJM26411429880 .
Para conferir o original, acesse o site https://esaj.tjsp.jus.br/pastadigital/pg/abrirConferenciaDocumento.do, informe o processo 1115045-55.2025.8.26.0100 e código hcVFAisX.

| *Grupo de Bens: Máquinas e Equipamentos* | | | *CBE-COMPANHIA BRASILEIRA DE ESTIRENO - UNIDADE ACRILICOS - AN - CAMAÇARI - BA* | | | *Data-base: 11/2025* |
|---|---|---|---|---|---|---|
| ***Item*** | ***Conta*** | ***Descrição*** | ***Tag*** | ***Setor*** | ***Qtde.*** | ***Valor de Mercado 2025*** |
| 408 | MÁQUINAS E EQUIPAMENTOS | PAINEL DE CONTROLE FABR. MAQUIGERAL METALICO DIM 760X1310X380 MM C/1 PORTA 3 CONTACTORAS 2 DISJUNTORES POT 6 A E 2 TRANSFORMADORES DE FORÇA POT 0.2 KVA 120 BORNES E 6 BOTOEIRAS (DESATIVADO) | | SEGURANCA INDUSTRIAL | 1 | R$ 15.561,75 |
| 409 | MÁQUINAS E EQUIPAMENTOS | RESERVATORIO CILINDRICO VERTICAL EM ACO CARBONO CAP 2100 L | TQ-0044 | SEGURANCA INDUSTRIAL | 1 | R$ 16.425,75 |
| 410 | MÁQUINAS E EQUIPAMENTOS | RESERVATORIO P/OLEO DIESEL CILINDRICO VERTICAL EM ACO CARBONO CAP 140 L | TQ-0047 | SEGURANCA INDUSTRIAL | 1 | R$ 1.627,50 |
| 411 | MÁQUINAS E EQUIPAMENTOS | RESERVATORIO P/OLEO DIESEL CILINDRICO VERTICAL EM ACO CARBONO DIAM 520 MM ALT 900 MM CAP 140 L | TQ-0046 | SEGURANCA INDUSTRIAL | 1 | R$ 1.627,50 |
| 412 | MÁQUINAS E EQUIPAMENTOS | RESERVATORIO P/OLEO DIESEL CILINDRICO VERTICAL EM ACO CARBONO DIAM 520 MM ALT 900 MM CAP 140 L | TQ-0045 | SEGURANCA INDUSTRIAL | 1 | R$ 1.627,50 |
| 413 | MÁQUINAS E EQUIPAMENTOS | BANCO DE BATERIAS FABR. ADELCO MOD. UNIPOWER UP 12800, 380 V, CAP. 70 AH,30 BATERIAS DE 12 V/CADA, ESTANTE PV 1279 | | SUBESTAÇÃO 1 | 1 | R$ 49.068,00 |
| 414 | MÁQUINAS E EQUIPAMENTOS | BANCO DE CAPACITORES CAP. 30 KVAR | | SUBESTAÇÃO 1 | 1 | R$ 3.795,00 |
| 415 | MÁQUINAS E EQUIPAMENTOS | CHAVE SECCIONADORA FABR. HITACHI MOD COB SP.139 CAP 400 A TENSAO 14.4 KV | | SUBESTAÇÃO 1 | 2 | R$ 14.034,00 |
| 416 | MÁQUINAS E EQUIPAMENTOS | PAINEL ELETRICO DA UNIDADE DE REFRIGERAÇÃO (UR.101/ 102) COM 2 PORTAS DIM. 1200 X 1500 X 700 | | SUBESTAÇÃO 1 | 2 | R$ 154.629,75 |
| 417 | MÁQUINAS E EQUIPAMENTOS | PAINEL ELETRICO BTA (TR-01-2), 9 COLUNAS DIM. 6300 X 2500 X 1000 MM, 480 V | | SUBESTAÇÃO 1 | 1 | R$ 647.856,00 |
| 418 | MÁQUINAS E EQUIPAMENTOS | PAINEL ELETRICO CCM 2A (CB.240-3), 8 COLUNAS DIM. 5600 X 2500 X 450 MM, 50 GAVETAS, SENDO 1 COLUNA DE DISJUNTOR, , 440 V | CB.240-3 | SUBESTAÇÃO 1 | 1 | R$ 259.142,25 |
| 419 | MÁQUINAS E EQUIPAMENTOS | PAINEL ELETRICO CCM 3 FABR. TELEMECANIQUE, 440 V, 15 COLUNAS DIM. 9000 X 2500 X 400 MM, 50 GAVETAS, SENDO 1 COLUNA DE DISJUNTOR, | | SUBESTAÇÃO 1 | 1 | R$ 370.203,00 |
| 420 | MÁQUINAS E EQUIPAMENTOS | PAINEL ELETRICO CCM COM SOFT START DE 2 PORTAS DIM. 1600 X 2500 X 800 MM, 440 V | MPP.115A | SUBESTAÇÃO 1 | 1 | R$ 131.628,00 |
| 421 | MÁQUINAS E EQUIPAMENTOS | PAINEL ELETRICO CCM FABR. TELEMECANIQUE (HCN), 440 V, 2 COLUNAS DIM. 1200 X 2500 X 400 MM | | SUBESTAÇÃO 1 | 1 | R$ 49.360,50 |
| 422 | MÁQUINAS E EQUIPAMENTOS | PAINEL ELETRICO CCM, 6 COLUNAS DIM. 4200 X 2500 X 500 MM, 440 V | CB.140-3 | SUBESTAÇÃO 1 | 1 | R$ 215.952,00 |
| 423 | MÁQUINAS E EQUIPAMENTOS | PAINEL ELETRICO CCM, 8 COLUNAS DIM. 5600 X 2500 X 500 MM, 480 V | CB.140-5 | SUBESTAÇÃO 1 | 1 | R$ 287.935,50 |
| 424 | MÁQUINAS E EQUIPAMENTOS | PAINEL INTERFACE DE INSTRUMENTAÇÃO FABR. YOKOGAWA MOD. CENTUM CS 3000 | | SUBESTAÇÃO 1 | 1 | R$ 1.078.751,25 |
| 425 | MÁQUINAS E EQUIPAMENTOS | RETIFICADOR FABR. ENGETRON DOUBE WAY PUS MOD. DWTT10A2/+, NS. 0000370470 | | SUBESTAÇÃO 1 | 1 | R$ 21.107,25 |
| 426 | MÁQUINAS E EQUIPAMENTOS | TRANSFORMADOR ELETRICO DE TENSAO A OLEO FABR. INDUSELET POT. 2000 KVA/ 13800-440 V, TIPO M1 | TR.01-1/ 2 | SUBESTAÇÃO 1 | 2 | R$ 152.235,00 |



Este documento é cópia do original, assinado digitalmente por ANA ELISA LAQUIMIA DE SOUZA e Tribunal de Justica do Estado de Sao Paulo, protocolado em 09/09/2026 às 11:37 , sob o número WJM.26411429880 .
Para conferir o original, acesse o site https://esaj.tjsp.jus.br/pastadigital/pg/abrirConferenciaDocumento.do, informe o processo 1115045-55.2025.8.26.0100 e código hcVFAisX.

| *Grupo de Bens: Máquinas e Equipamentos* | | | *CBE-COMPANHIA BRASILEIRA DE ESTIRENO - UNIDADE ACRILICOS - AN - CAMAÇARI - BA* | | | *Data-base: 11/2025* |
|---|---|---|---|---|---|---|
| ***Item*** | ***Conta*** | ***Descrição*** | ***Tag*** | ***Setor*** | ***Qtde.*** | ***Valor de Mercado 2025*** |
| 427 | MÁQUINAS E EQUIPAMENTOS | TRANSFORMADOR ELETRICO DE TENSAO A SECO FABR. WEG POT. 2500 KVA/ 13800-480/ 227 V, TIPO 843276157 | TR.01-3 | SUBESTAÇÃO 1 | 1 | R$ 209.242,50 |
| 428 | MÁQUINAS E EQUIPAMENTOS | TRASFORMADOR ELETRICO DE TENSAO A SECO FABR. EASA POT. 45 KVA/ 440-220V | TL.140-4 | SUBESTAÇÃO 1 | 1 | R$ 23.103,75 |
| 429 | MÁQUINAS E EQUIPAMENTOS | TRASFORMADOR ELETRICO DE TENSAO A SECO FABR. EASA POT. 45 KVA/ 440-220V | | SUBESTAÇÃO 1 | 1 | R$ 23.103,75 |
| 430 | MÁQUINAS E EQUIPAMENTOS | TRASFORMADOR ELETRICO DE TENSAO A SECO FABR. ULTRASINUS POT. 112,5 KVA/ 440/-220-127 V (ANO 80) | | SUBESTAÇÃO 1 | 1 | R$ 17.425,50 |
| 431 | MÁQUINAS E EQUIPAMENTOS | TRASFORMADOR ELETRICO DE TENSAO A SECO FABR. WEG TIPO TETS111/ 54 POT. 45 KVA/ 440-220 V (ANO 84) | | SUBESTAÇÃO 1 | 1 | R$ 23.103,75 |
| 432 | MÁQUINAS E EQUIPAMENTOS | BANCO DE CAPACITORES AUTOMATICO FABR. INEPAR 150 KVAR, 4,16 KV, 20,8 A,, 1 CAPACITOR EM PAINEL DE 1 PORTA DIM. 1300 X 2000 X 1500 MM | | SUBESTAÇÃO 2 | 1 | R$ 18.976,50 |
| 433 | MÁQUINAS E EQUIPAMENTOS | BANCO DE CAPACITORES AUTOMATICO FABR. INEPAR 45 KVAR, 4,16 KV, 20,8 A,, 1 CAPACITOR EM PAINEL DE 1 PORTA DIM. 1300 X 2000 X 1500 MM | | SUBESTAÇÃO 2 | 1 | R$ 5.693,25 |
| 434 | MÁQUINAS E EQUIPAMENTOS | CUBÍCULO DE ENTRADA COM 3 COLUNAS, DIM. 2100 X 2500 X 1600 MM, 4,6 KV | | SUBESTAÇÃO 2 | 1 | R$ 431.904,00 |
| 435 | MÁQUINAS E EQUIPAMENTOS | PAINEL ELETRICO FABR. SCHNEIDER GAMA: (LSC2H-PI-IAC-AFL), ABRIGADO, 630 A COM: COLUNA 1 ENTRADA SM6-CAM-2, COLUNA 2 - TR-02-01 (OSBL), 1250 KVA / 13,8/ 4,15 KV, EM6-DM1-A, COLUNA 3 - TR-01-03 (C0MPRESSORES), 2500 KVA (13,8/ 0,46 KV) SM6 DM1-A; 2 DISJUNTORES QM2 E QM3 SK1 630A; 2 RELES MICROPROCESSADOS E PROTEÇÃO, MEDIÇÃO SGPAM 1000-T40 | PNTM-02-01 | SUBESTAÇÃO 2 | 1 | R$ 119.698,50 |
| 436 | MÁQUINAS E EQUIPAMENTOS | RESISTOR FABR. ELETELE P/ATERRAMENTO TENSAO 2.4 KV, CORRENTE 400 A, NR. A-12616 | | SUBESTAÇÃO 2 | 1 | R$ 5.211,75 |
| 437 | MÁQUINAS E EQUIPAMENTOS | TRASFORMADOR ELETRICO DE TENSAO A SECO FABR. SIEMENS TIPO GEAFOL FECHADO, NR. 6085118001 POT. 1250 KVA/ 13800-6160/ 2402 V | | SUBESTAÇÃO 2 | 1 | R$ 91.877,25 |
| 438 | MÁQUINAS E EQUIPAMENTOS | BANCO DE CAPACITORES AUTOMATICO FABR. INDUCON 95 KVAR, 220 V, 12 ESTAGIOS, 12 CAPACITORES EM PAINEL DIM. 1600 X 2000 X 500 MM | | SUBESTAÇÃO 3 | 1 | R$ 12.018,75 |
| 439 | MÁQUINAS E EQUIPAMENTOS | CUBICULO ELETRICO DE ENTRADA COM 2 PORTAS DIM. 1600 X 2500 1600 MM | | SUBESTAÇÃO 3 | 1 | R$ 329.069,25 |
| 440 | MÁQUINAS E EQUIPAMENTOS | CUBICULO ELETRICO DE SAIDA DIM. 700 X 2500 X 1600 MM FABR. SOEL | | SUBESTAÇÃO 3 | 1 | R$ 143.967,75 |
| 441 | MÁQUINAS E EQUIPAMENTOS | QUADRO BTB ELETRICO DE DISTRIBUIÇÃO FABR. ASEA COM 2 COLUNAS DIM. 1600 X 2500 X 1200 MM, 220 V | | SUBESTAÇÃO 3 | 1 | R$ 185.101,50 |
| 442 | MÁQUINAS E EQUIPAMENTOS | TRANSFORMADOR ELETRICO DE TENSAO A OLEO FABR. SOEL POT. 500 KVA/ 13800-220/ 127 V | | SUBESTAÇÃO 3 | 1 | R$ 41.439,75 |
| 443 | MÁQUINAS E EQUIPAMENTOS | PAINEL ELETRICO AUXILIAR DO USUARIO FABR. TECMED DIM. 800 X 800 X 2000 C/ DISJUNTOR DE ENTRADA | | SUBESTAÇÃO DE ENTRADA | 1 | R$ 78.542,25 |



Este documento é cópia do original, assinado digitalmente por ANA ELISA LAQUIMIA DE SOUZA e Tribunal de Justica do Estado de Sao Paulo, protocolado em 09/09/2026 às 11:37 , sob o número WJM.26411429880 .
Para conferir o original, acesse o site https://esaj.tjsp.jus.br/pastadigital/pg/abrirConferenciaDocumento.do, informe o processo 1115045-55.2025.8.26.0100 e código hcVFAisX.

| *Grupo de Bens: Máquinas e Equipamentos* | | | *CBE-COMPANHIA BRASILEIRA DE ESTIRENO - UNIDADE ACRILICOS - AN - CAMAÇARI - BA* | | | *Data-base: 11/2025* |
|---|---|---|---|---|---|---|
| ***Item*** | ***Conta*** | ***Descrição*** | ***Tag*** | ***Setor*** | ***Qtde.*** | ***Valor de Mercado 2025*** |
| 444 | MÁQUINAS E EQUIPAMENTOS | PAINEL ELETRICO DE ENTRADA 13,8 KV, C/ 9 COLUNAS DIM. 9900 X 2500 X 1600 MM COM 5 DISJUNTORES ABB VD4 | | SUBESTAÇÃO DE ENTRADA | 1 | R$ 2.429.898,75 |
| 445 | MÁQUINAS E EQUIPAMENTOS | SISTEMA DE CONTROLE SDCD DA UNIDADE (HARDWARE +SOFTWARE) | | SALA DE CONTROLE | 1 | R$ 562.173,00 |
| 446 | MÁQUINAS E EQUIPAMENTOS | BOMBA CENTRÍFUGA MAGNÉTICA FABR. ANSIMAG SUNDYNE (ALEF) MOD. K1518-CB, VAZAO 3,6 M3/H C/MOTOR ELÉTRICO POT 10 CV / NS: G3009840-01 EM FOFO REVESTIDA | PP 312A | PURIFICAÇAO DE ACETONITRILA | 1 | R$ 275.571,75 |
| 447 | MÁQUINAS E EQUIPAMENTOS | BOMBA CENTRÍFUGA MAGNÉTICA FABR. ANSIMAG SUNDYNE (ALEF) MOD. K1518-CB, VAZAO 3,6 M3/H C/MOTOR ELÉTRICO POT 10 CV / NS: G3009840-02 EM FOFO REVESTIDA | PP 312S | PURIFICAÇAO DE ACETONITRILA | 1 | R$ 275.571,75 |
| 448 | MÁQUINAS E EQUIPAMENTOS | BOMBA CENTRÍFUGA FABR. OMEL MOD. UND/III A110 (8” X 6” X 15”), VAZAO 450 M3/H C/MOTOR ELÉTRICO POT 150 CV / NS: 213576A EM ASTM A744 | PP 460A | PURIFICAÇAO DE ACETONITRILA | 1 | R$ 142.014,75 |
| 449 | MÁQUINAS E EQUIPAMENTOS | BOMBA CENTRÍFUGA FABR. OMEL MOD. UND/III A110 (8” X 6” X 15”), VAZAO 450 M3/H C/MOTOR ELÉTRICO POT 150 CV / NS: 213576B EM ASTM A744 | PP 460B | PURIFICAÇAO DE ACETONITRILA | 1 | R$ 142.014,75 |
| 450 | MÁQUINAS E EQUIPAMENTOS | BOMBA CENTRÍFUGA FABR. OMEL MOD. UND/III A110 (8” X 6” X 15”), VAZAO 450 M3/H C/MOTOR ELÉTRICO POT 150 CV / NS: 213577 EM A395 | PP 460S | PURIFICAÇAO DE ACETONITRILA | 1 | R$ 142.014,75 |
| 451 | MÁQUINAS E EQUIPAMENTOS | DUAS BOMBA CENTRÍFUGA FABR. OMEL UND/III-A20 (Ø3” X Ø1.1/2” X Ø13”), VAZAO 18 M3/H C/MOTOR ELÉTRICO POT 25 CV / NS: 214026A/B E ASTM A744 | J 3341 A/B | PURIFICAÇAO DE ACETONITRILA | 1 | R$ 160.715,25 |
| 452 | MÁQUINAS E EQUIPAMENTOS | COMPRESSOR ROTATIVO DE PARAFUSO VELOCIDADE FIXA, ISENTO DE ÓLEO FABR. INGERSOLL RAND, MOD. H200A VFD, VAZÃO 854 CFM, C/ MOTOR ELÉTRICO: 200 HP / TROCADOR INCORPORADO | PC 458 | PURIFICAÇAO DE ACETONITRILA | 1 | R$ 791.409,75 |
| 453 | MÁQUINAS E EQUIPAMENTOS | BOMBA CENTRÍFUGA HERMÉTICA FABR. LEWA MOD. HM21C-A2, VAZAO 3,6 M3/H C/MOTOR ELÉTRICO POT 3 CV / NS: EK80E0933A-1, EM SCS 14A | PP 801A | PURIFICAÇAO DE ACETONITRILA | 1 | R$ 100.008,75 |
| 454 | MÁQUINAS E EQUIPAMENTOS | BOMBA CENTRÍFUGA HERMÉTICA FABR. LEWA MOD. HM21C-A2, VAZAO 3,6 M3/H C/MOTOR ELÉTRICO POT 3 CV / NS: EK80E0933A-2, EM SCS 14A | PP 801S | PURIFICAÇAO DE ACETONITRILA | 1 | R$ 100.008,75 |
| 455 | MÁQUINAS E EQUIPAMENTOS | BOMBA CENTRÍFUGA HERMÉTICA FABR. LEWA MOD. HM21C-A3, VAZAO 4,1 M3/H C/MOTOR ELÉTRICO POT 4 CV / NS: EK80E0933B-1, EM SCS 14A | PP 802A | PURIFICAÇAO DE ACETONITRILA | 1 | R$ 102.903,00 |
| 456 | MÁQUINAS E EQUIPAMENTOS | BOMBA CENTRÍFUGA HERMÉTICA FABR. LEWA MOD. HM21C-A3, VAZAO 4,1 M3/H C/MOTOR ELÉTRICO POT 4 CV / NS: EK80E0933B-2, EM SCS 14A | PP 802S | PURIFICAÇAO DE ACETONITRILA | 1 | R$ 102.903,00 |
| 457 | MÁQUINAS E EQUIPAMENTOS | BOMBA CENTRÍFUGA HERMÉTICA FABR. LEWA MOD. HN23B-B1, VAZAO 24 M3/H C/MOTOR ELÉTRICO POT 5 CV / NS: EK80E0870C-1, EM SCS 14A | PP 803A | PURIFICAÇAO DE ACETONITRILA | 1 | R$ 88.483,50 |
| 458 | MÁQUINAS E EQUIPAMENTOS | BOMBA CENTRÍFUGA HERMÉTICA FABR. LEWA MOD. HN23B-B1, VAZAO 24 M3/H C/MOTOR ELÉTRICO POT 5 CV / NS: EK80E0870C-2, EM SCS 14A | PP 803S | PURIFICAÇAO DE ACETONITRILA | 1 | R$ 88.483,50 |



Este documento é cópia do original, assinado digitalmente por ANA ELISA LAQUIMIA DE SOUZA e Tribunal de Justica do Estado de Sao Paulo, protocolado em 09/09/2026 às 11:37 , sob o número WJM26411429880 .
Para conferir o original, acesse o site https://esaj.tjsp.jus.br/pastadigital/pg/abrirConferenciaDocumento.do, informe o processo 1115045-55.2025.8.26.0100 e código hcVFAisX.

| *Grupo de Bens: Máquinas e Equipamentos* | | | *CBE-COMPANHIA BRASILEIRA DE ESTIRENO - UNIDADE ACRILICOS - AN - CAMAÇARI - BA* | | | *Data-base: 11/2025* |
|---|---|---|---|---|---|---|
| ***Item*** | ***Conta*** | ***Descrição*** | ***Tag*** | ***Setor*** | ***Qtde.*** | ***Valor de Mercado 2025*** |
| 459 | MÁQUINAS E EQUIPAMENTOS | BOMBA CENTRÍFUGA HERMÉTICA FABR. LEWA MOD. HN21B-A3, VAZAO 3,6 M3/H C/MOTOR ELÉTRICO POT 3 CV / NS: EK80E0870D-1, EM SCS 14A | PP 804A | PURIFICAÇAO DE ACETONITRILA | 1 | R$ 70.608,75 |
| 460 | MÁQUINAS E EQUIPAMENTOS | BOMBA CENTRÍFUGA HERMÉTICA FABR. LEWA MOD. HN21B-A3, VAZAO 3,6 M3/H C/MOTOR ELÉTRICO POT 3 CV / NS: EK80E0870D-2, EM SCS 14A | PP 804S | PURIFICAÇAO DE ACETONITRILA | 1 | R$ 70.608,75 |
| 461 | MÁQUINAS E EQUIPAMENTOS | BOMBA CENTRÍFUGA HERMÉTICA FABR. LEWA MOD. HN21B-A3, VAZAO 3,6 M3/H C/MOTOR ELÉTRICO POT 3 CV / NS: EK80E0870E-1, EM SCS 14A | PP 805A | PURIFICAÇAO DE ACETONITRILA | 1 | R$ 70.608,75 |
| 462 | MÁQUINAS E EQUIPAMENTOS | BOMBA CENTRÍFUGA HERMÉTICA FABR. LEWA MOD. HN21B-A3, VAZAO 3,6 M3/H C/MOTOR ELÉTRICO POT 3 CV / NS: EK80E0870E-2, EM SCS 14A | PP 805S | PURIFICAÇAO DE ACETONITRILA | 1 | R$ 70.608,75 |
| 463 | MÁQUINAS E EQUIPAMENTOS | BOMBA CENTRÍFUGA HERMÉTICA FABR. LEWA MOD. HN21B-A2, VAZAO 3,6 M3/H C/MOTOR ELÉTRICO POT 3 CV / NS: EK80E0870F-1, EM SCS 14A | PP 806A | PURIFICAÇAO DE ACETONITRILA | 1 | R$ 70.608,75 |
| 464 | MÁQUINAS E EQUIPAMENTOS | BOMBA CENTRÍFUGA HERMÉTICA FABR. LEWA MOD. HN21B-A2, VAZAO 3,6 M3/H C/MOTOR ELÉTRICO POT 3 CV / NS: EK80E0870F-2, EM SCS 14A | PP 806S | PURIFICAÇAO DE ACETONITRILA | 1 | R$ 70.608,75 |
| 465 | MÁQUINAS E EQUIPAMENTOS | BOMBA CENTRÍFUGA HERMÉTICA FABR. LEWA MOD. HN22C-B2, VAZAO 8 M3/H C/MOTOR ELÉTRICO POT 7 CV / NS: EK80E0870G-1, EM SCS 14A | PP 807A | PURIFICAÇAO DE ACETONITRILA | 1 | R$ 86.576,25 |
| 466 | MÁQUINAS E EQUIPAMENTOS | BOMBA CENTRÍFUGA HERMÉTICA FABR. LEWA MOD. HN22C-B2, VAZAO 8 M3/H C/MOTOR ELÉTRICO POT 7 CV / NS: EK80E0870G-2, EM SCS 14A | PP 807S | PURIFICAÇAO DE ACETONITRILA | 1 | R$ 86.576,25 |
| 467 | MÁQUINAS E EQUIPAMENTOS | BOMBA DE VÁCUO FAB. OMEL MOD. BLA 230/200 VAZÃO 400 M³/H C/ MOTOR ELÉTRICO 25 CV / NS: 210465A / ANO DE FABRICAÇÃO: 2018, CORPO E ROTOR EM A744 CF8M, EIXO AISI 316 | PP 808A | PURIFICAÇAO DE ACETONITRILA | 1 | R$ 334.460,25 |
| 468 | MÁQUINAS E EQUIPAMENTOS | BOMBA DE VÁCUO FAB. OMEL MOD. BLA 230/200 VAZÃO 400 M³/H C/ MOTOR ELÉTRICO 25 CV / NS: 210465B / ANO DE FABRICAÇÃO: 2018, CORPO E ROTOR EM A744 CF8M, EIXO AISI 316 | PP 808S | PURIFICAÇAO DE ACETONITRILA | 1 | R$ 334.460,25 |
| 469 | MÁQUINAS E EQUIPAMENTOS | BOMBA CENTRÍFUGA HERMÉTICA FABR. LEWA MOD. HN21B-A2, VAZAO 3,6 M3/H C/MOTOR ELÉTRICO POT 2 CV / NS: EK80E0870H-1, CARCAÇA E ROTOR ACA 14A, EIXO SUS316 | PP 809A | PURIFICAÇAO DE ACETONITRILA | 1 | R$ 70.608,75 |
| 470 | MÁQUINAS E EQUIPAMENTOS | BOMBA CENTRÍFUGA HERMÉTICA FABR. LEWA MOD. HN21B-A2, VAZAO 3,6 M3/H C/MOTOR ELÉTRICO POT 2 CV / NS: EK80E0870H-2, CARCAÇA E ROTOR ACA 14A, EIXO SUS316 | PP 809S | PURIFICAÇAO DE ACETONITRILA | 1 | R$ 70.608,75 |
| 471 | MÁQUINAS E EQUIPAMENTOS | BOMBA CENTRÍFUGA HERMÉTICA FABR. LEWA MOD. HN21B-A2, VAZAO 3,6 M3/H C/MOTOR ELÉTRICO POT 3 CV / NS: EK80E0870I-1, CARCAÇA E ROTOR EM A744 CF8M, EIXO AISI 316 | PP 810A | PURIFICAÇAO DE ACETONITRILA | 1 | R$ 70.608,75 |
| 472 | MÁQUINAS E EQUIPAMENTOS | BOMBA CENTRÍFUGA HERMÉTICA FABR. LEWA MOD. HN21B-A2, VAZAO 3,6 M3/H C/MOTOR ELÉTRICO POT 3 CV / NS: EK80E0870I-2, CARCAÇA E ROTOR EM A744 CF8M, EIXO AISI 316 | PP 810S | PURIFICAÇAO DE ACETONITRILA | 1 | R$ 70.608,75 |



Este documento é cópia do original, assinado digitalmente por ANA ELISA LAQUIMIA DE SOUZA e Tribunal de Justica do Estado de Sao Paulo, protocolado em 09/09/2026 às 11:37 , sob o número WJM26411429880 .
Para conferir o original, acesse o site https://esaj.tjsp.jus.br/pastadigital/pg/abrirConferenciaDocumento.do, informe o processo 1115045-55.2025.8.26.0100 e código hcVFAisX.

| *Grupo de Bens: Máquinas e Equipamentos* | | | *CBE-COMPANHIA BRASILEIRA DE ESTIRENO - UNIDADE ACRILICOS - AN - CAMAÇARI - BA* | | | *Data-base: 11/2025* |
|---|---|---|---|---|---|---|
| ***Item*** | ***Conta*** | ***Descrição*** | ***Tag*** | ***Setor*** | ***Qtde.*** | ***Valor de Mercado 2025*** |
| 473 | MÁQUINAS E EQUIPAMENTOS | BOMBA CENTRÍFUGA HERMÉTICA FABR. LEWA MOD. HN21B-A2, VAZAO 4,78 M3/H C/MOTOR ELÉTRICO POT 2 CV / NS: EK80E0870J-1, CARCAÇA E ROTOR EM A744 CF8M, EIXO AISI 316 | PP 811A | PURIFICAÇAO DE ACETONITRILA | 1 | R$ 70.608,75 |
| 474 | MÁQUINAS E EQUIPAMENTOS | BOMBA CENTRÍFUGA HERMÉTICA FABR. LEWA MOD. HN21B-A2, VAZAO 4,78 M3/H C/MOTOR ELÉTRICO POT 2 CV / NS: EK80E0870J-2, CARCAÇA E ROTOR EM A744 CF8M, EIXO AISI 316 | PP 811S | PURIFICAÇAO DE ACETONITRILA | 1 | R$ 70.608,75 |
| 475 | MÁQUINAS E EQUIPAMENTOS | BOMBA CENTRÍFUGA HERMÉTICA FABR. LEWA MOD. HQ21C-A3, VAZAO 6 M3/H C/MOTOR ELÉTRICO POT 3 CV / NS: EK80E0870K-1, CARCAÇA E ROTOR EM A744 CF8M, EIXO AISI 316 | PP 812A | PURIFICAÇAO DE ACETONITRILA | 1 | R$ 83.382,75 |
| 476 | MÁQUINAS E EQUIPAMENTOS | BOMBA CENTRÍFUGA HERMÉTICA FABR. LEWA MOD. HQ21C-A3, VAZAO 6 M3/H C/MOTOR ELÉTRICO POT 3 CV / NS: EK80E0870K-2, CARCAÇA E ROTOR EM A744 CF8M, EIXO AISI 316 | PP 812S | PURIFICAÇAO DE ACETONITRILA | 1 | R$ 83.382,75 |
| 477 | MÁQUINAS E EQUIPAMENTOS | BOMBA CENTRÍFUGA HERMÉTICA FABR. LEWA MOD. HN21B-A2, VAZAO 4,7 M3/H C/MOTOR ELÉTRICO POT 3 CV / NS: EK80E0870L-1, CARCAÇA E ROTOR EM A744 CF8M, EIXO AISI 316 | PP 813A | PURIFICAÇAO DE ACETONITRILA | 1 | R$ 78.534,00 |
| 478 | MÁQUINAS E EQUIPAMENTOS | BOMBA CENTRÍFUGA HERMÉTICA FABR. LEWA MOD. HN21B-A2, VAZAO 4,7 M3/H C/MOTOR ELÉTRICO POT 3 CV / NS: EK80E0870L-2, CARCAÇA E ROTOR EM A744 CF8M, EIXO AISI 316 | PP 813S | PURIFICAÇAO DE ACETONITRILA | 1 | R$ 78.534,00 |
| 479 | MÁQUINAS E EQUIPAMENTOS | BOMBA CENTRÍFUGA HERMÉTICA FABR. LEWA MOD. HN21B-A2, VAZAO 3,6 M3/H C/MOTOR ELÉTRICO POT 3 CV / NS: EK80E0870M-1, CARCAÇA E ROTOR EM A744 CF8M, EIXO AISI 316 | PP 814A | PURIFICAÇAO DE ACETONITRILA | 1 | R$ 69.899,25 |
| 480 | MÁQUINAS E EQUIPAMENTOS | BOMBA CENTRÍFUGA HERMÉTICA FABR. LEWA MOD. HN21B-A2, VAZAO 3,6 M3/H C/MOTOR ELÉTRICO POT 3 CV / NS: EK80E0870M-2, CARCAÇA E ROTOR EM A744 CF8M, EIXO AISI 316 | PP 814S | PURIFICAÇAO DE ACETONITRILA | 1 | R$ 69.899,25 |
| 481 | MÁQUINAS E EQUIPAMENTOS | BOMBA CENTRIFUGA FABR. FLOWSERVE MOD. 1K1.5x1-62RV M3 ST VAZÃO 12 M³/H C/ MOTOR ELÉTRICA 7,5 CV, CORPO E ROTOR CD4M, EIXO 4140 | PP 815A | PURIFICAÇAO DE ACETONITRILA | 1 | R$ 75.840,00 |
| 482 | MÁQUINAS E EQUIPAMENTOS | BOMBA CENTRIFUGA FABR. FLOWSERVE MOD. 1K1.5x1-62RV M3 ST VAZÃO 12 M³/H C/ MOTOR ELÉTRICA 7,5 CV, CORPO E ROTOR CD4M, EIXO 4140 | PP 815S | PURIFICAÇAO DE ACETONITRILA | 1 | R$ 75.840,00 |
| 483 | MÁQUINAS E EQUIPAMENTOS | BOMBA CENTRIFUGA FABR. TEIKOKU MOD. F60-3111N4BL-0204SG1-AV VAZÃO 8 M³/H C/ MOTOR ELÉTRICA 2 CV / NS: 2021015751, CORPO, ROTOR E EIXO 316 SS | PP 816A | PURIFICAÇAO DE ACETONITRILA | 1 | R$ 83.463,75 |
| 484 | MÁQUINAS E EQUIPAMENTOS | BOMBA CENTRIFUGA FABR. TEIKOKU MOD. F60-3111N4BL-0204SG1-AV VAZÃO 8 M³/H C/ MOTOR ELÉTRICA 2 CV / NS: 2021015752, CORPO, ROTOR E EIXO 316 SS | PP 816S | PURIFICAÇAO DE ACETONITRILA | 1 | R$ 83.463,75 |
| 485 | MÁQUINAS E EQUIPAMENTOS | BOMBA CENTRÍFUGA AUTO ESCORVANTE FABR. OMEL MOD. UND/III AE 2" X 1" X 10", VAZAO 20 M3/H C/MOTOR ELÉTRICO POT 7,5 CV / NS: 213866A, CARCAÇA ASTM A216, ROTOR ASTM A744 CFB E EIXO SAE 4140 | PP 817A | PURIFICAÇAO DE ACETONITRILA | 1 | R$ 97.305,00 |



Este documento é cópia do original, assinado digitalmente por ANA ELISA LAQUIMIA DE SOUZA e Tribunal de Justica do Estado de Sao Paulo, protocolado em 09/09/2026 às 11:37 , sob o número WJM26411429880
Para conferir o original, acesse o site https://esaj.tjsp.jus.br/pastadigital/pg/abrirConferenciaDocumento.do, informe o processo 1115045-55.2025.8.26.0100 e código hcVFAisX.

| *Grupo de Bens: Máquinas e Equipamentos* | | | *CBE-COMPANHIA BRASILEIRA DE ESTIRENO - UNIDADE ACRILICOS - AN - CAMAÇARI - BA* | | | *Data-base: 11/2025* |
|---|---|---|---|---|---|---|
| ***Item*** | ***Conta*** | ***Descrição*** | ***Tag*** | ***Setor*** | ***Qtde.*** | ***Valor de Mercado 2025*** |
| 486 | MÁQUINAS E EQUIPAMENTOS | BOMBA CENTRÍFUGA AUTO ESCORVANTE FABR. OMEL MOD. UND/III AE 2" X 1" X 10", VAZAO 20 M3/H C/MOTOR ELÉTRICO POT 7,5 CV / NS: 213866B, ROTOR ASTM A744 CFB E EIXO SAE 4140 | PP 817S | PURIFICAÇAO DE ACETONITRILA | 1 | R$ 97.305,00 |
| 487 | MÁQUINAS E EQUIPAMENTOS | BOMBA CENTRIFUGA FABR. TEIKOKU MOD. F60-3211N4BL-0204SF1-AV VAZÃO 3,6 M³/H C/ MOTOR ELÉTRICA 3,5 CV / NS: 2021015753, CORPO, ROTOR E EIXO 316 SS | PP 818A | PURIFICAÇAO DE ACETONITRILA | 1 | R$ 88.464,00 |
| 488 | MÁQUINAS E EQUIPAMENTOS | BOMBA CENTRIFUGA FABR. TEIKOKU MOD. F60-3211N4BL-0204SF1-AV VAZÃO 3,6 M³/H C/ MOTOR ELÉTRICA 3,5 CV / NS: 2021015754, CORPO, ROTOR E EIXO 316 SS | PP 818S | PURIFICAÇAO DE ACETONITRILA | 1 | R$ 88.464,00 |
| 489 | MÁQUINAS E EQUIPAMENTOS | TROCADOR CASCO E TUBO ÁREA 39 M² DIM. 600 X 1500 MM 436 TUBOS DE 3/4"BWG14 FABR. APEMA, TUBOS EM SA-213 TP316L, CASCO SA 285C E ESPELHO SA-240-316L | TT 801 | PURIFICAÇAO DE ACETONITRILA | 1 | R$ 303.311,25 |
| 490 | MÁQUINAS E EQUIPAMENTOS | TROCADOR CASCO E TUBO ÁREA 19 M² DIM. 400 X 2000 MM 156 TUBOS DE 3/4"BWG14 FABR. APEMA, TUBOS EM SA-213 TP316L, CASCO SA 285C E ESPELHO SA-240-316L | TT 802 | PURIFICAÇAO DE ACETONITRILA | 1 | R$ 148.137,75 |
| 491 | MÁQUINAS E EQUIPAMENTOS | TROCADOR CASCO E TUBO ÁREA 49 M² DIM. 600 X 3000 MM 165 TUBOS DE 32 MM BWG14 FABR. APEMA, TUBOS EM SA-213 TP316L, CASCO SA 285C E ESPELHO SA-240-316L | TT 803 | PURIFICAÇAO DE ACETONITRILA | 1 | R$ 278.556,00 |
| 492 | MÁQUINAS E EQUIPAMENTOS | TROCADOR CASCO E TUBO ÁREA 693 M² DIM.1200 X 6000 MM 1931 TUBOS DE 3/4" BWG14 FABR. APEMA, TUBOS EM SA-213 TP316L, CASCO SA 285C E ESPELHO SA-240-316L | TT 804 | PURIFICAÇAO DE ACETONITRILA | 1 | R$ 1.418.250,75 |
| 493 | MÁQUINAS E EQUIPAMENTOS | TROCADOR CASCO E TUBO ÁREA 11,2 M² DIM.350 X 1500 MM 125 TUBOS DE 3/4" BWG14 FABR. APEMA, TUBOS EM SA-213 TP316L, CASCO SA 285C E ESPELHO SA-240-316L | TT 805 | PURIFICAÇAO DE ACETONITRILA | 1 | R$ 116.124,00 |
| 494 | MÁQUINAS E EQUIPAMENTOS | TROCADOR CASCO E TUBO ÁREA 47,58 M² DIM.600 X 3000 MM 160 TUBOS DE 1 1/4" BWG14 FABR. APEMA, TUBOS EM SA-213 TP316L, CASCO SA 285C E ESPELHO SA-240-316L | TT 806 | PURIFICAÇAO DE ACETONITRILA | 1 | R$ 230.103,00 |
| 495 | MÁQUINAS E EQUIPAMENTOS | TROCADOR CASCO E TUBO ÁREA 42 M² DIM.550 X 2000 MM 354 TUBOS DE 3/4" BWG14 FABR. APEMA, TUBOS EM SA-213 TP316L, CASCO SA 285C E ESPELHO SA-240-316L | TT 807 | PURIFICAÇAO DE ACETONITRILA | 1 | R$ 308.356,50 |
| 496 | MÁQUINAS E EQUIPAMENTOS | TROCADOR CASCO E TUBO ÁREA 7 M² DIM.300 X 1500 MM 78 TUBOS DE 3/4" BWG14 FABR. APEMA, TUBOS EM SA-213 TP316L, CASCO SA 285C E ESPELHO SA-240-316L | TT 808 | PURIFICAÇAO DE ACETONITRILA | 1 | R$ 104.224,50 |
| 497 | MÁQUINAS E EQUIPAMENTOS | TROCADOR CASCO E TUBO ÁREA 54 M² DIM.650 X 3000 MM 181 TUBOS DE 32 MM BWG14 FABR. APEMA, TUBOS EM SA-213 TP316L, CASCO SA 285C E ESPELHO SA-240-316L | TT 809 | PURIFICAÇAO DE ACETONITRILA | 1 | R$ 263.101,50 |
| 498 | MÁQUINAS E EQUIPAMENTOS | TROCADOR CASCO E TUBO ÁREA 10,4 M² DIM.300 X 2000 MM 87 TUBOS DE 3/4" BWG14 FABR. APEMA, TUBOS EM SA-213 TP316L, CASCO SA 285C E ESPELHO SA-240-316L | TT 810 | PURIFICAÇAO DE ACETONITRILA | 1 | R$ 102.684,00 |
| 499 | MÁQUINAS E EQUIPAMENTOS | TROCADOR BITUBULAR ÁREA: 1,68 M² 1" X 2" X 16.000 MM FABR. APEMA, MATERIAL SA-312 TP314L | TD 811 | PURIFICAÇAO DE ACETONITRILA | 1 | R$ 60.128,25 |



Este documento é cópia do original, assinado digitalmente por ANA ELISA LAQUIMIA DE SOUZA e Tribunal de Justica do Estado de Sao Paulo, protocolado em 09/09/2026 às 11:37 , sob o número WJM26411429880 .
Para conferir o original, acesse o site https://esaj.tjsp.jus.br/pastadigital/pg/abrirConferenciaDocumento.do, informe o processo 1115045-55.2025.8.26.0100 e código hcVFAisX.

| *Grupo de Bens: Máquinas e Equipamentos* | | | *CBE-COMPANHIA BRASILEIRA DE ESTIRENO - UNIDADE ACRILICOS - AN - CAMAÇARI - BA* | | | *Data-base: 11/2025* |
|---|---|---|---|---|---|---|
| ***Item*** | ***Conta*** | ***Descrição*** | ***Tag*** | ***Setor*** | ***Qtde.*** | ***Valor de Mercado 2025*** |
| 500 | MÁQUINAS E EQUIPAMENTOS | TROCADOR BITUBULAR ÁREA: 1,26 M² 1" X 2" X 12.000 MM FABR. APEMA, MATERIAL SA-312 TP314L | TD 812 | PURIFICAÇAO DE ACETONITRILA | 1 | R$ 49.770,00 |
| 501 | MÁQUINAS E EQUIPAMENTOS | TROCADOR BITUBULAR ÁREA: 1,26 M² 1" X 2" X 12.000 MM FABR. APEMA, MATERIAL SA-312 TP314L | TD 813 | PURIFICAÇAO DE ACETONITRILA | 1 | R$ 49.770,00 |
| 502 | MÁQUINAS E EQUIPAMENTOS | TROCADOR BITUBULAR ÁREA: 1,26 M² 1" X 2" X 4.000 MM FABR. APEMA, MATERIAL SA-312 TP314L | TD 814 | PURIFICAÇAO DE ACETONITRILA | 1 | R$ 38.012,25 |
| 503 | MÁQUINAS E EQUIPAMENTOS | TANQUE VERTICAL CILINDRICO API 650 FABR. RICEFER DIAM. INT. 3900 X 6630MM, CAP 78 M3, PESO VAZIO 4802 KGEM INOX 304 | MT 312 | PURIFICAÇAO DE ACETONITRILA | 1 | R$ 370.620,00 |
| 504 | MÁQUINAS E EQUIPAMENTOS | TANQUE VERTICAL CILINDRICO API 650 FABR. FLUXOMAQ INT. 7700 X 7196MM, CAP 335 M3, PESO VAZIO 14051 KG EM AÇO CARBONO 304 ANO DE FABRICAÇÃO 1977 | MT 412 | PURIFICAÇAO DE ACETONITRILA | 1 | R$ 19.765,50 |
| 505 | MÁQUINAS E EQUIPAMENTOS | TANQUE VERTICAL CILINDRICO API 650 FABR. RICEFER DIAM. INT. 3900 X 6630MM, CAP 78 M3, PESO VAZIO 4860 KG EM SA 240-304L | MT 801 | PURIFICAÇAO DE ACETONITRILA | 1 | R$ 370.620,00 |
| 506 | MÁQUINAS E EQUIPAMENTOS | VASO DE PRESSÃO ASME VIII DIV.I FABR. APEMA DIAM. INT. 500 X 1200MM ESPES. 4 MM, PESO VAZIO 120 KG, EM SA 240-304L | MS 801 | PURIFICAÇAO DE ACETONITRILA | 1 | R$ 45.762,75 |
| 507 | MÁQUINAS E EQUIPAMENTOS | VASO DE PRESSÃO ASME VIII DIV.I FABR. APEMA DIAM. INT. 1800 X 2500MM ESPES. 5 MM, PESO VAZIO 1500 KG, EM SA 240-304L | MS 802 | PURIFICAÇAO DE ACETONITRILA | 1 | R$ 224.329,50 |
| 508 | MÁQUINAS E EQUIPAMENTOS | VASO DE PRESSÃO ASME VIII DIV.I FABR. APEMA DIAM. INT. 2000 X 6000MM ESPES. 5 MM, COM SERPENTINA INTERNA E BICO SPRAY PESO VAZIO 2280 KG, EM SA 240-304L | MS 803 | PURIFICAÇAO DE ACETONITRILA | 1 | R$ 321.275,25 |
| 509 | MÁQUINAS E EQUIPAMENTOS | VASO DE PRESSÃO ASME VIII DIV.I FABR. APEMA DIAM. INT. 2000 X 6000MM ESPES. 5 MM, COM SERPENTINA INTERNA PESO VAZIO 2280 KG, EM SA 240-304L | MS 804 | PURIFICAÇAO DE ACETONITRILA | 1 | R$ 305.092,50 |
| 510 | MÁQUINAS E EQUIPAMENTOS | VASO DE PRESSÃO ASME VIII DIV.I FABR. APEMA DIAM. INT. 2000 X 6000MM ESPES. 5 MM, COM SERPENTINA INTERNA PESO VAZIO 2450 KG, EM SA 240-304L | MS 805 | PURIFICAÇAO DE ACETONITRILA | 1 | R$ 312.513,00 |
| 511 | MÁQUINAS E EQUIPAMENTOS | VASO DE PRESSÃO ASME VIII DIV.I FABR. APEMA DIAM. INT. 500 X 1500MM ESPES. 4 MM, PESO VAZIO 147 KG, EM SA 240-304L | MS 806 | PURIFICAÇAO DE ACETONITRILA | 1 | R$ 48.243,75 |
| 512 | MÁQUINAS E EQUIPAMENTOS | VASO DE PRESSÃO ASME VIII DIV.I FABR. APEMA DIAM. INT. 1400 X 3000MM ESPES. 4 MM, PESO VAZIO 1200 KG, EM SA 240-304L | MS 807 | PURIFICAÇAO DE ACETONITRILA | 1 | R$ 163.257,75 |
| 513 | MÁQUINAS E EQUIPAMENTOS | VASO DE PRESSÃO ASME VIII DIV.I FABR. APEMA DIAM. INT. 1000 X 2000MM ESPES. 4 MM, COM SERPENTINA INTERNA PESO VAZIO 670 KG, EM SA 240-304L | MS 808 | PURIFICAÇAO DE ACETONITRILA | 1 | R$ 117.378,00 |
| 514 | MÁQUINAS E EQUIPAMENTOS | VASO DE PRESSÃO ASME VIII DIV.I FABR. APEMA DIAM. INT. 1000 X 2000MM ESPES. 4 MM, COM SERPENTINA INTERNA PESO VAZIO 650 KG, EM SA 240-304L | MS 809 | PURIFICAÇAO DE ACETONITRILA | 1 | R$ 120.008,25 |
| 515 | MÁQUINAS E EQUIPAMENTOS | VASO DE PRESSÃO ASME VIII DIV.I FABR. APEMA DIAM. INT. 1200 X 2000MM ESPES. 4 MM PESO VAZIO 750 KG, EM SA 240-304L | MS 810 | PURIFICAÇAO DE ACETONITRILA | 1 | R$ 174.406,50 |
| 516 | MÁQUINAS E EQUIPAMENTOS | VASO DE PRESSÃO ASME VIII DIV.I FABR. APEMA DIAM. INT. 500 X 1500MM ESPES. 4 MM PESO VAZIO 150 KG, EM SA 240-304L | MS 811 | PURIFICAÇAO DE ACETONITRILA | 1 | R$ 44.872,50 |
| 517 | MÁQUINAS E EQUIPAMENTOS | VASO DE PRESSÃO ASME VIII DIV.I FABR. APEMA DIAM. INT. 1800 X 3000MM ESPES. 5 MM PESO VAZIO 1290 KG, EM SA 240-304L | MS 812 | PURIFICAÇAO DE ACETONITRILA | 1 | R$ 185.062,50 |



Este documento é cópia do original, assinado digitalmente por ANA ELISA LAQUIMIA DE SOUZA e Tribunal de Justica do Estado de Sao Paulo, protocolado em 09/09/2026 às 11:37 , sob o número WJM26411429880 .
Para conferir o original, acesse o site https://esaj.tjsp.jus.br/pastadigital/pg/abrirConferenciaDocumento.do, informe o processo 1115045-55.2025.8.26.0100 e código hcVFAisX.

| *Grupo de Bens: Máquinas e Equipamentos* | | | *CBE-COMPANHIA BRASILEIRA DE ESTIRENO - UNIDADE ACRILICOS - AN - CAMAÇARI - BA* | | | *Data-base: 11/2025* |
|---|---|---|---|---|---|---|
| ***Item*** | ***Conta*** | ***Descrição*** | ***Tag*** | ***Setor*** | ***Qtde.*** | ***Valor de Mercado 2025*** |
| 518 | MÁQUINAS E EQUIPAMENTOS | VASO DE PRESSÃO ASME VIII DIV.I FABR. APEMA DIAM. INT. 1800 X 3000MM ESPES. 5 MM PESO VAZIO 1290 KG, EM SA 240-304L | MS 813 | PURIFICAÇAO DE ACETONITRILA | 1 | R$ 190.102,50 |
| 519 | MÁQUINAS E EQUIPAMENTOS | VASO DE PRESSÃO ASME VIII DIV.I FABR. APEMA DIAM. INT. 1800 X 3000MM ESPES. 5 MM PESO VAZIO 1290 KG, EM SA 240-304L | MS 814 | PURIFICAÇAO DE ACETONITRILA | 1 | R$ 190.666,50 |
| 520 | MÁQUINAS E EQUIPAMENTOS | VASO DE PRESSÃO ASME VIII DIV.I FABR. APEMA DIAM. INT. 1800 X 2500MM ESPES. 5 MM PESO VAZIO 1340 KG, EM SA 240-304L | MS 815 | PURIFICAÇAO DE ACETONITRILA | 1 | R$ 186.429,75 |
| 521 | MÁQUINAS E EQUIPAMENTOS | VASO DE PRESSÃO ASME VIII DIV.I FABR. RICEFER DIAM. INT. 1250 X 2480MM ESPES. 5 MM PESO VAZIO 944 KG, EM SA 240-304L | MS 816 | PURIFICAÇAO DE ACETONITRILA | 1 | R$ 163.437,75 |
| 522 | MÁQUINAS E EQUIPAMENTOS | VASO DE PRESSÃO ASME VIII DIV.I FABR. KOALA DIAM. INT. 356 X 2023MM, PESO VAZIO 130 KG, EM SA 240-304L | MS 819 | PURIFICAÇAO DE ACETONITRILA | 1 | R$ 25.512,00 |
| 523 | MÁQUINAS E EQUIPAMENTOS | VASO DE PRESSÃO ASME VIII DIV.I FABR. KOALA DIAM. INT. 356 X 2023MM, PESO VAZIO 130 KG, EM SA 240-304L | MS 820 | PURIFICAÇAO DE ACETONITRILA | 1 | R$ 25.512,00 |
| 524 | MÁQUINAS E EQUIPAMENTOS | COLUNA DE DESTILAÇÃO 25714 X 1100 MM COM 40 BANDEJAS TIPO ADV DE 30 A 46 VÁLVULAS, DISTRIBUIDORES DE LÍQUIDO, PESO VAZIO 7000 KG. FABR. NG E ZEHUA, COSTADO A-240/ 316/ 316L, BANDEJAS E INTERNOS 316L | AS 801 | PURIFICAÇAO DE ACETONITRILA | 1 | R$ 1.480.470,00 |
| 525 | MÁQUINAS E EQUIPAMENTOS | COLUNA DE DESTILAÇÃO 30340 X 1600 MM COM 50 BANDEJAS TIPO ADV DE 162 A 202 VÁLVULAS, DISTRIBUIDORES DE LÍQUIDO, PESO VAZIO 11100 KG FABR. NG E ZEHUA, COSTADO A-240/ 304/ 304L, BANDEJAS E INTERNOS 304 | AS 802 | PURIFICAÇAO DE ACETONITRILA | 1 | R$ 1.855.810,50 |
| 526 | MÁQUINAS E EQUIPAMENTOS | COLUNA DE DESTILAÇÃO 27850 X 1300 MM COM 45 BANDEJAS TIPO ADV DE 80 A 102 VÁLVULAS, DISTRIBUIDORES DE LÍQUIDO, PESO VAZIO 6900 KG FABR. NG E ZEHUA, COSTADO A-240/ 304/ 304L, BANDEJAS E INTERNOS 304 | AS 803 | PURIFICAÇAO DE ACETONITRILA | 1 | R$ 1.311.959,25 |
| 527 | MÁQUINAS E EQUIPAMENTOS | COLUNA DE DESTILAÇÃO 9300 X 398 MM COM 2 LEITOS DE RECHEIO RANDOMICO TIPO SP-G 500X (0,75 M³), DISTRIBUIDORES DE LÍQUIDO, LIMITADOR E SUPORTE DE LEITO, PESO VAZIO 950 KG FABR. NG E ZEHUA, COSTADO A-240/ 304/ 304L, BANDEJAS E INTERNOS 304 | AS 804 | PURIFICAÇAO DE ACETONITRILA | 1 | R$ 396.060,00 |
| 528 | MÁQUINAS E EQUIPAMENTOS | TORRE DE RESFRIAMENTO FABRIC. ALPINA MOD. 2-RTM-283/3-A19-I-AE VAZÃO 1000 M³/H / DIMENSÕES 10,24 X 5,87 X 5,51 M / COM 4 VENTILADORES TIPO AXIAL/ FAB. ALPINA / MOD. 8E 2,5 KPF3 (2,24) / COM MOTOR ELÉTRICO POT. 20 CV | GT 460 / GT 460.01 / GT 460.02 / GT 460.03 / GT 460.04 | PURIFICAÇAO DE ACETONITRILA | 1 | R$ 482.915,25 |
| 529 | MÁQUINAS E EQUIPAMENTOS | AGITADOR HÉLICE COM 4 PÁS COM MOTOREDUTOR POT. 5 CV COMP. DO EIXO 2900 MM MODELO: VMRL 5004/60 / SELO MECÂNICO / NS 7778 FABRI. AGITEC EM 316L | GA 801 | PURIFICAÇAO DE ACETONITRILA | 1 | R$ 82.140,75 |
| 530 | MÁQUINAS E EQUIPAMENTOS | MISTURADOR ESTÁTICO 2" X 900 MM PESO VAZIO 11 KG FABR. VMF, CORPO A-312, GR 304L/ ELEMENTOS DE MISTURA EM AISI 204L | GM 801 | PURIFICAÇAO DE ACETONITRILA | 1 | R$ 11.014,50 |
| 531 | MÁQUINAS E EQUIPAMENTOS | ESPECTROFOTÔMETRO UV/VIS ESPECTRO DE DUPLO FEIXE IMENTO DE ONDA DE 190-1100 NM (UV-VIS), FAIXA DE COMPRIMENTO DE ONDA DE 190-1100 NM (UV-VIS), SOFTWARE PARA CONTROLE TOTAL DO UV-VIS FABR. AGILENT SP | ESP-002 | PURIFICAÇAO DE ACETONITRILA | 1 | R$ 67.793,25 |



Este documento é cópia do original, assinado digitalmente por ANA ELISA LAQUIMIA DE SOUZA e Tribunal de Justica do Estado de Sao Paulo, protocolado em 09/09/2026 às 11:37 , sob o número WJM26411429880
Para conferir o original, acesse o site https://esaj.tjsp.jus.br/pastadigital/pg/abrirConferenciaDocumento.do, informe o processo 1115045-55.2025.8.26.0100 e código hcVFAisX.

| *Grupo de Bens: Máquinas e Equipamentos* | | | *CBE-COMPANHIA BRASILEIRA DE ESTIRENO - UNIDADE ACRILICOS - AN - CAMAÇARI - BA* | | | *Data-base: 11/2025* |
|---|---|---|---|---|---|---|
| ***Item*** | ***Conta*** | ***Descrição*** | ***Tag*** | ***Setor*** | ***Qtde.*** | ***Valor de Mercado 2025*** |
| 532 | MÁQUINAS E EQUIPAMENTOS | CROMATÓGRAFO GASOSO 02 CANAIS, 01 INJETOR CAPILAR(SPLIT/SPLILESS) E 01 INJETOR EMPACOTADO, 2 DETETORES FID, KIT DE INSTALAÇÃO COM PURIFICADORES DE GÁS, KIT DE INSTALAÇÃO COM PURIFICADORES DE GÁS, SOFTWARE PARA CONTROLE GC FABR. AGILENT SP | CG-13 | PURIFICAÇAO DE ACETONITRILA | 1 | R$ 241.016,25 |
| 533 | MÁQUINAS E EQUIPAMENTOS | SDCD CONJUNTO DE HARDWARES, UNIDADES E MÓDULOS ELETRÔNICOS YOKOGAWA COMPOSTO DE: 1 UNIDADE DE NÓ PARA ESB BUS E FONTE REDUNDANTES, 110 VCA, COM SOFTWARE E LICENÇA PARA EXPANSÃO DE NODE, COM CONJUNTO CONECTOR PARA ESB BUS. MODELO: ANB10D-415/CU2N/NDEL., 5 MÓDULOS DE COMUNICAÇÃO FIELDBUS FUNDATION FF-H1 (4 PORTAS) COM BLOCO TERMINAL PARA FIELDBUS; 1 MÓDULO DE COMUNICAÇÃO PROFIBUS-DP; 2 CABOS PARA ESB BUS (1M). FABR. YOKOGAWA | SDCD | PURIFICAÇAO DE ACETONITRILA | 1 | R$ 151.525,50 |
| 534 | MÁQUINAS E EQUIPAMENTOS | CENTRO DE CONTROLE DE MOTORES BAIXA TENSÃO - B.T, COMPARTIMENTAÇÃO 3B, MONTADO EM CCM-06, CLASSE DE TENSÃO 690V, ALIMENTAÇÃO 480VCA / 60 HZ , ICC= 65 KA SIMÉTRICO, RESISTENTE A ARCO, COMPOSTO DE 06 COLUNAS, COMPARTIMENTADAS COM GAVETAS EXTRAÍVEIS, DE FABRICAÇÃO WEG AUTOMAÇÃO, GRAU DE PROTEÇÃO IP-42, (EQUIPAMENTO ADEQUADO PARA INSTALAÇÃO EM AMBIENTE INDUSTRIAL, ABRIGADO, ISENTO DE POLUIÇÃO CONDUTIVA E GASES CORROSIVOS), AUTO-SUSTENTÁVEL, PINTURA DE ACABAMENTO NA COR CINZA RAL 7035, NAS SEGUINTES DIMENSÕES:ALT. 2300, LARG. 850 (1X850 MM), PROF. 800 MM (SAIDA DE CABOS POR BAIXO | CCM-04 | PURIFICAÇAO DE ACETONITRILA | 1 | R$ 625.242,75 |
| 535 | MÁQUINAS E EQUIPAMENTOS | RESPIRO DE EMERGÊNCIA PROTEGO® ER/V-500 EM AÇO CARBONO - REFERÊNCIA PROTEGO - B3106501030042SP | ERV 812/ 390 | PURIFICAÇAO DE ACETONITRILA | 1 | R$ 115.747,50 |
| 536 | MÁQUINAS E EQUIPAMENTOS | 25 TRANSMISSORES DE TEMPERATURA, MODELO: 644HFE2J6M5F6Q4 | TT-801A, TT-801B, TT-801C, TT-801D, TT-801E, TT-801F, TT-802A, TT-802B, TT-802C, TT-802D, TT-802E, TT-802F, TT-802G, TT-803A, TT-803B, TT-803C, TT-803D, | PURIFICAÇAO DE ACETONITRILA | 1 | R$ 93.132,75 |
| 537 | MÁQUINAS E EQUIPAMENTOS | 5 MEDIDORES DE VAZÃO ELETROMAGNÉTICO, MODELO: 8705TSE010C1M0K2Q4, OPÇÕES ESPECIAIS, CONVERSOR DE VAZÃO ELETROMAGNÉTICO, MODELO: 8732EMR1F1K2M5YP | FE 861 / FE 866 / FE 801 / FE 803 / FE 804 | PURIFICAÇAO DE ACETONITRILA | 1 | R$ 88.219,50 |
| 538 | MÁQUINAS E EQUIPAMENTOS | 13 TRANSMISSORES DE PRESSÃO DIFERENCIAL, MODELO: 2051CD2F02A1AS5E2M5Q4, MANIFOLD PARA TRANSMISSOR DE PRESSÃO, MODELO: 0305RC52B11B4L4 | FIT 802 / FIT 806 / FT 810X / FIT 852 / FIT 853 / FIT 854 / FIT 856 | PURIFICAÇAO DE ACETONITRILA | 1 | R$ 86.395,50 |
| 539 | MÁQUINAS E EQUIPAMENTOS | 4 MEDIDORES DE VAZÃO ELETROMAGNÉTICO MODELO: 8705TSE005C1M0K2Q4 OPÇÕES ESPECIAIS BRRFZZZZZZBZC005AZZZZZ, CONVERSOR DE VAZÃO ELETROMAGNÉTICO MODELO: 8732EMR1F1K2M5YP | FE 805 / FE 807 / FE 808 / FE 809 | PURIFICAÇAO DE ACETONITRILA | 1 | R$ 70.576,50 |



Este documento é cópia do original, assinado digitalmente por ANA ELISA LAQUIMIA DE SOUZA e Tribunal de Justica do Estado de Sao Paulo, protocolado em 09/09/2026 às 11:37 , sob o número WJM26411429880
Para conferir o original, acesse o site https://esaj.tjsp.jus.br/pastadigital/pg/abrirConferenciaDocumento.do, informe o processo 1115045-55.2025.8.26.0100 e código hcVFAisX.

| *Grupo de Bens: Máquinas e Equipamentos* | | | *CBE-COMPANHIA BRASILEIRA DE ESTIRENO - UNIDADE ACRILICOS - AN - CAMAÇARI - BA* | | | *Data-base: 11/2025* |
|---|---|---|---|---|---|---|
| ***Item*** | ***Conta*** | ***Descrição*** | ***Tag*** | ***Setor*** | ***Qtde.*** | ***Valor de Mercado 2025*** |
| 540 | MÁQUINAS E EQUIPAMENTOS | SENSOR TIPO CORIOLIS MODELO: R100S128N2BGPZYZZMCB1, TRANSMISSOR TIPO CORIOLIS MODELO: 2700R12EBGPZZZPKB1 OPÇÕES ESPECIAIS MODELO: BRMMZZZZZZBZZZZZEZZZZ | FE 814 | PURIFICAÇAO DE ACETONITRILA | 1 | R$ 54.492,00 |
| 541 | MÁQUINAS E EQUIPAMENTOS | 6 TRANSMISSORES DE PRESSÃO DIFERENCIAL - 2051CD4F02A1AS5E2M5Q4, MANIFOLD PARA TRANSMISSOR DE PRESSÃO - 0305RC52B11B4L4 | FIT 858 / FIT 862 / LIT 801 X / LIT 802 / LIT 803 / LIT 804 | PURIFICAÇAO DE ACETONITRILA | 1 | R$ 37.635,75 |
| 542 | MÁQUINAS E EQUIPAMENTOS | 4 TRANSMISSOR DE PRESSÃO DIFERENCIAL - 2051CD3F02A1AS5E2M5Q4, MANIFOLD PARA TRANSMISSOR DE PRESSÃO - 0305RC52B11B4L4 | LIT 805 até LIT 808 | PURIFICAÇAO DE ACETONITRILA | 1 | R$ 27.864,75 |
| 543 | MÁQUINAS E EQUIPAMENTOS | MEDIDOR DE VAZÃO TIPO VORTEX MODELO: 8800DF005SA1N1F1E2M5R20Q4Q8 | FE 813 | PURIFICAÇAO DE ACETONITRILA | 1 | R$ 24.081,00 |
| 544 | MÁQUINAS E EQUIPAMENTOS | VALVULAS DE SEGURANÇA | PSV-811 / PSV-804 até PSV 810 / PSV 801 até PSV 803 | PURIFICAÇAO DE ACETONITRILA | 1 | R$ 73.553,25 |
| 545 | MÁQUINAS E EQUIPAMENTOS | TRANSMISSOR DE NÍVEL TIPO RADAR DE ONDA LIVRE, 5408A1SFA1E21R4AACAA4M5Q4 | LIT- 820/ LIT-390 | PURIFICAÇAO DE ACETONITRILA | 1 | R$ 21.924,75 |
| 546 | MÁQUINAS E EQUIPAMENTOS | PROMAG H 300, 5H3B02, DN02 1/12, 5H3B02-ART9/0 (5H3B02-MDESAAAOADAA1S0AA1+AGRAZ1), MD APROVAÇÃO; TRANSMISSOR + SENSOR: INMETRO; Z1/21, EX D, IIC/IIIC ALIMENTAÇÃO ELÉCTRICA: 100-230VAC, SAÍDA; ENTRADA 1: FOUNDATION FIELDBUS | FIT 855 | PURIFICAÇAO DE ACETONITRILA | 1 | R$ 18.882,75 |
| 547 | MÁQUINAS E EQUIPAMENTOS | 25 SENSORES DE TEMPERATURA N= 100MM T=15MM U=496MM CONEXÃO AO PROCESSO: 1.1/2 150# RF | TE/TW-801A, TE/TW-801B, TE/TW-801C, TE/TW-801D, TE/TW-801E, TE/TW-801F, TE/TW-802A, TE/TW-802B, TE/TW-802C, TE/TW-802D, TE/TW-802E, TE/TW-802F, TE/TW-802G, TE/TW-803A, TE/TW-803B, TE/TW-803C, TE/TW-803D, TE/TW-803E, TE/TW-803F, TE/TW-805, TE/TW-806, TE/TW-815, TE/TW-816, TE/TW-817, TE/TW-818 | PURIFICAÇAO DE ACETONITRILA | 1 | R$ 22.148,25 |
| 548 | MÁQUINAS E EQUIPAMENTOS | 29 VISORES DE FLUXO, MARCA SFAY, MODELO: 800-B-FE210-S6, DN 3/4 POL. | SG-809/12/13/14/16/19/22/23/24/25/26/27/28/29/30/31/32/33/34/35/36/37/38/39/343/44/45/46/54 | PURIFICAÇAO DE ACETONITRILA | 1 | R$ 37.338,00 |
| 549 | MÁQUINAS E EQUIPAMENTOS | 2 MEDIDORES PROMAG P 300, 5P3B15, DN15 1/2 5P3B15-R2D2/0 (5P3B15-MDESAAAOADEA1S1AA1+AGRAZ1) APROVAÇÃO; TRANSMISSOR + SENSOR: INMETRO; Z1/21, EX D, IIC/IIIC ALIMENTAÇÃO ELÉCTRICA: 100-230VAC SA SAÍDA; ENTRADA 1: FOUNDATION FIELDBUS SAÍDA; ENTRADA 2: SEM; SAÍDA; ENTRADA 3: SEM; DISPLAY; OPERAÇÃO: DISPLAY REMOTO 4 LINHAS, ILUMINADO, 10M/30FT CABO; CONTROLE POR TOQUE LIGAÇÃO ELÉCTRICA: ROSCA NPT1/2 CONEXÃO AO PROCESSO: CL.150, AÇO INOX,FLANGE ASME B16.5 | FIT 160/ 866 | PURIFICAÇAO DE ACETONITRILA | 1 | R$ 34.653,00 |



Este documento é cópia do original, assinado digitalmente por ANA ELISA LAQUIMIA DE SOUZA e Tribunal de Justica do Estado de Sao Paulo, protocolado em 09/09/2026 às 11:37 , sob o número WJM26411429880
Para conferir o original, acesse o site https://esaj.tjsp.jus.br/pastadigital/pg/abrirConferenciaDocumento.do, informe o processo 1115045-55.2025.8.26.0100 e código hcVFAisX.

| *Grupo de Bens: Máquinas e Equipamentos* | | | *CBE-COMPANHIA BRASILEIRA DE ESTIRENO - UNIDADE ACRILICOS - AN - CAMAÇARI - BA* | | | *Data-base: 11/2025* |
|---|---|---|---|---|---|---|
| ***Item*** | ***Conta*** | ***Descrição*** | ***Tag*** | ***Setor*** | ***Qtde.*** | ***Valor de Mercado 2025*** |
| 550 | MÁQUINAS E EQUIPAMENTOS | 2 MEDIDORES PROMAG H 300, 5H3B08, DN08 5/16 5H3B08-JDE2/0, (5H3B08-MDESAAAOADAA1S0AA1+AGRAZ1) APROVAÇÃO; TRANSMISSOR + SENSOR: INMETRO; Z1/21, EX D, IIC/IIIC ALIMENTAÇÃO ELÉCTRICA: 100-230VAC, SAÍDA; ENTRADA 1: FOUNDATION FIELDBUS DISPLAY; OPERAÇÃO: DISPLAY REMOTO 4 LINHAS ILUMINADO, 10M/30FT CABO; CONTROLO POR TOQUE LIGAÇÃO ELÉCTRICA: ROSCA NPT1/2 CONEXÃO AO PROCESSO CL.150, 1.4404/316L, FLANGE ASME B16.5 | FIT 861/ 851 | PURIFICAÇAO DE ACETONITRILA | 1 | R$ 33.867,00 |
| 551 | MÁQUINAS E EQUIPAMENTOS | 9 TRANSMISSORES DE TEMPERATURA MODELO: 644HFE2J6M5F6Q4 | TT-803E, TT-803F, TT-805, TT-806, TT-815, TT-816, TT-817, TT-818 | PURIFICAÇAO DE ACETONITRILA | 1 | R$ 33.528,00 |
| 552 | MÁQUINAS E EQUIPAMENTOS | ROTÂMETRO MODELO: H250 / RR / M40R / ESK4-FF - EX ESCALA: 15 A 150 L/H FLUIDO: ACETONITRILA, ÁGUA CONEXÕES: DN 1, FLANGE ASME B16.5 150# RF | FI 859 | PURIFICAÇAO DE ACETONITRILA | 1 | R$ 33.054,00 |
| 553 | MÁQUINAS E EQUIPAMENTOS | VALVULA DE CONTROLE TIPO BORBOLETA 10 150# A216WCB, MOD. BR 14B | PV 462 | PURIFICAÇAO DE ACETONITRILA | 1 | R$ 41.519,25 |
| 554 | MÁQUINAS E EQUIPAMENTOS | LEVELFLEX FMP55-X9L2/0 (FMP55-MCECCDUAAGK+AGZ1) MEDIÇÃO: INTERFACE/ NÍVEL, RADAR DE ONDA GUIADA VERSÃO: EQUIPAMENTO DE ALTA GAMA.MULTI PARÂMETROS, COM REVESTIMENTO.APLICAÇÃO: LÍQUIDOS.MEMÓRIA DE DADOS INTEGRADA.PRÉ-CALIBRAÇÃO EM FABRICA, EMULSÃO, PARA PROCESSOS COM SUPERFÍCIES EM MOVIMENTO + ESPUMA, PARA PROCESSOS COM PRODUTOS VARIÁVEIS. | LIT-821 | PURIFICAÇAO DE ACETONITRILA | 1 | R$ 38.567,25 |
| 555 | MÁQUINAS E EQUIPAMENTOS | VÁLVULA DE ALÍVIO E QUEBRA VÁCUO 551009090301 | PVRV-801 | PURIFICAÇAO DE ACETONITRILA | 1 | R$ 80.236,50 |
| 556 | MÁQUINAS E EQUIPAMENTOS | VÁLVULAS DE ALÍVIO DE PRESSÃO E VÁCUO COM CORTA-CHAMAS INTEGRADO À PROVA DE DEFLAGRAÇÃO ATMOSFÉRICA PROTEGO® VD/TS-80-IIB3, MODELO:B4006081220016 EM INOX | PVRV 812 , PVRV 390 | PURIFICAÇAO DE ACETONITRILA | 1 | R$ 68.870,25 |
| 557 | MÁQUINAS E EQUIPAMENTOS | MEDIDOR MÁSSICO CORIOLIS CARREGAMENTO ACETONITRILA PURA, PROMASS F 300, 8F3B50, DN50 2, 8F3B50-1WJM0/101, (8F3B50-MBDBAAAFADSAAASAA1+AGDCZ1) | 92 FT 101 | PURIFICAÇAO DE ACETONITRILA | 1 | R$ 58.843,50 |
| 558 | MÁQUINAS E EQUIPAMENTOS | DETECTOR DE GAS M.S.A. PRIMAX I - 2 FIOS - 4-20MA. HCN - 50 PPM. INVÓLUCRO ROBUSTO EM NYLON, ANTIESTÁTICO COM GRAU DE PROTEÇÃO IP66 | AIT 801 / AIT 802 | PURIFICAÇAO DE ACETONITRILA | 1 | R$ 10.801,50 |
| 559 | MÁQUINAS E EQUIPAMENTOS | MEDIDORES DE NÍVEL E VISORES | LI 871 / LI 872 / LG 873 | PURIFICAÇAO DE ACETONITRILA | 1 | R$ 128.571,00 |
| 560 | MÁQUINAS E EQUIPAMENTOS | MEIDORES DE VAZÃO DIVERSOS | FI 851 / FO-390 / FO-817 / FI 859 / FI 855 / FI 861 / FI 463 | PURIFICAÇAO DE ACETONITRILA | 1 | R$ 48.462,75 |
| 561 | MÁQUINAS E EQUIPAMENTOS | SENSORES DE TEMPERATURA | TE/TW-807, TE/TW-808, TE/TW-809, TE/TW-810, TE/TW-811 / TE/TW-814 | PURIFICAÇAO DE ACETONITRILA | 1 | R$ 7.989,75 |



Este documento é cópia do original, assinado digitalmente por ANA ELISA LAQUIMIA DE SOUZA e Tribunal de Justica do Estado de Sao Paulo, protocolado em 09/09/2026 às 11:37 , sob o número WJM.26411429880 .
Para conferir o original, acesse o site https://esaj.tjsp.jus.br/pastadigital/pg/abrirConferenciaDocumento.do, informe o processo 1115045-55.2025.8.26.0100 e código hcVFAisX.

| *Grupo de Bens: Máquinas e Equipamentos* | | | *CBE-COMPANHIA BRASILEIRA DE ESTIRENO - UNIDADE ACRILICOS - AN - CAMAÇARI - BA* | | | *Data-base: 11/2025* |
|---|---|---|---|---|---|---|
| ***Item*** | ***Conta*** | ***Descrição*** | ***Tag*** | ***Setor*** | ***Qtde.*** | ***Valor de Mercado 2025*** |
| 562 | MÁQUINAS E EQUIPAMENTOS | 4 TRANSMISSORES DE PRESSÃO DIFERENCIAL MODELO: 2051CD2F22A1AS2E2M5Q4 SELO DIAFRAGMA PARA TRANSMISSOR DE PRESSÃO MODELO: 1199WDA94AFFW71DA00, SELO DIAFRAGMA PARA TRANSMISSOR DE PRESSÃO MODELO: 1199MDB59AFFW71DA00 | LIT 814 / 815 / 816 / 817 | PURIFICAÇAO DE ACETONITRILA | 1 | R$ 56.979,75 |
| 563 | MÁQUINAS E EQUIPAMENTOS | MANOMETROS | PI 803/ PI 809/ PI 810/ PI 831/ PI 832/ PI833 / PI 802 / PI 808 / PI 814 / PI 819 | PURIFICAÇAO DE ACETONITRILA | 1 | R$ 34.225,50 |
| 564 | MÁQUINAS E EQUIPAMENTOS | VÁLVULAS DE CONTROLE | FV 804 / LV 460 / LV 821 / FV 816 / FV 804 / FV 806 / FV 802 / FV 810 / PV 806 / FV 805 / FV 801 / LV 811 / LV 803 / LV 809 / FV 815 / FV 808 / LV 817 / LV 802 / FV 812 / FV 809 | PURIFICAÇAO DE ACETONITRILA | 1 | R$ 367.707,00 |
| 565 | MÁQUINAS E EQUIPAMENTOS | INSTRUMENTOS DIVERSOS | | PURIFICAÇAO DE ACETONITRILA | 1 | R$ 69.933,00 |
| 566 | MÁQUINAS E EQUIPAMENTOS | QUADRO DE FORÇA FABR. WEG MOTORES | QF-11 | PURIFICAÇAO DE ACETONITRILA | 1 | R$ 273.381,75 |
| 567 | MÁQUINAS E EQUIPAMENTOS | MATERIAIS DE ELÉTRICA E INSTRUMENTAÇÃO | | PURIFICAÇAO DE ACETONITRILA | 1 | R$ 2.378.037,75 |
| 568 | MÁQUINAS E EQUIPAMENTOS | MATERIAIS DE TUBULAÇÃO | | PURIFICAÇAO DE ACETONITRILA | 1 | R$ 10.913.616,75 |
| 569 | MÁQUINAS E EQUIPAMENTOS | ESTRUTURA METÁLICA FABR. GALVANISA E SIDERTEC | | PURIFICAÇAO DE ACETONITRILA | 1 | R$ 4.399.812,00 |
| 570 | MÁQUINAS E EQUIPAMENTOS | MOTOR 5cv 2P 100L WFF2 - W22Xec Segurança Aumentada - PremiumEfficiency FABR. WEG | MJ-3383 | PLANTA PILOTO DE ACRILONITRILA | 1 | R$ 10.231,50 |
| 571 | MÁQUINAS E EQUIPAMENTOS | MOTOR 7.5cv 2P 112M WFF2 - W22Xec Segurança Aumentada - PremiumEfficiency FABRI. WEG | MJ-3382 | PLANTA PILOTO DE ACRILONITRILA | 1 | R$ 7.742,25 |
| 572 | MÁQUINAS E EQUIPAMENTOS | BOMBA CENTRIFUGA; HORIZONTAL; VAZAO 45 M3/H; SELO MECANICO SIMPLES; ROTACAO NOMINAL 1750 RPM; NPSH DISPONIVEL 7 M E REQUERIDO 6 M; 440V; 60HZ, 3 FASES; FABRI. EQUIPE EM INOX 304 | J-3382 | PLANTA PILOTO DE ACRILONITRILA | 1 | R$ 15.812,25 |
| 573 | MÁQUINAS E EQUIPAMENTOS | BOMBA CENTRIFUGA; HORIZONTAL; VAZAO 10 M3/H; ACOPLAMENTO MAGNETICO; ROTACAO NOMINAL 1750 RPM; NPSH DISPONIVEL 10 M E REQUERIDO 9 M; 440V; 60HZ, 3 FASES; FABRI. EQUIPE EM INOX 304 | J-3383 | PLANTA PILOTO DE ACRILONITRILA | 1 | R$ 15.808,50 |
| 574 | MÁQUINAS E EQUIPAMENTOS | 12 ORIFICIOS DE RESTRICAO; TIPO CONCENTRICA; DELTA PRESSAO CONDICAO VAZAO DE CALCULO 6 KGF/CM2; SEM DRENO OU RESPIRO. FABRI. FLOWMASTER EM INOX 316 | FO-683, FO-684, FO-685, FO-686, FO-687, FO-690, FO-691, FO-692, FO-693, FO-695, FO-696, FO-697 | PLANTA PILOTO DE ACRILONITRILA | 1 | R$ 17.908,50 |
| 575 | MÁQUINAS E EQUIPAMENTOS | VASO SEPARADOR; DIAMETRO 260 MM; ALTURA 1500 MM; DADOS PROJETO: 6 KGF/CM2 E 150 °C; CAPACIDADE TOTAL 0,11 M3 E UTIL 0,024 M3; FABR. KOALA EM INOX 304 | MS 601 | PLANTA PILOTO DE ACRILONITRILA | 1 | R$ 56.829,75 |
| 576 | MÁQUINAS E EQUIPAMENTOS | SILO DE CATALISADOR; DIAMETRO 800 MM; ALTURA 4250 MM; VOLUME UTIL 1,6 M3; FABRI. KOALA EM A-516-60 | MB 601 | PLANTA PILOTO DE ACRILONITRILA | 1 | R$ 74.394,75 |



Este documento é cópia do original, assinado digitalmente por ANA ELISA LAQUIMIA DE SOUZA e Tribunal de Justica do Estado de Sao Paulo, protocolado em 09/09/2026 às 11:37 , sob o número WJM26411429880 .
Para conferir o original, acesse o site https://esaj.tjsp.jus.br/pastadigital/pg/abrirConferenciaDocumento.do, informe o processo 1115045-55.2025.8.26.0100 e código hcVFAisX.

| *Grupo de Bens: Máquinas e Equipamentos* | | | *CBE-COMPANHIA BRASILEIRA DE ESTIRENO - UNIDADE ACRILICOS - AN - CAMAÇARI - BA* | | | *Data-base: 11/2025* |
|---|---|---|---|---|---|---|
| ***Item*** | ***Conta*** | ***Descrição*** | ***Tag*** | ***Setor*** | ***Qtde.*** | ***Valor de Mercado 2025*** |
| 577 | MÁQUINAS E EQUIPAMENTOS | TROCADOR DE CALOR CASCO E TUBO VERTICAL; VAPORIZADOR; TIPO AEL; 1 PASSE; AREA TROCA 3,5 M2; 3 CHICANAS TRANSVERSAIS; 60 TUBOS TIPO PLANO; COMPRIMENTO DOS TUBOS: 1500 MM; CASCO: DIAMETRO EXT 12,7 MM; ESPESSURA 1,65 MM; DADOS DE PROJETO: 6 KGF/CM2 G E 170°C; FABR. KOALA EM AÇO CARBONO | TT 602 | PLANTA PILOTO DE ACRILONITRILA | 1 | R$ 84.721,50 |
| 578 | MÁQUINAS E EQUIPAMENTOS | TROCADOR DE CALOR CASCO E TUBO VERTICAL; SUPERAQUECEDOR; TIPO AEL; 1 PASSE; AREA TROCA 2,3 M2; 6 CHICANAS TRANSVERSAIS; 60 TUBOS TIPO PLANO; COMPRIMENTO DOS TUBOS: 1000 MM; CASCO: DIAMETRO EXT 12,7 MM; ESPESSURA 1,65 MM; DADOS DE PROJETO: 6 KGF/CM2 G E 180°C; FABR. KOALA EM AÇO CARBONO | TT 603 | PLANTA PILOTO DE ACRILONITRILA | 1 | R$ 77.998,50 |
| 579 | MÁQUINAS E EQUIPAMENTOS | CICLONE DE TRANSFERENCIA DE CATALISADOR COM FLANGES; VACUO TOTAL E 149°C E B) 3,5 KGF/CM2 G E 343°C; ALIMENTACAO DE GASES 300 - 700 M3/H; TAXA DE ENCHIMENTO 0 - 8 KG/M3; FABRI. KOALA EM AÇO CARBIONO A 515-55 | GJ 602 | PLANTA PILOTO DE ACRILONITRILA | 1 | R$ 53.618,25 |
| 580 | MÁQUINAS E EQUIPAMENTOS | CONJUNTO DE TRES CICLONES EM SERIE; CONECTADOS COM FLANGE; DADOS PROJETO: 10 KGF/CM2 E 482 °C E ALIMENTACAO DE GASES 680 M3/H; TAXA DE ENCHIMENTO 11 KG/M3; FABR. KOALA EM AÇO INOX ASTM A 240TP 304H | GJ 601 A / B / C | PLANTA PILOTO DE ACRILONITRILA | 1 | R$ 146.811,75 |
| 581 | MÁQUINAS E EQUIPAMENTOS | REATOR PILOTO DE ACRILONITRILA; DIAMETROS EXTERNO DE 610 / 762 MM E ALTURA TOTAL 12.787 MM; COMPOSTO POR CINCO CARRETEIS; UMA BASE E TOPO CONICOS; CORPO CILINDRICO E COM INTERNOS; FABRI. NG CORPO EM AÇO CARBONO ASTM A516 GR 70 E GRELHAS E PRATOS , ESPAGIDOR ASTM A335 GR P11 E SERPENTINAS | MR 601 | PLANTA PILOTO DE ACRILONITRILA | 1 | R$ 1.183.752,75 |
| 582 | MÁQUINAS E EQUIPAMENTOS | AQUECEDOR ELETRICO DE AR 65 KW; 480 V TRIFASICO 60 HZ; 2,8 A 3,5 W/CM2; COM SENSOR DE TEMPERATURA TERMOPAR TIPO J, -50 A 850 ºC; TUBULARES EM U. FABR. P.W.S. IMPEX EM INOX 304 | HS 601 | PLANTA PILOTO DE ACRILONITRILA | 1 | R$ 103.427,25 |
| 583 | MÁQUINAS E EQUIPAMENTOS | COLUNA GC CP-WAX 58 FFAP 50M X 1 0,25MM X 0,20UM (Marca: AGILENT) | CG-13 | PLANTA PILOTO DE ACRILONITRILA | 1 | R$ 38.719,50 |
| 584 | MÁQUINAS E EQUIPAMENTOS | TUBULAÇÃO | - | PLANTA PILOTO DE ACRILONITRILA | 1 | R$ 1.875.954,00 |
| 585 | MÁQUINAS E EQUIPAMENTOS | MATERIAIS DE ELÉTRICA E INSTRUMENTAÇÃO | - | PLANTA PILOTO DE ACRILONITRILA | 1 | R$ 762.663,75 |
| 586 | MÁQUINAS E EQUIPAMENTOS | ESTRUTURA METÁLICA | | PLANTA PILOTO DE ACRILONITRILA | 1 | R$ 972.732,75 |
| 587 | MÁQUINAS E EQUIPAMENTOS | DISCO DE RUPTURA; MODELO DO PRODUTO 4IN SKR; PRESSÃO DE RUPTURA NOMINAL 2.5KG/CM2 @ 440°C; PRESSÃO DE OPERAÇÃO 0.73 KGF/CM2; FABR. BSB EM INOX 316L | RD 663 | PLANTA PILOTO DE ACRILONITRILA | 1 | R$ 31.603,50 |



Este documento é cópia do original, assinado digitalmente por ANA ELISA LAQUIMIA DE SOUZA e Tribunal de Justica do Estado de Sao Paulo, protocolado em 09/09/2026 às 11:37 , sob o número WJM26411429880 .
Para conferir o original, acesse o site https://esaj.tjsp.jus.br/pastadigital/pg/abrirConferenciaDocumento.do, informe o processo 1115045-55.2025.8.26.0100 e código hcVFAisX.

| *Grupo de Bens: Máquinas e Equipamentos* | | | *CBE-COMPANHIA BRASILEIRA DE ESTIRENO - UNIDADE ACRILICOS - AN - CAMAÇARI - BA* | | | *Data-base: 11/2025* |
|---|---|---|---|---|---|---|
| ***Item*** | ***Conta*** | ***Descrição*** | ***Tag*** | ***Setor*** | ***Qtde.*** | ***Valor de Mercado 2025*** |
| 588 | MÁQUINAS E EQUIPAMENTOS | TERMOPARES COM ISOLAÇÃO MINERAL TIPO "J" SIMPLES, A PROVA DE EXPLOSÃO CLASSIFICAÇÃO (BR-Ex d IIC T6~T1 Gb-IP65/66), CONEXÃO ELÉTRICA 1/2? NPT, COMPRIMENTO "N" 165 mm, HASTE EM AÇO INOX 316, Ø 6 mm, COMPRIMENTO DA HASTE SERÁ ADEQUADA COM O POÇO ROSQUEADO CÔNICO Ø 28x22 , COMPRIMENTO "U" = 150 mm, COMPRIMENTO "T" = 0 mm, ROSCA AO, CABEÇOTE EM ALUMÍNIO FUNDIDO/ HASTE EM INOX 316 | TE-661, TE-662, TE-663, TE-665, TE-668, TE-669, , TE-671, TE-672, TE-673, TE-674, TE-675, TE-680, TE-681, TE-682, TE-683 | PLANTA PILOTO DE ACRILONITRILA | 1 | R$ 39.615,75 |
| 589 | MÁQUINAS E EQUIPAMENTOS | TRANSMISSOR PRESSAO MANOMETRICO; INVOLUCRO EX D; CONEXAO AO PROCESSO 1/2POL NPT; CONEXAO ELETRICA 2.1/2POL NPT; SINAL SAIDA FOUNDATION FIELDBUS; FAIXA PRESSAO 0 - 5 KGF/CM2; PRECISAO 0,07% . FABR. EMERSON EM INOX | PT-663, PT-664, PT-667, PT-672 | PLANTA PILOTO DE ACRILONITRILA | 1 | R$ 23.223,00 |
| 590 | MÁQUINAS E EQUIPAMENTOS | TRANSMISSOR PRESSAO MANOMETRICO; INVOLUCRO EX D; CONEXAO AO PROCESSO 1/2POL NPT; CONEXAO ELETRICA 2.1/2POL NPT; SINAL SAIDA FOUNDATION FIELDBUS; FAIXA PRESSAO 0 - 10 KGF/CM2; PRECISAO 0,07%. FABRI. EMERSON EM INOX | PT-668, PT-670 | PLANTA PILOTO DE ACRILONITRILA | 1 | R$ 11.611,50 |
| 591 | MÁQUINAS E EQUIPAMENTOS | TRANSMISSOR DE NIVEL TIPO RADAR; ALCANCE ATE 40M; DIAMETRO 3820 MM; ALTURA VASO 4500 MM; CONEXAO FLANGEADA; 4POL 150#; INVOLUCRO EX D; SENSOR AMPLIFICADOR INTEGRAL; PRECISAO < 5 MM RESOLUCAO < 1 MM; FAIXA > 10M; SINAL SAIDA FOUNDATION FIELDBUS; CONEXOES ELETRICAS SINAL C/PRENSA CABO EX D; INOX; DEMAIS CONEXOES C/PLUG INOX; TRANSMISSOR ALIMENTADO PELO CABO DE SINAL; 2 FIOS; FABRI. EMERSON EM INOX 316/316L | LT-113 | PLANTA PILOTO DE ACRILONITRILA | 1 | R$ 16.599,75 |
| 592 | MÁQUINAS E EQUIPAMENTOS | VALVULA DE SEGURANCA; TIPO ALIVIO DE PRESSAO; PRESSAO ALIVIO 7 KGF/CM2; CODIGO CONTRUCAO ASME SEC.VIII DIV.1; DIMENSIONAMENTO API STD 520 / 521; CENARIO DIMENSIONAMENTO FOGO EXTERNO; SEM DISCO DE RUPTURA; DIAMETRO ENT/SAI 1/2 POL; CLASSE PRESSAO 300 / 150; COM FLANGE; FABRI. EMERSON, SEDE EM INOX 316 | PSV-662, PSV-664, PSV-665 | PLANTA PILOTO DE ACRILONITRILA | 1 | R$ 22.932,75 |
| 593 | MÁQUINAS E EQUIPAMENTOS | VALVULA DE SEGURANCA; TIPO ALIVIO DE PRESSAO; PRESSAO ALIVIO 2,575 KGF/CM2; CODIGO CONTRUCAO ASME SEC.VIII DIV.1; DIMENSIONAMENTO API STD 520; CENARIO DIMENSIONAMENTO: REAÇÃO DESCONTROLADA; DIAMETRO ENTRADA 4 POL; DIAMETRO DE SÁIDA 6 POL; CLASSE PRESSAO 150#; FABRI. EMERSON SEDE EM AÇO INOX 316 | PSV-663 | PLANTA PILOTO DE ACRILONITRILA | 1 | R$ 36.335,25 |
| 594 | MÁQUINAS E EQUIPAMENTOS | TRANSMISSOR PRESSAO DIFERENCIAL; FAIXA H 1000 MMH2O; FOUDATION FIELDBUS; CLASSIFICACAO DO INVOLUCRO EX D; CONEXAO PROCESSO 2 X 1/2POL NPT-F; CONEXAO ELETRICA 2 X 1/2POL NPT-F; SINAL DE SAIDA DIGITAL; INDICADOR SAIDA DISPLAY LCD; FABRI. EMERSON | FT-688, LT-661, PDT-671, FT-680, PDT-661, PDT-662 | PLANTA PILOTO DE ACRILONITRILA | 1 | R$ 45.331,50 |



Este documento é cópia do original, assinado digitalmente por ANA ELISA LAQUIMIA DE SOUZA e Tribunal de Justica do Estado de Sao Paulo, protocolado em 09/09/2026 às 11:37 , sob o número WJM26411429880 .
Para conferir o original, acesse o site https://esaj.tjsp.jus.br/pastadigital/pg/abrirConferenciaDocumento.do, informe o processo 1115045-55.2025.8.26.0100 e código hcVFAisX.

| *Grupo de Bens: Máquinas e Equipamentos* | | | *CBE-COMPANHIA BRASILEIRA DE ESTIRENO - UNIDADE ACRILICOS - AN - CAMAÇARI - BA* | | | *Data-base: 11/2025* |
|---|---|---|---|---|---|---|
| ***Item*** | ***Conta*** | ***Descrição*** | ***Tag*** | ***Setor*** | ***Qtde.*** | ***Valor de Mercado 2025*** |
| 595 | MÁQUINAS E EQUIPAMENTOS | TRANSMISSOR PRESSAO DIFERENCIAL; FAIXA H 1000 MMH2O; FOUDATION FIELDBUS; CLASSIFICACAO DO INVOLUCRO EX D; CONEXAO PROCESSO 2 X 1/2POL NPT-F; CONEXAO ELETRICA 2 X 1/2POL NPT-F; SINAL DE SAIDA DIGITAL; INDICADOR SAIDA DISPLAY LCD; FABRI. EMERSON | LT-662 / LIT-113 | PLANTA PILOTO DE ACRILONITRILA | 1 | R$ 7.341,00 |
| 596 | MÁQUINAS E EQUIPAMENTOS | VALVULA DE SEGURANCA; TIPO ALIVIO DE EMERGENCIA (FOGO); LADO PRESSAO / VACUO +50/-25 KGF/CM²; CODIGO CONTRUCAO API 650; DIMENSIONAMENTO API-2000 6A ED. 2009; CRITERIO DIMENSAO API-2000, ITEM 4.3; DIAMETRO ENT/SAI 20POL; CLASSE DE PRESSÃO 150#; FABRI. EMERSON EM AÇO INOX 316 | ERV-380-001 | PLANTA PILOTO DE ACRILONITRILA | 1 | R$ 31.471,50 |
| 597 | MÁQUINAS E EQUIPAMENTOS | VALVULA DE SEGURANCA; TIPO ALIVIO DE PRESSAO; LADO PRESSAO / VACUO +50/-25 KGF/CM²; CODIGO CONTRUCAO API-650; DIAMETRO 4POL; CLASSE DE PRESSÃO 150#; DIMENSIONAMENTO API-2000 6A ED 2009; CRITERIO DIMENSAO API-2000, ITEM 4.3; CORTE CHAMA; TELA PROTECAO;FLANGE RF; FABRI. EMERSON EM AÇO INOX 316 | PVSV-380-665 | PLANTA PILOTO DE ACRILONITRILA | 1 | R$ 16.805,25 |
| 598 | MÁQUINAS E EQUIPAMENTOS | 4 TRANSMISSORES DE TEMPERATURA; MULTIPONTO 8 PONTOS; SINAL SAIDA FOUDATION FIELDBUS; ENTRADAS RTD; TERMOPAR MV; ALIMENTACAO PADRAO FF; MONTAGEM PAREDE; BORNES DE CONEXAO TIPO MOLA; EX D; PARA CABOS DE 6 A 9 MM; FABRI. EMERSON EM INOX | TT-661, TT-663, TT-669; TT-680 | PLANTA PILOTO DE ACRILONITRILA | 1 | R$ 37.296,00 |
| 599 | MÁQUINAS E EQUIPAMENTOS | VALVULA DE CONTROLE; GLOBO LINEAR; DIAMETRO NOMINAL LINHA 1.1/2 POL; TIPO STD; CLASSE ANSI 150# RF; CLASSE VEDACAO ANSI IV; FABRI. SAMSON EM AC | FV-665 | PLANTA PILOTO DE ACRILONITRILA | 1 | R$ 22.350,75 |
| 600 | MÁQUINAS E EQUIPAMENTOS | VALVULA DE CONTROLE; GLOBO LINEAR; DIAMETRO NOMINAL LINHA 1 POL; TIPO STD; CLASSE ANSI 150# RF; FACE DOS FLANGES: RANHURADO CONCÊNTRICO;FABRI. SAMSON EM AC | LV-661 | PLANTA PILOTO DE ACRILONITRILA | 1 | R$ 22.350,75 |
| 601 | MÁQUINAS E EQUIPAMENTOS | VALVULA DE CONTROLE; GLOBO LINEAR; DIAMETRO NOMINAL LINHA 1 POL; TIPO STD; CLASSE ANSI 150# RF; FACE DOS FLANGES: RANHURADO CONCÊNTRICO; fabri. Samson EM AC | TV-681 | PLANTA PILOTO DE ACRILONITRILA | 1 | R$ 23.572,50 |
| 602 | MÁQUINAS E EQUIPAMENTOS | VALVULA DE CONTROLE; GLOBO LINEAR; DIAMETRO NOMINAL LINHA 4 POL; TIPO STD; CLASSE ANSI 150# RF; FACE DOS FLANGES RANHURADO CONCENTRICO; FABR. SAMSON EM ACO CARBONO | FV-663 | PLANTA PILOTO DE ACRILONITRILA | 1 | R$ 30.204,00 |
| 603 | MÁQUINAS E EQUIPAMENTOS | VALVULA DE CONTROLE; GLOBO LINEAR; DIAMETRO NOMINAL LINHA 1.1/2 POL; TIPO STD; CLASSE ANSI 300# RF; FACE DOS FLANGES RANHURADO CONCENTRICO; CLASSE VEDACAO ANSI IV; FABR. SAMSON EM ACO CARBONO | FV-661, FV-662 | PLANTA PILOTO DE ACRILONITRILA | 1 | R$ 44.701,50 |



Este documento é cópia do original, assinado digitalmente por ANA ELISA LAQUIMIA DE SOUZA e Tribunal de Justica do Estado de Sao Paulo, protocolado em 09/09/2026 às 11:37 , sob o número WJM26411429880 .
Para conferir o original, acesse o site https://esaj.tjsp.jus.br/pastadigital/pg/abrirConferenciaDocumento.do, informe o processo 1115045-55.2025.8.26.0100 e código hcVFAisX.

| *Grupo de Bens: Máquinas e Equipamentos* | | | *CBE-COMPANHIA BRASILEIRA DE ESTIRENO - UNIDADE ACRILICOS - AN - CAMAÇARI - BA* | | | *Data-base: 11/2025* |
|---|---|---|---|---|---|---|
| ***Item*** | ***Conta*** | ***Descrição*** | ***Tag*** | ***Setor*** | ***Qtde.*** | ***Valor de Mercado 2025*** |
| 604 | MÁQUINAS E EQUIPAMENTOS | MEDIDOR DE VAZAO MASSICO TIPO CORIOLIS; CLASSIFICACAO INVOLUCRO IP-66 /IP-67; CONEXAO AO PROCESSO FLANGE 150# FR; FAIXA DE MEDICAO (VAZAO) (KG/H) 0 A 120; CLASSIFICACAO DE AREA CLASSE 1,DIV. 2, GRUPO C,D; SINAL DE SAIDA (VAZAO) 4-20 MA; ALIMENTACAO 127 V; INDICADOR LOCAL; CONDICOES DE OPERACAO PRESSAO MAXIMA (KG/CM²-G) 3,0; TEMPERATURA MAX/ NORMAL (°C) 190/64; FABR. YOKOGAWA | FT-661 | PLANTA PILOTO DE ACRILONITRILA | 1 | R$ 47.951,25 |
| 605 | MÁQUINAS E EQUIPAMENTOS | MEDIDOR DE VAZAO MASSICO TIPO CORIOLIS; CLASSIFICACAO INVOLUCRO IP-66 /IP-67; CONEXAO AO PROCESSO FLANGE 150# FR; FAIXA DE MEDICAO (VAZAO) (KG/H) 0 A 60; TRANSMISSOR CLASSIFICACAO DE AREA CLASSE 1, DIV. 2, GRUPO C,D; SINAL DE SAIDA (VAZAO) 4-20 MA; ALIMENTACAO 127 V; INDICADOR LOCAL; CONDICOES DE OPERACAO PRESSAO MAXIMA (KG/CM²-G) 3,0; TEMPERATURA MAX/ NORMAL (°C) 120/65; FABR. YOKOGAWA | FT-662 | PLANTA PILOTO DE ACRILONITRILA | 1 | R$ 48.670,50 |
| 606 | MÁQUINAS E EQUIPAMENTOS | MEDIDOR DE VAZAO MASSICO TIPO CORIOLIS; CLASSIFICACAO INVOLUCRO IP-66 /IP-67; ELEMENTO DE MEDICAO TIPO DE MEDIDOR MASSICO CORIOLIS; CONEXAO AO PROCESSO FLANGE 150# FR; FAIXA DE MEDICAO (VAZAO) (KG/H) 0 A 800; TRANSMISSOR CLASSIFICACAO DE AREA CLASSE 1, DIV. 2, GRUPO C,D; SINAL DE SAIDA (VAZAO) 4-20 MA; ALIMENTACAO 127 V; INDICADOR LOCAL; CONDICOES DE OPERACAO PRESSAO MAXIMA (KG/CM²-G) 2,5; TEMPERATURA MAX/ NORMAL (°C) 260/185; FABR. YOKOGAWA | FT-663 | PLANTA PILOTO DE ACRILONITRILA | 1 | R$ 67.567,50 |
| 607 | MÁQUINAS E EQUIPAMENTOS | MEDIDOR DE VAZAO MASSICO TIPO CORIOLIS; CLASSIFICACAO INVOLUCRO IP-66 /IP-67; ELEMENTO DE MEDICAO TIPO DE MEDIDOR MASSICO CORIOLIS; CONEXAO AO PROCESSO FLANGE 150# FR; FAIXA DE MEDICAO (VAZAO) (KG/H) 0 A 25; CLASSIFICACAO DE AREA CLASSE 1,DIV. 2,GRUPO C,D; SINAL DE SAIDA (VAZAO) 4-20 MA; ALIMENTACAO 127 V; INDICADOR LOCAL; CONDICOES DE OPERACAO PRESSAO MAXIMA ( KG/CM²-G) 4,0; TEMPERATURA MAX/ NORMAL (°C) 260/131; FABRI. YOKOGAWA | FT-665 | PLANTA PILOTO DE ACRILONITRILA | 1 | R$ 47.951,25 |
| 608 | MÁQUINAS E EQUIPAMENTOS | MANOMETROS PB 100/1 1/2"NPT 0/10 Kgf/cm² XGL XSG XNH com CERTIFICADO, CD1 E VISOR DE FLUXO. FABR; Willy SCS E SFAY | PG-201 , PG-203 , PG-669 , PG-673 , PG-674, FG-664 | PLANTA PILOTO DE ACRILONITRILA | 1 | R$ 3.597,00 |
| 609 | MÁQUINAS E EQUIPAMENTOS | VALVULA ON-OFF; DIAMETRO 2 POL; CLASSE 150# RF; CLASSE DE VEDACAO VI; PLAQUETA DE IDENTIFICACAO INOX 304); SUPRIMENTO DE AR 7 KGF/CM²; ACAO NA FALTA DE AR - FECHA; SEM VOLANTE; ACESSORIOS VALVULA SOLENOIDE 120 VAC; INTERLICAO PNEUMATICA TUBING ACO INOX; FILTRO REG COM MANOMETRO; SENSOR DE POSICAO; PROTETOR DE VENT; FABR. VALMASTER CORPO EM AC ESFERA EM INOX 316 | XV-665 | PLANTA PILOTO DE ACRILONITRILA | 1 | R$ 15.267,75 |



Este documento é cópia do original, assinado digitalmente por ANA ELISA LAQUIMIA DE SOUZA e Tribunal de Justica do Estado de Sao Paulo, protocolado em 09/09/2026 às 11:37 , sob o número WJM26411429880 .
Para conferir o original, acesse o site https://esaj.tjsp.jus.br/pastadigital/pg/abrirConferenciaDocumento.do, informe o processo 1115045-55.2025.8.26.0100 e código hcVFAisX.

| *Grupo de Bens: Máquinas e Equipamentos* | | | *CBE-COMPANHIA BRASILEIRA DE ESTIRENO - UNIDADE ACRILICOS - AN - CAMAÇARI - BA* | | | *Data-base: 11/2025* |
|---|---|---|---|---|---|---|
| ***Item*** | ***Conta*** | ***Descrição*** | ***Tag*** | ***Setor*** | ***Qtde.*** | ***Valor de Mercado 2025*** |
| 610 | MÁQUINAS E EQUIPAMENTOS | VALVULA ON-OFF; DIAMETRO 1.1/2 POL; CLASSE 150# RF; CLASSE DE VEDACAO VI; PLAQUETA DE IDENTIFICACAO INOX 304; SUPRIMENTO DE AR 7 KGF/CM²; ACAO NA FALTA DE AR - ABRI; SEM VOLANTE; ACESSORIOS VALVULA SOLENOIDE 120 VAC; INTERLICAO PNEUMATICA TUBING ACO INOX; FILTRO REG COM MANOMETRO; SENSOR DE POSICAO; PROTETOR DE VENT; FABRI. VALMASTER, CORPO EM AC, ESFERA EM INOX 316 | XV-666 | PLANTA PILOTO DE ACRILONITRILA | 1 | R$ 14.643,00 |
| 611 | MÁQUINAS E EQUIPAMENTOS | VALVULA ON-OFF;DIAMETRO 4 POL; CLASSE 300# RF; CLASSE DE VEDACAO VI; PLAQUETA DE IDENTIFICACAO INOX 304; SUPRIMENTO DE AR 7 KGF/CM²; ACAO NA FALTA DE AR - FECHA; SEM VOLANTE; ACESSORIOS VALVULA SOLENOIDE 120 VAC; INTERLICAO PNEUMATICA TUBING ACO INOX; FILTRO REG COM MANOMETRO; SENSOR DE POSICAO; PROTETOR DE VENT; FABRI. VALMASTER, CORPO EM AC, ESFERA EM INOX 316 | XV-663 | PLANTA PILOTO DE ACRILONITRILA | 1 | R$ 18.062,25 |
| 612 | MÁQUINAS E EQUIPAMENTOS | VALVULA ON-OFF; DIAMETRO 1.1/2 POL; CLASSE: 300# RF; CLASSE DE VEDACAO VI; SUPRIMENTO DE AR 7 KGF/CM²; ACAO NA FALTA DE AR - FECHA; SEM VOLANTE; ACESSORIOS VALVULA SOLENOIDE 120 VAC; INTERLICAO PNEUMATICA TUBING ACO INOX; FILTRO REG COM MANOMETRO; SENSOR DE POSICAO; PROTETOR DE VENT; FABRI. VALMASTER, CORPO EM AC, ESFERA EM INOX 316 | XV-661, XV-662 | PLANTA PILOTO DE ACRILONITRILA | 1 | R$ 29.563,50 |
| 613 | MÁQUINAS E EQUIPAMENTOS | 2 MOTORES TEXIR2; 12,5 HP CV; 2 POLOS; ROTACAO 3535 RPM; 132M; A PROVA DE EXPLOSAO W22XEC SEGURANCA AUMENTADA PREMIUM EFFICIENCY; 60 HZ; 440 VOLTS; IPW56; ALTO RENDIMENTO; FORNECEDOR WEG; EM FERRO FUNDIDO | MJ 3383 A/B | CONDICIONAMENTO DE ALCOOL | 1 | R$ 21.317,25 |
| 614 | MÁQUINAS E EQUIPAMENTOS | 2 PLACAS DE ORIFICIO TIPO CONCENTRICA BORDO RETO; DIAMETRO 2 e 4"; ESPESSURA 1/8POLEGA DAS; CLASSE 300# RF. FABRI. DIGIMAT EM INOX 304 | | CONDICIONAMENTO DE ALCOOL | 1 | R$ 1.442,25 |
| 615 | MÁQUINAS E EQUIPAMENTOS | ORIFICIO INTEGRAL TIPO FLANGEADO COM TOMADAS; CONEXAO AO PROCESSO FSW 1POL CLASSE 150# ; SCHEDULE 80S; CONEXAO TOMADAS 1/2POL NPT CLASSE 3000# . FABRI. DIGIMAT EM INOX 316 | | CONDICIONAMENTO DE ALCOOL | 1 | R$ 6.219,75 |
| 616 | MÁQUINAS E EQUIPAMENTOS | TRANSMISSOR; PRESSAO DIFERENCIAL; SINAL FOUNDATION FIELDBUS; GRAU DE PROTECAO IP-65; CLASSI FICACAO DO INVOLUCRO EX-D; ALIMENTACAO 24VDC 2 FIOS; SINAL DE SAIDA DIGITAL; TIPO DE ELEMENTO SENSOR SILICIO RESSONANTE OU PIEZORESISTIVO; INDICADOR LOCAL; FAIXA DE PRESSAO 0 a 3 t/h; VALVULA MANIFOLD DE 3 VIAS INTEGRAL; FABRI. EMERSON | | CONDICIONAMENTO DE ALCOOL | 1 | R$ 21.471,75 |
| 617 | MÁQUINAS E EQUIPAMENTOS | TRANSMISSOR; PRESSAO DIFERENCIAL; SINAL FOUNDATION FIELDBUS; GRAU DE PROTECAO IP-65; CLASSI FICACAO DO INVOLUCRO EX-D; ALIMENTACAO 24VDC 2 FIOS; SINAL DE SAIDA DIGITAL; TIPO DE ELEMENTO SENSOR SILICIO RESSONANTE OU PIEZORESISTIVO; INDICADOR LOCAL; FAICXA DE PRESSAO 0 a 3 t/h; VALVULA MANIFOLD DE 3 VIAS INTEGRAL; FABRI. EMERSON | | CONDICIONAMENTO DE ALCOOL | 1 | R$ 41.001,00 |



Este documento é cópia do original, assinado digitalmente por ANA ELISA LAQUIMIA DE SOUZA e Tribunal de Justica do Estado de Sao Paulo, protocolado em 09/09/2026 às 11:37 , sob o número WJMJ26411429880 .
Para conferir o original, acesse o site https://esaj.tjsp.jus.br/pastadigital/pg/abrirConferenciaDocumento.do, informe o processo 1115045-55.2025.8.26.0100 e código hcVFAisX.

| *Grupo de Bens: Máquinas e Equipamentos* | | | *CBE-COMPANHIA BRASILEIRA DE ESTIRENO - UNIDADE ACRILICOS - AN - CAMAÇARI - BA* | | | *Data-base: 11/2025* |
|---|---|---|---|---|---|---|
| ***Item*** | ***Conta*** | ***Descrição*** | ***Tag*** | ***Setor*** | ***Qtde.*** | ***Valor de Mercado 2025*** |
| 618 | MÁQUINAS E EQUIPAMENTOS | VALVULA REGULADORA DE PRESSAO; DIAMETRO 2 POLEGADAS; CLASSE 150 LIBRAS; ROSCA NPT; FACE COM RESSALTO; PLUGUE EM ACO INOX 416; 180 PSI; PART NUMBER M95H-3063-2421890; FABRI. EMERSON , CORPO INX 316, DIAFRAGMA EM INOX 302 | PCV 161 | CONDICIONAMENTO DE ALCOOL | 1 | R$ 47.349,75 |
| 619 | MÁQUINAS E EQUIPAMENTOS | BOMBA CENTRIFUGA;VAZAO DE PROJETO 12 M3/H; ALTURA MANOMETRICA 5 M; DIAME TRO DE SUCCAO 050 MM / 2POLEGADAS; DIAMETRO DE RECALQUE 030 MM/ 1 1/6POL; ROTACAO 3500; MODELO: BRF-RB-02-S MONTAGEM HORIZONTAL; FORNECEDOR EQUIPE BOMBAS; EM INO 304 | J 3383 | CONDICIONAMENTO DE ALCOOL | 1 | R$ 18.596,25 |
| 620 | MÁQUINAS E EQUIPAMENTOS | 2 SELOS MECANICOS PARA BOMBAS J3383A/B J 3383A/B ; PADRÃO API STD 682 FABR. JOHN CRANE TIPO 5610VQ, CARTUCHO SIMPLES, DN 1 3/8' (1,375 POL DN 1 3/8pol (1.375pol) | J 3383 A/B | CONDICIONAMENTO DE ALCOOL | 1 | R$ 47.479,50 |
| 621 | MÁQUINAS E EQUIPAMENTOS | ESTRUTURA METÁLICA | - | CONDICIONAMENTO DE ALCOOL | 1 | R$ 155.076,00 |
| 622 | MÁQUINAS E EQUIPAMENTOS | MATERIAIS DE TUBULAÇÃO | - | CONDICIONAMENTO DE ALCOOL | 1 | R$ 381.441,75 |
| 623 | MÁQUINAS E EQUIPAMENTOS | MATERIAIS DE ELÉTRICA E INSTRUMENTAÇÃO | - | CONDICIONAMENTO DE ALCOOL | 1 | R$ 135.432,00 |
| 624 | MÁQUINAS E EQUIPAMENTOS | ANALISADOR DE GAS O2; MODELO SITRANS SL; PRINCIPIO DE MEDICAO ESPECTROMETRO DE DIODO LASER SINTONIZAVEL -TDLS; COMPONENTE DE MEDICAO O2; RANGE DE MEDICAO 0 A 25 VOL%; PROTECAO EX II 2 G EX DE OP IS IIC T6 / EX II 2 D EX TD A21 IP65 T85GR C; 2 ENTRADAS ANALOGICAS 4 A 20 MA PARA CORRECAO DE PRESSAO E TEMPERATURA QUANDO NECESSARIO; ALIMENTACAO 24 VDC; CONEXAO AO PROCESSO DN 50/PN 25 OU DN 50/PN 40 OU ANSI 4POL/150 LBS; GRAU DE PROTECAO IP65 DE ACORDO EN60529; DIMENSOES RECEPTOR E TRANSMISSOR; DIAMETRO 165 MM; DIMENSOES RECEPTOR E TRANS MISSOR; COMPRIMENTO 357 MM; INCLUSO CABO SENSOR ENTRE RECEPTOR E TRANSMISSOR 5 M; KIT DE ALINHAMENTO OPTICO INCLUSO; CODIGO INTERNO 14515; FABRI. SIEMENS; | AT-102 | CONDICIONAMENTO DE ALCOOL | 1 | R$ 480.362,25 |
| 625 | MÁQUINAS E EQUIPAMENTOS | VALVULA ESFERA ON-OFF; DIAMETRO 4 POLEGADAS; SCH40; BIPARTIDA; CLASSE DE PRESSAO 150LIBRAS; PASSAGEM PLENA; ACESSORIO: VALVULA SOLENOIDE COM MONITORAMENTO DE POSICAO; FALHA FECHA.FABR. VALMASTER, MATERIAL EM AC ASTM A216 55 304 | HV 161 | CONDICIONAMENTO DE ALCOOL | 1 | R$ 26.411,25 |
| 626 | MÁQUINAS E EQUIPAMENTOS | MANOMETROS; TIPO: RETO; MONTAGEM: LOCAL; COR DO MOSTRADOR: BRANCA; COR DOS NUMEROS: PRETA; TIPO DO ANEL: ROSQUEADO; PRECISAO: 1%; CONEXAO NPT: 1/2 | PI 158; PI 156; PI 160 | CONDICIONAMENTO DE ALCOOL | 1 | R$ 4.411,50 |
| 627 | MÁQUINAS E EQUIPAMENTOS | VALVULA DE SEGURANCA; ORIFICIO 10MM; TAMANHO 1/2POLX 1/2POL NPT; FABRI. LESER, TODA EM INOX COM CASTELO EM AC | PSV 150 / PSV 152 | CONDICIONAMENTO DE ALCOOL | 1 | R$ 4.716,00 |



Este documento é cópia do original, assinado digitalmente por ANA ELISA LAQUIMIA DE SOUZA e Tribunal de Justica do Estado de Sao Paulo, protocolado em 09/09/2026 às 11:37 , sob o número WJM26411429880 .
Para conferir o original, acesse o site https://esaj.tjsp.jus.br/pastadigital/pg/abrirConferenciaDocumento.do, informe o processo 1115045-55.2025.8.26.0100 e código hcVFAisX.

| *Grupo de Bens: Máquinas e Equipamentos* | | | *CBE-COMPANHIA BRASILEIRA DE ESTIRENO - UNIDADE ACRILICOS - AN - CAMAÇARI - BA* | | | *Data-base: 11/2025* |
|---|---|---|---|---|---|---|
| ***Item*** | ***Conta*** | ***Descrição*** | ***Tag*** | ***Setor*** | ***Qtde.*** | ***Valor de Mercado 2025*** |
| 628 | MÁQUINAS E EQUIPAMENTOS | VALVULA DE SEGURANCA; ORIFICIO PADRÃO F; TAMANHO 1POLX 2POL; FABRI. LESER, TODA EM INOX COM CASTELO EM AC | PSV 151 | CONDICIONAMENTO DE ALCOOL | 1 | R$ 12.655,50 |
| 629 | MÁQUINAS E EQUIPAMENTOS | VALVULA; DE CONTROLE GOBO; DIAMETRO 1POL 150#; SCH80; CLASSE DE VEDACAO IV; CV 10 A 12; FALHA FECHA; POSICIONA DOR FOUNDATION FIELDBUS; CARACTERISTICA IGUAL PERCENTAGEM OU LINEAR; CONEXAO FLANGEADA; VAZOES DE 1 A 3 T/H DE ETANOL; FABRI. SAMSON, CORPO EM A216, OBTURADOR AI 316L | LV 150 | CONDICIONAMENTO DE ALCOOL | 1 | R$ 31.173,75 |
| 630 | MÁQUINAS E EQUIPAMENTOS | VALVULA DE CONTROLE GLOBO; DIAMETRO 2POL 150LIBRAS; SCH40; CLASSE DE VEDACAO IV; CV 70 A 160; FALHA FECHA; POSICIONADOR FOUNDATION FIELDBUS; CARACTERISTICA IGUAL PERCENTAGEM OU LINEAR; CONEXAO FLANGEADA; VAZOES DE 1 A 3 T/H DE ETANOL; FABRI. SAMSON, CORPO EM A216, OBTURADOR AI 316L | FV 151 | CONDICIONAMENTO DE ALCOOL | 1 | R$ 44.298,75 |
| 631 | MÁQUINAS E EQUIPAMENTOS | VALVULA CONTROLE TIPO GLOBO; DIAMETRO 1/2POL 150#; SCH40; CLASSE DE VEDACAO IV; CV 5; FALHA FECHA; POSICIO NADOR FOUNDATION FIELDBUS; CARACTERISTICA IGUAL PERCENTAGEM OU LINEAR; CONEXAO FLANGEADA VAZOES DE 11 A 34 KG/H DE VAPOR DE BAIXO; FABRI. SAMSON, CORPO EM A216, OBTURADOR AI 316L | TV 156 | CONDICIONAMENTO DE ALCOOL | 1 | R$ 30.940,50 |
| 632 | MÁQUINAS E EQUIPAMENTOS | VALVULA DE CONTROLE TIPO GLOBO; DIAMETRO 2POL 150#; SCH40; CLASSE DE VEDACAO IV; CV 95 A 195; FALHA FECHA; POSICIONADOR FOUNDATION FIELDBUS; CARACTERISTICA IGUAL PERCENTAGEM OU LINEAR; CONEXAO FLANGEADA; VAZOES DE 500 A 1500 KG/H DE VAPOR DE BAIXO; FABRI. SAMSON, CORPO EM A216, OBTURADOR AI 316L | TV 157 | CONDICIONAMENTO DE ALCOOL | 1 | R$ 45.014,25 |
| 633 | MÁQUINAS E EQUIPAMENTOS | VISOR DE NIVEL; REFLETIVO; DIAMETRO 1 POLEGADA; FLANGE SOLDADO; CLASSE 150LIBRAS; PLUG 1/2POL NPT; FABRI. KLINGER, CORPO EM INOX 316 | LG 152 | CONDICIONAMENTO DE ALCOOL | 1 | R$ 15.426,75 |
| 634 | MÁQUINAS E EQUIPAMENTOS | VISOR DE NIVEL; REFLETIVO; DIAMETRO 1 POLEGADA; FLANGE SOLDADO; CLASSE 150LIBRAS; PLUG 1/2POL NPT; FABRI. KLINGER, CORPO EM INOX 316 | LG 153 | CONDICIONAMENTO DE ALCOOL | 1 | R$ 13.192,50 |
| 635 | MÁQUINAS E EQUIPAMENTOS | VASO DE PRESSAO; VOLUME TOTAL 1,182 M³; ALTURA 1800 MM; DIAMETRO 850 MM; PRESSAO DE PROJETO 6 KGF/CM² G; CODIGO ASME SEC. VIII - DIV. I; FABRI. KOALA EM AC A283 | MS 150 | CONDICIONAMENTO DE ALCOOL | 1 | R$ 63.051,75 |
| 636 | MÁQUINAS E EQUIPAMENTOS | TROCADOR DE CALOR; CASCO E TUBO TIPO BEM; AREA DE TROCA TERMICA 5,042 M2; MONTAGEM HORIZONTAL 43 TUBOS; DIAMETRO 3/4 POL; COMPRIMENTO DOS TUBOS 2000 MM; DIAMETRO DO CASCO 202,72 MM; CODIGO DE FABRICACAO ASME SEC. VIII - DIV. I; PRESSAO DE PROJETO 6 KGF/CM2 G; FABRI. KOALA, TUBOS EM AC A 179, CASCO A 106/B | TT 151 | CONDICIONAMENTO DE ALCOOL | 1 | R$ 81.423,00 |



Este documento é cópia do original, assinado digitalmente por ANA ELISA LAQUIMIA DE SOUZA e Tribunal de Justica do Estado de Sao Paulo, protocolado em 09/09/2026 às 11:37 , sob o número WJM26411429880
Para conferir o original, acesse o site https://esaj.tjsp.jus.br/pastadigital/pg/abrirConferenciaDocumento.do, informe o processo 1115045-55.2025.8.26.0100 e código hcVFAisX.

| *Grupo de Bens: Máquinas e Equipamentos* | | | *CBE-COMPANHIA BRASILEIRA DE ESTIRENO - UNIDADE ACRILICOS - AN - CAMAÇARI - BA* | | | *Data-base: 11/2025* |
|---|---|---|---|---|---|---|
| ***Item*** | ***Conta*** | ***Descrição*** | ***Tag*** | ***Setor*** | ***Qtde.*** | ***Valor de Mercado 2025*** |
| 637 | MÁQUINAS E EQUIPAMENTOS | TROCADOR DE CALOR; CASCO E TUBO TIPO BKM; AREA DE TROCA TERMICA 35,15 M2; MONTAGEM HORIZONTAL 201 TUBOS; DIMETRO 3/4 POL; COMPRIMENTO DOS TUBOS 3000 MM; DIAMETRO DO CASCO 390,55 MM; CODIGO DE FABRICACAO ASME SEC. VIII - DI. FABRI. KOALA, TUBOS EM AC A 179, CASCO A 106/B | TT 150 | CONDICIONAMENTO DE ALCOOL | 1 | R$ 151.549,50 |
| ***Totais*** | | | | | | ***R$ 452.216.913,00*** |



Este documento é cópia do original, assinado digitalmente por ANA ELISA LAQUIMIA DE SOUZA e Tribunal de Justica do Estado de Sao Paulo, protocolado em 09/09/2026 às 11:37 , sob o número WJMJ26411429880 .
Para conferir o original, acesse o site https://esaj.tjsp.jus.br/pastadigital/pg/abrirConferenciaDocumento.do, informe o processo 1115045-55.2025.8.26.0100 e código hcVFAisX.

| *Grupo de Bens: Máquinas e Equipamentos* | | | *PRQ-PROQUIGEL-UNIDADE SULFÚRICO - SULFÚRICO - CAMAÇARI - BA* | | | *Data-base: 11/2025* |
|---|---|---|---|---|---|---|
| ***Item*** | ***Conta*** | ***Descrição*** | ***Tag*** | ***Setor*** | ***Qtde.*** | ***Valor de Mercado 2025*** |
| 1 | MÁQUINAS E EQUIPAMENTOS | TANQUE DE ESTOCAGEM DE ACIDO SULFURICO TIPO DE TETO DOMO VOLUME CAPACIDADE UTIL/TOTAL 6108 M³ / 6232 M³ CAPACIDADE UTIL 11177,6 TON FLUIDO ACIDO SULFURICO A 98,5% PRESSAO PROJETO 1500 / -100 MMH2O PRESSAO OPERACAO 500 / -50 MMH2O TEMPERATURA PROJETO 50 °C TEMPERATURA OPERACAO 40 °C MATERIAIS DE CONSTRUCAO - COSTADO ASTM A-283 C TETO ASTM A-283 FUNDO: ASTM A-283 C TAG: TQ-940-01/02 TANQUE DE ESTOCAGEM DE OLEUM TIPO DE TETO DOMO VOLUME CAPACIDADE UTIL/TOTAL: 778 M³ / 798 M³ CAPACIDADE UTIL 1494 TON FLUIDO OLEUM 25% PRESSAO PROJETO 1500 / -100 MMH2O PRESSAO OPERACAO 500 / -50 MMH2O TEMPERATURA PROJETO 50 °C TEMPERATURA OPERACAO 30 °C MATERIAIS DE CONSTRUCAO - COSTADO ASTM A-283 C TETO ASTM A-283 C FUNDO ASTM A-283 C TAG: TQ-940-03 | TQ-940-01/02/03 | H2SO4 | 1 | R$ 40.025.739,00 |
| 2 | MÁQUINAS E EQUIPAMENTOS | CONVERSOR DOC REFERENCIA - FD 512-190.01 REV 0 511-190.01 A 511-190.12 REV.0 TIPO CILINDRO VERTICAL COM TETO PLANO INCLINADO E FUNDO PLANO APOIADO SOBRE SKID DIAMETRO INTERNO 9.100 MM X 21.500MM (COMPRIMENTO TOTAL) SEM A BASE ESPESSURAS CONSIDERADAS - COSTADO 10,0 MM E 8,0MM / TETO 12,0MM / FUNDO 12,0MM CHAPAS ASTM A-240 TP304/304H FLANGES ASTM A-182 F304/304H TUBOS ASTM A-312 TP304/A-240 TP304H SUPORTES INTERNOS A-240 TP304/304H SUPORTES/SKID ASTM A-240 TP 304 CHAPAS DE BASE ASTM A-36 TELAS/MALHAS AISI 304/321 METALÚRGICA INDUSTRIAL BOSCH TAG R-152-01 | R-152-01 | H2SO4 | 1 | R$ 37.789.036,50 |
| 3 | MÁQUINAS E EQUIPAMENTOS | INSTALAÇÕES GERAIS DE INSTRUMENTAÇÃO E AUTOMAÇÃO (MATERIAIS, EQUIPAMENTOS E SERVIÇOS QUE COMPÕEM A INFRAESTRUTURA DE INSTRUMENTAÇÃO E AUTOMAÇÃO) | ÁREA 150 | H2SO4 | 1 | R$ 910.652,25 |
| 4 | MÁQUINAS E EQUIPAMENTOS | INSTALAÇÕES GERAIS DE INSTRUMENTAÇÃO E AUTOMAÇÃO (MATERIAIS, EQUIPAMENTOS E SERVIÇOS QUE COMPÕEM A INFRAESTRUTURA DE INSTRUMENTAÇÃO E AUTOMAÇÃO) | ÁREA 151 | H2SO4 | 1 | R$ 3.634,50 |
| 5 | MÁQUINAS E EQUIPAMENTOS | INSTALAÇÕES GERAIS DE INSTRUMENTAÇÃO E AUTOMAÇÃO (MATERIAIS, EQUIPAMENTOS E SERVIÇOS QUE COMPÕEM A INFRAESTRUTURA DE INSTRUMENTAÇÃO E AUTOMAÇÃO) | ÁREA152 | H2SO4 | 1 | R$ 8.669.245,50 |
| 6 | MÁQUINAS E EQUIPAMENTOS | INSTALAÇÕES GERAIS DE INSTRUMENTAÇÃO E AUTOMAÇÃO (MATERIAIS, EQUIPAMENTOS E SERVIÇOS QUE COMPÕEM A INFRAESTRUTURA DE INSTRUMENTAÇÃO E AUTOMAÇÃO) | ÁREA156 | H2SO4 | 1 | R$ 692.580,75 |
| 7 | MÁQUINAS E EQUIPAMENTOS | INSTALAÇÕES GERAIS DE INSTRUMENTAÇÃO E AUTOMAÇÃO (MATERIAIS, EQUIPAMENTOS E SERVIÇOS QUE COMPÕEM A INFRAESTRUTURA DE INSTRUMENTAÇÃO E AUTOMAÇÃO) | ÁREA157 | H2SO4 | 1 | R$ 255.285,00 |



Este documento é cópia do original, assinado digitalmente por ANA ELISA LAQUIMIA DE SOUZA e Tribunal de Justica do Estado de Sao Paulo, protocolado em 09/09/2026 às 11:37 , sob o número WJM26411429880
Para conferir o original, acesse o site https://esaj.tjsp.jus.br/pastadigital/pg/abrirConferenciaDocumento.do, informe o processo 1115045-55.2025.8.26.0100 e código hcVFAisX.

| *Grupo de Bens: Máquinas e Equipamentos* | | | *PRQ-PROQUIGEL-UNIDADE SULFÚRICO - SULFÚRICO - CAMAÇARI - BA* | | | *Data-base: 11/2025* |
|---|---|---|---|---|---|---|
| ***Item*** | ***Conta*** | ***Descrição*** | ***Tag*** | ***Setor*** | ***Qtde.*** | ***Valor de Mercado 2025*** |
| 8 | MÁQUINAS E EQUIPAMENTOS | INSTALAÇÕES GERAIS DE INSTRUMENTAÇÃO E AUTOMAÇÃO (MATERIAIS, EQUIPAMENTOS E SERVIÇOS QUE COMPÕEM A INFRAESTRUTURA DE INSTRUMENTAÇÃO E AUTOMAÇÃO) | ÁREA 240 | H2SO4 | 1 | R$ 223.410,75 |
| 9 | MÁQUINAS E EQUIPAMENTOS | INSTALAÇÕES GERAIS DE INSTRUMENTAÇÃO E AUTOMAÇÃO (MATERIAIS, EQUIPAMENTOS E SERVIÇOS QUE COMPÕEM A INFRAESTRUTURA DE INSTRUMENTAÇÃO E AUTOMAÇÃO) | ÁREA 940 | H2SO4 | 1 | R$ 5.269.065,75 |
| 10 | MÁQUINAS E EQUIPAMENTOS | INSTALAÇÕES GERAIS DE INSTRUMENTAÇÃO E AUTOMAÇÃO (MATERIAIS, EQUIPAMENTOS E SERVIÇOS QUE COMPÕEM A INFRAESTRUTURA DE INSTRUMENTAÇÃO E AUTOMAÇÃO) | U-150/U-940 | H2SO4 | 1 | R$ 4.813.374,75 |
| 11 | MÁQUINAS E EQUIPAMENTOS | CONJUNTO DE TUBOS E CONEXOES APLICACAO TORRES E TANQUE DE CIRCULACAO DE ACIDO SULFURICO TIPO DE MATERIAL ZECOR MECSEQUIPMENT, PIPE & FITTINGS, ZECOR-Z | T-152-01/02/03 | H2SO4 | 1 | R$ 166.395,00 |
| 12 | MÁQUINAS E EQUIPAMENTOS | CONJUNTOS DE FILTRO DE SAIDA DE GASES ACIDOS COMPRIMENTO 1651 MM DIAMETRO 825,5 MM MATERIAL DO ELEMENTO FILTRANTE FIBRA DE VIDRO MATERIAL DE FIXACAO ACO INOX 316L MECSCK-IP 3065 EFR 316L SS MIST ELIMINATOR | T-152-01/02/03 | H2SO4 | 1 | R$ 564.936,00 |
| 13 | MÁQUINAS E EQUIPAMENTOS | RECHEIO SELA CERAMICA 2POL 50MM TIPO 1 | | H2SO4 | 1 | R$ 482.763,75 |
| 14 | MÁQUINAS E EQUIPAMENTOS | KITS DE SOLDA MILESTONE 9 | | H2SO4 | 1 | R$ 475.001,25 |
| 15 | MÁQUINAS E EQUIPAMENTOS | CONJUNTO DE TUBOS E CONEXOES APLICACAO TORRES E TANQUE DE CIRCULACAO DE ACIDO SULFURICO TIPO DE MATERIAL ZECOR MECSEQUIPMENT, PIPE & FITTINGS, ZECOR-Z | | H2SO4 | 1 | R$ 12.301.741,50 |
| 16 | MÁQUINAS E EQUIPAMENTOS | EQUIPMENT, ZECOR-Z WELD QUALIFICATION KIT ORDER NUMBER: 101263 UPON SELLER'S NOTIFICATION OF READINESSTO SHIP. | | H2SO4 | 1 | R$ 66.160,50 |
| 17 | MÁQUINAS E EQUIPAMENTOS | CONJUNTO CHAPAS ACO TIPO ZECOR-Z DIMENSAO 240X72POL ESPESSURA 6MM FORMATO CHAPA PLANA CONTENDO ARAME DE SOLDA PARA ZECOR-Z PART NUMBER 101241 APLICACAO TORRE FINAL TAG T-152-03 FORNECEDOR MECS EQUIPMENT ALLOY FINAL TOWER, ENGRG & MAT'L ONLY MECS EQUIPMENT | | H2SO4 | 1 | R$ 4.962.858,75 |
| 18 | MÁQUINAS E EQUIPAMENTOS | TUBO 2POL PARA DILUICAO DE AGUA, CLASSE 150# MATERIAL ACO INOX 304 L COM LINE DE PTFE MECSEQUIPMENT, INTERNAL DILUTION ASSEMBLY | | H2SO4 | 1 | R$ 840.166,50 |
| 19 | MÁQUINAS E EQUIPAMENTOS | CONJUNTO CHAPAS PL ZECOR-Z 240X72POL 6MM | | H2SO4 | 1 | R$ 195.240,00 |



Este documento é cópia do original, assinado digitalmente por ANA ELISA LAQUIMIA DE SOUZA e Tribunal de Justica do Estado de Sao Paulo, protocolado em 09/09/2026 às 11:37 , sob o número WJM26411429880
Para conferir o original, acesse o site https://esaj.tjsp.jus.br/pastadigital/pg/abrirConferenciaDocumento.do, informe o processo 1115045-55.2025.8.26.0100 e código hcVFAisX.

| *Grupo de Bens: Máquinas e Equipamentos* | | | *PRQ-PROQUIGEL-UNIDADE SULFÚRICO - SULFÚRICO - CAMAÇARI - BA* | | | *Data-base: 11/2025* |
|---|---|---|---|---|---|---|
| ***Item*** | ***Conta*** | ***Descrição*** | ***Tag*** | ***Setor*** | ***Qtde.*** | ***Valor de Mercado 2025*** |
| 20 | MÁQUINAS E EQUIPAMENTOS | CONJUNTO CHAPAS ACO TIPO ZECOR-310M DIMENSAO 240X72POL ESPESSURA 6MM FORMATO CHAPA PLANA CONTENDO ARAME DE SOLDA PARA ZECOR-310M APLICACAO TORRE FINAL TAG T-152-03 PART NUMBER 100675 FORNECEDOR MECS EQUIPMENT ZECOR-310M PLATE MATERIAL MECS EQUIPMENT | | H2SO4 | 1 | R$ 511.476,75 |
| 21 | MÁQUINAS E EQUIPAMENTOS | ECONOMIZADOR 3B LADO CASCO - VOLUME VAZAO 117.407 NM³/HR VAZAO MASSICA 180.564 KG/HR PRESSAO OPERACAO 2.595 MM W.G LADO TUBOS - VAZAO MASSICA 85.291 KG/HR PRESSAO DE OPERACAO 56,3 KG/CM²G REFERANCIA 322.409B TIPO AQUATUBULAR CONTRA CORRENTE GAS-AGUA DAN POWER TAG P-152-11 | P-152-11 | H2SO4 | 1 | R$ 19.712.382,75 |
| 22 | MÁQUINAS E EQUIPAMENTOS | CENTRIFUGAL COMPRESSOR STAGE: SINGLE-STAGESITE DATA: SITE TEMPERATURE MIN/MAX: 5.0 °C / 35.0 °CTEMPERATURE AT EQUIPMENT MIN/MAX: 5.0 °C / 35.0 °CELECTRICAL DATA:VOLTAGE MAIN DRIVER: 4160 V / 60 HZ / 3-PHASEAUX. DRIVERS AND EQUIPMENT: 440 V / 60 HZ / 3-PHASEESD, DCS, LOCAL PANEL: 440 V / 60 HZ / 3-PHASEUTILITY DATA:COOLING WATER PRESSURE MIN/MAX: 4 BAR (G) / 6 BAR (G)COOLING WATER TEMPERATURE MIN/MAX: 20.0 °C / 30.0 °CINSTRUMENT AIR PRESSURE MIN/MAX: 4 BAR (G) / 6 BAR (G)INSTRUMENT AIR TEMPERATURE MIN/MAX: 20.0 °C / 30.0 °CMAIN DRIVER:TYPE: ASYNCHRONOUS MOTORFREQUENCY: 60 HZSPEED: 1785 RPMOUTPUT POWER: 3200 KW | C-152-01 | H2SO4 | 1 | R$ 19.373.651,25 |
| 23 | MÁQUINAS E EQUIPAMENTOS | INSTALAÇÕES GERAIS (TUBULAÇÕES, ACESSÓRIOS, FIXADORES, JUNTAS, CHAPAS) | AREA 150/ 152/ 156/ 157/ 158/ 249/ 940/ U-150/ U-940 | H2SO4 | 1 | R$ 19.325.251,50 |
| 24 | MÁQUINAS E EQUIPAMENTOS | SUBESTACAO UNITARIA POTENCIA TOTAL INSTALADA DE 10375KVA TENSAO PRIMARIA DE 13,8KV TENSAO SECUNDARIA DE 4,16KV/0,48KV 60HZ TRIFASICO SE-154-01 / SE-940-01, CONFORME FOLHA DE DADOS / DOCUMENTO COM SOBRESSALENTES INTERNOS ENGENHARIA UNIGEL | SE-154-01 | H2SO4 | 1 | R$ 16.759.396,50 |
| 25 | MÁQUINAS E EQUIPAMENTOS | INSTALAÇÕES GERAIS (ESTRUTURA METÁLICA EM GERAL: PIPE RACK, PLATAFORMAS, ESTRUTURAS DE ACESSO E SUPORTE, GUARDA CORPO, PISOS) | AREA154/ 150/ 152/ 158/ 940/ U-150/ U-940 | H2SO4 | 1 | R$ 13.882.791,00 |
| 26 | MÁQUINAS E EQUIPAMENTOS | CALDEIRA CHAPAS ACO CARBONO A-36 (ENTRADA) E A-516 GR 70 (SAIDA) REFERENCIA 332-101A CAMARAS DE ENTRADA E SAIDA DE GASES REVESTIMENTO METALIZADO PARA CAMARA DE SAIDA PRESSAO DE OPERACAO DO VAPOR 51,1 KG/CM²G TEMPERTURA ENTRADA DA AGUA ALIMENTACAO 265 °C CAPACIDADE 85.586 KG/H TAG: H-152-01 | H-152-01 | H2SO4 | 1 | R$ 12.361.686,75 |



Este documento é cópia do original, assinado digitalmente por ANA ELISA LAQUIMIA DE SOUZA e Tribunal de Justica do Estado de Sao Paulo, protocolado em 09/09/2026 às 11:37 , sob o número WJM26411429880
Para conferir o original, acesse o site https://esaj.tjsp.jus.br/pastadigital/pg/abrirConferenciaDocumento.do, informe o processo 1115045-55.2025.8.26.0100 e código hcVFAisX.

| *Grupo de Bens: Máquinas e Equipamentos* | | | *PRQ-PROQUIGEL-UNIDADE SULFÚRICO - SULFÚRICO - CAMAÇARI - BA* | | | *Data-base: 11/2025* |
|---|---|---|---|---|---|---|
| ***Item*** | ***Conta*** | ***Descrição*** | ***Tag*** | ***Setor*** | ***Qtde.*** | ***Valor de Mercado 2025*** |
| 27 | MÁQUINAS E EQUIPAMENTOS | INSTALAÇÕES GERAIS DE ELÉTRICA (MATERIAIS, EQUIPAMENTOS E SERVIÇOS QUE COMPÕEM A INFRAESTRUTURA DE ELÉTRICA) | AREA 150/ 151 / 152/ 156/ 157/ 240/ 940/ U-150/ U-940 | H2SO4 | 1 | R$ 12.085.466,25 |
| 28 | MÁQUINAS E EQUIPAMENTOS | SISTEMA DE DUTOS EM AÇO PARA PLANTA DE ÁCIDO SULFÚRICO | DUTOS | H2SO4 | 1 | R$ 12.085.466,25 |
| 29 | MÁQUINAS E EQUIPAMENTOS | P-152-13 PRÉ-AQUECEDOR DE ÁGUA DE ALIMENTAÇÃO DA CALDEIRA (SHELL & TUBE, MATERIAL = ZECOR ®Z - TEMPERATURA DE PROJETO: TUBO = 121°C, CASCO = 135°C - PRESSÃO DE PROJETO =8,7BAR, TEMPERATURA OPERAÇÃO: TUBO = 90°C, CASCO = 103°C - PRESSÃO DE OPERAÇÃO = 3,5KGF/CM², Ø = 508, COMP = 9.144) P-152-14 TROCADOR DE CALOR DECIDO DA TORRE INTERMEDIÁRIA / SECAGEM (SHELL & TUBE, MATERIAL = 316L SS /304L SS - TEMPERATURA DE PROJETO: TUBO = 93°C, CASCO = 135°C - PRESSÃO DE PROJETO = 8,7BAR - TEMPERATURA DE OPERAÇÃO: TUBO = 41,8°C, CASCO = 104,9°C - PRESSÃO DE OPERAÇÃO = 4,5KGF/CM², Ø = 940, COMP = 8839) P-152-15 FINAL TOWER ACID COOLER (SHELL & TUBE, MATERIAL = 316L SS /304L SS - TEMPERATURA DE PROJETO: TUBO = 121°C, CASCO=135°C - PRESSÃO DE PROJETO = 8,7BAR - TEMPERATURA DE OPERAÇÃO: TUBO=40,9°C , CASCO=92,1°C - PRESSÃO DE OPERAÇÃO = 4,5KGF/CM², Ø = 610, COMP = 6096) P-152-16 TROCADOR DE CALOR DE ÁCIDO PRODUTO (SHELL & TUBE, MATERIAL = 316L SS /304L SS - TEMPERATURA DE PROJETO = 93°C - PRESSÃO DE PROJETO = 8,7BAR - TEMPERATURA DE OPERAÇÃO: TUBO = 35,2°C, CASCO = 65°C - PRESSÃO DE OPERAÇÃO = 4,5KGF/CM², Ø = 346, COMP = 9914) P-152-17 TROCADOR DE CALOR DA TORRE DE OLEUM (SHELL & TUBE, MATERIAL = 316L SS /304L SS - TEMPERATURA DE PROJETO = 93°C - PRESSÃO DE PROJETO = 6,89BAR - TEMPERATURA DE OPERAÇÃO: TUBO = 41°C, CASCO = 74,7°C - PRESSÃO DE OPERAÇÃO = 3,5KGF/CM², Ø = 396,84, COMP = 7315) P-152-18 TROCADOR DE CALOR DE OLEUM PRODUTO (SHELL & TUBE, MATERIAL = 316L SS /304L SS - TEMPERATURA DE PROJETO = 93°C - PRESSÃO DE PROJETO = 6,89BAR - TEMPERATURA DE OPERAÇÃO: TUBO = 41°C, CASCO = 74,7°C - PRESSÃO DE OPERAÇÃO = 4,5KGF/CM², Ø = 211,58, COMP = 5486) | P-152-13/14/15/16/17/18 | H2SO4 | 1 | R$ 8.888.049,00 |



Este documento é cópia do original, assinado digitalmente por ANA ELISA LAQUIMIA DE SOUZA e Tribunal de Justica do Estado de Sao Paulo, protocolado em 09/09/2026 às 11:37 , sob o número WJM26411429880 .
Para conferir o original, acesse o site https://esaj.tjsp.jus.br/pastadigital/pg/abrirConferenciaDocumento.do, informe o processo 1115045-55.2025.8.26.0100 e código hcVFAisX.

| *Grupo de Bens: Máquinas e Equipamentos* | | | *PRQ-PROQUIGEL-UNIDADE SULFÚRICO - SULFÚRICO - CAMAÇARI - BA* | | | *Data-base: 11/2025* |
|---|---|---|---|---|---|---|
| ***Item*** | ***Conta*** | ***Descrição*** | ***Tag*** | ***Setor*** | ***Qtde.*** | ***Valor de Mercado 2025*** |
| 30 | MÁQUINAS E EQUIPAMENTOS | FORNALHA DE ENXOFRE CONJUNTO DE QUATRO PLACAS DE BASE DESLIZANTE ACO CARBONO ASTM A-36 COM PLACAS EM FERRO NODULAR GA-50 COM LUBRIFICANTE EM UMA DAS FACES ACABAMENTO DE SUPERFICIE 3,2 MICRONS OU SUPERIOR NG METALURGICA DESENHO DE REFERENCIA FORNECEDOR NG 1.-70.09561.1 R.0 APLICACAO FORNALHA DE ENXOFRE F-152-01 | F-152-01 | H2SO4 | 1 | R$ 8.819.283,00 |
| 31 | MÁQUINAS E EQUIPAMENTOS | SUPERAQUECEDOR 1A CORPO ACO INOX AISI 304 H TUBOS/ALETAS ASTM A-213 T-22 / AISI-409 COLETORES A-335 P22 / A-335 P-22 LADO CASCO - VOLUME VAZAO 119.829 NM³/HR VAZAO MASSICA 180.564 KG/HR PRESSAO OPERACAO 3.845 MM W.G LADO TUBOS - VAZAO MASSICA: 83.586 KG/HR PRESSAO OPERACAO 50,2 KG/CM²G REFERENCIA 322-407A TIPO AQUATUBULAR, RETANGULAR DAN POWER TAG P-152-08 | P-152-08 | H2SO4 | 1 | R$ 8.514.144,00 |
| 32 | MÁQUINAS E EQUIPAMENTOS | TORRE DE SECAGEM DIAMETRO 5310 MM MATERIAL ACO CARBONO MATERIAL DISTRIBUIDOR ZECOR-Z TIPO DO ELIMINADOR MISTO VELA DRYING TOWER MODELO/PART NUMBER: MECS ITEM NO. V510.01/ ORDER NUMBER 100974 DUPONT MECS TAG T-152-01DIAMETER: 5,310 MM METALLURGY CARBON STEEL BRICK-LINED METALLURGY DISTRIBUTOR ZECOR-Z MIST ELIMINATOR TYPE CANDLE MODELO/PART NUMBER MECS ITEM NO. V510.01/ ORDER NUMBER 100974 FABRICANTE/FORNECEDOR DUPONT MECS DUPONT MECS TAG: T-152-01 | T-152-01 | H2SO4 | 1 | R$ 7.665.224,25 |
| 33 | MÁQUINAS E EQUIPAMENTOS | TORRE INTERMEDIARIA DIAMETRO 4810 MM ACO CARBONO MATERIAL DISTRIBUIDOR ZECOR-Z TIPO DO ELIMINADOR MISTO VELA INTERPASS TOWER MODELO MECS ITEM NO. V510.02/ORDER NUMBER DUPONT MECS TAG: T-152-02DIAMETER 4,810 MM METALLURGY CARBON STEEL BRICK-LINED METALLURGY DISTRIBUTOR ZECOR-Z MIST ELIMINATOR TYPE CANDLE MODELO/PART NUMBER: MECS ITEM NO. V510.02/ORDER NUMBER: 100974 FABRICANTE/FORNECEDOR: DUPONT MECS TAG: T-152-02 | T-152-02 | H2SO4 | 1 | R$ 6.893.455,50 |
| 34 | MÁQUINAS E EQUIPAMENTOS | TANQUE DE ESTOCAGEM FLUIDO ENXOFRE MATERIAL DO CORPO: ASTM A-36 ASTM A-516-70 DIAMETRO: 9500 MM X 7600 MM BOCAL DE ENTRADA DE ENXOFRE: 10 POL X 8POL 150# SO RF SCH 40 TAG TQ-152-05/06 | TQ-152-05/06 | H2SO4 | 1 | R$ 5.533.464,75 |



Este documento é cópia do original, assinado digitalmente por ANA ELISA LAQUIMIA DE SOUZA e Tribunal de Justica do Estado de Sao Paulo, protocolado em 09/09/2026 às 11:37 , sob o número WJM26411429880 .
Para conferir o original, acesse o site https://esaj.tjsp.jus.br/pastadigital/pg/abrirConferenciaDocumento.do, informe o processo 1115045-55.2025.8.26.0100 e código hcVFAisX.

| *Grupo de Bens: Máquinas e Equipamentos* | | | *PRQ-PROQUIGEL-UNIDADE SULFÚRICO - SULFÚRICO - CAMAÇARI - BA* | | | *Data-base: 11/2025* |
|---|---|---|---|---|---|---|
| ***Item*** | ***Conta*** | ***Descrição*** | ***Tag*** | ***Setor*** | ***Qtde.*** | ***Valor de Mercado 2025*** |
| 35 | MÁQUINAS E EQUIPAMENTOS | ECONOMIZADOR 4A/4C CORPO 1 - LADO CASCO - VOLUME VAZAO 103.407 NM³/HRVAZAO MASSICA 131.119 KG/HR PRESSAO OPERACAO 705 MM W.G LADO TUBOS - VAZÃO MASSICA 85.291 KG/HR CORPO 2 - LADO CASCO - VOLUME VAZAO: 41.356 NM³/HR VAZAO MASSICA 52.423 KG/HR PRESSAO OPERACAO 220 MM W.G LADO TUBOS - VAZAO MASSICA 30.752 KG/HR . REFERENCIA 322-409A/322-409C TIPO AQUATUBULAR CONTRA CORRENTE GAS-AGUA DAN POWER TAG: P-152-12 | P-152-12 | H2SO4 | 1 | R$ 4.548.795,75 |
| 36 | MÁQUINAS E EQUIPAMENTOS | INSTALAÇÕES GERAIS (VÁLVULAS) | AREA 150/ 152/ 156 A 158/ 240/ 940/ U-150/ U-940 | H2SO4 | 1 | R$ 4.166.029,50 |
| 37 | MÁQUINAS E EQUIPAMENTOS | TROCADOR DE CALOR COLD DIAMETRO INTERNO 3700 X 4370 X 3200MM 6500MM COMPRIMENTO DOS TUBOS ACO INOX A-240 304 PESO VAZIO 50.000KG FEIXE TUBULAR 1686 TUBOS OD 44,5MM X BWG14 (2,11MM) A-249 TP304 NG METALURGICA TAG P-152-09 | P-152-09 | H2SO4 | 1 | R$ 3.997.893,00 |
| 38 | MÁQUINAS E EQUIPAMENTOS | MONTAGEM ELETROMECÂNICA (SERVIÇOS E MATERIAIS DE ISOLAMENTO TÉRMICO) | ISOLAMENTO TÉRMICO | H2SO4 | 1 | R$ 3.810.383,25 |
| 39 | MÁQUINAS E EQUIPAMENTOS | TROCADOR DE CALOR HOT DIAMETRO INTERNO 4100 X 4710 X 3530MM 6200MM COMPRIMENTO DOS TUBOS ACO INOX A-240 304 PESO VAZIO 44.000KG FEIXE TUBULAR 1248 TUBOS OD 50,8MM X BWG14 (2,11MM) A-249 TP304 NG METALURGICA TAG P-152-10 | P-152-10 | H2SO4 | 1 | R$ 3.582.527,25 |
| 40 | MÁQUINAS E EQUIPAMENTOS | BOMBA CENTRIFUGA VERTICAL 350MM BOMBEAMENTO DE ACIDO SULFURICO MATERIAL DO CORPO AISI 316 PTFE HEAD (PRESSAO)49.10 M VAZAO 1,205.00 M³/H MODELO MSH-40012 FLUIDO ACIDO SULFURICO LIQUIDO POTENCIA450.00 KW (603.5 HP) 1200 RPM FLANGES ANSI B-16.5 150# RF TAG B-152-005 A/B | B-152-05A/B | H2SO4 | 1 | R$ 3.514.371,75 |
| 41 | MÁQUINAS E EQUIPAMENTOS | [PJ ÁCIDO SULFÚRICO] TORRE FINAL COMPRIMENTO: 20322MM DIAMETRO: 5454MM MATERIAL: ZECOR 304L PRESSAO: 1215 MM W.C TAG T-152-03 | T-152-03 | H2SO4 | 1 | R$ 3.387.387,00 |
| 42 | MÁQUINAS E EQUIPAMENTOS | SERVIÇO DE MONTAGEM NO CAMPO DO TANQUE CILINDRICO VERTICAL 1.3353.960L PRFV - TAG TQ-156-01 | TQ-156-01 | H2SO4 | 1 | R$ 3.171.570,75 |
| 43 | MÁQUINAS E EQUIPAMENTOS | FILTRO HERMETICO HORIZONTAL DE PLACAS PRESSAO 8.0 KG/CM² AREA MINIMA 85 M2 PLACAS FILTRANTES | FL-152-02A/B | H2SO4 | 1 | R$ 3.075.564,00 |
| 44 | MÁQUINAS E EQUIPAMENTOS | CHAMINE ACO CARBONO A36 DIAMETROS 3600X2666X2200MM ALTURA TOTAL 49650MM PESO 38292 KG TAG CH 152-01 | CH-152-01 | H2SO4 | 1 | R$ 2.414.238,00 |



Este documento é cópia do original, assinado digitalmente por ANA ELISA LAQUIMIA DE SOUZA e Tribunal de Justica do Estado de Sao Paulo, protocolado em 09/09/2026 às 11:37 , sob o número WJM26411429880 .
Para conferir o original, acesse o site https://esaj.tjsp.jus.br/pastadigital/pg/abrirConferenciaDocumento.do, informe o processo 1115045-55.2025.8.26.0100 e código hcVFAisX.

| *Grupo de Bens: Máquinas e Equipamentos* | | | *PRQ-PROQUIGEL-UNIDADE SULFÚRICO - SULFÚRICO - CAMAÇARI - BA* | | | *Data-base: 11/2025* |
|---|---|---|---|---|---|---|
| ***Item*** | ***Conta*** | ***Descrição*** | ***Tag*** | ***Setor*** | ***Qtde.*** | ***Valor de Mercado 2025*** |
| 45 | MÁQUINAS E EQUIPAMENTOS | TORRE DE RESFRIAMENTO TIPO ASPIRACAO CONTRA-CORRENTE 3 CELULAS TORRES GEMINADAS PAREDES E DIFUSORES PLASTICO REFORCADO COM FIBRA DE VIDRO AUTO EXTINGUIVEL PRFV-AE VAZAO DE AGUA TOTAL 2.800 M³/H CARGA TERMICA TOTAL 28.000.000 KCAL/H VENTILADORES AXIAIS ALPINA TAG TR-157-01 | TR-157-01 | H2SO4 | 1 | R$ 2.180.668,50 |
| 46 | MÁQUINAS E EQUIPAMENTOS | BOMBA CENTRIFUGA VERTICAL 8POL BOMBEAMENTO DE ACIDO SULFURICO MATERIAL DO CORPO AISI 316 PTFE HEAD (PRESSAO) 26,20 M VAZAO 357,00 M³/H MODELO 8MSR FLUIDO ACIDO SULFURICO LIQUIDO POTENCIA 90.00 KW (120,7 HP) 1200 RPM FLANGES ANSI B-16.5 150# RF TAG: B-152-006 A/B | B-152-06A/B | H2SO4 | 1 | R$ 1.995.873,00 |
| 47 | MÁQUINAS E EQUIPAMENTOS | TORRE DE OLEUM VOLUME TOTAL: 798,00M3 CAPACIDADE: 1494T FLUIDO OLEUM PRESSAO: 3005MMCA TEMPERATURA 187 GRAUS COMPRIMENTO: 9970MM DIAMETRO: 1924MM MATERIAL AS-156-70 TAG T-152-04 | T-152-04 | H2SO4 | 1 | R$ 1.639.282,50 |
| 48 | MÁQUINAS E EQUIPAMENTOS | TANQUE (COMBINATION PUMP TANK) CILINDRICO HORIZONTAL DIAMETRO 3850 MM COMPRIMENTO 11000 MM MATERIAL SA-36 TAG TQ-152-008 | TQ-152-08 | H2SO4 | 1 | R$ 1.569.346,50 |
| 49 | MÁQUINAS E EQUIPAMENTOS | BOMBA CENTRIFUGA DE AGUA DE CALDEIRA MODELO/PART NUMBER MBN80-255 / 5 PRESSAO 1,42 KG/CM2 MATERIAL DO CORPO 41 - ASTM A890 3A - DUPLEX SS SUCCAO 6 POL DESCARGA 3 POL POTENCIA 330 KW MEDIDAS 1221 X 540MM SULZER TAG: B-152-10A / B-152-10B | B-152-10A/B | H2SO4 | 1 | R$ 1.557.121,50 |
| 50 | MÁQUINAS E EQUIPAMENTOS | BOMBA DE AGUA DE RESFRIAMENTO BIPARTIDA HORIZONTAL MATERIAL CONSTRUTIVO ASTM A395 GR 60-40-18 TIPO DE SELAGEM SELO MECANICO PART NUMBER SMD 300-510 A SULZER TAG B-157-01 A/B/C | B-157-01A/B/C | H2SO4 | 1 | R$ 1.163.720,25 |
| 51 | MÁQUINAS E EQUIPAMENTOS | TROCADOR DO TANQUE DE ENXOFRE MODELO TF-1652 MATERIAL ACO INOXIDAVEL 316L SCH 40 DIMENSOES 5 X 8.1/2POL KOCH HEAT TRANSFER TAG P-152-05/ P-152-06 | P-152-05/06 | H2SO4 | 1 | R$ 1.161.483,00 |
| 52 | MÁQUINAS E EQUIPAMENTOS | FILTRO DE POLIMENTO PARA ENXOFRE LIQUIDO ACO CARBONO VOLUME 60L AREA DE FILTRACAO 12,5M² PRESSAO 11BARG ELEMENTRO FILTRANTE TIPO VELA DE CERAMICA SULPHURNET TAG FL-152-03 | FL-152-03 | H2SO4 | 1 | R$ 1.108.880,25 |
| 53 | MÁQUINAS E EQUIPAMENTOS | BOMBA CENTRIFUGA VERTICAL BOMBEAMENTO DE ENXOFRE LIQUIDO MATERIAL ACO CARBONO HEAD (PRESSAO) 39,10M VAZAO 27,70 M³/H MODELO CLS-2252 GASTIGHT FLUIDO ACIDO SULFURICO LIQUIDO POTENCIA 25.0 HP (18,6 KW) 1800 RPM DIAMETRO DA DESCARGA 2 POL TAG B-152-002A/B | B-152-02A/B | H2SO4 | 1 | R$ 1.046.938,50 |
| 54 | MÁQUINAS E EQUIPAMENTOS | TANQUE DESAERADOR MATERIAL CHAPA DE ACO CARBONO ASTM-A285 C/ ASTM - 516 - 60/70 VAZAO MAXIMA 100.000 L/H TEMPERATURA DE TRABALHO 109 °C PRESSAO DE PROJETO 5,5 KGF/CM² HORIZONTAL DIAMETRO INTERNO 2900MM | D-152-01 | H2SO4 | 1 | R$ 1.023.355,50 |



Este documento é cópia do original, assinado digitalmente por ANA ELISA LAQUIMIA DE SOUZA e Tribunal de Justica do Estado de Sao Paulo, protocolado em 09/09/2026 às 11:37 , sob o número WJM26411429880 .
Para conferir o original, acesse o site https://esaj.tjsp.jus.br/pastadigital/pg/abrirConferenciaDocumento.do, informe o processo 1115045-55.2025.8.26.0100 e código hcVFAisX.

| *Grupo de Bens: Máquinas e Equipamentos* | | | *PRQ-PROQUIGEL-UNIDADE SULFÚRICO - SULFÚRICO - CAMAÇARI - BA* | | | *Data-base: 11/2025* |
|---|---|---|---|---|---|---|
| ***Item*** | ***Conta*** | ***Descrição*** | ***Tag*** | ***Setor*** | ***Qtde.*** | ***Valor de Mercado 2025*** |
| 55 | MÁQUINAS E EQUIPAMENTOS | MOTOR TRIFASICO POT 18 KW/25 CV CORRENTE 32.0A 4 POLOS ROTACAO 1770 RPM TN 440 VCA FN 60HZ CL F FS 1,25 CARCACA 160L MODELO W22 PREMIUN ALTO RENDIMENTO GRAU PROTECAO IPW66 FABRICANTE WEG APLICACAO BOMBAS VERTICAIS TAG MB-152-02A/B | MB-152-01AB | H2SO4 | 1 | R$ 1.021.929,75 |
| 56 | MÁQUINAS E EQUIPAMENTOS | BOMBA CENTRIFUGA VERTICAL BOMBEAMENTO DE ENXOFRE LIQUIDO MATERIAL ACO CARBONO HEAD 12,70M VAZAO 65,60 M³/H MODELO MTS-1285 FLUIDO ACIDO SULFURICO LIQUIDO POTENCIA 20,0 HP (14,9 KW) 1200 RPM DIAMETRO DA DESCARGA 8 4POL TAG B-152-003A/B | B-152-03A/B | H2SO4 | 1 | R$ 975.615,75 |
| 57 | MÁQUINAS E EQUIPAMENTOS | BOMBA CENTRIFUGA VERTICAL 150MM BOMBEAMENTO DE OLEUM MATERIAL DO CORPO AISI 316 PTFE HEAD (PRESSAO) 30,40 M VAZAO 119,90 M³/H MODELO 5MSH FLUIDO OLEUM 25% (105,6% H2SO4) POTENCIA 45.00 KW (60,3 HP) 1800 RPM FLANGES ANSI B-16.5 150# RF TAG B-152-007 A/B | B-152-07A/B | H2SO4 | 1 | R$ 927.180,75 |
| 58 | MÁQUINAS E EQUIPAMENTOS | BOMBA CENTRIFUGA VERTICAL BOMBEAMENTO DE ENXOFRE LIQUIDO MATERIAL ACO CARBONO HEAD 70M VAZAO 13,70 M³/H MODELO VSH-1651-1/4 FLUIDO ACIDO SULFURICO LIQUIDO POTENCIA 30,0 HP (22,4 KW) 1800 RPM DIAMETRO DA DESCARGA 2,5 POL TAG: B-152-004A/B | B-152-04A/B | H2SO4 | 1 | R$ 902.730,00 |
| 59 | MÁQUINAS E EQUIPAMENTOS | BOMBA CENTRIFUGA VERTICAL BOMBEAMENTO DE ENXOFRE LIQUIDO MATERIAL ACO CARBONO HEAD (PRESSAO) 33,30M VAZAO 25,80 M³/H MODELO CLS-2252 GASTIGHT FLUIDO ACIDO SULFURICO LIQUIDO POTENCIA 25.0 HP (18,6 KW) 1800 RPM DIAMETRO DA DESCARGA 3 POL TAG B-152-001A/B | B-152-01A/B | H2SO4 | 1 | R$ 827.535,75 |
| 60 | MÁQUINAS E EQUIPAMENTOS | FILTRO DE AR ALMOFADA SUBSTITUIVEL TEMPERATURA 20 A 30 °C VAZAO DE AR MAXIMA 160.000NM3/H MATERIAL ACO INOXIDAVEL DIMENSAO A: 4,4M X L: 4,7M X P: 4,3M TAG: FL-152-01 | FL-152-01 | H2SO4 | 1 | R$ 784.002,00 |



Este documento é cópia do original, assinado digitalmente por ANA ELISA LAQUIMIA DE SOUZA e Tribunal de Justica do Estado de Sao Paulo, protocolado em 09/09/2026 às 11:37 , sob o número WJM26411429880 .
Para conferir o original, acesse o site https://esaj.tjsp.jus.br/pastadigital/pg/abrirConferenciaDocumento.do, informe o processo 1115045-55.2025.8.26.0100 e código hcVFAisX.

| *Grupo de Bens: Máquinas e Equipamentos* | | | *PRQ-PROQUIGEL-UNIDADE SULFÚRICO - SULFÚRICO - CAMAÇARI - BA* | | | *Data-base: 11/2025* |
|---|---|---|---|---|---|---|
| ***Item*** | ***Conta*** | ***Descrição*** | ***Tag*** | ***Setor*** | ***Qtde.*** | ***Valor de Mercado 2025*** |
| 61 | MÁQUINAS E EQUIPAMENTOS | GERADOR DE EMERGENCIA POTENCIA 1000 KVA TENSAO 480 V 60HZ TRIFASICO 4 POLOS ROTACAO 1800 RPM OLEO DIESEL ARREFECIMENTO AR PARTIDA ELETRICA AMBIENTE CORROSIVO CLASSE ISOLACAO F EXCITACAO BRUSHLESS RELE: SOBRETENSAO -SOBRECORRENTE - FALTA A TERRA DO ESTATOR ALTA TEMPERATURA SUBTENSAO E TERMICO CARREGADOR BATERIA 230/115 V 60HZ ALARME SONORO BOTAO RECONHECIMENTO REARME E TESTE LAMPADA ACESSORIOS INSTALADO ENSAIO INSPETOR NORMA ABNT ISO 8528 IEC 60529 E 16684.CONTENDO:TANQUE DIÁRIO 1000 LITROSSENSOR DE NÍVELSILENCIOSO 85DB(A)@1,5M ± 3 DB(A)CONJUNTO DE ATENUADORES DE RUÍDO 85DB(A)@1,5M ± 3 DB(A)VENEZIANAS DE ACABAMENTOPORTA ACÚSTICA FOLHA DUPLA 2200X2100 MM (LXA)PAINEL DE COMANDO - TRANSFERÊNCIAFRETE - POSTO NA OBRA EM CAMAÇARI/BA SEM DESCARGA E SEM REMOÇÃO(NA PLATAFORMA DO CAMINHÃO).PEÇAS PARA DUAS MANUTENÇÕES PREVENTIVASTAG GE-154-01 | GE-154-01 | H2SO4 | 1 | R$ 768.934,50 |
| 62 | MÁQUINAS E EQUIPAMENTOS | VALVULA JUG COM VOLANTE ACO INOX 304H DIAMETRO 1900MM VAZAO MAXIMA 124250 NM3HR TEMPERATURA DE PROJETO OPERACAO 376/399 GR PRESSAO DE OPERACAO PROJETO 5180/5957 MMWC FLANGE 1650MM OD RETO ACO INOS 304H COM ATUADOR DO ELETRICO LIMITORQUE MX20 440V 3 FASES FALHA NA ULTIMA POSICAO TEMPO DE ABERTURA FECHAMENTO 2S SINAL DE SAIDA 4-20MATAG HV146 E TV159 | HV 146/ TV 159 | H2SO4 | 1 | R$ 767.283,75 |
| 63 | MÁQUINAS E EQUIPAMENTOS | BOMBA DE CARREGAMENTO ACIDO SULFURICO TIPO VOLUTA SIMPLES CARCACA AISI 316 IMPELIDOR AISI 20316 EIXO AISI 316 LEWIS PUMP TAG: B-940-02 A/B20 | B-940-02A/B | H2SO4 | 1 | R$ 729.202,50 |
| 64 | MÁQUINAS E EQUIPAMENTOS | INSTALAÇÕES GERAIS (EQUIPAMENTOS, MATERIAIS E SERVIÇOS DO SISTEMA DE PROTEÇÃO E COMBATE A INCÊNDIO) (CANHÃO E DETECTOR DE FUMAÇA) | SISTEMA DE PROTEÇÃO E COMBATE INCÊNDIO | H2SO4 | 1 | R$ 39.428,25 |
| 65 | MÁQUINAS E EQUIPAMENTOS | BRACO DE CARREGAMENTO TOP LOADING MODELO E DIAMETERO 3 POL EM ACO INOX 316L FLUIDO ACIDO SULFURICO REFERENCIA BTE-3316.0299 TSPRO | LA-940-01/02/03/04 | H2SO4 | 1 | R$ 550.866,75 |
| 66 | MÁQUINAS E EQUIPAMENTOS | ALIMENTADOR DE CORREIA FORNECIDO COM MOEGA DE CARGA LARGURA CORREIA 24 POL COMPRIMEN TO 13,49M MATERIAL DA ESTRUTURA ACO CARBONO ASTM A36 POTENCIA CONSUMIDA 2,4KW POTENCIA INSTALADA 3 KW APLICACAO SISTEMA DE ESCARREGAMENTO DE ENXOFRE E SISTEMA DE ALIMENTACAO DE ENXOFRE TAG TP-151-06 FORNECEDOR AP EQUIPAMENTOS | E-151-01 | H2SO4 | 1 | R$ 509.884,50 |



Este documento é cópia do original, assinado digitalmente por ANA ELISA LAQUIMIA DE SOUZA e Tribunal de Justica do Estado de Sao Paulo, protocolado em 09/09/2026 às 11:37 , sob o número WJM26411429880
Para conferir o original, acesse o site https://esaj.tjsp.jus.br/pastadigital/pg/abrirConferenciaDocumento.do, informe o processo 1115045-55.2025.8.26.0100 e código hcVFAisX.

| *Grupo de Bens: Máquinas e Equipamentos* | | | *PRQ-PROQUIGEL-UNIDADE SULFÚRICO - SULFÚRICO - CAMAÇARI - BA* | | | *Data-base: 11/2025* |
|---|---|---|---|---|---|---|
| ***Item*** | ***Conta*** | ***Descrição*** | ***Tag*** | ***Setor*** | ***Qtde.*** | ***Valor de Mercado 2025*** |
| 67 | MÁQUINAS E EQUIPAMENTOS | BALANCA DOSADORA DE CORREIA MODELO WBF-102500 MATERIAL ACO INOX 304 ESCOVADO TENSAO 380/440VCA COMANDO 110/220VCA CAPACIDADE PROJETO 40 T/H CAPACIDADE MINIMA 4 T/H LARGURA CORREIA 1000MM DISTANCIA ENTRE EIXOS 2500MM FORNECEDOR BRX SISTEMAS | BL-151-01 | H2SO4 | 1 | R$ 494.349,00 |
| 68 | MÁQUINAS E EQUIPAMENTOS | VALVULA DE CONTROLE ON-OFF TIPO MACHO DIAM 4X6 POL EXTREMIDADES FLANGEADAS ANSI 300# RF B16.5 MATERIAL DO CORPO ACO CARBONO ASTM A 216 GR WCB MATERIAL DA ESFERA ACO INOX ASTM A 351 GR CF8M FALHA FECHA VEDACAO EM PTFE VALVULA SOLENOIDE 5 VIAS 24VDC PRESSAO DE ATUACAO 4,5 KGF/CM2 CONEXAO ELETRICA 1/2 POL NPTF CONEXAO PNEUMATICA 1/4 POL NPTF FLUIDO ENXOFRE FUNDIDO SINAL DE ENTRADA MA FIELDBUS TIPO DE PASSAGEM VENTURI FILTRO DE AR COM MANOMETRO COM VOLANTETAG XV-152-077B/078B | XV-152-077B/078B | H2SO4 | 1 | R$ 145.855,50 |
| 69 | MÁQUINAS E EQUIPAMENTOS | VALVULA DE CONTROLE ON-OFF TIPO MACHO DIAM 4X6 POL EXTREMIDADES FLANGEADAS ANSI 300# RF B16.5 MATERIAL DO CORPO ACO CARBONO ASTM A 216 GR WCB MATERIAL DA ESFERA ACO INOX ASTM A 351 GR CF8M FALHA ABRE VEDACAO EM PTFE VALVULA SOLENOIDE 5 VIAS 24VDC PRESSAO DE ATUACAO 4,5 KGF/CM2 CONEXAO ELETRICA 1/2 POL NPTF CONEXAO PNEUMATICA 1/4 POL NPTF FLUIDO ENXOFRE FUNDIDO SINAL DE ENTRADA MA FIELDBUS TIPO DE PASSAGEM VENTURI FILTRO DE AR COM MANOMETRO COM VOLANTE TAG XV-152-077B/078B | XV-152-077A/ 078B | H2SO4 | 1 | R$ 337.430,25 |
| 70 | MÁQUINAS E EQUIPAMENTOS | AGITADOR APLICACAO SISTEMA DE FUSAO DE ENXOFRE ACO INOXIDAVEL 316 EIXO 6MM FLUIDO ENXOFRE DENSIDADE 1800 KG/M³ MOTOR TIPO W22 X DB/F PARA TQ-152-01/0 TAG A-152-01/02 | A-152-01/02 | H2SO4 | 1 | R$ 462.096,00 |
| 71 | MÁQUINAS E EQUIPAMENTOS | SISTEMA RETIFICADOR TIRISTORIZADO 125 VCC MICROCONTROLADO CONTENDO 01 RETIFICADOR MODELO CCKR 125- 100SA01M TENSAO DE ENTRADA 480 VCA 3F 60HZ TENSAO DE SAIDA 125 VCC FATOR DE POTENCIA > 0,85 EFICIENCIA > 0,90 CORRENTE NOMINAL DO RETIFICADOR 100 COMUNICACAO PROFIBUS MONTAGEM AUTOPORTANTE DIMENSAO 1.786 X 800 X 645 MM GRAU DE PROTECAO IP-43 01 BANCO DE BATERIAS 125 VCC COMPOSTO CHUMBO-ACIDO ESTACIONARIO TIPO OPZV. FORNECEDOR CTRLTECH | CCM-940-01 | H2SO4 | 1 | R$ 427.541,25 |
| 72 | MÁQUINAS E EQUIPAMENTOS | BOMBA CENTRIFUGA PARA TRANSFERENCIA DE ACIDO CONCENTRADO CORPO ALLOY 20 SELAGEM SIMPLES PRESSAO SUCCAO 6 KG/CM²G PRESSAO DESCARGA 11,40 KG/CM²G ALIMENTACAO 400V 60HZ TRIFASICO GRAU DE PROTECAO IW55 ROTACAO 1750 RPM FLUIDO ACIDO SULFURICO 98,5%TAG B15211AB | B-152-11A/B | H2SO4 | 1 | R$ 397.878,00 |



Este documento é cópia do original, assinado digitalmente por ANA ELISA LAQUIMIA DE SOUZA e Tribunal de Justica do Estado de Sao Paulo, protocolado em 09/09/2026 às 11:37 , sob o número WJM26411429880
Para conferir o original, acesse o site https://esaj.tjsp.jus.br/pastadigital/pg/abrirConferenciaDocumento.do, informe o processo 1115045-55.2025.8.26.0100 e código hcVFAisX.

| *Grupo de Bens: Máquinas e Equipamentos* | | | *PRQ-PROQUIGEL-UNIDADE SULFÚRICO - SULFÚRICO - CAMAÇARI - BA* | | | *Data-base: 11/2025* |
|---|---|---|---|---|---|---|
| ***Item*** | ***Conta*** | ***Descrição*** | ***Tag*** | ***Setor*** | ***Qtde.*** | ***Valor de Mercado 2025*** |
| 73 | MÁQUINAS E EQUIPAMENTOS | VALVULA DE CONTROLE ON-OFF TIPO MACHO DIAM 4X6 POL EXTREMIDADES FLANGEADAS ANSI 300# RF B16.5 MATERIAL DO CORPO ACO CARBONO ASTM A 216 GR WCB MATERIAL DA ESFERA ACO INOX ASTM A 351 GR CF8M FALHA FECHA VEDACAO EM PTFE VALVULA SOLENOIDE 5 VIAS 24VDC PRESSAO DE ATUACAO 4,5 KGF/CM2 CONEXAO ELETRICA 1/2 POL NPTF CONEXAO PNEUMATICA 1/4 POL NPTF FLUIDO ENXOFRE FUNDIDO SINAL DE ENTRADA MA FIELDBUS TIPO DE PASSAGEM VENTURI FILTRO DE AR COM MANOMETRO SEM VOLANTE SEM POSICIONADORTAG XV-152-033A/033B/034A/034B/037A/037B/039 | XV-152-033A/033B/034A/034B/037A/037B/039 | H2SO4 | 1 | R$ 388.107,75 |
| 74 | MÁQUINAS E EQUIPAMENTOS | SERPENTINA ACO CARBONO ASTM A36 DIMENSOES 3810MMX2040MM SCH 80 CONFORME PLATEWORK MECS: 511-150.2 REV3 TAG P-152-01 | P-152-01 | H2SO4 | 1 | R$ 366.183,75 |
| 75 | MÁQUINAS E EQUIPAMENTOS | BALANCA PARA PESAGEM DE CAMINHAO MODELO 900I TERMINAL DE PESAGEM IND570 CAPACIDADE 100.000KG X 20KG PLATAFORMA DE PESAGEM 21MX3X AREA CLASSIFICADA ZONA 1/21 CELULAR DE CARGA DIGITAIS INTERFACE DE COMUNICACAO SERIAL RS232 TOLEDO DO BRASIL | BL-150-01 | H2SO4 | 1 | R$ 364.638,75 |
| 76 | MÁQUINAS E EQUIPAMENTOS | BOMBA CIRCULACAO H2SO4 APLICACAO VASOS DE RESPIRO E TORRE DE ABATIMENTO CARCACA ACO INOX 316L IMPELIDOR ACO INOX 316L EIXO ACO INOX 316L POTENCIA 25HP - 40HP PRESSAO 23 KG/M² LEWIS PUMP | B-940-06 | H2SO4 | 1 | R$ 259.236,75 |
| 77 | MÁQUINAS E EQUIPAMENTOS | EQUIPAMENTOS DE LABORATÓRIO COMO: TITULADOR POTENCIÔMETRO METROHM, AGITADOR MAGNÉTICO C/ AQUECIMENTO MR. HEI-STAN MERSE, AITADOR MAGNÉTICO C/ B METROHM, MÓDULO PARA ANÁLISE METROHM, COIFA DE EXAUSTÃO MOD. MDP, DETERMINADOR DE UMIDADE E BALANÇA ANALÍTICA 220 GR, DENSIB. 0,0001 G | U-150/U-940 | H2SO4 | 1 | R$ 239.562,00 |
| 78 | MÁQUINAS E EQUIPAMENTOS | AGITADOR PARA O SISTEMA DE FUSAO DE ENXOFRE VOLUME DE 113,4 / 97 M3 MATERIAL: ACO INOXIDAVEL 316 EIXO: 6MM FLUIDO ENXOFRE DENSIDADE 1800 KG/M3 POTENCIA: 15CV 1750 RPM TRIFASICO TAG A-152-003 | A-152-03 | H2SO4 | 1 | R$ 164.437,50 |
| 79 | MÁQUINAS E EQUIPAMENTOS | AGITADOR PARA O SISTEMA DE FUSAO DE ENXOFRE MATERIAL: ACO INOXIDAVEL 316 VOLUME: 83,8 / 71,8 M3 EIXO: 6MM FLUIDO ENXOFRE DENSIDADE 1800 KG/M³ POTENCIA: 15CV 1750 RPM TRIFASICO TAG A-152-004 | A-152-04 | H2SO4 | 1 | R$ 181.046,25 |
| 80 | MÁQUINAS E EQUIPAMENTOS | AGITADOR PARA O SISTEMA DE FUSAO DE ENXOFRE VOLUME DE 113,4 / 97 M3 MATERIAL: ACO INOXIDAVEL 316 EIXO: 6MM FLUIDO ENXOFRE DENSIDADE 1800 KG/M3 POTENCIA: 15CV 1750 RPM TRIFASICO TAG A-152-003 | A-152-03 | H2SO4 | 1 | R$ 158.215,50 |
| 81 | MÁQUINAS E EQUIPAMENTOS | AGITADOR PARA O SISTEMA DE FUSAO DE ENXOFRE MATERIAL: ACO INOXIDAVEL 316 VOLUME: 83,8 / 71,8 M3 EIXO: 6MM FLUIDO ENXOFRE DENSIDADE 1800 KG/M³ POTENCIA: 15CV 1750 RPM TRIFASICO TAG A-152-004 | | H2SO4 | 1 | R$ 3.598,50 |



Este documento é cópia do original, assinado digitalmente por ANA ELISA LAQUIMIA DE SOUZA e Tribunal de Justica do Estado de Sao Paulo, protocolado em 09/09/2026 às 11:37 , sob o número WJM26411429880
Para conferir o original, acesse o site https://esaj.tjsp.jus.br/pastadigital/pg/abrirConferenciaDocumento.do, informe o processo 1115045-55.2025.8.26.0100 e código hcVFAisX.

| *Grupo de Bens: Máquinas e Equipamentos* | | | *PRQ-PROQUIGEL-UNIDADE SULFÚRICO - SULFÚRICO - CAMAÇARI - BA* | | | *Data-base: 11/2025* |
|---|---|---|---|---|---|---|
| ***Item*** | ***Conta*** | ***Descrição*** | ***Tag*** | ***Setor*** | ***Qtde.*** | ***Valor de Mercado 2025*** |
| 82 | MÁQUINAS E EQUIPAMENTOS | BOMBA CENTRIFUGA HORIZONTAL CORPO ALLOY 20, IMPELIDOR ALLOY 20 SELAGEM SIMPLES JOHN CRANE TIPO 20R PRESSAO SUCCAO -0,30 KG/CM²G PRESSAO DESCARGA 2,00 KG/CM²G POTENCIA 5,5KW - 11 KW | B-152-09 | H2SO4 | 1 | R$ 158.835,75 |
| 83 | MÁQUINAS E EQUIPAMENTOS | VALVULA DE CONTROLE ON-OFF TIPO MACHO DIAM 2X3 POL EXTREMIDADES FLANGEADAS ANSI 150# RF B16.5 MATERIAL DO CORPO ACO CARBONO ASTM A 216 GR WCB MATERIAL DA ESFERA AÇO INOX ASTM A 351 GR CF8M FALHA ABRE VEDACAO EM PTFE VALVULA SOLENOIDE 5 VIAS 24VDC PRESSAO DE ATUACAO 4,5 KGF/CM2 CONEXAO ELETRICA 1/2 POL NPTF CONEXAO PNEUMATICA 1/4 POL NPTF FLUIDO ENXOFRE FUNDIDO SINAL DE ENTRADA MA FIELDBUS TIPO DE PASSAGEM VENTURE FILTRO DE AR COM MANOMETRO SEM VOLANTETAG XV-152-036A/036B/038A/038B | XV-152-036A/036B/038A/038B | H2SO4 | 1 | R$ 144.622,50 |
| 84 | MÁQUINAS E EQUIPAMENTOS | BOMBA CENTRIFUGA HORIZONTAL CORPO ALLOY 20 IMPELIDOR ALLOY 20 SELAGEM SIMPLES JOHN CRANE TIPO 20R PRESSAO SUCCAO 0,75 KG/CM²G, PRESSAO DESCARGA 4,65 KG/CM²G POTENCIA 15 KW TAG B-152-08 | B-152-08 | H2SO4 | 1 | R$ 130.264,50 |
| 85 | MÁQUINAS E EQUIPAMENTOS | SERPENTINA ACO CARBONO ASTM A36 DIMENSOES 3810MMX2384MM SCH 80 CONFORME PLATEWORK MECS: 511-150.3 REV3 - TAG P-152-02 | P-152-02 | H2SO4 | 1 | R$ 125.584,50 |
| 86 | MÁQUINAS E EQUIPAMENTOS | VASO DE PURGA DE VAPOR DE FLASH ACO CARBONO ASTM A 546/70 ALTURA 1200MM X DIAMETRO INTERNO 900MM TAMPOS TORISFERICOS ASME 10% FORMATO CILINDRICO PARA TRABALHAR NA POSICAO VERTICAL VOLUME TOTAL 0,95M3 TAG V-152-02 | V-152-02 | H2SO4 | 1 | R$ 122.428,50 |
| 87 | MÁQUINAS E EQUIPAMENTOS | TORRE DE ABATIMENTO DE SO3 FLUIDO H2SO4 / SO3 PRESSAO: 2,0/FV DIAMETRO: 10 POL ALTURA: 2000MM MATERIAL: ACO CARBONO VITRIFICADO | T-940-01 | H2SO4 | 1 | R$ 121.100,25 |
| 88 | MÁQUINAS E EQUIPAMENTOS | VALVULA BORBOLETA TRI-EXCENTRICA 8 POL WAFER 150# B16.5 ALLOY 20 CD4M CUN GAXETA EM PTFE SEDE METAL-METAL REVESTIDO COM PTFE NSERCAO DE FIBRA DE VIDRO HASTE EM FERRALIUM 255 DISCO EM CDM4 ? CUM VALVULA SOLENOIDE CHAVE TIPO BEACON PRESSAO MINIMA 4,5 KG FILTRO DE AR COM MANOMETRO TAG XV-940-007 /XV-940-008 | XV-940-07/08 | H2SO4 | 1 | R$ 119.051,25 |
| 89 | MÁQUINAS E EQUIPAMENTOS | DESSUPERAQUECEDOR DE VAPOR DIAMETRO 3POL TIPO VORTEX CORPO EM ACO INOX ASTM A 351 GR CF8M FLANGEADO CLASSE 600# PRESSAO ALIMENTACAO AR 57 PSI PRESSAO ATUADOR 90 PSI COMANDO POSICIONAOR ELETRO-PNEUMATICO SANAL ENTRADA FIELDBUS H1 GRAU DE PROTECAO II 2 G EEX IA IIC T6 - IP66 MODELO DA36C600FRFRCF8M10C- DA142110002 FORNECEDOR HILTER TAG INJ-152-01 | INJ-152-01 | H2SO4 | 1 | R$ 118.541,25 |
| 90 | MÁQUINAS E EQUIPAMENTOS | SERPENTINA ACO CARBONO ASTM A36 DIMENSOES 3810MMX2384MM SCH 80 CONFORME PLATEWORK MECS: 511-150.3 REV3 TAG: P-152-03 | P-152-03 | H2SO4 | 1 | R$ 116.505,75 |



Este documento é cópia do original, assinado digitalmente por ANA ELISA LAQUIMIA DE SOUZA e Tribunal de Justica do Estado de Sao Paulo, protocolado em 09/09/2026 às 11:37 , sob o número WJM26411429880
Para conferir o original, acesse o site https://esaj.tjsp.jus.br/pastadigital/pg/abrirConferenciaDocumento.do, informe o processo 1115045-55.2025.8.26.0100 e código hcVFAisX.

| *Grupo de Bens: Máquinas e Equipamentos* | | | *PRQ-PROQUIGEL-UNIDADE SULFÚRICO - SULFÚRICO - CAMAÇARI - BA* | | | *Data-base: 11/2025* |
|---|---|---|---|---|---|---|
| ***Item*** | ***Conta*** | ***Descrição*** | ***Tag*** | ***Setor*** | ***Qtde.*** | ***Valor de Mercado 2025*** |
| 91 | MÁQUINAS E EQUIPAMENTOS | BOMBA DE AGUA DESMINERALIZADA CENTRIFUGA HORIZONTAL PN MARK 3 2K4X3-13HHRVCONSTRUCAO BACK-PULL OUT MONTAGEM POR PES, BIPARTIDA RADIALMENTE POTENCIA 18,5 KWV VAZAO 110,9 M³/H PRESSAO DE SUCCAO: -0,2 KGF/CM2 G VOLUTA SIMPLES FLANGES CONFORME NORMA ANSI B16.5 150# SUCCAO 4POL DESCARGA 3POL FF CARCACA ASTM A744 GR CF8M (AISI 316) CAIXA DE VEDACAO CONSTRUIDA ASTM A744 GR CF8M (AISI 316) ROTOR FECHADO CONSTRUIDO EM ASTM A744 GR CF8M (AISI 316) EIXO CONSTRUIDO EM ACO CARBONO 4140 COM LUVA EM AÇO INOX AISI 316 VEDACAO DO EIXO POR SELO MECANICO SIMPLES TIPO CARTUCHO PLANO 11 COM TUBING EM AÇO INOX AISI 316 CAIXA DO MANCAL FERRO FUNDIDO COM ROLAMENTOS LUBRIFICADOS A OLEO E VEDADOS POR LABIRINTO INPROSEAL CONEXÃO DE DRENO ROSCADA NPT FLOWSERVE TAG: B-156-01A / B-156-01B | B-156-01A/B | H2SO4 | 1 | R$ 109.947,75 |
| 92 | MÁQUINAS E EQUIPAMENTOS | VALVULA DE RECIRCULACAO DE BOMBA LINHA 3POLEGADAS ASME 150LIBRAS RF BYPASS ANGLE W 90 GR 2 POLEGADAS ASME 150LIBRAS RF MATERIAL CORPO ASTM A216 WCB INTERNOS ASTM A479 616L SST VEDACAO METAL-METAL COM SEDE E REVESTIMENTO RIGIDO ORIENTACAO VERTICAL TAG FCV-156-004A/004B | FCV-156-04A/B | H2SO4 | 1 | R$ 87.587,25 |
| 93 | MÁQUINAS E EQUIPAMENTOS | VALVULA DE CONTROLE ON-OFF TIPO MACHO DIAM 4X6 POL EXTREMIDADES FLANGEADAS ANSI 300# RF B16.5 MATERIAL DO CORPO ACO CARBONO ASTM A 216 GR WCB MATERIAL DA ESFERA ACO INOX ASTM A 351 GR CF8M FALHA FECHA VEDACAO EM PTFE VALVULA SOLENOIDE 5 VIAS 24VDC PRESSAO DE ATUACAO 4,5 KGF/CM2 CONEXAO ELETRICA 1/2 POL NPTF CONEXAO PNEUMATICA 1/4 POL NPTF FLUIDO ENXOFRE FUNDIDO SINAL DE ENTRADA MA FIELDBUS TIPO DE PASSAGEM VENTURI FILTRO DE AR COM MANOMETRO COM VOLANTE TAG HV-152-373 | HV-152-373 | H2SO4 | 1 | R$ 85.761,75 |
| 94 | MÁQUINAS E EQUIPAMENTOS | ATENUADOR DE RUIDO PARA DESCARGA DA VALVULA DE SEGURANCA HV-152-347 CONEXAO AO PROCESSO VALVULA DE SEGURANCA 3POL CLASSE 150# CORPO / CALOTAS / FLANGE / TUBO / CONEXOES EM ACO INOX 304 VAZAO 15.620 KG/H PRESSAO 48 KGF/CM NIVEL RUIDO 85DB PERDA DE CARGA 0,15 KGF/CM2 TAG SR-152-04 | SR-152-04 | H2SO4 | 1 | R$ 84.432,00 |
| 95 | MÁQUINAS E EQUIPAMENTOS | SERPENTINA ACO CARBONO ASTM A36 DIMENSOES 3810MMX2384MM SCH 80 CONFORME PLATEWORK MECS: 511-150.3 REV3 TAG: P-152-04 | P-152-04 | H2SO4 | 1 | R$ 79.439,25 |
| 96 | MÁQUINAS E EQUIPAMENTOS | SERPENTINA ACO CARBONO ASTM A36 DIMENSOES 3810MMX2384MM SCH 80 CONFORME PLATEWORK MECS: 511-150.3 REV3 TAG P-152-07 | P-152-07 | H2SO4 | 1 | R$ 79.439,25 |



Este documento é cópia do original, assinado digitalmente por ANA ELISA LAQUIMIA DE SOUZA e Tribunal de Justica do Estado de Sao Paulo, protocolado em 09/09/2026 às 11:37 , sob o número WJM26411429880
Para conferir o original, acesse o site https://esaj.tjsp.jus.br/pastadigital/pg/abrirConferenciaDocumento.do, informe o processo 1115045-55.2025.8.26.0100 e código hcVFAisX.

| *Grupo de Bens: Máquinas e Equipamentos* | | | *PRQ-PROQUIGEL-UNIDADE SULFÚRICO - SULFÚRICO - CAMAÇARI - BA* | | | *Data-base: 11/2025* |
|---|---|---|---|---|---|---|
| ***Item*** | ***Conta*** | ***Descrição*** | ***Tag*** | ***Setor*** | ***Qtde.*** | ***Valor de Mercado 2025*** |
| 97 | MÁQUINAS E EQUIPAMENTOS | VALVULA DE CONTROLE ON-OFF TIPO MACHO DIAM 4X6 POL EXTREMIDADES FLANGEADAS ANSI 300# RF B16.5 MATERIAL DO CORPO ACO CARBONO ASTM A 216 GR WCB MATERIAL DA ESFERA ACO INOX ASTM A 351 GR CF8M FALHA FECHA VEDACAO EM PTFE VALVULA SOLENOIDE 5 VIAS 24VDC PRESSAO DE ATUACAO 4,5 KGF/CM2 CONEXAO ELETRICA 1/2 POL NPTF CONEXAO PNEUMATICA 1/4 POL NPTF FLUIDO ENXOFRE FUNDIDO SINAL DE ENTRADA MA FIELDBUS TIPO DE PASSAGEM VENTURI FILTRO DE AR COM MANOMETRO COM VOLANTE MACHO LINEAR/155,5 KVS(M³/H) VALVULA SOLENOIDE 24VCC SENSOR FIM DE CURSO.TAG LV-152-007A | LV-152-007A | H2SO4 | 1 | R$ 76.883,25 |
| 98 | MÁQUINAS E EQUIPAMENTOS | VALVULA DE CONTROLE ON-OFF TIPO MACHO DIAM 4X6 POL EXTREMIDADES FLANGEADAS ANSI 300# RF B16.5 MATERIAL DO CORPO ACO CARBONO ASTM A 216 GR WCB MATERIAL DA ESFERA ACO INOX ASTM A 351 GR CF8M FALHA FECHA VEDACAO EM PTFE VALVULA SOLENOIDE 5 VIAS 24VDC PRESSAO DE ATUACAO 4,5 KGF/CM2 CONEXAO ELETRICA 1/2 POL NPTF CONEXAO PNEUMATICA 1/4 POL NPTF FLUIDO ENXOFRE FUNDIDO SINAL DE ENTRADA MA FIELDBUS TIPO DE PASSAGEM VENTURI FILTRO DE AR COM MANOMETRO COM VOLANTE MACHO LINEAR/155,5 KVS(M³/H)TAG LV-152-062 | LV-152-062 | H2SO4 | 1 | R$ 76.883,25 |
| 99 | MÁQUINAS E EQUIPAMENTOS | VASO DE RESPIRO DO TANQUE DE ACIDO SULFURICO TQ-940-1 FLUIDO: H2SO4 98,5% CAPACIDADE: 0,182M3 PRESSAO: -50 / +100 MMCA MATERIAL: PVC REFORÇADO COM FIBRA DE VIDRO | V-940-01 | H2SO4 | 1 | R$ 74.185,50 |
| 100 | MÁQUINAS E EQUIPAMENTOS | VALVULA DE CONTROLE ON-OFF TIPO MACHO DIAM 4X6 POL EXTREMIDADES FLANGEADAS ANSI 300# RF B16.5 MATERIAL DO CORPO ACO CARBONO ASTM A 216 GR WCB MATERIAL DA ESFERA ACO INOX ASTM A 351 GR CF8M FALHA FECHA VEDACAO EM PTFE VALVULA SOLENOIDE 5 VIAS 24VDC PRESSAO DE ATUACAO 4,5 KGF/CM2 CONEXAO ELETRICA 1/2 POL NPTF CONEXAO PNEUMATICA 1/4 POL NPTF FLUIDO ENXOFRE FUNDIDO SINAL DE ENTRADA MA FIELDBUS TIPO DE PASSAGEM VENTURI FILTRO DE AR COM MANOMETRO COM VOLANTE MACHO LINEAR/155,5 KVS(M³/H) TAG LV-152-049A | LV-152-049A | H2SO4 | 1 | R$ 70.315,50 |
| 101 | MÁQUINAS E EQUIPAMENTOS | ASPERSOR CANHAO DIMENSAO 930X535MM CORPO ALUMINIO/ACO INOX/BRONZE VAZAO 22,5 A 82 M3/H RAIO DE ALCANCE 32 A 53M MODELO JET 65T APLICACAO PATIO DE ENXOFRE CHACCAU COMERCIAL | CANHÃO ASPERSOR | H2SO4 | 1 | R$ 65.253,00 |



Este documento é cópia do original, assinado digitalmente por ANA ELISA LAQUIMIA DE SOUZA e Tribunal de Justica do Estado de Sao Paulo, protocolado em 09/09/2026 às 11:37 , sob o número WJM26411429880 .
Para conferir o original, acesse o site https://esaj.tjsp.jus.br/pastadigital/pg/abrirConferenciaDocumento.do, informe o processo 1115045-55.2025.8.26.0100 e código hcVFAisX.

| *Grupo de Bens: Máquinas e Equipamentos* | | | *PRQ-PROQUIGEL-UNIDADE SULFÚRICO - SULFÚRICO - CAMAÇARI - BA* | | | *Data-base: 11/2025* |
|---|---|---|---|---|---|---|
| ***Item*** | ***Conta*** | ***Descrição*** | ***Tag*** | ***Setor*** | ***Qtde.*** | ***Valor de Mercado 2025*** |
| 102 | MÁQUINAS E EQUIPAMENTOS | VALVULA DE CONTROLE ON-OFF TIPO MACHO DIAM 2X3 POL EXTREMIDADES FLANGEADAS ANSI 150# RF B16.5 MATERIAL DO CORPO ACO CARBONO ASTM A 216 GR WCB MATERIAL DA ESFERA AÇO INOX ASTM A 351 GR CF8M FALHA ABRE VEDACAO EM PTFE VALVULA SOLENOIDE 5 VIAS 24VDC PRESSAO DE ATUACAO 4,5 KGF/CM2 CONEXAO ELETRICA 1/2 POL NPTF CONEXAO PNEUMATICA 1/4 POL NPTF FLUIDO ENXOFRE FUNDIDO SINAL DE ENTRADA MA FIELDBUS TIPO DE PASSAGEM VENTURE FILTRO DE AR COM MANOMETRO COM VOLANTE MACHO LINEAR/23,6 KVS(M³/H)TAG LV-152-007B | LV-152-007B | H2SO4 | 1 | R$ 59.205,00 |
| 103 | MÁQUINAS E EQUIPAMENTOS | VALVULA DE CONTROLE ON-OFF TIPO MACHO DIAM 4X6 POL EXTREMIDADES FLANGEADAS ANSI 300# RF B16.5 MATERIAL DO CORPO ACO CARBONO ASTM A 216 GR WCB MATERIAL DA ESFERA ACO INOX ASTM A 351 GR CF8M FALHA FECHA VEDACAO EM PTFE VALVULA SOLENOIDE 5 VIAS 24VDC PRESSAO DE ATUACAO 4,5 KGF/CM2 CONEXAO ELETRICA 1/2 POL NPTF CONEXAO PNEUMATICA 1/4 POL NPTF FLUIDO ENXOFRE FUNDIDO SINAL DE ENTRADA MA FIELDBUS TIPO DE PASSAGEM VENTURI FILTRO DE AR COM MANOMETRO COM VOLANTETAG XV-152-008 | XV-152-008 | H2SO4 | 1 | R$ 53.174,25 |
| 104 | MÁQUINAS E EQUIPAMENTOS | VALVULA DE CONTROLE ON-OFF TIPO MACHO DIAM 2X3 POL EXTREMIDADES FLANGEADAS ANSI 150# RF B16.5 MATERIAL DO CORPO ACO CARBONO ASTM A 216 GR WCB MATERIAL DA ESFERA AÇO INOX ASTM A 351 GR CF8M FALHA ABRE VEDACAO EM PTFE VALVULA SOLENOIDE 5 VIAS 24VDC PRESSAO DE ATUACAO 4,5 KGF/CM2 CONEXAO ELETRICA 1/2 POL NPTF CONEXAO PNEUMATICA 1/4 POL NPTF FLUIDO ENXOFRE FUNDIDO SINAL DE ENTRADA MA FIELDBUS TIPO DE PASSAGEM VENTURE FILTRO DE AR COM MANOMETRO COM VOLANTE MACHO LINEAR/93,9 KVS(M³/H)TAG LV-152-049B | LV-152-049B | H2SO4 | 1 | R$ 46.606,50 |
| 105 | MÁQUINAS E EQUIPAMENTOS | VALVULA ON OFF TIPO ESFERA DIAMETRO 3POL EXTREMIDADES FLANGEADAS ANSI 150# RF MATERIAL DO CORPO ACO INOXIDAVEL ASTM A216 GRAU WCB VEDACAO EM PTFE CLASSE DE VEDACAO VI REVESTIMENTO DA ESPERA PFA ALIMENTACAO DE AR 4 A 7 KGF/CM2 FALHA FECHA TAG - HV-240-101/102 | HV-240-101/102 | H2SO4 | 1 | R$ 43.126,50 |
| 106 | MÁQUINAS E EQUIPAMENTOS | ATUADOR PNEUMATICO ACAO SIMPLES 4BAR FALHA FECHA APLICACAO VALVULA DE CONTROLE ON-OFF TIPO MACHO DIAMETRO 4POL TAG LV-152-049A / XV-152-055 / XV-152-051 | LV-152-049A / XV-152-055 / XV-152-051 | H2SO4 | 1 | R$ 42.012,75 |
| 107 | MÁQUINAS E EQUIPAMENTOS | ATUADOR PNEUMATICO ACAO SIMPLES 4BAR FALHA FECHA APLICACAO VALVULA DE CONTROLE ON-OFF TIPO MACHO DIAMETRO 6POL TAG XV-152-052 | XV-152-052 | H2SO4 | 1 | R$ 27.615,75 |



Este documento é cópia do original, assinado digitalmente por ANA ELISA LAQUIMIA DE SOUZA e Tribunal de Justica do Estado de Sao Paulo, protocolado em 09/09/2026 às 11:37 , sob o número WJM12641142988O
Para conferir o original, acesse o site https://esaj.tjsp.jus.br/pastadigital/pg/abrirConferenciaDocumento.do, informe o processo 1115045-55.2025.8.26.0100 e código hcVFAisX.

| *Grupo de Bens: Máquinas e Equipamentos* | | | *PRQ-PROQUIGEL-UNIDADE SULFÚRICO - SULFÚRICO - CAMAÇARI - BA* | | | *Data-base: 11/2025* |
|---|---|---|---|---|---|---|
| ***Item*** | ***Conta*** | ***Descrição*** | ***Tag*** | ***Setor*** | ***Qtde.*** | ***Valor de Mercado 2025*** |
| 108 | MÁQUINAS E EQUIPAMENTOS | RESFRIADOR DE AMOSTRA TIPO CASCO SIMPLES SERPENTINA CORPO AI 304/304L DUPLA SERPENTINA AI 316/316L PRESSAO E TEMPERATURA DO CORPO 31 BAR AT 343°C COMPRIMENTO 124 MM ALTURA 394MM MODELO TLR-4225U PART NUMBER SW-7-03951B-R SENTRY TAG P-152-19/ P-152-20 | P-152-19/20 | H2SO4 | 1 | R$ 29.608,50 |
| 109 | MÁQUINAS E EQUIPAMENTOS | VASO DE DRENO DO ECONOMIZADOR B3 ACO INOX AISI 316 DIAMETRO 6 POL SCH40 MATERIAL TAMPO TUBOS E FLANGES EM ACO INOX AISI 316 PERNAS ASTM A-36 TAG - V-152-05 | V-152-05 | H2SO4 | 1 | R$ 21.760,50 |
| 110 | MÁQUINAS E EQUIPAMENTOS | ATUADOR PNEUMATICO ACAO SIMPLES 4BAR FALHA FECHA APLICACAO VALVULA DE CONTROLE ON-OFF TIPO MACHO DIAMETRO 2POL TAG XV-152-056 / XV-152-054 / XV-152-053 | XV-152-056 / XV-152-054 / XV-152-053 | H2SO4 | 1 | R$ 19.448,25 |
| 111 | MÁQUINAS E EQUIPAMENTOS | TROCADOR DE CALOR TIPO PLACAS MODELO H6W CHAASEN MATERIAL DAS PLACAS AISI 316L VAZAO DE 1,56 M2/H ESPESSURA DE 0,5 MM JUNTAS EM EPDM BOCAL RESVESTIDO PARA FLANGE 2POLEGADAS AISI TAG P-152-22 | P-152-22 | H2SO4 | 1 | R$ 11.998,50 |
| 112 | MÁQUINAS E EQUIPAMENTOS | SILENCIADOR DE RUIDO PARA O VASO V-152-02 ACO INOX 316L FORMATO CONICO TAMPO TIPO CAP DIMENSOES 460X850MM FE-PRQ-152-41-002-003 R0. TAG SR-152-01 KOALA | SR-152-01 | H2SO4 | 1 | R$ 10.362,00 |
| ***Totais*** | | | | | | ***R$ 356.840.658,75*** |



Este documento é cópia do original, assinado digitalmente por ANA ELISA LAQUIMIA DE SOUZA e Tribunal de Justica do Estado de Sao Paulo, protocolado em 09/09/2026 às 11:37 , sob o número WJM26411429880 .
Para conferir o original, acesse o site https://esaj.tjsp.jus.br/pastadigital/pg/abrirConferenciaDocumento.do, informe o processo 1115045-55.2025.8.26.0100 e código hcVFAisX.

| *Grupo de Bens: Máquinas e Equipamentos* | | | *PRQ-PROQUIGEL-UNIDADE ACRILICOS - CIANETO E MONOMEROS -CANDEIAS-BA* | | | *Data-base: 11/2025* |
|---|---|---|---|---|---|---|
| ***Item*** | ***Conta*** | ***Descrição*** | ***Tag*** | ***Setor*** | ***Qtde.*** | ***Valor de Mercado 2025*** |
| 1 | MÁQUINAS E EQUIPAMENTOS | CHUVEIRO LAVA-OLHOS DE EMERGÊNCIA | | AUTO CONTROLE | 1 | R$ 1.323,00 |
| 2 | MÁQUINAS E EQUIPAMENTOS | BOMBA DE INCENDIO CENTRIFUGA FABR. SULZER MOD. AZ 150-400, VAZAO 220 M3/H C/MOTOR ELETRICO POT 100 CV, NS. 142815 (ANO 1983) | J9873A | BOMBAS DE INCENDIO | 1 | R$ 166.116,00 |
| 3 | MÁQUINAS E EQUIPAMENTOS | BOMBA DE INCENDIO CENTRIFUGA FABR. SULZER MOD. AZ 150-400, VAZAO 220 M3/H C/MOTOR ELETRICO POT 100 CV, NS. 142815 (ANO 1983) | J9873B | BOMBAS DE INCENDIO | 1 | R$ 166.116,00 |
| 4 | MÁQUINAS E EQUIPAMENTOS | BOMBA DE INCENDIO FABR. SULZER C/MOTOR DIESEL FABR. SCANIA MOD DS-11 | J9870B | BOMBAS DE INCENDIO | 1 | R$ 332.905,50 |
| 5 | MÁQUINAS E EQUIPAMENTOS | BOMBA DE INCENDIO FABR. SULZER C/MOTOR DIESEL FABR. SCANIA MOD DS-11 | J9870C | BOMBAS DE INCENDIO | 1 | R$ 267.822,00 |
| 6 | MÁQUINAS E EQUIPAMENTOS | BOMBA DE INCENDIO FABR. SULZER MOD. AZ-150-400, H= 55 M, Q= 400 M3/H, MAT. A.48 NR. 30 NR. 142815, C/ MOTOR A DIESEL SCANIA D-11AQ5, 71,5 KW, 1750 RPM, NR 30 E FILTRO NA SUCÇ~SO DIAM. 1400 X 1500 MM ANO 83 | J.9872-A | BOMBAS DE INCENDIO | 1 | R$ 241.512,75 |
| 7 | MÁQUINAS E EQUIPAMENTOS | CHUVEIRO LAVA-OLHOS DE EMERGÊNCIA | | CITU SALÃO | 1 | R$ 882,75 |
| 8 | MÁQUINAS E EQUIPAMENTOS | VISCOSÍMETRO SAYBOLTFABR. QUIMIS MOD. Q288 SR14 | VI-001 | CITU SALÃO | 1 | R$ 8.406,75 |
| 9 | MÁQUINAS E EQUIPAMENTOS | DEIONIZADOR LM QT DP0010/ CONDUTIVÍMETRO 100 LT/H PERMUTI DIM. F/H: 200 X 600 | DE-001 | CITU SALÃO | 1 | R$ 4.613,25 |
| 10 | MÁQUINAS E EQUIPAMENTOS | COLUNA CROMATOGRÁFICA / DB-17/ AG122-1762/ 60M X 0,25 MM X 0,25 UM | COLUNA CG-001 | CITU SALÃO | 1 | R$ 7.042,50 |
| 11 | MÁQUINAS E EQUIPAMENTOS | ESPECTROFOTÔETRO PARA CITU FAIXA UV/ VISÍVEL/ 190-1100 NM/ BIVOLT - KASMI MOD. K37 | ESP-001 | CITU SALÃO | 1 | R$ 15.309,75 |
| 12 | MÁQUINAS E EQUIPAMENTOS | CALDEIRA A OLEO BPF FABR. CBC ANO 81 CAP 600 KCAL/H POT 600 HP C/AREA DE AQUECIMENTO 280 M2 | | EFLUENTES | 1 | R$ 120.891,75 |
| 13 | MÁQUINAS E EQUIPAMENTOS | EXAUSTOR AXIAL C/MOTOR ELETRICO POT 2 CV | K 8731 | EFLUENTES | 1 | R$ 2.949,00 |



Este documento é cópia do original, assinado digitalmente por ANA ELISA LAQUIMIA DE SOUZA e Tribunal de Justica do Estado de Sao Paulo, protocolado em 09/09/2026 às 11:37 , sob o número WJM26411429880 .
Para conferir o original, acesse o site https://esaj.tjsp.jus.br/pastadigital/pg/abrirConferenciaDocumento.do, informe o processo 1115045-55.2025.8.26.0100 e código hcVFAisX.

| *Grupo de Bens: Máquinas e Equipamentos* | | | *PRQ-PROQUIGEL-UNIDADE ACRILICOS - CIANETO E MONOMEROS -CANDEIAS-BA* | | | *Data-base: 11/2025* |
|---|---|---|---|---|---|---|
| ***Item*** | ***Conta*** | ***Descrição*** | ***Tag*** | ***Setor*** | ***Qtde.*** | ***Valor de Mercado 2025*** |
| 14 | MÁQUINAS E EQUIPAMENTOS | FLARE P/QUEIMA DE GASES CILINDRICO VERTICAL EM ACO CARBONO DIAM 2800 MM ALT 28000 MM | | EFLUENTES | 1 | R$ 1.434.399,75 |
| 15 | MÁQUINAS E EQUIPAMENTOS | TUBULACAO INSTRUMENTACAO VALVULAS E ESTRUTURAS METALICAS | | EFLUENTES | 1 | R$ 806.559,75 |
| 16 | MÁQUINAS E EQUIPAMENTOS | VASO CILINDRICO VERTICAL EM ACO CARBONO DIAM 1500 MM COMP 7000 MM | F2520 | EFLUENTES | 1 | R$ 402.537,75 |
| 17 | MÁQUINAS E EQUIPAMENTOS | BALANCA RODOVIARIA FABR. TOLEDO MOD 8530 PLAT. 25.000 X 3000 MM CAP 60 TON | | LOGISTICA | 1 | R$ 65.433,00 |
| 18 | MÁQUINAS E EQUIPAMENTOS | BANCO DE CAPACITOR AUTOMÁTICO, ABB, TRIFÁSICO, N° SERIE 2GDBE-7700233/01/01, 10 ESTÁGIOS/30KVAR, POT NOM. 300 KVAR (2016) | | PROCESSO-ACH | 1 | R$ 40.301,25 |
| 19 | MÁQUINAS E EQUIPAMENTOS | BOMBA DE DESCARREGAMENTO DE CARRETAS FABR. RHEINHUTTE PUMPER MOD.RMKN 32-160 I-3, NS 6647-0, MOTOR 18 CV/ 440 V | B.240-18A/B | PROCESSO-ACH | 2 | R$ 107.232,75 |
| 20 | MÁQUINAS E EQUIPAMENTOS | BOMBA DE DESCARREGAMENTO DE CARRETAS FABR. OMEL TIPO UND/III, NS.. 207.965-A, TAM 2X1X10" COM MOTOR 15 CV/ 1750 RPM, 24 M3/H, H- 20 M DIAM. ROTOR 248 MM COM SELO MECANICO (2018) MAT. ASTM A744CF9M | B.240-19A/B | PROCESSO-ACH | 2 | R$ 103.447,50 |
| 21 | MÁQUINAS E EQUIPAMENTOS | BOMBA CENTRIFUGA DE TRANSFERENCIA DE EFLUENTES FABR. GOULDS TAM. 1X2-10", V= 1,5 M3/H MATERIAL FOFO, COM MOTOR 3 CV/ 1750 RPM, NS. 2852/53 | B 240-14 | PROCESSO-ACH | 1 | R$ 27.370,50 |
| 22 | MÁQUINAS E EQUIPAMENTOS | BOMBA CENTRIFUGA FABR. FRIATEC MOD RMKN 40/250 VAZAO 25 M3/H C/MOTOR ELETRICO POT 25,5 CV/ 3500 RPM | B24015A | PROCESSO-ACH | 1 | R$ 46.515,00 |
| 23 | MÁQUINAS E EQUIPAMENTOS | BOMBA CENTRIFUGA FABR. FRIATEC MOD RMKN50/315 ANO 2000 VAZAO 20 M3/H C/MOTOR ELETRICO POT 15 CV/ 1800 RPM, NS. 4091 | B24007B | PROCESSO-ACH | 1 | R$ 45.309,00 |
| 24 | MÁQUINAS E EQUIPAMENTOS | BOMBA CENTRIFUGA FABR. FRIATEC MOD RMKN80/200 ANO 2000 VAZAO 170 M3/H C/MOTOR ELETRICO POT 100 CV/ 3600 RPM, NS. 0352 | B24004A | PROCESSO-ACH | 1 | R$ 67.759,50 |



Este documento é cópia do original, assinado digitalmente por ANA ELISA LAQUIMIA DE SOUZA e Tribunal de Justica do Estado de Sao Paulo, protocolado em 09/09/2026 às 11:37 , sob o número WJM26411429880
Para conferir o original, acesse o site https://esaj.tjsp.jus.br/pastadigital/pg/abrirConferenciaDocumento.do, informe o processo 1115045-55.2025.8.26.0100 e código hcVFAisX.

| *Grupo de Bens: Máquinas e Equipamentos* | | | *PRQ-PROQUIGEL-UNIDADE ACRILICOS - CIANETO E MONOMEROS -CANDEIAS-BA* | | | *Data-base: 11/2025* |
|---|---|---|---|---|---|---|
| ***Item*** | ***Conta*** | ***Descrição*** | ***Tag*** | ***Setor*** | ***Qtde.*** | ***Valor de Mercado 2025*** |
| 25 | MÁQUINAS E EQUIPAMENTOS | BOMBA CENTRIFUGA FABR. FRIATEC/ RHEINHUTTE MOD RMKN125/250 ANO 2000 VAZAO 150 M3/H C/MOTOR ELETRICO POT 30 CV, NS. 4038 | B24003A | PROCESSO-ACH | 1 | R$ 65.893,50 |
| 26 | MÁQUINAS E EQUIPAMENTOS | BOMBA CENTRIFUGA FABR. FRIATEC/ RHEINHUTTE MOD RMKN125/250 ANO 2000 VAZAO 150 M3/H C/MOTOR ELETRICO POT 30 CV, NS. 40389 | B24003B | PROCESSO-ACH | 1 | R$ 65.893,50 |
| 27 | MÁQUINAS E EQUIPAMENTOS | BOMBA CENTRIFUGA FABR. FRIATEC/ RHEINHUTTE MOD RMKN50/315 ANO 2000 VAZAO 20 M3/H C/MOTOR ELETRICO POT 15 CV, NS. 4090 | B24007A | PROCESSO-ACH | 1 | R$ 46.685,25 |
| 28 | MÁQUINAS E EQUIPAMENTOS | BOMBA CENTRIFUGA FABR. GOULDS COM MOTOR 10 CV | J-3381 | PROCESSO-ACH | 1 | R$ 25.635,00 |
| 29 | MÁQUINAS E EQUIPAMENTOS | BOMBA CENTRIFUGA FABR. GOULDS MOD 3196M TAM. 4X6-13" ANO 89 VAZAO 185 M3/H C/MOTOR ELETRICO POT 50 CV EM ACO CARBONO, NS. 88A7804B | B24012A | PROCESSO-ACH | 1 | R$ 55.198,50 |
| 30 | MÁQUINAS E EQUIPAMENTOS | BOMBA CENTRIFUGA FABR. GOULDS MOD 3196MT ANO 89 VAZAO 185 M3/H C/MOTOR ELETRICO POT 50 CV | B24012B | PROCESSO-ACH | 1 | R$ 55.198,50 |
| 31 | MÁQUINAS E EQUIPAMENTOS | BOMBA CENTRIFUGA FABR. GOULDS MOD 3196MT VAZAO 8 M3/H C/MOTOR ELETRICO POT 5 CV | B24013 | PROCESSO-ACH | 1 | R$ 25.265,25 |
| 32 | MÁQUINAS E EQUIPAMENTOS | BOMBA CENTRIFUGA FABR. GOULDS MOD 3196MT, 1 X 2 - 10", VAZAO 16 M3/H GPM 70,4, MAT. 304SS, 25 MCA, DIAM ROTOR 234 MM, C/MOTOR ELETRICO POT 20 CV , NS/ 3535 RPM, NS.. 81A 3345 B | B24001A | PROCESSO-ACH | 1 | R$ 34.592,25 |
| 33 | MÁQUINAS E EQUIPAMENTOS | BOMBA CENTRIFUGA FABR. GOULDS MOD 3196MT, TAM. 1X2-10",VAZAO 25 M3/H C/MOTOR ELETRICO POT 5 CV/ 1750 RPM | B24001B | PROCESSO-ACH | 1 | R$ 36.917,25 |
| 34 | MÁQUINAS E EQUIPAMENTOS | BOMBA CENTRIFUGA FABR. GOULDS MOD 3196ST TAM. 1X1,5-8", MAT. A536GR80-55-06VAZAO 35 M3/H C/MOTOR ELETRICO POT 5 CV/ 1735 RPM (AN0 1981) | J9155A | PROCESSO-ACH | 1 | R$ 30.249,00 |
| 35 | MÁQUINAS E EQUIPAMENTOS | BOMBA CENTRIFUGA FABR. GOULDS MOD 3196ST VAZAO 1.5 M3/H C/MOTOR ELETRICO POT 5 CV/ 1735 RPM | J9155B | PROCESSO-ACH | 1 | R$ 26.781,75 |



Este documento é cópia do original, assinado digitalmente por ANA ELISA LAQUIMIA DE SOUZA e Tribunal de Justica do Estado de Sao Paulo, protocolado em 09/09/2026 às 11:37 , sob o número WJM26411429880
Para conferir o original, acesse o site https://esaj.tjsp.jus.br/pastadigital/pg/abrirConferenciaDocumento.do, informe o processo 1115045-55.2025.8.26.0100 e código hcVFAisX.

| *Grupo de Bens: Máquinas e Equipamentos* | | | *PRQ-PROQUIGEL-UNIDADE ACRILICOS - CIANETO E MONOMEROS -CANDEIAS-BA* | | | *Data-base: 11/2025* |
|---|---|---|---|---|---|---|
| ***Item*** | ***Conta*** | ***Descrição*** | ***Tag*** | ***Setor*** | ***Qtde.*** | ***Valor de Mercado 2025*** |
| 36 | MÁQUINAS E EQUIPAMENTOS | BOMBA CENTRIFUGA FABR. FRIATEC MOD RMKN 80/200 ANO 2000 VAZAO 170 M3/H C/MOTOR ELETRICO POT 125 CV/ 3375 RPM | B24004B | PROCESSO-ACH | 1 | R$ 110.458,50 |
| 37 | MÁQUINAS E EQUIPAMENTOS | BOMBA HELICOIDAL FABR. HERMETIC MOD CN50-160 VAZAO 60 M3/H C/MOTOR ELETRICO POT 15 CV | B-240-15B | PROCESSO-ACH | 1 | R$ 86.371,50 |
| 38 | MÁQUINAS E EQUIPAMENTOS | BOMBA HERMETICA DE 1 CV | B-240-09A | PROCESSO-ACH | 1 | R$ 81.219,00 |
| 39 | MÁQUINAS E EQUIPAMENTOS | CHUVEIRO LAVA-0LHOS DE EMERGÊNCIA | | PROCESSO-ACH | 10 | R$ 18.435,00 |
| 40 | MÁQUINAS E EQUIPAMENTOS | CHUVEIRO LAVA-0LHOS DE EMERGÊNCIA (TQ ACIDO SULFURICO) | | PROCESSO-ACH | 1 | R$ 1.843,50 |
| 41 | MÁQUINAS E EQUIPAMENTOS | CHUVEIRO LAVA-OLHOS DE EMERGÊNCIA (DESCARREGAMENTO ACIDO SULFURICO) | | PROCESSO-ACH | 2 | R$ 3.687,00 |
| 42 | MÁQUINAS E EQUIPAMENTOS | COLUNA DE PURIFICACAO STRIPPPER DE ACH (VASO DE PRESSAO) FABR. TECNOSTEEL, CILINDRICA VERTICAL EM INOX COM ISOLAMENTO TERMICO DIAM. 2600/ 1500 X 1500 / 3000 MM, VOL. 1376 M3, PV= 1535 KG | T240.1 | PROCESSO-ACH | 1 | R$ 177.847,50 |
| 43 | MÁQUINAS E EQUIPAMENTOS | CONDENSADOR (RESFRIADOR DE ACH) FABR. CODISTIL ANO 81 CILINDRICO HORIZONTAL EM ACO INOX DE ESPELHOS FIXOS CAP 2200 KGF , PV= 1800 KG, C/ISOLAMENTO TERMICO | P 240.03A/B | PROCESSO-ACH | 2 | R$ 137.760,75 |
| 44 | MÁQUINAS E EQUIPAMENTOS | CONDENSADOR CILINDRICO VERTICAL FABR. COBRASMA EM ACO CARBONO TIPO CASCO TUBO DIAM 155,2 X 2600 MM, AREA DE TROCA 2 M2,, 1000 KCA/H, 15 FEIXES DIAM. 21,7 X 2000 MM, ESP DO FEIXE. 2 MM, C/ISOLAMENTO PESO VAZIO 175 KG APROX. | P 240.01 | PROCESSO-ACH | 1 | R$ 13.677,75 |



Este documento é cópia do original, assinado digitalmente por ANA ELISA LAQUIMIA DE SOUZA e Tribunal de Justica do Estado de Sao Paulo, protocolado em 09/09/2026 às 11:37 , sob o número WJM26411429880 .
Para conferir o original, acesse o site https://esaj.tjsp.jus.br/pastadigital/pg/abrirConferenciaDocumento.do, informe o processo 1115045-55.2025.8.26.0100 e código hcVFAisX.

| *Grupo de Bens: Máquinas e Equipamentos* | | | *PRQ-PROQUIGEL-UNIDADE ACRILICOS - CIANETO E MONOMEROS -CANDEIAS-BA* | | | *Data-base: 11/2025* |
|---|---|---|---|---|---|---|
| ***Item*** | ***Conta*** | ***Descrição*** | ***Tag*** | ***Setor*** | ***Qtde.*** | ***Valor de Mercado 2025*** |
| 45 | MÁQUINAS E EQUIPAMENTOS | CONDENSADOR FABR. ILMA MOD. C5362 NS. 3984 TIPO CASCO-TUBO HORIZONTAL, MAT.CASCO/TUBO: AÇO INOX, PR. DE PROJ. CASCO/TUBO: VACUO/6,0 KGF/CM2, PR DE TRAB. CASCO/TUBO: 17 TORR/2,5 KGF/CM2, TEMP. DE PROJ. CASCO/TUBO: 235/45 C, TEMPERATURA DE TRAB. CASCO/TUBO: 226/30 °C, AREA DE TROCA: 38 M2, CARGA TERM. 47326 KCAL/H, PESO VAZIO/CHEIO DAGUA: 1300/2200 KGF, DIAM: 600 MM, COMPR. 3800 MM CAP 38 M2 C/ISOLAMENTO, FLUIDO ACH C/ ESPELHOS FIXOS | P 240.06 | PROCESSO-ACH | 1 | R$ 202.390,50 |
| 46 | MÁQUINAS E EQUIPAMENTOS | CONDENSADOR FABR. ILMA MOD. C5362 NS. 3984 TIPO CASCO-TUBO HORIZONTAL, MAT.CASCO/TUBO: AÇO INOX, PR. DE PROJ. CASCO/TUBO: VACUO/6,0 KGF/CM2, PR DE TRAB. CASCO/TUBO: 17 TORR/2,5 KGF/CM2, TEMP. DE PROJ. CASCO/TUBO: 235/45 C, TEMPERATURA DE TRAB. CASCO/TUBO: 226/30 °C, AREA DE TROCA: 38 M2, CARGA TERM. 47326 KCAL/H, PESO VAZIO/CHEIO DAGUA: 1410/2200 KGF, DIAM: 600 MM, COMPR. 3800 MM CAP 38 M2 C/ISOLAMENTO | P 240.08 | PROCESSO-ACH | 1 | R$ 203.965,50 |
| 47 | MÁQUINAS E EQUIPAMENTOS | DRIVE FABR. ABB MOD SAMI GS METALICO DIM 2200X800X500 MM TENSAO NOMINAL 460 V CAP NOMINAL 1000 A C/BARRAMENTO CAP 300 A-30 KA | | PROCESSO-ACH | 1 | R$ 8.495,25 |
| 48 | MÁQUINAS E EQUIPAMENTOS | GUARDA HIDRAULICA DA TOCHA FABR. ILMA TIPO: CILINDRICO HORIZONTAL,<br>MAT. AÇO INOX 304L, CAP. 0,4 M3, PR. 1,2 KGF/CM2 NO VASO, E 1,0 KGF/CM2 NO TUBO, TEMPERATURA: 150 °C, DIAM. 600 X 1400 MM, PESO: 201 KG C/ ISOLAMENTO | | PROCESSO-ACH | 1 | R$ 10.280,25 |
| 49 | MÁQUINAS E EQUIPAMENTOS | REFERVEDOR FABR. TECNOSTEEL TIPO CASCO TUBO EM ACO A-283/C E INOX 316L DIAM. 2500 X 4600 MM ESP. 3 MM , T. PROJJ. 155 °C NO CASCO E 150 °C, 37 TUBOS | P240.7 | PROCESSO-ACH | 1 | R$ 552.632,25 |



Este documento é cópia do original, assinado digitalmente por ANA ELISA LAQUIMIA DE SOUZA e Tribunal de Justica do Estado de Sao Paulo, protocolado em 09/09/2026 às 11:37 , sob o número WJM26411429880
Para conferir o original, acesse o site https://esaj.tjsp.jus.br/pastadigital/pg/abrirConferenciaDocumento.do, informe o processo 1115045-55.2025.8.26.0100 e código hcVFAisX.

| *Grupo de Bens: Máquinas e Equipamentos* | | | *PRQ-PROQUIGEL-UNIDADE ACRILICOS - CIANETO E MONOMEROS -CANDEIAS-BA* | | | *Data-base: 11/2025* |
|---|---|---|---|---|---|---|
| ***Item*** | ***Conta*** | ***Descrição*** | ***Tag*** | ***Setor*** | ***Qtde.*** | ***Valor de Mercado 2025*** |
| 50 | MÁQUINAS E EQUIPAMENTOS | TANQUE (VASO DE FLASH) CILINDRICO VERTICAL EM ACO INOX 304 (CASC0) DIAM 1100 X 1560 MM DO CILINDRO,C/ISOLAMENTO, T. PROJ 200 °C, PR. PROJ. ATM CAP. 10 M3, PV= 400 KG, FLUIDO ACETONA CIMIDRINA (ANO 2000) | V240.02 | PROCESSO-ACH | 1 | R$ 22.039,50 |
| 51 | MÁQUINAS E EQUIPAMENTOS | TANQUE CILINDRICO VERTICAL DE H2SO4 FABR. ARTC - ARTE E TÉCNICA EM CALDEIRARIA, MAT. API650 12° ADD1 APP F, I & V CAP. 263 M3, DIAM. 6200 X 8680 MM ,PV= 26100 KG, COM ESCADA HELICOIDAL E PORTA CORPO | TQ.240-11 | PROCESSO-ACH | 1 | R$ 1.191.999,00 |
| 52 | MÁQUINAS E EQUIPAMENTOS | TANQUE CILINDRICO VERTICAL FABR. JEAN LIETAUD EM ACO INOX 304L CAP 60 M3, DIAM. 4200 X 6730 MM, PESO VAZIO 2400 KG,, PR. PROJ.= ATM, T. PROJ. 60 °C | TQ24001 | PROCESSO-ACH | 1 | R$ 119.133,00 |
| 53 | MÁQUINAS E EQUIPAMENTOS | TANQUE DE ANEIS PARA ESTOCAGEM DE SODA CAUSTICA FABR. NORDOM<br>CAPAC. 500 M3, TEMPERATURA 40 C, MAT. A 285 GEC, DIAM. 8600 X 9600 MM, PESO 27250 KG 82 CILINDRICO VERTICAL | TQ93002 | PROCESSO-ACH | 1 | R$ 1.460.251,50 |
| 54 | MÁQUINAS E EQUIPAMENTOS | TANQUE DE BRINE (TIPO VASO) FABR, CODISTIL CILINDRICO HORIZONTAL, MAT. AÇO INOX 316L COM REVESTIMENTO EXTERNO EM CHAPAS DE AÇO GALVANIZADO COM ISOLANTE, PR. DE PROJ. 0,025/+0,050KG/CM² ABS, TEMPERATURA DE PROJ./TRABALHO 80/30 C, VOL. 10M³, PRODUTO BRINE, DIAM, 1900 MM, COMPR. 3200MM, PV. 1800 KG | TQ.240-08 | PROCESSO-ACH | 1 | R$ 92.057,25 |
| 55 | MÁQUINAS E EQUIPAMENTOS | TANQUE DE MISTURA FABR.RILCOS CILINDRICO VERTICAL EM ACO CARBONO PV= 1000 KG, COSTADO T. PROJ. 60 °C, PR. PROJ. 1,75 KGF/ CM2 | TQ-240.03 | PROCESSO-ACH | 1 | R$ 31.588,50 |
| 56 | MÁQUINAS E EQUIPAMENTOS | TANQUE DE SOLUÇAO FABR. METALURGICA ILMA CILINDRICO VERTICAL, MAT. AÇO INOX,PRODUTO H2SO4, CAP. 6.5 M³, PESO VAZIO 1400 KG | TQ24009 | PROCESSO-ACH | 1 | R$ 69.494,25 |
| 57 | MÁQUINAS E EQUIPAMENTOS | TANQUE FABR. CODISTIL ANO 82 CILINDRICO VERTICAL CONSTRUÇAO SOLDADA, M PV= 360 KG,,Nº PED. 18078-15-214, PROJ. 1011-AMBRE, Nº ORDEM 8977 | TQ.240-02 | PROCESSO-ACH | 1 | R$ 18.411,75 |



Este documento é cópia do original, assinado digitalmente por ANA ELISA LAQUIMIA DE SOUZA e Tribunal de Justica do Estado de Sao Paulo, protocolado em 09/09/2026 às 11:37 , sob o número WJM26411429880 .
Para conferir o original, acesse o site https://esaj.tjsp.jus.br/pastadigital/pg/abrirConferenciaDocumento.do, informe o processo 1115045-55.2025.8.26.0100 e código hcVFAisX.

| *Grupo de Bens: Máquinas e Equipamentos* | | | *PRQ-PROQUIGEL-UNIDADE ACRILICOS - CIANETO E MONOMEROS -CANDEIAS-BA* | | | *Data-base: 11/2025* |
|---|---|---|---|---|---|---|
| ***Item*** | ***Conta*** | ***Descrição*** | ***Tag*** | ***Setor*** | ***Qtde.*** | ***Valor de Mercado 2025*** |
| 58 | MÁQUINAS E EQUIPAMENTOS | TANQUE FABR. CODISTIL CILINDRICO HORIZONTAL EM ACO CARBONO CAP 12 M3 | TQ2406 | PROCESSO-ACH | 1 | R$ 73.104,00 |
| 59 | MÁQUINAS E EQUIPAMENTOS | TANQUE FABR. NORDON CILINDRICO VERTICAL, MAT. AÇO CARBONO COM REVEST. TERMICO, TEMP. DE PROJ. 70°C, CAP. 41 M³, DIM. 4000 X 3700 MM, PV= 3300 KG | TQ24004 | PROCESSO-ACH | 1 | R$ 182.273,25 |
| 60 | MÁQUINAS E EQUIPAMENTOS | TANQUE FABR. NORDON CILINDRICO VERTICAL, MAT. AÇO CARBONO COM REVEST. TERMICO, TEMP. DE SERVIÇO 50°C, CAP. 41 M³, DIM. 4000 X 3700 MM | TQ24010 | PROCESSO-ACH | 1 | R$ 182.273,25 |
| 61 | MÁQUINAS E EQUIPAMENTOS | TROCADOR DE CALOR (RESFRIADOR DE CURA ACH) FABR. ILMA CILINDRICO VERTICAL EM ACO CARBONO TIPO CASCO TUBO, CAP 31.1 M2,C/ REVESTIMENTO TERMICO, PV=1600 KG (81) | P24004 | PROCESSO-ACH | 1 | R$ 241.704,00 |
| 62 | MÁQUINAS E EQUIPAMENTOS | TROCADOR DE CALOR A PLACAS FABR. ALFA LAVAL MOD TS6-MFG CAP 3 L, (ANO 2002), NS. 30.107.57.994, COM 1 SEÇAO, 16 PLACAS SE AMPLIADA, 6 PLACAS INTERNA, ABERTURA MAX. 530 MM | P240 11 B | PROCESSO-ACH | 1 | R$ 13.571,25 |
| 63 | MÁQUINAS E EQUIPAMENTOS | TROCADOR DE CALOR CILINDRICO HORIZONTAL FABR. ENGEHOLD EM ACO CARBONO SAE 1020 TIPO CASCO TUBOS DIAM 208,2 X1544 + 570 MM MM C/ISOLAMENTO, ESPELHO DIAM. 303 X 22 EM INOX 304, FEIXE TUBULAR 32 KG, PV= 192 KG, NF. 1243, (ANO 86) | P240 11 A | PROCESSO-ACH | 1 | R$ 98.373,00 |
| 64 | MÁQUINAS E EQUIPAMENTOS | TROCADOR DE CALOR FABR. ALFA LAVAL MOD M10-BWFDRT ANO 99 PRESSAO 2.5 MPA C/72 PLACAS | | PROCESSO-ACH | 1 | R$ 67.857,00 |
| 65 | MÁQUINAS E EQUIPAMENTOS | TROCADOR DE CALOR FABR. ALFA LAVAL MOD MK15-BWFGRT ANO 2000 PRESSAO 1.6 MPA C/72 PLACAS | | PROCESSO-ACH | 1 | R$ 75.027,00 |



Este documento é cópia do original, assinado digitalmente por ANA ELISA LAQUIMIA DE SOUZA e Tribunal de Justica do Estado de Sao Paulo, protocolado em 09/09/2026 às 11:37 , sob o número WJM26411429880
Para conferir o original, acesse o site https://esaj.tjsp.jus.br/pastadigital/pg/abrirConferenciaDocumento.do, informe o processo 1115045-55.2025.8.26.0100 e código hcVFAisX.

| *Grupo de Bens: Máquinas e Equipamentos* | | | *PRQ-PROQUIGEL-UNIDADE ACRILICOS - CIANETO E MONOMEROS -CANDEIAS-BA* | | | *Data-base: 11/2025* |
|---|---|---|---|---|---|---|
| ***Item*** | ***Conta*** | ***Descrição*** | ***Tag*** | ***Setor*** | ***Qtde.*** | ***Valor de Mercado 2025*** |
| 66 | MÁQUINAS E EQUIPAMENTOS | TROCADOR DE CALOR FABR. CODISTIL SERIE: 3979 TIPO CASCO-TUBO HORIZONTAL, FUNCAO: RESFRIADOR DE RECIRCULAÇÃO, MAT. CASCO/TUBO: AÇO INOX A-240-304, PRESSAO DE PROJ. CASCO/TUBO: 4,5/4,0 KGF/CM2, PRESSAO DE TRAB. CASCO/TUBO: 3,0/3,0 KGF/CM2, TEMPERATURA DE PROJ. CASCO/TUBO: 215/160 C, TEMPERATURA DE SAIDA CASCO/TUBO: 80/65 GRAUS C, TEMP. DE ENTRADAS CASCO/TUBO:110/40 GRAUS CENTIGRADOS, AREA DE TROCA: 11 M2, PESO VAZIO/CHEIODAGUA: 450/640 KGF, DIAM: 250 MM, COMPR; 3600 MM | P240.10 | PROCESSO-ACH | 1 | R$ 59.025,00 |
| 67 | MÁQUINAS E EQUIPAMENTOS | TROCADOR DE CALOR FABR. CODISTIL TIPO CASCO ANO 81 C/TUBOS CILINDRICO VERTICAL EM ACO CARBONO DIAM 1200 MM ALT 5000 MM C/ISOLAMENTO TERMICO E REVESTIDO, PESO APROX. 4.950 KG | P24002 | PROCESSO-ACH | 1 | R$ 305.540,25 |
| 68 | MÁQUINAS E EQUIPAMENTOS | TROCADOR DE CALOR FABR. METALURGICA ILMA SERIE: SS40732 TIPO CASCO-TUBO HORIZONTAL, FUNCAO: AQUECEDOR DE METRONINATO DE SODIO, MAT. CASCO/TUBO: AÇO INOX, PR. DE PROJ. CASCO/TUBO: 7/6 KG/CM2, PR. DE TESTE CASCO/TUBO: 10,5/9,0 KG/CM2, TEMP. DE PROJ. CASCO/TUBO: 170/140 C, AREA DE TROCA: 12,2 M2, PESO VAZIO/CHEIO DAGUA:550/740 KG, DIAM: 250 MM, COMPRIMENTO: 3600 MM, ESP. 3 MM (81) | P-240-09 | PROCESSO-ACH | 1 | R$ 174.537,00 |
| 69 | MÁQUINAS E EQUIPAMENTOS | TROCADOR DE CALOR MODELO: CASCO-TUBO VERTICAL FABR. CODISTIL SERIE: 3979 MAT. CASCO/TUBO VERTICAL EM AÇO INOX COM REVESTIMENTO EM CHAPAS DE AÇO GALVANIZADO COM ISOLANTE, PR. DE PROJ. CASCO/TUBO 45 /40KGF/CM2-VACUO, PR. DE TRAB. CASCO/TUBO 30/30 KGF/CM2, TEMPERATURA DE PROJ. CASCO/TUBO 215C/160 C, TEMP.DE ENTR. CASCO/TUBO 152 / 65C, TEMP. DE SAIDA CASCO/TUBO 110 / 100C, AREA DE TROCA 11 M2, DIAM 250 X 4.000 MM | P24005 | PROCESSO-ACH | 1 | R$ 45.953,25 |



Este documento é cópia do original, assinado digitalmente por ANA ELISA LAQUIMIA DE SOUZA e Tribunal de Justica do Estado de Sao Paulo, protocolado em 09/09/2026 às 11:37 , sob o número WJM26411429880
Para conferir o original, acesse o site https://esaj.tjsp.jus.br/pastadigital/pg/abrirConferenciaDocumento.do, informe o processo 1115045-55.2025.8.26.0100 e código hcVFAisX.

| *Grupo de Bens: Máquinas e Equipamentos* | | | *PRQ-PROQUIGEL-UNIDADE ACRILICOS - CIANETO E MONOMEROS -CANDEIAS-BA* | | | *Data-base: 11/2025* |
|---|---|---|---|---|---|---|
| ***Item*** | ***Conta*** | ***Descrição*** | ***Tag*** | ***Setor*** | ***Qtde.*** | ***Valor de Mercado 2025*** |
| 70 | MÁQUINAS E EQUIPAMENTOS | TROCADOR DE CALOR TIPO CASCO ANO 70 DIAM 800 MM ALT 2000 MM C/TUBOS CILINDRICO VERTICAL EM ACO CARBONO C/ISOLAMENTO TERMICO | P24001 | PROCESSO-ACH | 1 | R$ 160.314,00 |
| 71 | MÁQUINAS E EQUIPAMENTOS | TUBULACAO INSTRUMENTACAO VALVULAS E ESTRUTURAS METALICAS NO SETOR ACH | | PROCESSO-ACH | 1 | R$ 6.515.496,75 |
| 72 | MÁQUINAS E EQUIPAMENTOS | UNIDADE RESFRIADORA FABR. SABROE MOD. PAC128L SERIE: 310803 PR. DE DESCARGA/SUCCAO 12,5 / 0,7 BAR, TEMP.DE CONDENSACAO / EVAPORACAO + 35/ - 22,7 C, CAP. TERMICA 200,2KW (56 TR), REFRIGERANTE R717 (75KG), FLUIDO RESFRIADO PROPANONA, FLUIDO DE CONDENSACAO AGUA, MOTOR 150 CV / 440V / 3570RPM COM SEPARADOR FABR. SABROE MOD GHER502102 P/LIQUIDOS ANO 99 CILINDRICO HORIZONTAL EM ACO CARBONO CAP 0.4 M3 C/MOTOR ELETRICO FABR. WEG POT 150 CV E COMPRESSOR FABR. YORK PRESSAO DE TRABALHO 21 BAR | UR240-01 | PROCESSO-ACH | 1 | R$ 613.758,75 |
| 73 | MÁQUINAS E EQUIPAMENTOS | UNIDADE RESFRIADORA FABR. YORK MOD. PAC 163 HME SERIE: 310878, PR. DE DECARGA/SUCCAO 12,18/1,16 BAR/G, TEMP. CONDENSACAO / EVAPORACAO 34,0/-16,8 C, CAP. TERMICA 422,3 KW/120 TR, EFRIGERANTE R 717, POTENCIA INSTALADA 183,8 MOTOR 250 CV COM SEPARADOR FABR. YORK P/LIQUIDOS CILINDRICO HORIZONTAL EM ACO CARBONO CAP 0.9 M3 C/MOTOR ELETRICO FABR. WEG POT 150 CV E COMPRESSOR FABR. YORK PRESSAO DE TRABALHO 21 BAR | UR-240-02 | PROCESSO-ACH | 1 | R$ 750.084,75 |
| 74 | MÁQUINAS E EQUIPAMENTOS | VASO DE PRESSAO CIINDRICO VERTICAL COM TETO E FUNDO ABAULADOS E 4 PES FABR. MET. ILMA EM INOX E REVESTIDO, DIAM. 1350 X 3000 MM, CAP. 2,64 M3, PR. PROJ. 2 KGF/ CM2, T. PRPJ. 100 °C, PV= 700 KG | TQ 240-07 | PROCESSO-ACH | 1 | R$ 21.267,75 |
| 75 | MÁQUINAS E EQUIPAMENTOS | BOMBA CENTRIFUGA DE DESCARREGAMENTO DE SODA CAUSTICA FABR. GOULDS MOD. 3196MT, TAM. 1X2-10", MAT. A743GRCF-8, V= 5 M3/H, MOTOR 5 CV/ 1750 RPM, NS. 81A3313/ 3314B | J.3355-A | PROCESSO-CIANETO | 1 | R$ 28.606,50 |



Este documento é cópia do original, assinado digitalmente por ANA ELISA LAQUIMIA DE SOUZA e Tribunal de Justica do Estado de Sao Paulo, protocolado em 09/09/2026 às 11:37 , sob o número WJM26411429880 .
Para conferir o original, acesse o site https://esaj.tjsp.jus.br/pastadigital/pg/abrirConferenciaDocumento.do, informe o processo 1115045-55.2025.8.26.0100 e código hcVFAisX.

| *Grupo de Bens: Máquinas e Equipamentos* | | | *PRQ-PROQUIGEL-UNIDADE ACRILICOS - CIANETO E MONOMEROS -CANDEIAS-BA* | | | *Data-base: 11/2025* |
|---|---|---|---|---|---|---|
| ***Item*** | ***Conta*** | ***Descrição*** | ***Tag*** | ***Setor*** | ***Qtde.*** | ***Valor de Mercado 2025*** |
| 76 | MÁQUINAS E EQUIPAMENTOS | BOMBA CENTRIFUGA FABR. GOULDS MOD 3196MT TAM. 1X2-10", VAZAO 15.3 M3/H, MAT. A743GR-8/ 304SS, C/MOTOR ELETRICO POT 5 CV/ 1750 RPM, NS. 82A3556/ 3557 | J3371 | PROCESSO-CIANETO | 1 | R$ 28.606,50 |
| 77 | MÁQUINAS E EQUIPAMENTOS | BOMBA CENTRIFUGA FABR. GOULDS MOD 3196MT TAM. 3X3-13", VAZAO 30 M3/H C/MOTOR ELETRICO POT 15 CV/ 1750 RPM, MAT. A-536GR80-55-0,6, NS. 81A3316/ 3617B (ANO 83) | J 3412 A/B | PROCESSO-CIANETO | 2 | R$ 92.429,25 |
| 78 | MÁQUINAS E EQUIPAMENTOS | BOMBA CENTRIFUGA FABR. GOULDS MOD 3196MT TAM. 3X4-8"G, VAZAO 45 M3/H, MAT. A743GRCF-8C/MOTOR ELETRICO POT 7.5 CV/ 1760 RPM, NS. 81A3310B | J3331 | PROCESSO-CIANETO | 1 | R$ 34.364,25 |
| 79 | MÁQUINAS E EQUIPAMENTOS | BOMBA CENTRIFUGA FABR. GOULDS MOD 3196MT VAZAO 45 M3/H C/MOTOR ELETRICO POT 7.5 CV | J3341 | PROCESSO-CIANETO | 1 | R$ 29.249,25 |
| 80 | MÁQUINAS E EQUIPAMENTOS | BOMBA CENTRIFUGA FABR. GOULDS MOD 3196MT, TAM. 34-8"G, MAT. A743GRF-8, VAZAO 45 M3/H C/MOTOR ELETRICO POT 7.5 CV/ 1750 RPM NS. 81A3312B | J3351 | PROCESSO-CIANETO | 1 | R$ 28.606,50 |
| 81 | MÁQUINAS E EQUIPAMENTOS | BOMBA CENTRIFUGA FABR. GOULDS MOD 3196MT, TAM. 3X4-13", MAT. A743-GRCF-8MVAZAO 89 M3/H C/MOTOR ELETRICO POT 25 CV/ 1750 RPM, NS. 81A330313304 | J3211B | PROCESSO-CIANETO | 1 | R$ 48.502,50 |
| 82 | MÁQUINAS E EQUIPAMENTOS | BOMBA CENTRIFUGA FABR. GOULDS MOD 3196ST VAZAO 5 M3/H C/MOTOR ELETRICO POT 5 CV | J3121A | PROCESSO-CIANETO | 1 | R$ 24.335,25 |
| 83 | MÁQUINAS E EQUIPAMENTOS | BOMBA CENTRIFUGA FABR. GOULDS MOD 3196ST VAZAO 7 M3/H C/MOTOR ELETRICO POT 6 CV | J3106B | PROCESSO-CIANETO | 1 | R$ 24.939,00 |
| 84 | MÁQUINAS E EQUIPAMENTOS | BOMBA CENTRIFUGA FABR. GOULDS MOD 3196ST VAZAO 7 M3/H C/MOTOR ELETRICO POT 7.5 CV | J3102A | PROCESSO-CIANETO | 1 | R$ 25.065,00 |
| 85 | MÁQUINAS E EQUIPAMENTOS | BOMBA CENTRIFUGA FABR. GOULDS MOD 3196ST, TAM. 1,5X3-8", MAT. A743-GRCF-8M, VAZAO 30 M3/H C/MOTOR ELETRICO POT 5 CV/ 1750 RPM, NS. 81A3308/ 3309B | J3315A | PROCESSO-CIANETO | 1 | R$ 24.335,25 |
| 86 | MÁQUINAS E EQUIPAMENTOS | BOMBA CENTRIFUGA FABR. GOULDS MOD 3196ST, TAM. 1X1,5-6", MAT. A743GRCF-8 VAZAO 7 M3/H C/MOTOR ELETRICO POT 5 CV/ 3500 RPM, NS. 81A3295/ 3296B | J3102B | PROCESSO-CIANETO | 1 | R$ 24.335,25 |



Este documento é cópia do original, assinado digitalmente por ANA ELISA LAQUIMIA DE SOUZA e Tribunal de Justica do Estado de Sao Paulo, protocolado em 09/09/2026 às 11:37 , sob o número WJM26411429880
Para conferir o original, acesse o site https://esaj.tjsp.jus.br/pastadigital/pg/abrirConferenciaDocumento.do, informe o processo 1115045-55.2025.8.26.0100 e código hcVFAisX.

| *Grupo de Bens: Máquinas e Equipamentos* | | | *PRQ-PROQUIGEL-UNIDADE ACRILICOS - CIANETO E MONOMEROS -CANDEIAS-BA* | | | *Data-base: 11/2025* |
|---|---|---|---|---|---|---|
| ***Item*** | ***Conta*** | ***Descrição*** | ***Tag*** | ***Setor*** | ***Qtde.*** | ***Valor de Mercado 2025*** |
| 87 | MÁQUINAS E EQUIPAMENTOS | BOMBA CENTRIFUGA FABR. GOULDS MOD 3196ST, TAM. 1X1,5-8", MAT. A536GA-80-55-06 VAZAO 25 M3/H C/MOTOR ELETRICO POT 2 CV/ 1750 RPM | J3315B | PROCESSO-CIANETO | 1 | R$ 32.690,25 |
| 88 | MÁQUINAS E EQUIPAMENTOS | BOMBA CENTRIFUGA FABR. GOULDS MOD 3196ST, TAM. 1X1,5-8", MAT. A536GR80-55-06, VAZAO 6,5 M3/H C/MOTOR ELETRICO POT 2 CV/ 1750 RPM, NS. 81A3305/ 3306B (ANO 82) | J3121B | PROCESSO-CIANETO | 1 | R$ 32.690,25 |
| 89 | MÁQUINAS E EQUIPAMENTOS | BOMBA CENTRIFUGA FABR. GOULDS MOD 3196ST, TAM. 1X1,5-8", MAT. A-536-GR-80-55-06, VAZAO 7 M3/H C/MOTOR ELETRICO POT 2 CV/ 1750 RPM, NS. 81A3300/ 3301B (ANO 81) | J3106A | PROCESSO-CIANETO | 1 | R$ 32.690,25 |
| 90 | MÁQUINAS E EQUIPAMENTOS | BOMBA CENTRIFUGA FABR. GOULDS MOD 3796ST, TAM. 1,5X1,5-8", MAT. A-536-GR 80-55-06 VAZAO 7 M3/H C/MOTOR ELETRICO POT 1.5 CV/ 1750 RPM, NS. 81A 3297B | J3336 | PROCESSO-CIANETO | 1 | R$ 32.478,00 |
| 91 | MÁQUINAS E EQUIPAMENTOS | BOMBA CENTRIFUGA FABR. OMEL MOD UND/II-A80 TAM. 6X4-13" EM INOX VAZAO 89 M3/H C/MOTOR ELETRICO POT 25 CV/ 1750 RPM (ANO 2019), NS. | J3211A | PROCESSO-CIANETO | 1 | R$ 55.796,25 |
| 92 | MÁQUINAS E EQUIPAMENTOS | CHUVEIRO LAVA-OLHOS DE EMERGÊNCIA (CITU SALA DO REATOR) | | PROCESSO-CIANETO | 1 | R$ 1.323,00 |
| 93 | MÁQUINAS E EQUIPAMENTOS | CHUVEIRO LAVA-OLHOS DE EMERGÊNCIA (DESCARREGAMENTO ACIDO SULFURICO) | | PROCESSO-CIANETO | 6 | R$ 7.938,00 |
| 94 | MÁQUINAS E EQUIPAMENTOS | REATOR DE CIANETO DE SODIO FABR. ILMA TIPO: CILINDRICO VERTICAL,<br>PR. 2 KGF/CM2, TEMPERATURA: 40 °C, CAP. 30 M3, MAT. AÇO INOX A240-316L, DIAM.2700 X 4550 MM, PESO: 3750 KG, Nº DE FABR. SS 40744, COM REVESTIMENTO TERMICO | R3210 | PROCESSO-CIANETO | 1 | R$ 437.535,75 |
| 95 | MÁQUINAS E EQUIPAMENTOS | RESFRIADOR FABR. ILMA CILINDRICO HORIZONTAL EM ACO CARBONO DIAM 800 MM COMP 4500 MM PRESSAO 6 KG/CM2, PESO VAZIO APROX. 2.800 KG | C3212 | PROCESSO-CIANETO | 1 | R$ 299.023,50 |
| 96 | MÁQUINAS E EQUIPAMENTOS | RESFRIADOR FABR. ILMA EM ACO CARBONO CILINDRICO HORIZONTAL DIAM 400 MM COMP 4500 MM PRESSAO 7.5 KG/CM2 | C-3110 | PROCESSO-CIANETO | 1 | R$ 53.397,00 |



Este documento é cópia do original, assinado digitalmente por ANA ELISA LAQUIMIA DE SOUZA e Tribunal de Justica do Estado de Sao Paulo, protocolado em 09/09/2026 às 11:37 , sob o número WJM26411429880 .
Para conferir o original, acesse o site https://esaj.tjsp.jus.br/pastadigital/pg/abrirConferenciaDocumento.do, informe o processo 1115045-55.2025.8.26.0100 e código hcVFAisX.

| *Grupo de Bens: Máquinas e Equipamentos* | | | *PRQ-PROQUIGEL-UNIDADE ACRILICOS - CIANETO E MONOMEROS -CANDEIAS-BA* | | | *Data-base: 11/2025* |
|---|---|---|---|---|---|---|
| ***Item*** | ***Conta*** | ***Descrição*** | ***Tag*** | ***Setor*** | ***Qtde.*** | ***Valor de Mercado 2025*** |
| 97 | MÁQUINAS E EQUIPAMENTOS | RESFRIADOR FABR. ILMA EM ACO CARBONO CILINDRICO HORIZONTAL DIAM 400 MM COMP 4500 MM PRESSAO 7.5 KG/CM2, PV= 500 KG | C-3111 | PROCESSO-CIANETO | 1 | R$ 53.397,00 |
| 98 | MÁQUINAS E EQUIPAMENTOS | TANQUE CILINDRICO VERTICAL EM ACO CARBONO FABR. MEC. CONTINENTAL PARA AR COMPRIMIDO DIAM. 1500 X 2000 MM, PV= 650 KG, ANO 80 | F.3430 | PROCESSO-CIANETO | 1 | R$ 21.156,00 |
| 99 | MÁQUINAS E EQUIPAMENTOS | TANQUE DE ESTOCAGEM DE SODA A 36% CAP. 20 M3, EM AÇO CARBONO, DIAM. 2800 X 3750 MM, PESO VAZIO: 3200 KG, COM ESCADA MARINHEIRO | F3120 | PROCESSO-CIANETO | 1 | R$ 109.360,50 |
| 100 | MÁQUINAS E EQUIPAMENTOS | TANQUE DE ESTOCAGEM DIARIA DE NACN FABR. NORDON CAP. 60 M3, EM AÇO CARBONO, DIAM. 3700 X 6000 MM, PESO VAZIO: 5250 KG, COM REVESTIMENTO TERMICO E ESCADA MARINHEIRO | F3320 | PROCESSO-CIANETO | 1 | R$ 334.777,50 |
| 101 | MÁQUINAS E EQUIPAMENTOS | TANQUE DE ESTOCAGEM DIARIA DE NACN FABR. NORDON CAP. 60 M3, EM AÇO CARBONO, DIAM. 3700 X 6000 MM, PESO VAZIO: 5250 KG, COM REVESTIMENTO TERMICO E ESCADA MARINHEIRO | F3310 | PROCESSO-CIANETO | 1 | R$ 334.777,50 |
| 102 | MÁQUINAS E EQUIPAMENTOS | TANQUE DE H20 DESMINERLIZADA FABR. TECNIPLAS EM FIBRA CILINDRICO VERTICAL CAP 4,05 M3, DIAM. 1600 X 2300 MM, PV= 170 KG | F3101 | PROCESSO-CIANETO | 1 | R$ 11.075,25 |
| 103 | MÁQUINAS E EQUIPAMENTOS | TANQUE DE SODA CAUSTICA FABR. CIBRESME CILINDRICO VERTICAL EM ACO CARBONO DIAM. 1000 X 1200 MM, CAP 0.25 M3, PV. 136 KG | F3415 | PROCESSO-CIANETO | 1 | R$ 4.394,25 |
| 104 | MÁQUINAS E EQUIPAMENTOS | TANQUE FABR. ILMA CILINDRICO VERTICAL EM ACO CARBONO CAP 9 M3 (DESATIVADO) | F3220 | PROCESSO-CIANETO | 1 | R$ 42.312,00 |
| 105 | MÁQUINAS E EQUIPAMENTOS | TANQUE FABR. ILMA CILINDRICO VERTICAL EM ACO INOX CAP 9M3 | F3230 | PROCESSO-CIANETO | 1 | R$ 72.534,75 |
| 106 | MÁQUINAS E EQUIPAMENTOS | TANQUE FABR. NORDON ANO 82 CILINDRICO VERTICAL EM ACO CARBONO CAP 800 M3 COM ESCADA MARINHEIRO | F3330 | PROCESSO-CIANETO | 1 | R$ 1.570.552,50 |
| 107 | MÁQUINAS E EQUIPAMENTOS | TANQUE FABR. NORDON ANO 82 CILINDRICO VERTICAL EM ACO CARBONO CAP 800 M3 COM ESCADA MARINHEIRO | F3340 | PROCESSO-CIANETO | 1 | R$ 1.570.552,50 |



Este documento é cópia do original, assinado digitalmente por ANA ELISA LAQUIMIA DE SOUZA e Tribunal de Justica do Estado de Sao Paulo, protocolado em 09/09/2026 às 11:37 , sob o número WJM26411429880 .
Para conferir o original, acesse o site https://esaj.tjsp.jus.br/pastadigital/pg/abrirConferenciaDocumento.do, informe o processo 1115045-55.2025.8.26.0100 e código hcVFAisX.

| *Grupo de Bens: Máquinas e Equipamentos* | | | *PRQ-PROQUIGEL-UNIDADE ACRILICOS - CIANETO E MONOMEROS -CANDEIAS-BA* | | | *Data-base: 11/2025* |
|---|---|---|---|---|---|---|
| ***Item*** | ***Conta*** | ***Descrição*** | ***Tag*** | ***Setor*** | ***Qtde.*** | ***Valor de Mercado 2025*** |
| 108 | MÁQUINAS E EQUIPAMENTOS | TANQUE FABR. NORDON ANO 82 CILINDRICO VERTICAL EM ACO CARBONO CAP 800 M3 COM ESCADA MARINHEIRO | F3350 | PROCESSO-CIANETO | 1 | R$ 1.570.552,50 |
| 109 | MÁQUINAS E EQUIPAMENTOS | TANQUE FABR. PIERRE SABY S.A. PARA ARMAZENAMENTO DE OF-SPEC, CAP. 30 M3, MAT. A 285 GRC, DIAM. 3820 X 4500 MM, PESO: 6000 KG, CILINDRICO VERTICAL E GUARDA CORPO | F3370 | PROCESSO-CIANETO | 1 | R$ 218.535,00 |
| 110 | MÁQUINAS E EQUIPAMENTOS | TANQUE FABR. PIERRE SABY S.A. PARA ARMAZENAMENTO DE OF-SPEC, CAP. 50 M3, MAT. A 285 GRC, DIAM. 3820 X 4500 MM, PESO: 6000 KG, CILINDRICO VERTICAL E GUARDA CORPO | F3380 | PROCESSO-CIANETO | 1 | R$ 218.535,00 |
| 111 | MÁQUINAS E EQUIPAMENTOS | TANQUE PULMAO DE SODA A 48% FABR. CIBREME EM AÇO CARBONO, CAP. 5 M3, DIAM. 1700 X 2400 MM, PESO VAZIO: 960 KG CILINDRICO VERTICAL EM ACO CARBONO | F3105 | PROCESSO-CIANETO | 1 | R$ 31.245,75 |
| 112 | MÁQUINAS E EQUIPAMENTOS | TROCADOR DE CALOR FABR. APV MOD. R 56, ÁREA DE TROCA: 7,23 m2, ANO 1982 P/ NaCN, PESO VAZIO: 990 kg, C/22 PLACAS | C 3301 | PROCESSO-CIANETO | 1 | R$ 42.804,00 |
| 113 | MÁQUINAS E EQUIPAMENTOS | DETECTOR MOVEL PRO HCN MARCA ALTAIR C/ VIBRACAL | U-393 | PROCESSO-CIANETO | 1 | R$ 9.219,00 |
| 114 | MÁQUINAS E EQUIPAMENTOS | DETECTOR FIXO PRO HCN MARCA MAS ULTIMA X - 2FIOS-4 | U-393 | PROCESSO-CIANETO | 1 | R$ 6.823,50 |
| 115 | MÁQUINAS E EQUIPAMENTOS | TUBULACAO INSTRUMENTACAO VALVULAS E ESTRUTURAS METALICAS NO SETOR CIANETO | | PROCESSO-CIANETO | 1 | R$ 5.987.688,75 |
| 116 | MÁQUINAS E EQUIPAMENTOS | PAINEL DE COMANDO DE EMERGENCIA FABR. ALFA SIG 440 V DE SEGURANÇA INDUSTRIAL COM 2 COLUNAS DIM. 1600 X 2300 X 550 MM | PC.421 | RHODIA ADM | 1 | R$ 69.249,75 |
| 117 | MÁQUINAS E EQUIPAMENTOS | PAINEL DE DISTRIBUIÇÃO 440 V COM 3 COLUNAS DIM. 2200 X 2300 X 1000 MM | PB.421 | RHODIA ADM | 1 | R$ 173.124,75 |
| 118 | MÁQUINAS E EQUIPAMENTOS | PAINEL EM PAREDE DE TRANSFERENCIA DE FORÇA FABR. FINARDI 220 V DIM. 600 X 300 X 700 MM | PF.421 | RHODIA ADM | 1 | R$ 5.545,50 |
| 119 | MÁQUINAS E EQUIPAMENTOS | TRANSFORMADOR A OLEO TRIFASICO FABR. ITEL POT. 500 KVA/ 13800-440 V (1982) | TFD.421 | RHODIA ADM | 1 | R$ 32.547,75 |
| 120 | MÁQUINAS E EQUIPAMENTOS | TRANSFORMADOR A SECO FABR. ULTRASINUS POT. 45 KVA/ 440-220 V, NR. 12976 | | RHODIA ADM | 1 | R$ 18.587,25 |



Este documento é cópia do original, assinado digitalmente por ANA ELISA LAQUIMIA DE SOUZA e Tribunal de Justica do Estado de Sao Paulo, protocolado em 09/09/2026 às 11:37 , sob o número WJM26411429880 .
Para conferir o original, acesse o site https://esaj.tjsp.jus.br/pastadigital/pg/abrirConferenciaDocumento.do, informe o processo 1115045-55.2025.8.26.0100 e código hcVFAisX.

| *Grupo de Bens: Máquinas e Equipamentos* | | | *PRQ-PROQUIGEL-UNIDADE ACRILICOS - CIANETO E MONOMEROS -CANDEIAS-BA* | | | *Data-base: 11/2025* |
|---|---|---|---|---|---|---|
| ***Item*** | ***Conta*** | ***Descrição*** | ***Tag*** | ***Setor*** | ***Qtde.*** | ***Valor de Mercado 2025*** |
| 121 | MÁQUINAS E EQUIPAMENTOS | ESTABILIZADOR DE TENSAO FABR. EASA POT 45 KVA/ 440-220 V, ANO82 | | SUBESTAÇÃO ACH | 2 | R$ 64.165,50 |
| 122 | MÁQUINAS E EQUIPAMENTOS | TRANSFORMADOR A SECO DE TENSAO FABR. ULTRASINOS POT 15 KVA/ 440-220 V, ANO 83 | | SUBESTAÇÃO ACH | 2 | R$ 15.583,50 |
| 123 | MÁQUINAS E EQUIPAMENTOS | BANCO DE BATERIAS FABR. NIFE COM 150 BATERIAS | | SUBESTAÇÃO CIANETO | 1 | R$ 99.092,25 |
| 124 | MÁQUINAS E EQUIPAMENTOS | ESTABILIZADOR ELETRONICO DE TENSAO ALTERNADA FABR. TECTROL MOD. 10000 TR, NS. 3689 | TE. 140-1 | SUBESTAÇÃO CIANETO | 1 | R$ 13.169,25 |
| 125 | MÁQUINAS E EQUIPAMENTOS | ESTABILIZADOR FABR. AMPLINAG | TPR-240 | SUBESTAÇÃO CIANETO | 1 | R$ 13.169,25 |
| 126 | MÁQUINAS E EQUIPAMENTOS | PAINEL CCM 440 V COM 3 COLUNAS DIM. 2700 2500 X 500 MM | CB.140-2 | SUBESTAÇÃO CIANETO | 1 | R$ 128.052,00 |
| 127 | MÁQUINAS E EQUIPAMENTOS | PAINEL DE COMANDO DE EMERGENCIA 440 V FABR. SPIG DIM 3000X2300X500 MM C 4 COLUNAS, 6 AMPERIMETROS FABR. HB BRASIL E 1 VOLTIMETRO FABR. HB BRASIL | PEC140 | SUBESTAÇÃO CIANETO | 1 | R$ 130.898,25 |
| 128 | MÁQUINAS E EQUIPAMENTOS | PAINEL DE DISTRIBUIÇÃO 440 V, C/ 4 COLUNAS DIM. 2400 X 2300 X 1200 MM | PB.140-1 | SUBESTAÇÃO CIANETO | 1 | R$ 251.324,25 |
| 129 | MÁQUINAS E EQUIPAMENTOS | PAINEL ELETRICO DE ENTRADA EFLUENTES , 1000 KVA FABR. SIEMENS 440 V DIM. 6400 X 2000 X 1200 MM + 600 x 2600 x 400 MM | TBF.440-1 | SUBESTAÇÃO CIANETO | 1 | R$ 606.456,00 |
| 130 | MÁQUINAS E EQUIPAMENTOS | RETIFICADOR FABR. NIFE MONOFASICO 24 V, TIPO RI24SD15MD, COM UQD, POT. ENTR. 1,7 KW, POT. SAIDA 0,88 KW (ANO 83) | RT.140-3 | SUBESTAÇÃO CIANETO | 1 | R$ 10.475,25 |
| 131 | MÁQUINAS E EQUIPAMENTOS | RETIFICADOR FABR. NIFER JUNGNER | RT.140-2 | SUBESTAÇÃO CIANETO | 1 | R$ 15.111,75 |
| 132 | MÁQUINAS E EQUIPAMENTOS | RETIFICADOR TRIFASICO 110 V, FABR. NIFER JUNGNER 50A SAIDA, NS. 975361328 TIPO R1 110 VB50 ND, 10,7 KVA ENTRADA/ 7,2 SAIDA (ANO 83) | RT.140-1 | SUBESTAÇÃO CIANETO | 1 | R$ 15.111,75 |
| 133 | MÁQUINAS E EQUIPAMENTOS | TRANSFORMADOR A OLEO FABR. ITEL MOD PTOCS ANO 81, V CAP 1000 KVA/ 13800-440 V, NS. 35267 | TFB140-1 | SUBESTAÇÃO CIANETO | 1 | R$ 65.095,50 |



Este documento é cópia do original, assinado digitalmente por ANA ELISA LAQUIMIA DE SOUZA e Tribunal de Justica do Estado de Sao Paulo, protocolado em 09/09/2026 às 11:37 , sob o número WJM26411429880
Para conferir o original, acesse o site https://esaj.tjsp.jus.br/pastadigital/pg/abrirConferenciaDocumento.do, informe o processo 1115045-55.2025.8.26.0100 e código hcVFAisX.

| *Grupo de Bens: Máquinas e Equipamentos* | | | *PRQ-PROQUIGEL-UNIDADE ACRILICOS - CIANETO E MONOMEROS -CANDEIAS-BA* | | | *Data-base: 11/2025* |
|---|---|---|---|---|---|---|
| ***Item*** | ***Conta*** | ***Descrição*** | ***Tag*** | ***Setor*** | ***Qtde.*** | ***Valor de Mercado 2025*** |
| 134 | MÁQUINAS E EQUIPAMENTOS | TRANSFORMADOR A OLEO FABR. ITEL MOD PTOCS ANO 81, V CAP 1000 KVA/ 13800-440 V, NS. 35268 | | SUBESTAÇÃO CIANETO | 1 | R$ 65.095,50 |
| 135 | MÁQUINAS E EQUIPAMENTOS | TRANSFORMADOR A SECO FABR. EASA POT. 45 KVA/ 440-220/120 V, NS. J44888 | | SUBESTAÇÃO CIANETO | 3 | R$ 55.761,00 |
| 136 | MÁQUINAS E EQUIPAMENTOS | TRANSFORMADOR TRIFASICO FABR. EASA POT 15 KVA/ 440-220 V, NS. J46505 | | SUBESTAÇÃO CIANETO | 1 | R$ 9.739,50 |
| 137 | MÁQUINAS E EQUIPAMENTOS | BANCO DE BATERIAS ALCALINA FABR. SAB NIFE COM 92 ELEMENTOS TIPO MDP-10 CAP.NOM. 100 AMP/H, TENSAO NOM. BATERIA 110 CC, NS. 28388 (ANO 2/83) | | SUBESTAÇÃO ENTRADA | 1 | R$ 71.789,25 |
| 138 | MÁQUINAS E EQUIPAMENTOS | BANCO DE CAPACITOR AUTOMÁTICO, ABB, TRIFÁSICO,04 ESTÁGIOS/30KVAR, POT NOM. 120 KVAR (2014), 440 V T MAX 40 °C, NS. 20GDBE-77002333/02/01 (ANO 2014) | | SUBESTAÇÃO ENTRADA | 1 | R$ 16.120,50 |
| 139 | MÁQUINAS E EQUIPAMENTOS | CUBICULO DE ENTRADA PARA UTILIDADES 13.800 V,FABR. SIEMENS COM 16 COLUNAS DIM. 700 X 2000 X 1200 MM/ CADA SENDO O 5º E O 9º DE 2000 MM DE PROFUNDIDADE | | SUBESTAÇÃO ENTRADA | 1 | R$ 1.381.068,00 |
| 140 | MÁQUINAS E EQUIPAMENTOS | PAINEL CCM 440 V FABR. SPIG DIM. 3000 X 2500 1000 MM, 4 COLUNAS | CB 431-1 | SUBESTAÇÃO ENTRADA | 1 | R$ 284.560,50 |
| 141 | MÁQUINAS E EQUIPAMENTOS | PAINEL CCM 440 V FABR. SPIG DIM. 3000 X 2500 1000 MM, 4 COLUNAS | CB 431-2 | SUBESTAÇÃO ENTRADA | 1 | R$ 284.560,50 |
| 142 | MÁQUINAS E EQUIPAMENTOS | PAINEL CCM 440 V FABR. SPIG DIM. 3000 X 2500 1000 MM, 4 COLUNAS | CB 431-3 | SUBESTAÇÃO ENTRADA | 1 | R$ 284.560,50 |
| 143 | MÁQUINAS E EQUIPAMENTOS | PAINEL DE ALIMENTAÇÃO FABR. WESTHINGHOUSE (MARINE DAMINELLI) 440 V DIM. 3000 X 2300 1500 MM, 5 COLUNAS | | SUBESTAÇÃO ENTRADA | 1 | R$ 392.694,00 |
| 144 | MÁQUINAS E EQUIPAMENTOS | PAINEL DE ALIMENTAÇÃO FABR. WESTHINGHOUSE ) 440 V DIM. 1200 X 1600 X 2300 MM, 2 COLUNAS | | SUBESTAÇÃO ENTRADA | 1 | R$ 167.549,25 |
| 145 | MÁQUINAS E EQUIPAMENTOS | PAINEL DE FORÇA 220 V FABR. ENZELEC (71) 3253-1697I) DIM. 900 X 2000 X 800 MM COM 1 COLUNA | PF.420-1 | SUBESTAÇÃO ENTRADA | 1 | R$ 91.110,75 |
| 146 | MÁQUINAS E EQUIPAMENTOS | PAINEL ELETRICO FABR. ELFA - SEG DIM. 1300 X 2500 X 500 MM DE UTILIDADES 440 V | | SUBESTAÇÃO ENTRADA | 1 | R$ 61.654,50 |



Este documento é cópia do original, assinado digitalmente por ANA ELISA LAQUIMIA DE SOUZA e Tribunal de Justica do Estado de Sao Paulo, protocolado em 09/09/2026 às 11:37 , sob o número WJM26411429880
Para conferir o original, acesse o site https://esaj.tjsp.jus.br/pastadigital/pg/abrirConferenciaDocumento.do, informe o processo 1115045-55.2025.8.26.0100 e código hcVFAisX.

| *Grupo de Bens: Máquinas e Equipamentos* | | | *PRQ-PROQUIGEL-UNIDADE ACRILICOS - CIANETO E MONOMEROS -CANDEIAS-BA* | | | *Data-base: 11/2025* |
|---|---|---|---|---|---|---|
| ***Item*** | ***Conta*** | ***Descrição*** | ***Tag*** | ***Setor*** | ***Qtde.*** | ***Valor de Mercado 2025*** |
| 147 | MÁQUINAS E EQUIPAMENTOS | RETIFICADOR TRIFASICO 110 V, SAIDA 25 A, FABR. NIFE JUNGNER TIPO R1 110 VB35ND, 440 V, ENTRA 9,9A, SAI 15,5 A, POT. 7,5 KW POT. SAIDA 5,4 KW, NR. PI 27388, OC PC-K-515010, COD. 975361229 (ANO 83) | | SUBESTAÇÃO ENTRADA | 1 | R$ 18.257,25 |
| 148 | MÁQUINAS E EQUIPAMENTOS | TRANSFORMADOR TRIFASICO A SECO FABR. CONTRAFO POT. 350 KVA/ 440/220-127 V, TIPO R--3-350, NR. 045367 (2012) | TF. 431-1 | SUBESTAÇÃO ENTRADA | 1 | R$ 37.572,00 |
| 149 | MÁQUINAS E EQUIPAMENTOS | PAINEL CCM 440 V COM 3 COLUNAS DIM. 2300 2500 X 1000 MM | CB.450 | SUBESTAÇÃO TANCAGEM | 1 | R$ 211.731,75 |
| 150 | MÁQUINAS E EQUIPAMENTOS | TRANSFORMADOR A SECO FABR. ULTRASINUS POT. 45 KVA/ 440-220/ 127 V, NR. 12824 (ANO 81) | | SUBESTAÇÃO TANCAGEM | 1 | R$ 18.587,25 |
| 151 | MÁQUINAS E EQUIPAMENTOS | PAINEL CCM FABR. SPIG METALICO DIM 4000 X 2500 X 1000 MM, 10 COLUNAS,TENSAO NOMINAL 440 V CAP NOMINAL 1000 A C/BARRAMENTO CAP 300 A-30 KA | CB-440.1 | SUBESTAÇAO-ACH | 1 | R$ 379.414,50 |
| 152 | MÁQUINAS E EQUIPAMENTOS | PAINEL CCM FABR. SPIG METALICO DIM 4000 X 2500 X 1000 MM, 5 COLUNAS,TENSAO NOMINAL 460 V CAP NOMINAL 1000 A C/BARRAMENTO CAP 300 A-30 KA | CB-440.2 | SUBESTAÇAO-ACH | 1 | R$ 379.414,50 |
| 153 | MÁQUINAS E EQUIPAMENTOS | PAINEL DE DISTRIBUICAO DE FORCA FABR. SPIG METALICO DIM 2500X1000X1400 MM, 4 COLUNAS TENSAO NOMINAL 440 V CAP NOMINAL 200 A C/BARRAMENTO CAP 300 A-30 KA | PB-440.2 | SUBESTAÇAO-ACH | 1 | R$ 132.795,00 |
| 154 | MÁQUINAS E EQUIPAMENTOS | PAINEL DE DISTRIBUICAO DE FORCA FABR. SPIG METALICO DIM 500X1200X2500 MM TENSAO NOMINAL 440 V CAP NOMINAL 1255 A C/BARRAMENTO CAP 2000 A-50 KA | PB-440.1 | SUBESTAÇAO-ACH | 1 | R$ 56.912,25 |
| 155 | MÁQUINAS E EQUIPAMENTOS | PAINEL DE DISTRIBUICAO DE FORCA FABR. SPIG METALICO DIM 500X2500X1400 MM, 2 COLUNAS, TENSAO NOMINAL 460 V CAP NOMINAL 485 A C/BARRAMENTO CAP 800 A-10 KA | PE-440 | SUBESTAÇAO-ACH | 1 | R$ 66.397,50 |
| 156 | MÁQUINAS E EQUIPAMENTOS | RETIFICADOR MONOFASICO FABR. NIFE TIPO RI24SB10ND, POT. ENTR. 1,7 KW, POT. SAIDA 0,88 KW (ANO 83), NS. 28224 | RT440-01 | SUBESTAÇAO-ACH | 1 | R$ 8.136,75 |
| 157 | MÁQUINAS E EQUIPAMENTOS | BANCO DE CAPACITORES FABR. ABB CAP. 300 KVAR, 10 EST DE 30 KVAR, T.MAX. 40 °C, TENSAO DE COMANDO 110 VCA= SERVIÇO, NS. 2GDBE7700233/01/01, ANO 2014 | | SUBSTAÇÃO ACH | 1 | R$ 47.826,00 |



Este documento é cópia do original, assinado digitalmente por ANA ELISA LAQUIMIA DE SOUZA e Tribunal de Justica do Estado de Sao Paulo, protocolado em 09/09/2026 às 11:37 , sob o número WJM26411429880 .
Para conferir o original, acesse o site https://esaj.tjsp.jus.br/pastadigital/pg/abrirConferenciaDocumento.do, informe o processo 1115045-55.2025.8.26.0100 e código hcVFAisX.

| *Grupo de Bens: Máquinas e Equipamentos* | | | *PRQ-PROQUIGEL-UNIDADE ACRILICOS - CIANETO E MONOMEROS -CANDEIAS-BA* | | | *Data-base: 11/2025* |
|---|---|---|---|---|---|---|
| ***Item*** | ***Conta*** | ***Descrição*** | ***Tag*** | ***Setor*** | ***Qtde.*** | ***Valor de Mercado 2025*** |
| 158 | MÁQUINAS E EQUIPAMENTOS | PAINEL DE ALIMENTAÇÃO DA UR DIM. 800 X 2200 X 400 MM COM CHAVE COMPENSADORA | PN.240-1 | SUBSTAÇÃO ACH | 1 | R$ 26.710,50 |
| 159 | MÁQUINAS E EQUIPAMENTOS | PAINEL DE ALIMENTAÇÃO DA UR DIM. 800 X 2200 X 900 MM COM CHAVE COMPENSADORA | PN.240-2 | SUBSTAÇÃO ACH | 1 | R$ 60.099,00 |
| 160 | MÁQUINAS E EQUIPAMENTOS | TRANSFORMADOR A OLEO TRIFASICO FABR. ITEL MOD PTOCS ANO 81 CAP 1000 KVA/ 13800-440 V, NR. 36832 | TFB.431-1 | TRANSFORMADORES DE SUBESTAÇÃO | 1 | R$ 65.095,50 |
| 161 | MÁQUINAS E EQUIPAMENTOS | TRANSFORMADOR A OLEO TRIFASICO FABR. ITEL MOD PTOCS ANO 82 CAP 1000 KVA/ 13800-440 V, NR. 35218 | TFB.431-3 | TRANSFORMADORES DE SUBESTAÇÃO | 1 | R$ 70.572,75 |
| 162 | MÁQUINAS E EQUIPAMENTOS | TRANSFORMADOR A OLEO TRIFASICO FABR. ITEL MOD PTOZ-CR ANO 83 CAP 1000 KVA/ 13800-440 V, NR. 35217 | TFB.431-2 | TRANSFORMADORES DE SUBESTAÇÃO | 1 | R$ 70.572,75 |
| 163 | MÁQUINAS E EQUIPAMENTOS | BOMBA CENTIFUGA FABR. GOULDS MOD. 3196 ST, TAM. 1X1,5-6, MAT. A536 GR80-55-06, V= 8,5 M3/H, MOTOR 5 CV/ 2P | J.9218-A/B | UTILIDADES | 2 | R$ 52.953,75 |
| 164 | MÁQUINAS E EQUIPAMENTOS | BOMBA CENTRIFUGA DA TORRE DE RESFRIAMENTO FABR. SULZER MOD.302-500, Q= 1200 M3/H, MAT. A.48-40, COM MOTOR 250 CV/ 1150 RPM | J.9805-A/D/C | UTILIDADES | 3 | R$ 1.270.305,00 |
| 165 | MÁQUINAS E EQUIPAMENTOS | BOMBA CENTRIFUGA FABR. GOULDS MOD 3176ST VAZAO 5 M3/H C/MOTOR ELETRICO POT 1.5 CV | | UTILIDADES | 1 | R$ 25.633,50 |
| 166 | MÁQUINAS E EQUIPAMENTOS | BOMBA CENTRIFUGA FABR. GOULDS MOD 3196M, 3 X 4" MAT. 304SS, VAZAO 53 M3/H, ALT. MAN. 25 PES, C/MOTOR ELETRICO POT 5 CV NS.81A . 3331B | J9225B | UTILIDADES | 1 | R$ 44.624,25 |
| 167 | MÁQUINAS E EQUIPAMENTOS | BOMBA CENTRIFUGA FABR. GOULDS MOD 3196MT TAM. 1,5X3-13",VAZAO 11.5 M3/H C/MOTOR ELETRICO POT 15 CV/ 1750 RPM, (AN0 2000) | B93002B | UTILIDADES | 1 | R$ 32.964,00 |
| 168 | MÁQUINAS E EQUIPAMENTOS | BOMBA CENTRIFUGA FABR. GOULDS MOD 3196MT TAM. 1,5X3-13",VAZAO 11.5 M3/H C/MOTOR ELETRICO POT 15 CV/ 1750 RPM, NS. 1564 (AN0 2000) | B93002A | UTILIDADES | 1 | R$ 32.964,00 |
| 169 | MÁQUINAS E EQUIPAMENTOS | BOMBA CENTRIFUGA FABR. GOULDS MOD 3196MT TAM. 1,5X3-13, VAZAO 30 M3/H C/MOTOR ELETRICO POT 10 CV/ 1750 RPM, NS. 2871 (ANO 1980) | J9175 | UTILIDADES | 1 | R$ 32.328,75 |



Este documento é cópia do original, assinado digitalmente por ANA ELISA LAQUIMIA DE SOUZA e Tribunal de Justica do Estado de Sao Paulo, protocolado em 09/09/2026 às 11:37 , sob o número WJM26411429880 .
Para conferir o original, acesse o site https://esaj.tjsp.jus.br/pastadigital/pg/abrirConferenciaDocumento.do, informe o processo 1115045-55.2025.8.26.0100 e código hcVFAisX.

| *Grupo de Bens: Máquinas e Equipamentos* | | | *PRQ-PROQUIGEL-UNIDADE ACRILICOS - CIANETO E MONOMEROS -CANDEIAS-BA* | | | *Data-base: 11/2025* |
|---|---|---|---|---|---|---|
| ***Item*** | ***Conta*** | ***Descrição*** | ***Tag*** | ***Setor*** | ***Qtde.*** | ***Valor de Mercado 2025*** |
| 170 | MÁQUINAS E EQUIPAMENTOS | BOMBA CENTRIFUGA FABR. GOULDS MOD 3196MT TAM. 2X3-10", VAZAO 30 M3/H, MAT. ASTMAI743CFB C/MOTOR ELETRICO POT 15 CV/ 1750 RPM, NS. 83A3989/ 3990B (ANO 1981) | J9122A | UTILIDADES | 1 | R$ 32.964,00 |
| 171 | MÁQUINAS E EQUIPAMENTOS | BOMBA CENTRIFUGA FABR. GOULDS MOD 3196MT VAZAO 25 M3/H,C/MOTOR ELETRICO POT 5 CV | | UTILIDADES | 1 | R$ 31.013,25 |
| 172 | MÁQUINAS E EQUIPAMENTOS | BOMBA CENTRIFUGA FABR. GOULDS MOD 3196MTTAM. 1,5X3-13", MAT. A536+80-55-06 VAZAO 30 M3/H C/MOTOR ELETRICO POT 7,5 CV/ 4P, NS. 82A3981/ 3982B (ANO 1981) | J9225A | UTILIDADES | 1 | R$ 31.710,75 |
| 173 | MÁQUINAS E EQUIPAMENTOS | BOMBA CENTRIFUGA FABR. GOULDS MOD 3196ST TAM. 1X1,5-6", MAT. FOFO A743GRGF-8VAZAO 35 M3/H C/MOTOR ELETRICO POT 10 CV/ 3500 RPM | J9224 | UTILIDADES | 1 | R$ 27.792,00 |
| 174 | MÁQUINAS E EQUIPAMENTOS | BOMBA CENTRIFUGA FABR. TEIKOKU MOD YH 401-65/80A ANO 70 VAZAO 43 M3/H, MAT. ASTM R.CF8 MOTOR 9 KW/ 4P | B93001A | UTILIDADES | 1 | R$ 96.785,25 |
| 175 | MÁQUINAS E EQUIPAMENTOS | BOMBA CENTRIFUGA VERTICAL FABR. RHEINHUTTE TIPO RVKU 50/ 250A, EM POLIPROPILENO, Q= 10 M3/H, NS. 1402,COM MOTOR 5 CV/ 1750 RPM (ANO 88) | J.9241 | UTILIDADES | 1 | R$ 26.212,50 |
| 176 | MÁQUINAS E EQUIPAMENTOS | BOMBA DO POÇO 110 M, COM PAINEL DE ACIONAMENTO | J.P878 | UTILIDADES | 1 | R$ 1.158,75 |
| 177 | MÁQUINAS E EQUIPAMENTOS | BOMBA DO POÇO 140 M FABR. GRUNDFOS, NR. 19.18.9609-5, MOTOR 85 CV COM PAINEL DE ACIONAMENTO | J.9875 | UTILIDADES | 1 | R$ 1.158,75 |
| 178 | MÁQUINAS E EQUIPAMENTOS | COMPRESSOR DE AR DE ALTA PRESSAO FABR. SAUER PRESSAO 230 BAR C/MOTOR ELETRICO POT 3 CV | | UTILIDADES | 1 | R$ 108.883,50 |
| 179 | MÁQUINAS E EQUIPAMENTOS | CONJUNTO C/2 RESERVATORIOS FABR. CONTINENTAL CILINDRICO VERTICAL EM ACO INOX DIAM 1000 MM ALT 2100 MM REVESTIDO EM LA DE VIDRO C/PAINEL DE CONTROLE METALICO DIM 1000X700X200 MM C/1 PORTA E 3 AMPERIMETROS FABR. HB BRASIL | | UTILIDADES | 1 | R$ 37.897,50 |
| 180 | MÁQUINAS E EQUIPAMENTOS | FILTRO FABR. ACOPLAST MOD X004 P/AGUA DE INCENDIO ANO 83 DIAM 10" VAZAO 500 M3/H | | UTILIDADES | 4 | R$ 280.677,00 |
| 181 | MÁQUINAS E EQUIPAMENTOS | FILTRO FABR. ACOPLAST MOD X032 P/AGUA DE INCENDIO ANO 83 DIAM 8" VAZAO 500 M3/H | | UTILIDADES | 1 | R$ 70.169,25 |



Este documento é cópia do original, assinado digitalmente por ANA ELISA LAQUIMIA DE SOUZA e Tribunal de Justica do Estado de Sao Paulo, protocolado em 09/09/2026 às 11:37 , sob o número WJM26411429880 .
Para conferir o original, acesse o site https://esaj.tjsp.jus.br/pastadigital/pg/abrirConferenciaDocumento.do, informe o processo 1115045-55.2025.8.26.0100 e código hcVFAisX.

| *Grupo de Bens: Máquinas e Equipamentos* | | | *PRQ-PROQUIGEL-UNIDADE ACRILICOS - CIANETO E MONOMEROS -CANDEIAS-BA* | | | *Data-base: 11/2025* |
|---|---|---|---|---|---|---|
| ***Item*** | ***Conta*** | ***Descrição*** | ***Tag*** | ***Setor*** | ***Qtde.*** | ***Valor de Mercado 2025*** |
| 182 | MÁQUINAS E EQUIPAMENTOS | FILTRO FABR. ACOPLAST MOD X086 P/AGUA DE INCENDIO ANO 83 DIAM 14" VAZAO 500 M3/H | | UTILIDADES | 1 | R$ 70.169,25 |
| 183 | MÁQUINAS E EQUIPAMENTOS | GUILHOTINA MECANICA FABE. NEWTON MOD. TM-4 LARGURA MAX. DE CORTE 2200 MM ESPESSURA MAX. (ZINCO) 16 MM ACIONADA POR MOTOR ELÉTRICO DE 10 CV | | UTILIDADES | 1 | R$ 114.276,75 |
| 184 | MÁQUINAS E EQUIPAMENTOS | PIPE RACK 300 M | | UTILIDADES | 1 | R$ 3.142.137,00 |
| 185 | MÁQUINAS E EQUIPAMENTOS | TANQUE DE ANEIS PARA ESTOCAGEM DE SODA CAUSTICA FABR. NORDOM CAPAC. 500 M3, TEMPERATURA 40 C, MAT. A 285 GEC, DIAM. 8600 X 9600 MM, PESO 27250 KG 82 CILINDRICO VERTICAL | TQ93001 | UTILIDADES | 1 | R$ 1.988.655,75 |
| 186 | MÁQUINAS E EQUIPAMENTOS | TANQUE FABR. NORDON CILINDRICO VERTICAL EM ACO CARBONO CAP 750 M3 COM ESCADA HELICOIDAL, GUARDA CORPO E ISOLAMENTO TERMICO, NR. 33.1.040 (ANO 82), PV=27000 KG | TQ.930-08 | UTILIDADES | 1 | R$ 1.502.034,75 |
| 187 | MÁQUINAS E EQUIPAMENTOS | TANQUE FABR. NORDON CILINDRICO VERTICAL EM ACO CARBONO CAP 750 M3 COM ESCADA MARINHEIRO | TQ.930-07 | UTILIDADES | 1 | R$ 1.354.485,00 |
| 188 | MÁQUINAS E EQUIPAMENTOS | TANQUE FABR. NORDON PARA ARMAZENAMENTO DE ACIDO SULFURICO A 98%, CAP. 750 M3, TEMP.: 40 °C, MAT. A 285 GRC, DIAM. 9100 X 12700 MM, PESO: 33800 KG VERTICAL COM ESCADA HELICOIDAL E DE MARINHEIRO | TQ.930-03 | UTILIDADES | 1 | R$ 2.037.765,00 |
| 189 | MÁQUINAS E EQUIPAMENTOS | TANQUE FABR. NORDON PARA ARMAZENAMENTO, CAP. 1000 M3, MAT. A 285 GRC, DIAM.12900 X 12700 MM, PESO: 41000 KG CILINDRICO VERTICAL COM ESCADA MARINHEIRO | TQ.930-05 | UTILIDADES | 1 | R$ 3.294.375,00 |
| 190 | MÁQUINAS E EQUIPAMENTOS | TANQUE FABR. NORDON PARA ARMAZENAMENTO, CAP. 1000 M3, MAT. A 285 GRC, DIAM.12900 X 12700 MM, PESO: 41000 KG CILINDRICO VERTICAL COM ESCADA MARINHEIRO | TQ.930-06 | UTILIDADES | 1 | R$ 3.294.375,00 |
| 191 | MÁQUINAS E EQUIPAMENTOS | TANQUE FABR. NORDON PARA ARMAZENAMENTO, CAP. 750 M3, TEMP.: 40 °C, MAT. A 285 GRC, DIAM. 9100 X 12700 MM, PESO: 33800 KG VERTICAL | TQ.930-04 | UTILIDADES | 1 | R$ 2.808.888,00 |



Este documento é cópia do original, assinado digitalmente por ANA ELISA LAQUIMIA DE SOUZA e Tribunal de Justica do Estado de Sao Paulo, protocolado em 09/09/2026 às 11:37 , sob o número WJMJ26411429880 .
Para conferir o original, acesse o site https://esaj.tjsp.jus.br/pastadigital/pg/abrirConferenciaDocumento.do, informe o processo 1115045-55.2025.8.26.0100 e código hcVFAisX.

| *Grupo de Bens: Máquinas e Equipamentos* | | | *PRQ-PROQUIGEL-UNIDADE ACRILICOS - CIANETO E MONOMEROS -CANDEIAS-BA* | | | *Data-base: 11/2025* |
|---|---|---|---|---|---|---|
| ***Item*** | ***Conta*** | ***Descrição*** | ***Tag*** | ***Setor*** | ***Qtde.*** | ***Valor de Mercado 2025*** |
| 192 | MÁQUINAS E EQUIPAMENTOS | TITRINO FABR. METROHM MOD 736 GP | TT002 | UTILIDADES | 1 | R$ 69.856,50 |
| 193 | MÁQUINAS E EQUIPAMENTOS | TUBULACAO INSTRUMENTACAO VALVULAS E ESTRUTURAS METALICAS | | UTILIDADES | 1 | R$ 6.586.605,00 |
| ***Totais*** | | | | | | ***R$ 67.799.433,00*** |



Este documento é cópia do original, assinado digitalmente por ANA ELISA LAQUIMIA DE SOUZA e Tribunal de Justica do Estado de Sao Paulo, protocolado em 09/09/2026 às 11:37 , sob o número WJM26411429880 .
Para conferir o original, acesse o site https://esaj.tjsp.jus.br/pastadigital/pg/abrirConferenciaDocumento.do, informe o processo 1115045-55.2025.8.26.0100 e código hcVFAisX.

| *Grupo de Bens: Máquinas e Equipamentos* | | | *QUI - UNIGEL QUIMICOS - UNIDADE ACRILICOS - RESINAS - CANDEIAS - BA* | | | *Data-base:11/2025* |
|---|---|---|---|---|---|---|
| ***Item*** | ***Conta*** | ***Descrição*** | ***Tag*** | ***Setor*** | ***Qtde.*** | ***Valor de Mercado 2025*** |
| 1 | MÁQUINAS E EQUIPAMENTOS | BOMBA CENTRIFUGA FABR. GOULDS MOD. 3196 MT, TAM. 1 X 2 X - 10", MAT. FERRO NODULAR, V= 2,5 M3/H, NS. 31A2865B, MOTOR 10 CV | B 182 .23A | AREA COMUM U-182 | 1 | R$ 29.820,00 |
| 2 | MÁQUINAS E EQUIPAMENTOS | BOMBA CENTRIFUGA FABR. KSB MOD. MEGABLOC 65-40-160 GG, V= 45 M3/H, ROTOR DIAM. 139 MM, 35 MCAA OP. M443007706, MOTOR 10 CV/ 3500 RPM | B 182.13B | AREA COMUM U-182 | 1 | R$ 7.088,25 |
| 3 | MÁQUINAS E EQUIPAMENTOS | BOMBA CENTRIFUGA FABR. KSB MOD. MEGANORM, MOTOR 10 CV | B 182.13A | AREA COMUM U-182 | 1 | R$ 5.265,00 |
| 4 | MÁQUINAS E EQUIPAMENTOS | BOMBA CENTRIFUGA FABR. KSB, MOTOR 12,5 CV | B 182.11A | AREA COMUM U-182 | 1 | R$ 9.126,00 |
| 5 | MÁQUINAS E EQUIPAMENTOS | BOMBA CENTRIFUGA FABR. OMEL TIPO UNDII, MOTOR 12,5 CV | B 182.11B | AREA COMUM U-182 | 1 | R$ 40.205,25 |
| 6 | MÁQUINAS E EQUIPAMENTOS | BOMBA CENTRIFUGA FABRICANTE KSB MOD MEGANORM 40-160 ANO 98 ROTOR DIAM 180 MM C/MOTOR ELETRICO POT 10 CV, OP. 3338 | B 182.23.B | AREA COMUM U-182 | 1 | R$ 3.836,25 |
| 7 | MÁQUINAS E EQUIPAMENTOS | CUBICULO ELETICO DE 15/ 1,2 KV DIM. 1600 X 2000 X 2200 MM, COM 2 TRANSFORMADORES DE FORCA TRIFASICO FABRICANTE TRAFO POT 750 KVA/ 13.800 440 V | TF 182.01/02-QF 180.01 | AREA COMUM U-182 | 1 | R$ 478.196,25 |
| 8 | MÁQUINAS E EQUIPAMENTOS | FILTRO DE LEITO MISTO FABRICANTE SAN SANEAMENTO LTDA P/AGUA ANO 2001 CILINDRICO VERTICAL EM ACO CARBONO VAZAO 20 M3/H DIAM 1450 MM ALT 2320 MM, PR. PROJ. 7KGF/ CM2 - INSTALADO, PORÉM EM DESUSO | FL 182.04 | AREA COMUM U-182 | 1 | R$ 10.059,00 |
| 9 | MÁQUINAS E EQUIPAMENTOS | GRUPO GERADOR DE ENERGIA FABRICANTE STEMAC COM GERADOR WEG MOD OL 1 C/MOTOR A DIESEL FABRICANTE COMMINS MOD NT885G SERIE 30301701 E PAINEL DE CONTROLE POT 310 KVA | G 182.02 | AREA COMUM U-182 | 1 | R$ 102.476,25 |
| 10 | MÁQUINAS E EQUIPAMENTOS | TANQUE CILINDRICO VERTICAL EM ACO CARBONO DIAM 8000 MM ALT 7000 MM C/ESCADA DE ACESSO TIPO MARINHEIRO (DE AGUA DE PROCESSO E AGUA DE INCENDIO) | TQ 182.21 | AREA COMUM U-182 | 1 | R$ 678.705,75 |



Este documento é cópia do original, assinado digitalmente por ANA ELISA LAQUIMIA DE SOUZA e Tribunal de Justica do Estado de Sao Paulo, protocolado em 09/09/2026 às 11:37 , sob o número WJM26411429880
Para conferir o original, acesse o site https://esaj.tjsp.jus.br/pastadigital/pg/abrirConferenciaDocumento.do, informe o processo 1115045-55.2025.8.26.0100 e código hcVFAisX.

| *Grupo de Bens: Máquinas e Equipamentos* | | | *QUI - UNIGEL QUIMICOS - UNIDADE ACRILICOS - RESINAS - CANDEIAS - BA* | | | *Data-base:11/2025* |
|---|---|---|---|---|---|---|
| ***Item*** | ***Conta*** | ***Descrição*** | ***Tag*** | ***Setor*** | ***Qtde.*** | ***Valor de Mercado 2025*** |
| 11 | MÁQUINAS E EQUIPAMENTOS | TROCADOR DE CALOR FABRICANTE APEMA MOD TST-100-5-2-4 TIPO CASCO TUBO CILINDRICO HORIZONTAL EM ACO CARBONO DIAM 100 MM COMP 840 MM PERTENCENTE A U-187 | | AREA COMUM U-182 | 1 | R$ 7.588,50 |
| 12 | MÁQUINAS E EQUIPAMENTOS | TUBULACAO INSTRUMENTACAO VALVULAS E ESTRUTURAS METALICAS NO SETOR AREA COMUM | | AREA COMUM U-182 | 1 | R$ 525.390,75 |
| 13 | MÁQUINAS E EQUIPAMENTOS | VASO DE AGUA CILINDRICO VERTICAL EM ACO CARBONO DIAM 1050 MM ALT 1500 MM , PR. OP. 6 KGF/ CM2, T. OP. 25 °C (ANO 79) | V 182.02 | AREA COMUM U-182 | 1 | R$ 23.954,25 |
| 14 | MÁQUINAS E EQUIPAMENTOS | BOMBA JOKEY COM MOTOR 3 CV | | BOMBAS D/ INCENDIO | 1 | R$ 1.752,00 |
| 15 | MÁQUINAS E EQUIPAMENTOS | CONJUNTO DE COMBATE A INCENDIO FABR. GERMEK, COM BOMBA DE INCENDIO FABR. EQUIPE MOD. EQTA 125-50/2, V= 160/ 210 M3/H, DE MOTOR ELETRICO 125 CV/ 1785 RPM (ANO 1989) C/ PAINEL ELETRICO DE COMBATE INCENDIO DE SOFT STARTE - 125 CV 440 VCA 110 VCA | B 182-26 | BOMBAS D/ INCENDIO | 1 | R$ 53.703,75 |
| 16 | MÁQUINAS E EQUIPAMENTOS | CONJUNTO DE COMBATE A INCENDIO FABR.GERMEK COM BOMBA DE INCENDIO FABR. EQUIPE MOD. EQTA 125-50/2, V= 160/ 210 M3/H, 1800 RPM DE MOTOR A DIESEL WMW, 4 CILINDROS COM RECALQUE (ANO 1989) C/ PAINEL DE COMANDO GERMEK (QUADRO DE COMANDO AUTOMATICO DE COMBATE A INCENDIO | B 182-27 | BOMBAS D/ INCENDIO | 1 | R$ 73.232,25 |
| 17 | MÁQUINAS E EQUIPAMENTOS | BOBINADOR FABRICANTE TNT MOD M020 ANO 2005 C/PAINEL DE COMANDO DIGITAL FABRICANTE SIEMENS MOD SIMATIC, NR. 0302 | | EXTRUSAO E EXPEDICAO U-187 | 1 | R$ 33.874,50 |
| 18 | MÁQUINAS E EQUIPAMENTOS | BOMBA DE VACUO FABRICANTE SIHI C/MOTOR ELETRICO POT 5 CV | | EXTRUSAO E EXPEDICAO U-187 | 1 | R$ 4.539,75 |
| 19 | MÁQUINAS E EQUIPAMENTOS | CENTRAL DE AR CONDICIONADO FABRICANTE HITACHI MOD RTS200B9Z C/DUTOS EMBUTIDOS POT 2 TR | | EXTRUSAO E EXPEDICAO U-187 | 4 | R$ 63.397,50 |
| 20 | MÁQUINAS E EQUIPAMENTOS | DOSADORA GRAVIMETRICA FABR. KOCH MOD GK2000 ANO 2006 | | EXTRUSAO E EXPEDICAO U-187 | 1 | R$ 10.173,00 |
| 21 | MÁQUINAS E EQUIPAMENTOS | EXTRUSORA FABRICANTE REIFENHAUSER MOD EH120019030v C/PAINEL DE COMANDO, MOTOR ELETRICO, GRANULADOR CUMBERLAND, PENEIRA VIBRATORIA MAVI UHDE E BANHEIRA, NS. 913002284 | ET-187.01 | EXTRUSAO E EXPEDICAO U-187 | 1 | R$ 564.936,75 |



Este documento é cópia do original, assinado digitalmente por ANA ELISA LAQUIMIA DE SOUZA e Tribunal de Justica do Estado de Sao Paulo, protocolado em 09/09/2026 às 11:37 , sob o número WJM26411429880 .
Para conferir o original, acesse o site https://esaj.tjsp.jus.br/pastadigital/pg/abrirConferenciaDocumento.do, informe o processo 1115045-55.2025.8.26.0100 e código hcVFAisX.

| *Grupo de Bens: Máquinas e Equipamentos* | | | *QUI - UNIGEL QUIMICOS - UNIDADE ACRILICOS - RESINAS - CANDEIAS - BA* | | | *Data-base:11/2025* |
|---|---|---|---|---|---|---|
| ***Item*** | ***Conta*** | ***Descrição*** | ***Tag*** | ***Setor*** | ***Qtde.*** | ***Valor de Mercado 2025*** |
| 22 | MÁQUINAS E EQUIPAMENTOS | LINHA COMPLETA DE EXTRUSÃO PARA PRODUÇÃO DE RESINA EXTRUDADA DE POLICARBONATO, COMPOSTA DE: 4 DOSADORES GRAVIMÉTRICOS PARA LÍQUIDOS E OUTROS SÓLIDOS ( BRABENDER ), EXTRUSORA FABR. COPERION MOD. ZSK90B34/76-M240, MONO ROSCA, FILTRO CARTUCHO, MATRIZ PARA ESPAGUETE, UNIDADE DE RESFRIAMENTO ( P-187-02 ), PELETIZADOR PARA CORTE, SECADOR DE GRÃO E PENEIRA CLASSIFICATÓRIA, ENSACADEIRA ( ES-187-01 ), SILO DE ENSACAMENTO ( SL-187-01 ) E 02 MISTURADORES MARCA MECANOPLAST COM CAPACIDADE PARA 200 KG - INSTALADO, PORÉM EM DESUSO | ET-187-01 | EXTRUSAO E EXPEDICAO U-187 | 1 | R$ 625.854,75 |
| 23 | MÁQUINAS E EQUIPAMENTOS | LINHA DE EXTRUSAO DE FILMES DE POLICABORNATO FABR. BREYER COMPOSTA DE: EXTRUSORA MOD 34279, CALANDRA, MASKING FILME COM BOBINADORA E DESBOBINADORA, TRACIONADOR MOD. D 78224, UNIDADE GERADORA DE VACUO E PAINEIS DE CONTROLE (2006) | | EXTRUSAO E EXPEDICAO U-187 | 1 | R$ 7.539.749,25 |
| 24 | MÁQUINAS E EQUIPAMENTOS | MOINHODE FACAS EM AÇO CARBONO FABR. RONE MOD. TFB5340 (ANO 2004) | | EXTRUSAO E EXPEDICAO U-187 | 1 | R$ 50.216,25 |
| 25 | MÁQUINAS E EQUIPAMENTOS | PONTE ROLANTE FABRICANTE STAHL ELEVACAO 5000 MM CAP 3200 KG CURSO 7000 MM VAO 11000 MM SOBRE VIGA NA PAREDE | | EXTRUSAO E EXPEDICAO U-187 | 1 | R$ 92.994,00 |
| 26 | MÁQUINAS E EQUIPAMENTOS | SOPRADOR FABR. KOCH MOD 1320D POT. 1,15 WATS, ANO 2006 | | EXTRUSAO E EXPEDICAO U-187 | 2 | R$ 3.999,75 |
| 27 | MÁQUINAS E EQUIPAMENTOS | TALHA ELETRICA CAP. 2 TON EM VIGA I CAMINHO EM Y TOTAL 12000 MM | | EXTRUSAO E EXPEDICAO U-187 | 1 | R$ 21.156,00 |
| 28 | MÁQUINAS E EQUIPAMENTOS | TALHA ELETRICA FABR. VASTEC CAP. 2 TON EM VIGA I CAMINHO 6000 MM SOBRE EXTRUSORA | | EXTRUSAO E EXPEDICAO U-187 | 2 | R$ 37.430,25 |
| 29 | MÁQUINAS E EQUIPAMENTOS | TALHA ELETRICA FABRICANTE DEMAG CURSO 5000 MM ELEVACAO 2300 MM CAP 2 TON | | EXTRUSAO E EXPEDICAO U-187 | 1 | R$ 18.308,25 |
| 30 | MÁQUINAS E EQUIPAMENTOS | TRANSPORTADOR FABRICANTE KOCH MOD 612D ANO 2006 | | EXTRUSAO E EXPEDICAO U-187 | 3 | R$ 10.681,50 |



Este documento é cópia do original, assinado digitalmente por ANA ELISA LAQUIMIA DE SOUZA e Tribunal de Justica do Estado de Sao Paulo, protocolado em 09/09/2026 às 11:37 , sob o número WJM26411429880 .
Para conferir o original, acesse o site https://esaj.tjsp.jus.br/pastadigital/pg/abrirConferenciaDocumento.do, informe o processo 1115045-55.2025.8.26.0100 e código hcVFAisX.

| *Grupo de Bens: Máquinas e Equipamentos* | | | *QUI - UNIGEL QUIMICOS - UNIDADE ACRILICOS - RESINAS - CANDEIAS - BA* | | | *Data-base:11/2025* |
|---|---|---|---|---|---|---|
| ***Item*** | ***Conta*** | ***Descrição*** | ***Tag*** | ***Setor*** | ***Qtde.*** | ***Valor de Mercado 2025*** |
| 31 | MÁQUINAS E EQUIPAMENTOS | TUBULACAO INSTRUMENTACAO VALVULAS E ESTRUTURAS METALICAS NO SETOR EXTRUSAO E EXPEDICAO | | EXTRUSAO E EXPEDICAO U-187 | 1 | R$ 6.324.384,75 |
| 32 | MÁQUINAS E EQUIPAMENTOS | UNIDADE HIDRAULICA FABRICANTE FMB MOD 5687 VAZAO 24 L/MIN | | EXTRUSAO E EXPEDICAO U-187 | 1 | R$ 2.232,00 |
| 33 | MÁQUINAS E EQUIPAMENTOS | AGITADOR DE PENEIRAS FABR. PRODUTEST | | LABORATÓRIO U-135 | 1 | R$ 5.496,00 |
| 34 | MÁQUINAS E EQUIPAMENTOS | BALANÇA ANALITICA FABR. OHAUS MOD. ADVENTURER ARC120, CAP. 3100 G, NS. H3231203230815D (ANO 2003) | BL-002 | LABORATÓRIO U-135 | 1 | R$ 3.393,75 |
| 35 | MÁQUINAS E EQUIPAMENTOS | BALANÇA SEMI ANALITICA FABR. OHAUS MOD. MB35, NS.6143390265 | BL-004 | LABORATÓRIO U-135 | 1 | R$ 3.609,75 |
| 36 | MÁQUINAS E EQUIPAMENTOS | CABINE DE LUZ UV QUADRI VISION MINI FABR. PLENICOR DIM. 700 X 300 X 300 MM, NS. 00300502 | CAB-001 | LABORATÓRIO U-135 | 1 | R$ 3.425,25 |
| 37 | MÁQUINAS E EQUIPAMENTOS | CABINE DE LUZ. QUADRI VISION MAX, NS. 00420805 FAR. PLANICOR (11) 4617-3900, DIM. 1400 X 600 X 700 MM | CAB-002 | LABORATÓRIO U-135 | 1 | R$ 4.864,50 |
| 38 | MÁQUINAS E EQUIPAMENTOS | ENTALHADOR DE BANCADA PARA CORPO DE PROVA, IMPACTOIZOD FABR. CEAST NOTCHVIS | FF-001 | LABORATÓRIO U-135 | 1 | R$ 76.714,50 |
| 39 | MÁQUINAS E EQUIPAMENTOS | ESPECTOFOTOMETRO FABR. GRETAGMACBETH XRITE MOD. CI 7600, NS. 001826 | ESP-003 | LABORATÓRIO U-135 | 1 | R$ 90.259,50 |
| 40 | MÁQUINAS E EQUIPAMENTOS | ESPECTOFOTOMETRO FABR. GRETAGMACBETH XRITE MOD. COLOR I5, NS. 45210941007 | ESP-001 | LABORATÓRIO U-135 | 1 | R$ 90.259,50 |
| 41 | MÁQUINAS E EQUIPAMENTOS | ESTUFA FABR. BIOPAR DIM. 700 X 800 X 700 MM (PORTA), NS. 00420805/ 00300502 | EST-001/2 | LABORATÓRIO U-135 | 2 | R$ 5.866,50 |
| 42 | MÁQUINAS E EQUIPAMENTOS | INJETORA PARA TERMOPLASTICOS FABR. ROMI MOD. PRIMAX 65R, NS. 015002532289 (ANO 2003), CAP. 65 TON | INJ-001 | LABORATÓRIO U-135 | 1 | R$ 192.497,25 |
| 43 | MÁQUINAS E EQUIPAMENTOS | INJETORA DE TERMOPLASTICOS FABR. ARBURG MOD. 270S ALLROUNDER 500-100 (ABERTURA PARA MODE) (ANO 98) | Q--730 | LABORATÓRIO U-135 | 1 | R$ 361.237,50 |
| 44 | MÁQUINAS E EQUIPAMENTOS | MAQUINA PARA RESISTENCIA A IMPACTO FABR. TINUOS OLSEN MOD. 892 IMPACT DISPLAY, NS. 380001461 | MQ1-001 | LABORATÓRIO U-135 | 1 | R$ 189.529,50 |
| 45 | MÁQUINAS E EQUIPAMENTOS | MAQUINA UNIVERSAL DE TRAÇAO E FLEXAO FABR. SAFQ, (TINIUS OLSEN) MOD. H5KL, NS. H5LL0112 | MQC-001 | LABORATÓRIO U-135 | 1 | R$ 47.382,75 |
| 46 | MÁQUINAS E EQUIPAMENTOS | PLASTOMETRO FABR. TINUOS OLSEN MOD. MP600 NS. 1938251/ 1938252/ 3019694 | PLFT-001/2/3 | LABORATÓRIO U-135 | 3 | R$ 406.134,75 |



Este documento é cópia do original, assinado digitalmente por ANA ELISA LAQUIMIA DE SOUZA e Tribunal de Justica do Estado de Sao Paulo, protocolado em 09/09/2026 às 11:37 , sob o número WJM26411429880 .
Para conferir o original, acesse o site https://esaj.tjsp.jus.br/pastadigital/pg/abrirConferenciaDocumento.do, informe o processo 1115045-55.2025.8.26.0100 e código hcVFAisX.

| *Grupo de Bens: Máquinas e Equipamentos* | | | *QUI - UNIGEL QUIMICOS - UNIDADE ACRILICOS - RESINAS - CANDEIAS - BA* | | | *Data-base:11/2025* |
|---|---|---|---|---|---|---|
| ***Item*** | ***Conta*** | ***Descrição*** | ***Tag*** | ***Setor*** | ***Qtde.*** | ***Valor de Mercado 2025*** |
| 47 | MÁQUINAS E EQUIPAMENTOS | VICAT FABR. TINIUS OLSEN MOD. 603/ HDTM, NS. 304892 | VICT-001 | LABORATÓRIO U-135 | 1 | R$ 195.078,75 |
| 48 | MÁQUINAS E EQUIPAMENTOS | AGITADOR PNEUMATICO DE BANCADA | | LABORATÓRIO U-182 | 2 | R$ 7.220,25 |
| 49 | MÁQUINAS E EQUIPAMENTOS | CAPELA DE EXAUSTAO COM 2 LAMPADAS A PROVA DE EXPLOSAO, 2 PORTAS, ABERTURA MAX 40 CM DIM. 3500 X 800 X 3000 MM | PCE-001 | LABORATÓRIO U-182 | 1 | R$ 60.770,25 |
| 50 | MÁQUINAS E EQUIPAMENTOS | COIFA DE EXAUSTAO EM INOX DIM. 3000 X 600 X 800 MM | PCCE 001 | LABORATÓRIO U-182 | 1 | R$ 16.470,75 |
| 51 | MÁQUINAS E EQUIPAMENTOS | PAINEL ELETRICO DE BAIXA TENSAO FABR. WEG LCW 01DE SAIDA DO TRANSFORMADOR COM 3 COLUNAS DIM. 2700 X 2300 X 800 MM C/ 8 ALIMENTADORES DE GAVETA (2007) | PNBT-135.01 | SUBESTAÇÃO - 135 | 1 | R$ 166.302,75 |
| 52 | MÁQUINAS E EQUIPAMENTOS | PAINEL ELETRICO DE DISTRIBUICAO COM 3 COLUNAS LED GERADORES DIM. 1800 X 1400 X 400 MM COM 2 SOFT STARTE ABB 175A (2012) | QD-130.1 | SUBESTAÇÃO - 135 | 1 | R$ 44.998,50 |
| 53 | MÁQUINAS E EQUIPAMENTOS | TRANSFORMADOR TRIFASICO A OLEO FABR.ITEL POT. 1000 KVA/ 13800 - 460 V, TIPO PTOCF, (1982), NS. 35744 | TF-130.1A/1B | SUBESTAÇÃO - 135 | 2 | R$ 141.144,75 |
| 54 | MÁQUINAS E EQUIPAMENTOS | TRANSFORMADOR TRIFASICO A SECO FABR. WEG POT. 2500 KVA/ 13800 - 460 V, TIPO 843274959, FECHADO (2007) | TF-135.01 | SUBESTAÇÃO - 135 | 1 | R$ 124.712,25 |
| 55 | MÁQUINAS E EQUIPAMENTOS | DISJUNTOR PVO FABR. ALSTOM TIPO DSF 356/17, 630 A, 13,8 KV | | SUBESTAÇÃO - 182 | 1 | R$ 18.903,00 |
| 56 | MÁQUINAS E EQUIPAMENTOS | PAINEL DE BANCO DE CAPACITORES FABR. WEG COM 2 COLUNAS CAP. 365,7 KVAR - 480 V DIM. 1600 X 2500 X 800 MM, NS. 10043220515 | | SUBESTAÇÃO - 182 | 1 | R$ 49.474,50 |
| 57 | MÁQUINAS E EQUIPAMENTOS | PAINEL ELETRICO 220 C COM 2 COLUNAS DIM. 1200 X 2000 X 2000 MM | | SUBESTAÇÃO - 182 | 1 | R$ 160.679,25 |
| 58 | MÁQUINAS E EQUIPAMENTOS | PAINEL ELETRICO CCM COM 1 COLUNA DIM. 600 X 2000 X 600 MM, 440 V | CCM-135 | SUBESTAÇÃO - 182 | 1 | R$ 24.102,00 |
| 59 | MÁQUINAS E EQUIPAMENTOS | PAINEL ELETRICO DE CENTRO DE DISTRIBUICAO DE CARGAS 380 V COM 1 COLUNA DIM. 600 X 2100 X 600 MM | PE-182.05 | SUBESTAÇÃO - 182 | 1 | R$ 14.460,75 |



Este documento é cópia do original, assinado digitalmente por ANA ELISA LAQUIMIA DE SOUZA e Tribunal de Justica do Estado de Sao Paulo, protocolado em 09/09/2026 às 11:37 , sob o número WJM26411429880 .
Para conferir o original, acesse o site https://esaj.tjsp.jus.br/pastadigital/pg/abrirConferenciaDocumento.do, informe o processo 1115045-55.2025.8.26.0100 e código hcVFAisX.

| *Grupo de Bens: Máquinas e Equipamentos* | | | *QUI - UNIGEL QUIMICOS - UNIDADE ACRILICOS - RESINAS - CANDEIAS - BA* | | | *Data-base:11/2025* |
|---|---|---|---|---|---|---|
| ***Item*** | ***Conta*** | ***Descrição*** | ***Tag*** | ***Setor*** | ***Qtde.*** | ***Valor de Mercado 2025*** |
| 60 | MÁQUINAS E EQUIPAMENTOS | TRANSFORMADOR ELETRICO DE TENSAO A OLEO FABR. WEG, POT. 750 KVA/ 13800 - 220 V (ANO 99) | TF 182.03 | SUBESTAÇÃO - 182 | 1 | R$ 50.559,00 |
| 61 | MÁQUINAS E EQUIPAMENTOS | TRANSFORMADOR ELETRICO DE TENSAO A OLEO FABR. WEG, POT. 750 KVA/ 13800 - 440 V(1999) | TF 182.04 | SUBESTAÇÃO - 182 | 1 | R$ 50.559,00 |
| 62 | MÁQUINAS E EQUIPAMENTOS | TRANSFORMADOR ELETRICO DE TENSAO A SECO FABR. WALTEC, TIPO RESIMOLD POT. 500 KVA/ 13800 - 380 V, FECHADO REF. 4774001/00, NS. 515279/07 | TF 182.05 | SUBESTAÇÃO - 182 | 1 | R$ 90.735,75 |
| 63 | MÁQUINAS E EQUIPAMENTOS | BALANCA DIGITAL FABR. ALFA CAP. 1000 KG COM PLAT. EM ACO CARBONO DIM. 1500 X 1500 MM, INDICADOR 3103C (2014) | | UNID DE CHAPAS EXTRUSADAS U-135 | 1 | R$ 4.890,00 |
| 64 | MÁQUINAS E EQUIPAMENTOS | BOMBA CENTRIFUGA FABR. OMEL TIPO UND/II AF, 15 CV/ 1760 RPM | B-135.01A/B | UNID DE CHAPAS EXTRUSADAS U-135 | 2 | R$ 120.616,50 |
| 65 | MÁQUINAS E EQUIPAMENTOS | BOMBA CENTRIFUGA FABR. OMEL TIPO UND/II AF, NS. 169463/B, 7,5 CV/ 1760 RPM (2002) | B-135.02A/B | UNID DE CHAPAS EXTRUSADAS U-135 | 2 | R$ 120.616,50 |
| 66 | MÁQUINAS E EQUIPAMENTOS | BOMBA DE VACUO FABR. OMEL MOD. BLA-290 SÉRIE 86139, 10 CV (ANO 2008) DA OMIPA II | | UNID DE CHAPAS EXTRUSADAS U-135 | 2 | R$ 107.407,50 |
| 67 | MÁQUINAS E EQUIPAMENTOS | CENTRAL DE AR CONDICIONADO FABRICANTE TRANE MOD. SAVE400AD48AQBLA200111110AD11000 100S, NS. 0620S0039, 40 TR, 440 V, 42,40 KW (06/2020) | | UNID DE CHAPAS EXTRUSADAS U-135 | 2 | R$ 102.645,75 |
| 68 | MÁQUINAS E EQUIPAMENTOS | COMPRESSOR DE AR FABR. ATLAS COPCO MOD. GA 22 | C-134.24 | UNID DE CHAPAS EXTRUSADAS U-135 | 1 | R$ 37.656,00 |
| 69 | MÁQUINAS E EQUIPAMENTOS | COMPRESSOR ROOTS FABR. OMEL | C-135.01 | UNID DE CHAPAS EXTRUSADAS U-135 | 1 | R$ 45.537,00 |
| 70 | MÁQUINAS E EQUIPAMENTOS | COMPRESSOR ROOTS FABR. OMEL | C-130-41 | UNID DE CHAPAS EXTRUSADAS U-135 | 1 | R$ 45.537,00 |



Este documento é cópia do original, assinado digitalmente por ANA ELISA LAQUIMIA DE SOUZA e Tribunal de Justica do Estado de Sao Paulo, protocolado em 09/09/2026 às 11:37 , sob o número WJM26411429880
Para conferir o original, acesse o site https://esaj.tjsp.jus.br/pastadigital/pg/abrirConferenciaDocumento.do, informe o processo 1115045-55.2025.8.26.0100 e código hcVFAisX.

| *Grupo de Bens: Máquinas e Equipamentos* | | | *QUI - UNIGEL QUIMICOS - UNIDADE ACRILICOS - RESINAS - CANDEIAS - BA* | | | *Data-base:11/2025* |
|---|---|---|---|---|---|---|
| ***Item*** | ***Conta*** | ***Descrição*** | ***Tag*** | ***Setor*** | ***Qtde.*** | ***Valor de Mercado 2025*** |
| 71 | MÁQUINAS E EQUIPAMENTOS | COMPRESSOR ROOTS FABR. OMEL | C-130-42 | UNID DE CHAPAS EXTRUSADAS U-135 | 1 | R$ 45.537,00 |
| 72 | MÁQUINAS E EQUIPAMENTOS | COMPRESSOR ROOTS FABR. OMEL | C-130-02 | UNID DE CHAPAS EXTRUSADAS U-135 | 1 | R$ 45.537,00 |
| 73 | MÁQUINAS E EQUIPAMENTOS | COMPRESSOR ROOTS FABR. OMEL, NS. 208038 | C-130.54 | UNID DE CHAPAS EXTRUSADAS U-135 | 1 | R$ 45.537,00 |
| 74 | MÁQUINAS E EQUIPAMENTOS | COMPRESSOR ROOTS FABR. OMEL, NS. 5097702 | C-130.52 | UNID DE CHAPAS EXTRUSADAS U-135 | 1 | R$ 45.537,00 |
| 75 | MÁQUINAS E EQUIPAMENTOS | DOSADOR FABR. ARBO CAP. 75 KG | | UNID DE CHAPAS EXTRUSADAS U-135 | 3 | R$ 4.256,25 |
| 76 | MÁQUINAS E EQUIPAMENTOS | EXTRUSORA FABR. OMIPA I COD. 01.17A19SG200, NR.2001312, CAP.1.000 KG/H. ANO 2002 C/REDUTOR DE VELOCIDADE MOTOR ELETRICO POT 500 CV C/PAINEIS DE COMANDO E ELETRICOS, CALANDRA DE 3 ROLOS, SERRA LONGITUDINAL/ TRANSVERSAL, STACKER, CAP. ARMAZENAMENTO 1.000 MM, TAKE-OFF, 2 TRANSPORTADORES DE RODÍZIOS TIPO BASCULANTE P/ LINHA DE CHAPAS ESTRUSADAS E ACRILICA EM POLICARBONATO (ANO 2002) | ET-135.01 | UNID DE CHAPAS EXTRUSADAS U-135 | 1 | R$ 13.146.537,00 |
| 77 | MÁQUINAS E EQUIPAMENTOS | EXTRUSORA FABR. OMIPA II COD. 01.24A19GR, NR. 2006056, CAP.1.000 KG/H. ANO 2002 C/REDUTOR DE VELOCIDADE MOTOR ELETRICO POT 500 CV C/PAINEIS DE COMANDO E ELETRICOS, CALANDRA DE 4 ROLOS, SERRA LONGITUDINAL/ TRANSVERSAL, STACKER, CAP. ARMAZENAMENTO 6.000 MM, TAKE-OFF, 2 TRANSPORTADORES DE RODÍZIOS TIPO BASCULANTE P/ CHAPAS EXTRUSADAS DE ACRLIICO (ANO 2006) | ET-135-02 | UNID DE CHAPAS EXTRUSADAS U-135 | 1 | R$ 13.055.350,50 |



Este documento é cópia do original, assinado digitalmente por ANA ELISA LAQUIMIA DE SOUZA e Tribunal de Justica do Estado de Sao Paulo, protocolado em 09/09/2026 às 11:37 , sob o número WJM26411429880 .
Para conferir o original, acesse o site https://esaj.tjsp.jus.br/pastadigital/pg/abrirConferenciaDocumento.do, informe o processo 1115045-55.2025.8.26.0100 e código hcVFAisX.

| *Grupo de Bens: Máquinas e Equipamentos* | | | *QUI - UNIGEL QUIMICOS - UNIDADE ACRILICOS - RESINAS - CANDEIAS - BA* | | | *Data-base:11/2025* |
|---|---|---|---|---|---|---|
| ***Item*** | ***Conta*** | ***Descrição*** | ***Tag*** | ***Setor*** | ***Qtde.*** | ***Valor de Mercado 2025*** |
| 78 | MÁQUINAS E EQUIPAMENTOS | EXTRUSORA FABR. OMIPA III, COD. 1205A14, CAP. 450 KG/H, COMPLETA NR. 94459, P/ CHAPAS EXTRUSADAS E TELHAS CORRUGADAS DE POLICARBONATO COM CALANDRA DE 3 ROLOS E 2 LINHAS DE MONTAGEM 1 PARA TELHA E OUTRS P/ CHAPAS (ANO 95) - INSTALADO, PORÉM EM DESUSO | ET-135.06 | UNID DE CHAPAS EXTRUSADAS U-135 | 1 | R$ 5.182.157,25 |
| 79 | MÁQUINAS E EQUIPAMENTOS | EXTRUSORA FABR. REIFENHAUSE MOD. FH2.4001.150-30V, NS. 80257 (998.003.85) MONOROSCA, 350 CV/ 1790 RPM COM BANHEIRA EM INOX DIM. 500 X 300 X 7000 MM | | UNID DE CHAPAS EXTRUSADAS U-135 | 2 | R$ 943.886,25 |
| 80 | MÁQUINAS E EQUIPAMENTOS | FILTRO DE MANGAS COM 36 MANGAS DIAM. 300 X 2000 MM COM VENTILADOR CENTRIFUGO MOTOR 25 CV/ 3500 RPM COM SILENCIOSO E TUBULAÇAO | | UNID DE CHAPAS EXTRUSADAS U-135 | 4 | R$ 166.497,75 |
| 81 | MÁQUINAS E EQUIPAMENTOS | MOINHO FABR. RONE | | UNID DE CHAPAS EXTRUSADAS U-135 | 1 | R$ 50.216,25 |
| 82 | MÁQUINAS E EQUIPAMENTOS | PAINEL ELETRIC DA EXTRUSORA 5 COLUNAS DIM. 3500 X 2300 X 900 MM COM INVERSOR WEG CFW11.512 | CCM-135.04 | UNID DE CHAPAS EXTRUSADAS U-135 | 1 | R$ 242.525,25 |
| 83 | MÁQUINAS E EQUIPAMENTOS | PAINEL ELETRICO DA EXTRUSORA 4 COLUNAS DIM. 3000 X 2300 X 800 MM COM INVERSOR WEG CFW090450 | CCM-135.03 | UNID DE CHAPAS EXTRUSADAS U-135 | 1 | R$ 184.781,25 |
| 84 | MÁQUINAS E EQUIPAMENTOS | PAINEL ELETRICO FABR. WALTEC CCM, 460 V, 2 COLUNAS, DIM. 1500 X 2300 700 MM COM 11 GAVETAS TIPO AWZ-230-140-065 (2007) | CCM-135.02 | UNID DE CHAPAS EXTRUSADAS U-135 | 1 | R$ 80.841,75 |
| 85 | MÁQUINAS E EQUIPAMENTOS | PONTE ROLANTE FABR.DEMAG ELEVACAO 4000 MM CAP 5 TON CURSO 12000 MM VAO 8000 MM MONIVIGA (115136.10/ 39007-10/ 347915-10) | | UNID DE CHAPAS EXTRUSADAS U-135 | 3 | R$ 292.930,50 |
| 86 | MÁQUINAS E EQUIPAMENTOS | SECADOR DE AR FABR. ATLAS COPCO MOD. FD-90 | | UNID DE CHAPAS EXTRUSADAS U-135 | 1 | R$ 17.559,75 |



Este documento é cópia do original, assinado digitalmente por ANA ELISA LAQUIMIA DE SOUZA e Tribunal de Justica do Estado de Sao Paulo, protocolado em 09/09/2026 às 11:37 , sob o número WJM26411429880
Para conferir o original, acesse o site https://esaj.tjsp.jus.br/pastadigital/pg/abrirConferenciaDocumento.do, informe o processo 1115045-55.2025.8.26.0100 e código hcVFAisX.

| *Grupo de Bens: Máquinas e Equipamentos* | | | *QUI - UNIGEL QUIMICOS - UNIDADE ACRILICOS - RESINAS - CANDEIAS - BA* | | | *Data-base:11/2025* |
|---|---|---|---|---|---|---|
| ***Item*** | ***Conta*** | ***Descrição*** | ***Tag*** | ***Setor*** | ***Qtde.*** | ***Valor de Mercado 2025*** |
| 87 | MÁQUINAS E EQUIPAMENTOS | SELF CONTAINER REFRIGERAÇÃO A AGIA FABR. TRANE MOD. SAVE300AD48BYBLA2001100111Q1000A A011000 100S, NS. B0620S0037, CAP. 30 TR, 440 V, 28,18 KW MOTOR EVAPORADOR 7,5 HP (06/2020) | | UNID DE CHAPAS EXTRUSADAS U-135 | 2 | R$ 86.853,75 |
| 88 | MÁQUINAS E EQUIPAMENTOS | SILO CILINDRICO VERTICAL EM ACO INOX CAP. 800 KG, DIAM 1500 MM ALT 2000 MM C/FUNDO CONICO 1500 MM | SL 135.01/02/03 | UNID DE CHAPAS EXTRUSADAS U-135 | 3 | R$ 161.173,50 |
| 89 | MÁQUINAS E EQUIPAMENTOS | SILO EM ACO CARBONO DIAM. 1200 X 300 X 1800 AFUNILA COM PENEIRA VIBRATORIA EM INOX 500 X 1200 MM | PN-187.01 | UNID DE CHAPAS EXTRUSADAS U-135 | 1 | R$ 55.484,25 |
| 90 | MÁQUINAS E EQUIPAMENTOS | STRECHADEIRA CYKLOP MOD. GLN-2, 440 V. DIAM. 1200 MM, COLUNA 3000 MM, NS. 23036 | | UNID DE CHAPAS EXTRUSADAS U-135 | 1 | R$ 34.568,25 |
| 91 | MÁQUINAS E EQUIPAMENTOS | STRECHADEIRA FABR. CYKLOP 440 V. DIAM. 1500 MM, COLUNA 3000 MM | | UNID DE CHAPAS EXTRUSADAS U-135 | 1 | R$ 38.339,25 |
| 92 | MÁQUINAS E EQUIPAMENTOS | TANQUE DE AR COMPRIMIDO DIAM. 700 X 1700 MM | V-135.04 | UNID DE CHAPAS EXTRUSADAS U-135 | 1 | R$ 9.210,00 |
| 93 | MÁQUINAS E EQUIPAMENTOS | TORRE DE RESFRIAMENTO | TR-130.01 | UNID DE CHAPAS EXTRUSADAS U-135 | 1 | R$ 19.098,00 |
| 94 | MÁQUINAS E EQUIPAMENTOS | TORRE DE RESFRIAMENTO FABR. HIDROTERMICA HD DIM. 1600 X 1600 X 2200 MM, COM VENTILADOR NO TETO | TR-135.01A/B | UNID DE CHAPAS EXTRUSADAS U-135 | 2 | R$ 17.203,50 |
| | MÁQUINAS E EQUIPAMENTOS | EFLUENTE U 135 COM TROCADOR DE CALOR P 135-02, BOMBAS B-135-05/06/07, VASO V-135, TUBULAÇÕES, 2 MEDIDORES DE VAZÃO E 2 MONOMETROS | P-135-02/ B-135-05/06/07/ V 135-0 | UNID DE CHAPAS EXTRUSADAS U-135 | 1 | R$ 269.224,50 |
| 95 | MÁQUINAS E EQUIPAMENTOS | BALANÇA FABR. ALFA MOD. AL9090-500 CAP. 500 KG, PLAT. 1000 X 1000 MM EM ACO CARBONO COM INDICADOR 3101C | | UNIDADE DE CHAPAS ACRILICAS U-182 | 1 | R$ 3.720,75 |



Este documento é cópia do original, assinado digitalmente por ANA ELISA LAQUIMIA DE SOUZA e Tribunal de Justica do Estado de Sao Paulo, protocolado em 09/09/2026 às 11:37 , sob o número WJM26411429880
Para conferir o original, acesse o site https://esaj.tjsp.jus.br/pastadigital/pg/abrirConferenciaDocumento.do, informe o processo 1115045-55.2025.8.26.0100 e código hcVFAisX.

| *Grupo de Bens: Máquinas e Equipamentos* | | | *QUI - UNIGEL QUIMICOS - UNIDADE ACRILICOS - RESINAS - CANDEIAS - BA* | | | *Data-base:11/2025* |
|---|---|---|---|---|---|---|
| ***Item*** | ***Conta*** | ***Descrição*** | ***Tag*** | ***Setor*** | ***Qtde.*** | ***Valor de Mercado 2025*** |
| | MÁQUINAS E EQUIPAMENTOS | | | | | R$ 0,00 |
| 96 | MÁQUINAS E EQUIPAMENTOS | BOMBA CENTRIFUGA FABR. KSB MOD 40-20 C/MOTOR ELETRICO | B 182.10A | UNIDADE DE CHAPAS ACRILICAS U-182 | 1 | R$ 14.832,75 |
| 97 | MÁQUINAS E EQUIPAMENTOS | BOMBA CENTRIFUGA FABR. KSB MOD 65-26 ANO 75 VAZAO 45 M3/H ALT MANOMETRICA 25 M C/MOTOR ELETRICO POT 3,7 CV | B 182.10.B | UNIDADE DE CHAPAS ACRILICAS U-182 | 1 | R$ 5.370,75 |
| 98 | MÁQUINAS E EQUIPAMENTOS | BOMBA CENTRIFUGA FABRICANTE KSB MOD MEGANORM 25-150 ROTOR DIAM 160 MM C/MOTOR ELETRICO POT 1.5 CV | B 182.07 A/B | UNIDADE DE CHAPAS ACRILICAS U-182 | 2 | R$ 10.331,25 |
| 99 | MÁQUINAS E EQUIPAMENTOS | BOMBA CENTRIFUGA FABRICANTE OMEL MOD UNDII ANO 2002 VAZAO 3.6 M3/H ALT MANOMETRICA 30 FABRICANTE C/MOTOR ELETRICO POT 4 CV | B 182.12 A | UNIDADE DE CHAPAS ACRILICAS U-182 | 1 | R$ 29.292,75 |
| 100 | MÁQUINAS E EQUIPAMENTOS | BOMBA CENTRIFUGA FABRICANTE OMEL ROTOR DIAM 200 MM C/MOTOR ELETRICO POT 25 CV | B 181.01A/B | UNIDADE DE CHAPAS ACRILICAS U-182 | 2 | R$ 78.114,75 |
| 101 | MÁQUINAS E EQUIPAMENTOS | CHUVEIRO LAVA-OLHOS DE EMERGENCIA | | UNIDADE DE CHAPAS ACRILICAS U-182 | 2 | R$ 1.957,50 |
| 102 | MÁQUINAS E EQUIPAMENTOS | TANQUE CILINDRICO VERTICAL COM REVESTIMENTO DIAM. 2000 X 2000 MM | TQ 182.06// 11/ 12 | UNIDADE DE CHAPAS ACRILICAS U-182 | 3 | R$ 147.546,00 |
| 103 | MÁQUINAS E EQUIPAMENTOS | TANQUE CILINDRICO VERTICAL COM REVESTIMENTO DIAM. 2500 X 2000 MM | TQ 182.07/ 08 | UNIDADE DE CHAPAS ACRILICAS U-182 | 2 | R$ 111.998,25 |
| 104 | MÁQUINAS E EQUIPAMENTOS | TANQUE CILINDRICO VERTICAL COM REVESTIMENTO DIAM. 2500 X 3000 MM, PESO VAZIO 1200 KG | | UNIDADE DE CHAPAS ACRILICAS U-182 | 1 | R$ 58.434,00 |



Este documento é cópia do original, assinado digitalmente por ANA ELISA LAQUIMIA DE SOUZA e Tribunal de Justica do Estado de Sao Paulo, protocolado em 09/09/2026 às 11:37 , sob o número WJM26411429880 .
Para conferir o original, acesse o site https://esaj.tjsp.jus.br/pastadigital/pg/abrirConferenciaDocumento.do, informe o processo 1115045-55.2025.8.26.0100 e código hcVFAisX.

| *Grupo de Bens: Máquinas e Equipamentos* | | | *QUI - UNIGEL QUIMICOS - UNIDADE ACRILICOS - RESINAS - CANDEIAS - BA* | | | *Data-base:11/2025* |
|---|---|---|---|---|---|---|
| ***Item*** | ***Conta*** | ***Descrição*** | ***Tag*** | ***Setor*** | ***Qtde.*** | ***Valor de Mercado 2025*** |
| 105 | MÁQUINAS E EQUIPAMENTOS | AGITADOR PNEUMATICO DE BANCADA COM SUPORTE KORTHINIX AB BANC, HELICE NAVAL 1250, RED. R1-1 | AG 180.12 | UNIDADE DE CHAPAS ACRILICAS U-183 | 2 | R$ 13.537,50 |
| 106 | MÁQUINAS E EQUIPAMENTOS | BALANCA ELETRONICA FABRICANTE TOLEDO MOD 2090-XX2-C CAP 10 KG DE BANCADA PLAT ACO CARBONO DIM. 400 X 400 MM | BL 183.11 | UNIDADE DE CHAPAS ACRILICAS U-183 | 1 | R$ 4.512,75 |
| 107 | MÁQUINAS E EQUIPAMENTOS | BALANÇA FABR. DIGI-TRANS CAP. 200 KG, PLAT. 600 X 500 MM | BL 183.06/07/08 | UNIDADE DE CHAPAS ACRILICAS U-183 | 3 | R$ 7.947,00 |
| 108 | MÁQUINAS E EQUIPAMENTOS | BOMBA CENTRIFUGA DE 3 ESTAGIOS COM MOTOR 5 CV | B 181.02A/B | UNIDADE DE CHAPAS ACRILICAS U-183 | 2 | R$ 5.233,50 |
| 109 | MÁQUINAS E EQUIPAMENTOS | BOMBA CENTRIFUGA FABR. HERO C/MOTOR ELETRICO 5 CV | B 182.09B | UNIDADE DE CHAPAS ACRILICAS U-183 | 1 | R$ 13.949,25 |
| 110 | MÁQUINAS E EQUIPAMENTOS | BOMBA DE VACUO EM ACO CARBONO FABRICANTE NASH MOD MHF120/4 C/MOTOR ELETRICO POT 7.5 CV (ANO 2020) | B 182.05.B | UNIDADE DE CHAPAS ACRILICAS U-183 | 1 | R$ 24.986,25 |
| 111 | MÁQUINAS E EQUIPAMENTOS | BOMBA DE VACUO EM FOFO FABRICANTE NASH ELMO MOD XL 80/7 C/MOTOR ELETRICO POT 40 CV/ 1770 RPM NR. 20F53, 139021 (ANO 2013) | B 182.05D/C | UNIDADE DE CHAPAS ACRILICAS U-183 | 2 | R$ 93.379,50 |
| 112 | MÁQUINAS E EQUIPAMENTOS | BOMBA DE VACUO FABRICANTE OMEL POT 7.5 CV | B 182.05A | UNIDADE DE CHAPAS ACRILICAS U-183 | 1 | R$ 36.616,50 |
| 113 | MÁQUINAS E EQUIPAMENTOS | CABINE DE LUZ FABRICANTE MACBETH MOD SPECTRALIGHT DIM. 900 X 900 X 900 MM | CAB-003 | UNIDADE DE CHAPAS ACRILICAS U-183 | 1 | R$ 29.282,25 |
| 114 | MÁQUINAS E EQUIPAMENTOS | CARRO P/TRANSPORTE DE CHAPAS ACRILICAS DIM 2300X1600X900 MM | | UNIDADE DE CHAPAS ACRILICAS U-183 | 21 | R$ 24.828,00 |



Este documento é cópia do original, assinado digitalmente por ANA ELISA LAQUIMIA DE SOUZA e Tribunal de Justica do Estado de Sao Paulo, protocolado em 09/09/2026 às 11:37 , sob o número WJM26411429880
Para conferir o original, acesse o site https://esaj.tjsp.jus.br/pastadigital/pg/abrirConferenciaDocumento.do, informe o processo 1115045-55.2025.8.26.0100 e código hcVFAisX.

| *Grupo de Bens: Máquinas e Equipamentos* | | | *QUI - UNIGEL QUIMICOS - UNIDADE ACRILICOS - RESINAS - CANDEIAS - BA* | | | *Data-base:11/2025* |
|---|---|---|---|---|---|---|
| ***Item*** | ***Conta*** | ***Descrição*** | ***Tag*** | ***Setor*** | ***Qtde.*** | ***Valor de Mercado 2025*** |
| 115 | MÁQUINAS E EQUIPAMENTOS | CARRO P/TRANSPORTE DIM 1550X650 MM EM ACO CARBONO | | UNIDADE DE CHAPAS ACRILICAS U-183 | 5 | R$ 3.007,50 |
| 116 | MÁQUINAS E EQUIPAMENTOS | CARRO P/TRANSPORTE FABRICANTE F/P DIM 1400X1300X900 MM | | UNIDADE DE CHAPAS ACRILICAS U-183 | 4 | R$ 3.099,00 |
| 117 | MÁQUINAS E EQUIPAMENTOS | CARRO P/TRANSPORTE FABRICANTE F/P DIM 2300X.1600X900 MM | | UNIDADE DE CHAPAS ACRILICAS U-183 | 26 | R$ 30.740,25 |
| 118 | MÁQUINAS E EQUIPAMENTOS | CARRO TIPO PLATAFORMA EM MADEIRA FP | | UNIDADE DE CHAPAS ACRILICAS U-183 | 2 | R$ 996,75 |
| 119 | MÁQUINAS E EQUIPAMENTOS | CHUVEIRO LAVA-OLHOS DE EMERGENCIA | | UNIDADE DE CHAPAS ACRILICAS U-183 | 2 | R$ 1.957,50 |
| 120 | MÁQUINAS E EQUIPAMENTOS | COIFA DE EXAUSTAO EM INOX DIM. 3500 X 2000 MM COM EXAUSTOR AXIAL DIAM. 800 MM E TUBULAÇAO DIAM. 600 MM COM 2 EXAUSTORES AXIAIS DIAM. 800 MM E TUBULAÇAO DIAM. 600 MM | MC 183.21/30 | UNIDADE DE CHAPAS ACRILICAS U-183 | 2 | R$ 39.756,75 |
| 121 | MÁQUINAS E EQUIPAMENTOS | COIFA DE EXAUSTAO EM INOX DIM. 800 X 1500 MM COM EXAUSTOR AXIAL DIAM. 800 MM E TUBULAÇAO DIAM. 600 MM | MC 183.20 | UNIDADE DE CHAPAS ACRILICAS U-183 | 1 | R$ 13.062,75 |
| 122 | MÁQUINAS E EQUIPAMENTOS | COMPRESSOR DE AR FABRICANTE ATLAS COPCO MOD GA37FF, MOTOR 50 CV | C 182.01A | UNIDADE DE CHAPAS ACRILICAS U-183 | 1 | R$ 52.867,50 |
| 123 | MÁQUINAS E EQUIPAMENTOS | COMPRESSOR FABRICANTE SABROE MOD. FMC 64 P/AMONIA C/MOTOR ELETRICO POT 20 CV | C 182.07 | UNIDADE DE CHAPAS ACRILICAS U-183 | 1 | R$ 100.630,50 |
| 124 | MÁQUINAS E EQUIPAMENTOS | COMPRESSOR FABRICANTE SABROE MOD. SMC 106 L P/AMONIA C/MOTOR ELETRICO POT 100 CV/ 1150 RPM (2020) | C 182.08 | UNIDADE DE CHAPAS ACRILICAS U-183 | 1 | R$ 189.499,50 |



Este documento é cópia do original, assinado digitalmente por ANA ELISA LAQUIMIA DE SOUZA e Tribunal de Justica do Estado de Sao Paulo, protocolado em 09/09/2026 às 11:37 , sob o número WJM26411429880
Para conferir o original, acesse o site https://esaj.tjsp.jus.br/pastadigital/pg/abrirConferenciaDocumento.do, informe o processo 1115045-55.2025.8.26.0100 e código hcVFAisX.

| *Grupo de Bens: Máquinas e Equipamentos* | | | *QUI - UNIGEL QUIMICOS - UNIDADE ACRILICOS - RESINAS - CANDEIAS - BA* | | | *Data-base:11/2025* |
|---|---|---|---|---|---|---|
| ***Item*** | ***Conta*** | ***Descrição*** | ***Tag*** | ***Setor*** | ***Qtde.*** | ***Valor de Mercado 2025*** |
| 125 | MÁQUINAS E EQUIPAMENTOS | CUBA CILINDRICA VERTICAL EM ACO INOX DIAM 500 MM ALT 1400 MM | V 183.4/7 | UNIDADE DE CHAPAS ACRILICAS U-183 | 2 | R$ 12.198,75 |
| 126 | MÁQUINAS E EQUIPAMENTOS | CUBA CILINDRICA VERTICAL EM VIDRO DIAM 500 MM COMP 1400 MM | V 183.6/5 | UNIDADE DE CHAPAS ACRILICAS U-183 | 2 | R$ 30.245,25 |
| 127 | MÁQUINAS E EQUIPAMENTOS | EMPILHADEIRA ELETRICA TIPO PALLETS | EP 183.02B/C/F/G /E | UNIDADE DE CHAPAS ACRILICAS U-183 | 5 | R$ 17.333,25 |
| 128 | MÁQUINAS E EQUIPAMENTOS | ESTUFA DE SECAGEM DIM 4500X2500X2000 MM SOBRE TRILHOS CURSO 14000 MM TEMP MAX 150 GR P/ 56/48/50 MOLDES DE DIM. 3000 X 2000 MM | EST 183.01/02/03/0 4/06 | UNIDADE DE CHAPAS ACRILICAS U-183 | 5 | R$ 731.426,25 |
| 129 | MÁQUINAS E EQUIPAMENTOS | EXAUSTOR RADIAL DIAM 600 MM | | UNIDADE DE CHAPAS ACRILICAS U-183 | 4 | R$ 5.996,25 |
| 130 | MÁQUINAS E EQUIPAMENTOS | FILTRO FABRICANTE AMF MOD 35L3 CILINDRICO VERTICAL EM ACO CARBONO DIAM 200 MM ALT 1140 MM | | UNIDADE DE CHAPAS ACRILICAS U-183 | 2 | R$ 75.472,50 |
| 131 | MÁQUINAS E EQUIPAMENTOS | FILTRO FABRICANTE AMF MOD CUNO CILINDRICO VERTICAL EM ACO CARBONO DIAM 250 MM ALT 700 C/ABERTURA SUPERIOR | | UNIDADE DE CHAPAS ACRILICAS U-183 | 1 | R$ 32.400,00 |
| 132 | MÁQUINAS E EQUIPAMENTOS | MEDIDOR DE ESPESSURA | | UNIDADE DE CHAPAS ACRILICAS U-183 | 1 | R$ 92.927,25 |
| 133 | MÁQUINAS E EQUIPAMENTOS | MESA DE ARRUMACAO NAS RESPECTIVAS GAIOLAS COM BRACOS DE VENTOSAS, CARRO COM TRILHOS, TRANSPORTADORES COM TRILHOS P/ MOVIMENTACAO LATERALMENTE E MOTORDUTOR | | UNIDADE DE CHAPAS ACRILICAS U-183 | 1 | R$ 119.600,25 |
| 134 | MÁQUINAS E EQUIPAMENTOS | MESA DE ENCHIMENTO COM INCLINACAO AUTOMATICA, SISTEMA DE ABERTURA DE MOLDES, PAINEIS PNEUMTICOS, ELETRICOS E MOTOREDUTOR | | UNIDADE DE CHAPAS ACRILICAS U-183 | 1 | R$ 34.417,50 |



Este documento é cópia do original, assinado digitalmente por ANA ELISA LAQUIMIA DE SOUZA e Tribunal de Justica do Estado de Sao Paulo, protocolado em 09/09/2026 às 11:37 , sob o número WJM26411429880 .
Para conferir o original, acesse o site https://esaj.tjsp.jus.br/pastadigital/pg/abrirConferenciaDocumento.do, informe o processo 1115045-55.2025.8.26.0100 e código hcVFAisX.

| *Grupo de Bens: Máquinas e Equipamentos* | | | *QUI - UNIGEL QUIMICOS - UNIDADE ACRILICOS - RESINAS - CANDEIAS - BA* | | | *Data-base:11/2025* |
|---|---|---|---|---|---|---|
| ***Item*** | ***Conta*** | ***Descrição*** | ***Tag*** | ***Setor*** | ***Qtde.*** | ***Valor de Mercado 2025*** |
| 135 | MÁQUINAS E EQUIPAMENTOS | MESA DE INSPECAO COM TRANSPORTADOR | | UNIDADE DE CHAPAS ACRILICAS U-183 | 1 | R$ 22.371,00 |
| 136 | MÁQUINAS E EQUIPAMENTOS | MESA DE MOLDAGEM E DESMOLDAGEM P/CHAPAS EM ACRILICO EM ACO CARBONO DIM 3000X1200 MM C/ RODIZIO DE BORRACHA BRACO ACIONAMENTO PNEUMATICO E ARRUMACAO DOS MOLDES 1 MOTOR ELETRICO POT 1 CV REDUTOR DE VELOCIDADE | BR 180.01/05/10/05B/10C/04A | UNIDADE DE CHAPAS ACRILICAS U-183 | 6 | R$ 41.299,50 |
| 137 | MÁQUINAS E EQUIPAMENTOS | MESA EM ACO CARBONO DE EXTRAÇAO (DESMOLDAGEM) DE CHAPAS EM ACRILICO COM MOTOR 25 CV E REDUTOR DIM 1.700 X 1.200 MM | MT 180.01/2 | UNIDADE DE CHAPAS ACRILICAS U-183 | 2 | R$ 7.950,75 |
| 138 | MÁQUINAS E EQUIPAMENTOS | MESA P/LAVAGEM A QUENTE DAS CHAPAS EM ACRILICO EM ACO CARBONO DIM 8000X1800 MM C/PAINEL DE CONTROLE 2 MOTORES ELETRICOS POT 2 CV E REDUTORES DE VELOCIDADE | ML 180.01/02 | UNIDADE DE CHAPAS ACRILICAS U-183 | 2 | R$ 152.649,00 |
| 139 | MÁQUINAS E EQUIPAMENTOS | MESA TRANSPORTADORA P/CHAPAS EM ACRILICO EM ACO CARBONO DIM 3000X1200 MM C/ RODIZIOS DE BORRACHA COM ELEVACAO PNEUMATICA 1 MOTOR ELETRICO POT 1 CV REDUTOR DE VELOCIDADE E ACIONAMENTO POR CORRENTE | MT 180.03 B/04B/4C/4D/14B/15B/06A/06B/05A/07A/08A/09A/10A/11A | UNIDADE DE CHAPAS ACRILICAS U-183 | 14 | R$ 89.539,50 |
| 140 | MÁQUINAS E EQUIPAMENTOS | MESA TRANSPORTADORA P/CHAPAS EM ACRILICO EM ACO CARBONO DIM 3000X1200 MM C/RODIZIOS DE BORRACHA E ACIONAMENTO POR CORRENTE MOR 1CV E REDUTOR 1 CV | MT 180.07A/08A/09A/10A/08B/09B/10B | UNIDADE DE CHAPAS ACRILICAS U-183 | 7 | R$ 44.769,75 |
| 141 | MÁQUINAS E EQUIPAMENTOS | MISTURADOR ELETRICO DE BANCADA 5 CV | | UNIDADE DE CHAPAS ACRILICAS U-183 | 1 | R$ 13.537,50 |
| 142 | MÁQUINAS E EQUIPAMENTOS | PAINEL COM INVERSOR DE FREQUENCIA FABR. WEG TIPO CFW11.018 DIM. 600 X 500  200 MM | | UNIDADE DE CHAPAS ACRILICAS U-183 | 3 | R$ 25.166,25 |



Este documento é cópia do original, assinado digitalmente por ANA ELISA LAQUIMIA DE SOUZA e Tribunal de Justica do Estado de Sao Paulo, protocolado em 09/09/2026 às 11:37 , sob o número WJM26411429880
Para conferir o original, acesse o site https://esaj.tjsp.jus.br/pastadigital/pg/abrirConferenciaDocumento.do, informe o processo 1115045-55.2025.8.26.0100 e código hcVFAisX.

| *Grupo de Bens: Máquinas e Equipamentos* | | | *QUI - UNIGEL QUIMICOS - UNIDADE ACRILICOS - RESINAS - CANDEIAS - BA* | | | *Data-base:11/2025* |
|---|---|---|---|---|---|---|
| ***Item*** | ***Conta*** | ***Descrição*** | ***Tag*** | ***Setor*** | ***Qtde.*** | ***Valor de Mercado 2025*** |
| 143 | MÁQUINAS E EQUIPAMENTOS | PAINEL COM SOFT STARTE FABR. WEG TIPO SSW07.130, DIM. 600 X 500 X 200 MM | | UNIDADE DE CHAPAS ACRILICAS U-183 | 1 | R$ 6.483,00 |
| 144 | MÁQUINAS E EQUIPAMENTOS | PAINEL DE CONTROLE METALICO DIM 1000X2000X400 MM C/1 PORTA 1 INVERSOR DE FREQUENCIA 1 DISJUNTOR CAP 1000 A 3 CHAVES SELETORAS 3 LAMPADAS SINALIZADORAS 1 BOTOEIRA E CONTACTORAS | | UNIDADE DE CHAPAS ACRILICAS U-183 | 1 | R$ 30.122,25 |
| 145 | MÁQUINAS E EQUIPAMENTOS | PAINEL ELETRICO CCM 440 V, 2 COLUNAS, DIM. 1000 X 2200 X 500 MM COM 8 GAVETAS | CCM-180.01 | UNIDADE DE CHAPAS ACRILICAS U-183 | 1 | R$ 36.822,00 |
| 146 | MÁQUINAS E EQUIPAMENTOS | PAINEL ELETRICO CCM 440 V, 2 COLUNAS, DIM. 1200 X 1500 X 400 MM | MC-180.06 | UNIDADE DE CHAPAS ACRILICAS U-183 | 1 | R$ 24.102,00 |
| 147 | MÁQUINAS E EQUIPAMENTOS | PAINEL ELETRICO CCM 440 V, 5 COLUNAS, DIM. 3000 X 2200 X 500 MM COM 22 GAVETAS | CCM-180.02 | UNIDADE DE CHAPAS ACRILICAS U-183 | 1 | R$ 110.466,75 |
| 148 | MÁQUINAS E EQUIPAMENTOS | PAINEL ELETRICO 220 V DIM. 2100 X 2000 X 600 MM COM 3 MODULOS | QC-183.01 | UNIDADE DE CHAPAS ACRILICAS U-183 | 1 | R$ 84.356,25 |
| 149 | MÁQUINAS E EQUIPAMENTOS | PAINEL ELETRICO CCM 440 V, 4 COLUNAS DIM. 3000 X 2300 X 500 MM COM 18 GAVETAS, NS. 1017649361 COM INVERSOR DE FREQUENCIAS WEG11045 (2012) | | UNIDADE DE CHAPAS ACRILICAS U-183 | 1 | R$ 154.011,75 |
| 150 | MÁQUINAS E EQUIPAMENTOS | PAINEL ELETRICO FABRICANTE DOPPLER METALICO DIM 1600X1750X320 MM C/2 PORTAS 11 LAMPADAS SINALIZADORAS 22 BOTOEIRAS 13 CHAVES SELETORAS 1 AMPERIMETRO 1 VOLTIMETRO 1 SECCIONADORA CAP 600 A E 11 DISJUNTOR-MOTOR12 | | UNIDADE DE CHAPAS ACRILICAS U-183 | 1 | R$ 29.993,25 |



Este documento é cópia do original, assinado digitalmente por ANA ELISA LAQUIMIA DE SOUZA e Tribunal de Justica do Estado de Sao Paulo, protocolado em 09/09/2026 às 11:37 , sob o número WJM26411429880
Para conferir o original, acesse o site https://esaj.tjsp.jus.br/pastadigital/pg/abrirConferenciaDocumento.do, informe o processo 1115045-55.2025.8.26.0100 e código hcVFAisX.

| *Grupo de Bens: Máquinas e Equipamentos* | | | *QUI - UNIGEL QUIMICOS - UNIDADE ACRILICOS - RESINAS - CANDEIAS - BA* | | | *Data-base:11/2025* |
|---|---|---|---|---|---|---|
| ***Item*** | ***Conta*** | ***Descrição*** | ***Tag*** | ***Setor*** | ***Qtde.*** | ***Valor de Mercado 2025*** |
| 151 | MÁQUINAS E EQUIPAMENTOS | PAINEL ELETRICO FABRICANTE EQUIPEL METALICO DIM 1000X2200X350 MM C/9 GAVETAS 16 LAMPADAS SINALIZADORAS 8 BOTOEIRAS 2 CHAVES SELETORAS 1 AMPERIMETRO 1 VOLTIMETRO 1 SECCIONADORA CAP 600 A CONTACTORAS DISJUNTORES E BORNES | | UNIDADE DE CHAPAS ACRILICAS U-183 | 1 | R$ 25.775,25 |
| 152 | MÁQUINAS E EQUIPAMENTOS | PAINEL ELETRICO FABRICANTE EQUIPEL METALICO DIM 3000X2200X350 MM C/4 PORTAS 20 GAVETAS 44 LAMPADAS SINALIZADORAS 22 BOTOEIRAS 2 CHAVES SELETORAS 1 AMPERIMETRO 1 VOLTIMETRO 1 SECCIONADORA CAP 600 A CONTACTORAS DISJUNTORES E BORNES | | UNIDADE DE CHAPAS ACRILICAS U-183 | 1 | R$ 77.326,50 |
| 153 | MÁQUINAS E EQUIPAMENTOS | PAINEL ELETRICO METALICO DIM 1000X2000X700 MM C/1 PORTA DISJUNTORES CONTACTORAS E CHAVES SECCIONADORAS | | UNIDADE DE CHAPAS ACRILICAS U-183 | 1 | R$ 46.864,50 |
| 154 | MÁQUINAS E EQUIPAMENTOS | PAINEL PLC DIM. 900 X 1200 200 MM COM 3 CARTOES, 1 CPU E 1 FONTE | PLC-03 | UNIDADE DE CHAPAS ACRILICAS U-183 | 1 | R$ 38.771,25 |
| 155 | MÁQUINAS E EQUIPAMENTOS | PELICULADEIRA LARG. 2300 MM COM 2 CILINDROS COM MESA TRNSPORTADORA 2300 X 3500 MM COM ROLETES LIVRES | | UNIDADE DE CHAPAS ACRILICAS U-183 | 1 | R$ 86.742,75 |
| 156 | MÁQUINAS E EQUIPAMENTOS | PELICULADEIRA P/CHAPAS EM ACRILICO DIM 5000X2000 MM C/6 CILINDROS EM ACO CARBONO | MS 180.01/02 | UNIDADE DE CHAPAS ACRILICAS U-183 | 2 | R$ 134.760,00 |
| 157 | MÁQUINAS E EQUIPAMENTOS | PLACA AQUECEDORA FABRICANTE FISATOM 350 X 350 MM | | UNIDADE DE CHAPAS ACRILICAS U-183 | 1 | R$ 2.346,75 |
| 158 | MÁQUINAS E EQUIPAMENTOS | PLATAFORMA ELEVATORIA ELETRICA FABR. EIXOMAQ MOD. MH 202000 CAP. 2 TON. DIM. 1900 X 1800 MM, 3 CV | | UNIDADE DE CHAPAS ACRILICAS U-183 | 2 | R$ 173.486,25 |
| 159 | MÁQUINAS E EQUIPAMENTOS | PONTE ROLANTE DUOVIGA MARCA SAMS CAP. 2X3200 KG VAO 12000 MM, ELEV 5000 MM CURSO 50000 MM | PR 180.01B | UNIDADE DE CHAPAS ACRILICAS U-183 | 1 | R$ 226.905,00 |



Este documento é cópia do original, assinado digitalmente por ANA ELISA LAQUIMIA DE SOUZA e Tribunal de Justica do Estado de Sao Paulo, protocolado em 09/09/2026 às 11:37 , sob o número WJM26411429880
Para conferir o original, acesse o site https://esaj.tjsp.jus.br/pastadigital/pg/abrirConferenciaDocumento.do, informe o processo 1115045-55.2025.8.26.0100 e código hcVFAisX.

| *Grupo de Bens: Máquinas e Equipamentos* | | | *QUI - UNIGEL QUIMICOS - UNIDADE ACRILICOS - RESINAS - CANDEIAS - BA* | | | *Data-base:11/2025* |
|---|---|---|---|---|---|---|
| ***Item*** | ***Conta*** | ***Descrição*** | ***Tag*** | ***Setor*** | ***Qtde.*** | ***Valor de Mercado 2025*** |
| 160 | MÁQUINAS E EQUIPAMENTOS | PONTE ROLANTE FABRICANTE DEMAG MOD. P211 ELEVACAO 5000 MM CAP 2 X 5T CURSO 50000 MM VAO 12000 MM DUOVIGA NR. 346119.10 | PR 180.01 | UNIDADE DE CHAPAS ACRILICAS U-183 | 1 | R$ 446.729,25 |
| 161 | MÁQUINAS E EQUIPAMENTOS | PULMAO CILINDRICO VERTICAL EM ACO INOX DIAM 350 MM COMP 480 MM | | UNIDADE DE CHAPAS ACRILICAS U-183 | 1 | R$ 1.513,50 |
| 162 | MÁQUINAS E EQUIPAMENTOS | QUADRO DE COMANDO METALICO DIM 1850X700X650 MM C/2 PORTAS 4 CHAVES SELETORAS 6 BOTOEIRAS 3 LAMPADAS SINALIZADORAS CONTACTORAS DISJUNTORES E CHAVES SECCIONADORAS | | UNIDADE DE CHAPAS ACRILICAS U-183 | 1 | R$ 28.177,50 |
| 163 | MÁQUINAS E EQUIPAMENTOS | QUADRO ELETRICO DE FORCA FABRICANTE FRIOTEC METALICO DIM 400X1150X250 MM C/1 PORTA 2 LAMPADAS SINALIZADORAS 2 BOTOEIRAS 1 CHAVE SELETORA 1 AMPERIMETRO 1 VOLTIMETRO 1 SECCIONADORA CAP 400 A CONTACTORAS DISJUNTORES E BORNES | | UNIDADE DE CHAPAS ACRILICAS U-183 | 1 | R$ 3.849,75 |
| 164 | MÁQUINAS E EQUIPAMENTOS | REATOR CILINDRICO VERTICAL EM ACO INOX DIAM 1240 MM ALT 1630 MM C/PAINEL DE CONTROLE MOTOR ELETRICO POT 2 CV E REDUTOR DE VELOCIDADE | R 181.01A/B | UNIDADE DE CHAPAS ACRILICAS U-183 | 2 | R$ 65.763,75 |
| 165 | MÁQUINAS E EQUIPAMENTOS | REATOR CILINDRICO VERTICAL EM ACO INOX DIAM 2100 MM ALT 4000 MM C/PAINEL DE CONTROLE MOTOR ELETRICO POT 10 CV E REDUTOR DE VELOCIDADE | R 181.02 | UNIDADE DE CHAPAS ACRILICAS U-183 | 1 | R$ 231.433,50 |
| 166 | MÁQUINAS E EQUIPAMENTOS | RESERVATORIO CILINDRICO VERTICAL EM ACO INOX DIAM 760 MM ALT 890 MM COM RODIZIOS | | UNIDADE DE CHAPAS ACRILICAS U-183 | 30 | R$ 203.067,75 |
| 167 | MÁQUINAS E EQUIPAMENTOS | RESERVATORIO DE AR COMPRIMIDO DIAM. 1500 X 2500 MM | V 182.03 | UNIDADE DE CHAPAS ACRILICAS U-183 | 1 | R$ 27.770,25 |



Este documento é cópia do original, assinado digitalmente por ANA ELISA LAQUIMIA DE SOUZA e Tribunal de Justica do Estado de Sao Paulo, protocolado em 09/09/2026 às 11:37 , sob o número WJM26411429880 .
Para conferir o original, acesse o site https://esaj.tjsp.jus.br/pastadigital/pg/abrirConferenciaDocumento.do, informe o processo 1115045-55.2025.8.26.0100 e código hcVFAisX.

| *Grupo de Bens: Máquinas e Equipamentos* | | | *QUI - UNIGEL QUIMICOS - UNIDADE ACRILICOS - RESINAS - CANDEIAS - BA* | | | *Data-base:11/2025* |
|---|---|---|---|---|---|---|
| ***Item*** | ***Conta*** | ***Descrição*** | ***Tag*** | ***Setor*** | ***Qtde.*** | ***Valor de Mercado 2025*** |
| 168 | MÁQUINAS E EQUIPAMENTOS | SERRA ELETROPNEUMATICA PARA CHAPAS DE ACRILICO FABR. GIBEN MOD. SMART SF SERIAL 910354, LARG. 4000 MM COM SISTEMA DE FILTRO DE 12 MANGAS DIM. 250 3000 MM CADA MANGA ((51) 3451-5269) E EXAUSTOR EXAUSTEC MOD. ESE 630/4-II, NR. PI 1828, 7,5 HP/ 1780 RPM | | UNIDADE DE CHAPAS ACRILICAS U-183 | 1 | R$ 180.296,25 |
| 169 | MÁQUINAS E EQUIPAMENTOS | SILO CILINDRICO VERTICAL EM ACO INOX DIAM 1560 MM ALT 2000 MM C/FUNDO CONICO COM ISOLAMENTO TERMICO | | UNIDADE DE CHAPAS ACRILICAS U-183 | 1 | R$ 52.896,75 |
| 170 | MÁQUINAS E EQUIPAMENTOS | SISTEMA DE ARMAZENAGEM TIPO CANTILEVER (PORTA PALLETS) COM 4 PRATELEIRAS H= 5.000 X 30.000 MM (EXPEDIÇAO) | | UNIDADE DE CHAPAS ACRILICAS U-183 | 1 | R$ 278.051,25 |
| 171 | MÁQUINAS E EQUIPAMENTOS | SISTEMA DE EXAUSTÃO COM 2 COIFAS DIM. 1000 X 800 X 150 MM | C 183.28 | UNIDADE DE CHAPAS ACRILICAS U-183 | 1 | R$ 13.417,50 |
| 172 | MÁQUINAS E EQUIPAMENTOS | STEAKER AUTOMATICO P/ TRANSPORTE DE CHAPA A MESA DE INSPECAO | | UNIDADE DE CHAPAS ACRILICAS U-183 | 1 | R$ 85.601,25 |
| 173 | MÁQUINAS E EQUIPAMENTOS | TALHA ELETRICA FABRICANTE DEMAG CURSO 24000 MM ELEVACAO 3500 MM CAP 0.25 TON | TL 183.04/07/09 | UNIDADE DE CHAPAS ACRILICAS U-183 | 3 | R$ 51.611,25 |
| 174 | MÁQUINAS E EQUIPAMENTOS | TALHA ELETRICA FABRICANTE DEMAG ELEVACAO 2500 MM CAP 500 KG CURSO 4200 MM | TL 183.03 | UNIDADE DE CHAPAS ACRILICAS U-183 | 1 | R$ 11.472,75 |
| 175 | MÁQUINAS E EQUIPAMENTOS | TALHA PNEUMATICA FABR. ATLAS COPCO TIPO LL500EX CAP. 500 KG | | UNIDADE DE CHAPAS ACRILICAS U-183 | 2 | R$ 13.916,25 |
| 176 | MÁQUINAS E EQUIPAMENTOS | TALHA PNEUMATICA FABR. MONTERROSO ELEVACAO 3200 MM CAP 250 KG CURSO 1250 MM | TL 180.01 | UNIDADE DE CHAPAS ACRILICAS U-183 | 2 | R$ 15.273,00 |



Este documento é cópia do original, assinado digitalmente por ANA ELISA LAQUIMIA DE SOUZA e Tribunal de Justica do Estado de Sao Paulo, protocolado em 09/09/2026 às 11:37 , sob o número WJM26411429880 .
Para conferir o original, acesse o site https://esaj.tjsp.jus.br/pastadigital/pg/abrirConferenciaDocumento.do, informe o processo 1115045-55.2025.8.26.0100 e código hcVFAisX.

| *Grupo de Bens: Máquinas e Equipamentos* | | | *QUI - UNIGEL QUIMICOS - UNIDADE ACRILICOS - RESINAS - CANDEIAS - BA* | | | *Data-base:11/2025* |
|---|---|---|---|---|---|---|
| ***Item*** | ***Conta*** | ***Descrição*** | ***Tag*** | ***Setor*** | ***Qtde.*** | ***Valor de Mercado 2025*** |
| 177 | MÁQUINAS E EQUIPAMENTOS | TALHA PNEUMATICA FABR. MONTERROSO MOD. DP120 ELEVACAO 3200 MM CAP 500 KG CURSO 1250 MM | TL 180.02 | UNIDADE DE CHAPAS ACRILICAS U-183 | 2 | R$ 15.398,25 |
| 178 | MÁQUINAS E EQUIPAMENTOS | TANQUE CILINDRICO VERTICAL EM ACO CARBONO DIAM. 900 X 1600 MM COM AGITADOR E 3 CELULAS DE CARGA | TQ 183.30/ 31/ 32 | UNIDADE DE CHAPAS ACRILICAS U-183 | 3 | R$ 35.718,75 |
| 179 | MÁQUINAS E EQUIPAMENTOS | TANQUE CILINDRICO VERTICAL EM ACO CARBONO DIAM 2680 MM ALT 2170 MM REVESTIDO C/ISOLAMENTO TERMICO | TQ 181.1 A 5 | UNIDADE DE CHAPAS ACRILICAS U-183 | 5 | R$ 401.733,75 |
| 180 | MÁQUINAS E EQUIPAMENTOS | TANQUE DE AR COMPRIMIDO DIAM. 1000 X 2500 MM | V 183.08 | UNIDADE DE CHAPAS ACRILICAS U-183 | 1 | R$ 28.374,75 |
| 181 | MÁQUINAS E EQUIPAMENTOS | TANQUE P/ESTOCAGEM DE PMMA CILINDRICO VERTICAL EM ACO CARBONO DIAM 1650 MM ALT 1700 MM REVESTIDO C/ISOLAMENTO TERMICO | | UNIDADE DE CHAPAS ACRILICAS U-183 | 5 | R$ 196.897,50 |
| 182 | MÁQUINAS E EQUIPAMENTOS | TANQUE P/XAROPE CILINDRICO VERTICAL EM ACO INOX DIAM 650 MM COMP 800 MM C/MOTOR ELETRICO POT 0.75 CV | TQ 183.33/34 | UNIDADE DE CHAPAS ACRILICAS U-183 | 2 | R$ 39.722,25 |
| 183 | MÁQUINAS E EQUIPAMENTOS | TORRE DE RESFRIAMENTO FABRICANTE ALPINA MOD 323A19, DIM. 2140 X 1720 X 3000 MM COM VENT. NA LATERAL DIAM. 1200 MM | T 182.01 | UNIDADE DE CHAPAS ACRILICAS U-183 | 1 | R$ 24.057,75 |
| 184 | MÁQUINAS E EQUIPAMENTOS | TRANSFORMADOR A SECO FABR. PELTON TIPO 2128 POT. 15 KVA/ 460-220 V (ANO 75) | TF-180.07/09 | UNIDADE DE CHAPAS ACRILICAS U-183 | 2 | R$ 21.118,50 |
| 185 | MÁQUINAS E EQUIPAMENTOS | TROCADOR DE CALOR EM U DIAM. 250 X 6000 MM | P 181.01A/B | UNIDADE DE CHAPAS ACRILICAS U-183 | 1 | R$ 9.590,25 |
| 186 | MÁQUINAS E EQUIPAMENTOS | TROCADOR DE CALOR FABRICANTE APV A PLACAS DE QTDE 24 EM INOX, DIM 400X1100X150 MM, ABERTURA MAX. 400 MM, NS. 47 (ANO 79) | P 182.01 | UNIDADE DE CHAPAS ACRILICAS U-183 | 1 | R$ 55.601,25 |



Este documento é cópia do original, assinado digitalmente por ANA ELISA LAQUIMIA DE SOUZA e Tribunal de Justica do Estado de Sao Paulo, protocolado em 09/09/2026 às 11:37 , sob o número WJM12641142988O
Para conferir o original, acesse o site https://esaj.tjsp.jus.br/pastadigital/pg/abrirConferenciaDocumento.do, informe o processo 1115045-55.2025.8.26.0100 e código hcVFAisX.

| *Grupo de Bens: Máquinas e Equipamentos* | | | *QUI - UNIGEL QUIMICOS - UNIDADE ACRILICOS - RESINAS - CANDEIAS - BA* | | | *Data-base:11/2025* |
|---|---|---|---|---|---|---|
| ***Item*** | ***Conta*** | ***Descrição*** | ***Tag*** | ***Setor*** | ***Qtde.*** | ***Valor de Mercado 2025*** |
| 187 | MÁQUINAS E EQUIPAMENTOS | TROCADOR DE CALOR TIPO CASCO TUBO CILINDRICO HORIZONTAL EM ACO CARBONO DIAM 500 MM COMP 3900 MM REVESTIDO C/ISOLAMENTO TERMICO | P 182.7 | UNIDADE DE CHAPAS ACRILICAS U-183 | 1 | R$ 78.666,75 |
| 188 | MÁQUINAS E EQUIPAMENTOS | TUBULACAO INSTRUMENTACAO VALVULAS E ESTRUTURAS METALICAS NO SETOR UNID. DE CHAPAS ACRILICAS | | UNIDADE DE CHAPAS ACRILICAS U-183 | 1 | R$ 3.363.617,25 |
| 189 | MÁQUINAS E EQUIPAMENTOS | VASO CILINDRICO HORIZONTAL DE AMONIA EM ACO CARBONO DIAM. 500 X 4000 MM | V 180.01 | UNIDADE DE CHAPAS ACRILICAS U-183 | 1 | R$ 23.228,25 |
| 190 | MÁQUINAS E EQUIPAMENTOS | 170 MOLDES DE VIDRO -CAST TEMPERADO - LAMINAS DE 12 MM, 2100 X 2100 MM - 4.4100 FABR. PIKINGTON | | | 1 | R$ 292.022,25 |
| ***Totais*** | | | | | | ***R$ 65.263.633,50*** |



Este documento é cópia do original, assinado digitalmente por ANA ELISA LAQUIMIA DE SOUZA e Tribunal de Justica do Estado de Sao Paulo, protocolado em 09/09/2026 às 11:37 , sob o número WJM26411429880 .
Para conferir o original, acesse o site https://esaj.tjsp.jus.br/pastadigital/pg/abrirConferenciaDocumento.do, informe o processo 1115045-55.2025.8.26.0100 e código hcVFAisX.

| *Grupo de Bens: Máquinas e Equipamentos* | | | *QUI - UNIGEL QUIMICOS - UNIDADE ACRILICOS - RESINAS- CAMAÇARI - BA* | | | *Data-base:11/2025* |
|---|---|---|---|---|---|---|
| ***Item*** | ***Conta*** | ***Descrição*** | ***Tag*** | ***Setor*** | ***Qtde.*** | ***Valor de Mercado 2025 Sucata*** |
| 1 | MÁQUINAS E EQUIPAMENTOS | MISTURADOR DE PCF FABR. MECANOPLAST,105 CV | Q-725 | ESPECIALIDADES PC | 1 | R$ 1.221,20 |
| 2 | MÁQUINAS E EQUIPAMENTOS | SILO FABR. MECANICA CONTINENTAL (MEBA ENGENHARIA) CAP. 7,8 M3, PESO VAZIO 1.500 KG EM AISI 304 | S-722-A | ESPECIALIDADES PC | 1 | R$ 1.105,76 |
| 3 | MÁQUINAS E EQUIPAMENTOS | SILO FABR. MECANICA CONTINENTAL (MEBA ENGENHARIA) CAP. 7,8 M3, PESO VAZIO 1.500 KG EM AISI 304 | S-722-B | ESPECIALIDADES PC | 1 | R$ 1.105,76 |
| 4 | MÁQUINAS E EQUIPAMENTOS | SILO FABR. MECANICA CONTINENTAL CAP. 3,8 M3, PESO VAZIO 1000 KG EM AISI 304 | S-703 | ESPECIALIDADES PC | 1 | R$ 910,64 |
| 5 | MÁQUINAS E EQUIPAMENTOS | TUBULACAO INSTRUMENTACAO C/VALVULAS E ESTRUTURAS METALICAS | | ESPECIALIDADES PC | 1 | R$ 148,98 |
| 6 | MÁQUINAS E EQUIPAMENTOS | FAN COIL FABR. TROX DO BRASIL MOD FC-01 POT FRIGORIFICA 70000 KCAL/H, NS. 2656, 7,5 CV, V= 12300 ME/H, ANO 95 | Q-3920 | EXTRUSAO CHAPAS PLAST | 1 | R$ 554,98 |
| 7 | MÁQUINAS E EQUIPAMENTOS | MAQUINA DE REFRIGERACAO FABR. CARRIER MOD 05900294 ANO 95 | Q-3910 | EXTRUSAO CHAPAS PLAST | 1 | R$ 169,72 |
| 8 | MÁQUINAS E EQUIPAMENTOS | TALHA ELETRICA FABR. DEMAG CAP. 4 TON C/ VIGA I 400 X 20000 MM E TROLEY | Q-3901 | EXTRUSAO CHAPAS PLAST | 1 | R$ 415,20 |
| 9 | MÁQUINAS E EQUIPAMENTOS | TUBULACAO INSTRUMENTACAO C/VALVULAS E ESTRUTURAS METALICAS | | EXTRUSAO CHAPAS PLAST | 1 | R$ 85,85 |
| 10 | MÁQUINAS E EQUIPAMENTOS | BALANCA TIPO PLATAFORMA FABR. TOLEDO MOD 2090 XV ANO 96 CAP 50 KG, PLAT. 500 X 500 MM EM ACO CARBONO (SO PLATAFORMA) | Q-738 | EXTRUSORA - RESINA PC | 1 | R$ 155,90 |
| 11 | MÁQUINAS E EQUIPAMENTOS | BALANCA TIPO PLATAFORMA FABR. TOLEDO MOD 2090 XV CAP 50 KG DIM. 500 X 500 MM EM ACO CARBONO ( SO PLATAFORMA) | Q-711-B | EXTRUSORA - RESINA PC | 1 | R$ 155,90 |
| 12 | MÁQUINAS E EQUIPAMENTOS | BALANCA TIPO PLATAFORMA FABR. TOLEDO MOD 2196 P3 CAP 2500 KG DIM. 2000 X 1000 MM EM ACO CARBONO ANO 90 | Q-712 | EXTRUSORA - RESINA PC | 1 | R$ 228,60 |



Este documento é cópia do original, assinado digitalmente por ANA ELISA LAQUIMIA DE SOUZA e Tribunal de Justica do Estado de Sao Paulo, protocolado em 09/09/2026 às 11:37 , sob o número WJM26411429880 .
Para conferir o original, acesse o site https://esaj.tjsp.jus.br/pastadigital/pg/abrirConferenciaDocumento.do, informe o processo 1115045-55.2025.8.26.0100 e código hcVFAisX.

| *Grupo de Bens: Máquinas e Equipamentos* | | | *QUI - UNIGEL QUIMICOS - UNIDADE ACRILICOS - RESINAS- CAMAÇARI - BA* | | | *Data-base:11/2025* |
|---|---|---|---|---|---|---|
| ***Item*** | ***Conta*** | ***Descrição*** | ***Tag*** | ***Setor*** | ***Qtde.*** | ***Valor de Mercado 2025 Sucata*** |
| 13 | MÁQUINAS E EQUIPAMENTOS | BETONEIRA FABR. CALD. MEC.INOX AS, PV= 2520 KG CAP. 1 TON DIAM. 2000 MM, ANO 83 | Q-724 | EXTRUSORA - RESINA PC | 1 | R$ 318,70 |
| 14 | MÁQUINAS E EQUIPAMENTOS | DESCARREGADOR DE BIG MOD. BAG MASTER FABR. BRABENDER ANO 2002 PARA 800 KG, SCS | Q-770 | EXTRUSORA - RESINA PC | 1 | R$ 1.294,26 |
| 15 | MÁQUINAS E EQUIPAMENTOS | DESCARREGADOR DE BIG MOD. BAG MASTER FABR. BRABENDER ANO 2002 PARA 800 KG, SCS | Q-771 | EXTRUSORA - RESINA PC | 1 | R$ 1.294,26 |
| 16 | MÁQUINAS E EQUIPAMENTOS | DOSADOR FABR. BRABENDER MOD DDW-H31-FW33/0-35 P/SOLIDOS ANO 2002 | Q-2702-E | EXTRUSORA - RESINA PC | 1 | R$ 654,90 |
| 17 | MÁQUINAS E EQUIPAMENTOS | DOSADOR FABR. BRABENDER MOD DDW-H33-RW120-350 P/SOLIDOS ANO 2001 | Q-2702-B | EXTRUSORA - RESINA PC | 1 | R$ 1.009,58 |
| 18 | MÁQUINAS E EQUIPAMENTOS | DOSADOR FABR. BRABENDER MOD DDW-H33-RW120-350 P/SOLIDOS ANO 2001 | Q-2702-A | EXTRUSORA - RESINA PC | 1 | R$ 1.009,58 |
| 19 | MÁQUINAS E EQUIPAMENTOS | DOSADOR FABR. BRABENDER MOD DDW-H33-RW120-350 P/SOLIDOS ANO 2001 | Q-2702-D | EXTRUSORA - RESINA PC | 1 | R$ 1.009,58 |
| 20 | MÁQUINAS E EQUIPAMENTOS | DOSADOR FABR. BRABENDER P/SOLIDOS | Q-2702-C | EXTRUSORA - RESINA PC | 1 | R$ 800,94 |
| 21 | MÁQUINAS E EQUIPAMENTOS | ENSACADEIRA MECANICA FABR. HAVER COM BALANCA, ESTRUTURA METALICA, CADEIRAS DE SACOS, SELAS DE SACOS E CELULA DE CARGA | | EXTRUSORA - RESINA PC | 1 | R$ 1.768,46 |
| 22 | MÁQUINAS E EQUIPAMENTOS | ENSACADEIRA MECANICA FABR. HAVER MOD MEC II-20 , CAP 25 KG COM BALANCA, ESTRUTURA METALICA, CADEIRAS DE SACOS, SELAS DE SACOS, CELULA DE CARGA COM PAINEL E SOPRADOR ANO 2003 | Q-708 | EXTRUSORA - RESINA PC | 1 | R$ 1.768,46 |
| 23 | MÁQUINAS E EQUIPAMENTOS | ENSACADEIRA MECANICA FABR. HAVER TIPO 1L, NS. 7600068 COM BALANCA, ESTRUTURA METALICA, CADEIRAS DE SACOS, SELAS DE SACOS E CELULA DE CARGA ANO 87 | Q-735 | EXTRUSORA - RESINA PC | 1 | R$ 1.768,46 |
| 24 | MÁQUINAS E EQUIPAMENTOS | ENVELOPADEIRA (STRACH) FABR. COLIBRI DIAM. 1500 MM | Q-744-1 | EXTRUSORA - RESINA PC | 1 | R$ 384,68 |



Este documento é cópia do original, assinado digitalmente por ANA ELISA LAQUIMIA DE SOUZA e Tribunal de Justica do Estado de Sao Paulo, protocolado em 09/09/2026 às 11:37 , sob o número WJM26411429880 .
Para conferir o original, acesse o site https://esaj.tjsp.jus.br/pastadigital/pg/abrirConferenciaDocumento.do, informe o processo 1115045-55.2025.8.26.0100 e código hcVFAisX.

| *Grupo de Bens: Máquinas e Equipamentos* | | | *QUI - UNIGEL QUIMICOS - UNIDADE ACRILICOS - RESINAS- CAMAÇARI - BA* | | | *Data-base:11/2025* |
|---|---|---|---|---|---|---|
| ***Item*** | ***Conta*** | ***Descrição*** | ***Tag*** | ***Setor*** | ***Qtde.*** | ***Valor de Mercado 2025 Sucata*** |
| 25 | MÁQUINAS E EQUIPAMENTOS | EXTRUSORA FABR. COPERION PFLEIDERER CWP MOD ZSK92MC, DUPLA ROSCA CORROVANTE, CAP. ESTIMADA 2800 KG/H MAT. POLICARBONATOS, COM MOTOR 650 W, TROCA TELAS AUTOMATICO, UNIDADE DE REFRIGERACAO, BANHEIRA WERNER, FACAS DE AR, PENEIRA DE CLASSIFICACAO JOST, 1 GRANULADOR RIETER, SISTEMA DE CONTROLE PLC, E TROCADOR DE CALOR | Q-2703 | EXTRUSORA - RESINA PC | 1 | R$ 22.921,99 |
| 26 | MÁQUINAS E EQUIPAMENTOS | EXTRUSORA MONOROSCA FABR. REIFENHAUSER MOD EH2400.1.150/33V, DIAM. ROSCA 150 MM, COMPR. DO CILINDRO 30, NS. 1139.0.04.89, COM SISTEMA DE VACUO, TROCA TELAS - BANHO DE REFRIGERACAO WELCOME E PENEIRA VIBRATORIA MAVI UHDE DIM. 600 X 2000 X 350 (H) MM E TROCADOR DE CALOR | Q-1703 | EXTRUSORA - RESINA PC | 1 | R$ 3.492,64 |
| 27 | MÁQUINAS E EQUIPAMENTOS | GRANULADOR RIETER TIPO PRIMO 300U | | EXTRUSORA - RESINA PC | 1 | R$ 382,12 |
| 28 | MÁQUINAS E EQUIPAMENTOS | PAINEL DE CONTROLE FABR. BRABENDER MOD KRUPP W-P ANO 2001 METALICO DIM 80X220X60 C | CCM 2701 | EXTRUSORA - RESINA PC | 1 | R$ 676,22 |
| 29 | MÁQUINAS E EQUIPAMENTOS | SILO FABR. MECANICA CONTINENTAL | S-2702 | EXTRUSORA - RESINA PC | 1 | R$ 4.512,50 |
| 30 | MÁQUINAS E EQUIPAMENTOS | SILO FABR. MECANICA CONTINENTAL EM ACO CARBONO DIAM. 3000 X 5000 X AFUNILA 3000 MM | S-2704 A | EXTRUSORA - RESINA PC | 1 | R$ 5.810,04 |
| 31 | MÁQUINAS E EQUIPAMENTOS | SILO FABR. MECANICA CONTINENTAL EM ACO CARBONO DIAM. 3000 X 5000 X AFUNILA 3000 MM | S-2704 B | EXTRUSORA - RESINA PC | 1 | R$ 6.027,78 |
| 32 | MÁQUINAS E EQUIPAMENTOS | SILO FABR. MECANICA CONTINENTAL EM ACO INOX 304, PESO VAZIO 5700 A6000 KG COM VALVULA ROTATIVA ANO 89 | S-770 | EXTRUSORA - RESINA PC | 1 | R$ 4.885,30 |
| 33 | MÁQUINAS E EQUIPAMENTOS | SILO FABR. MECANICA CONTINENTAL EM AISI 304 , CAP. 1,2 M3, PESO VAZIO 320 KG | S-705 | EXTRUSORA - RESINA PC | 1 | R$ 440,58 |
| 34 | MÁQUINAS E EQUIPAMENTOS | SILO FABR. MECANICA CONTINENTAL EM AISI 304 , CAP. 27,7 M3, PESO VAZIO 4.000 KG, NS. 010174-9-164 ANO 2001 | S-720 | EXTRUSORA - RESINA PC | 1 | R$ 2.515,16 |



Este documento é cópia do original, assinado digitalmente por ANA ELISA LAQUIMIA DE SOUZA e Tribunal de Justica do Estado de Sao Paulo, protocolado em 09/09/2026 às 11:37 , sob o número WJM26411429880
Para conferir o original, acesse o site https://esaj.tjsp.jus.br/pastadigital/pg/abrirConferenciaDocumento.do, informe o processo 1115045-55.2025.8.26.0100 e código hcVFAisX.

| *Grupo de Bens: Máquinas e Equipamentos* | | | *QUI - UNIGEL QUIMICOS - UNIDADE ACRILICOS - RESINAS- CAMAÇARI - BA* | | | *Data-base:11/2025* |
|---|---|---|---|---|---|---|
| ***Item*** | ***Conta*** | ***Descrição*** | ***Tag*** | ***Setor*** | ***Qtde.*** | ***Valor de Mercado 2025 Sucata*** |
| 35 | MÁQUINAS E EQUIPAMENTOS | SILO FABR. MECANICA CONTINENTAL EM AISI 304 , CAP. 29,2 M3, PESO VAZIO 4.150 KG | S-706 | EXTRUSORA - RESINA PC | 1 | R$ 2.599,72 |
| 36 | MÁQUINAS E EQUIPAMENTOS | SILO FABR. MECANICA CONTINENTAL EM AISI 304 , CAP. 36,0 M3, PESO VAZIO 4.800 KG | S-2701 | EXTRUSORA - RESINA PC | 1 | R$ 2.966,16 |
| 37 | MÁQUINAS E EQUIPAMENTOS | SILO FABR. MECANICA CONTINENTAL EM AISI 304 , CAP. 36,25 M3, PESO VAZIO 3.300 KG | S-1702 | EXTRUSORA - RESINA PC | 1 | R$ 2.120,54 |
| 38 | MÁQUINAS E EQUIPAMENTOS | SILO FABR. MECANICA CONTINENTAL EM AISI 304 , CAP. 36,25 M3, PESO VAZIO 3.300 KG | S-702 | EXTRUSORA - RESINA PC | 1 | R$ 2.120,54 |
| 39 | MÁQUINAS E EQUIPAMENTOS | SILO FABR. MECANICA CONTINENTAL EM AISI 304, PESO VAZIO 2.800 KG, CAP. 29,2 M3 | S-1704 B | EXTRUSORA - RESINA PC | 1 | R$ 2.465,90 |
| 40 | MÁQUINAS E EQUIPAMENTOS | SILO FABR. MECANICA CONTINENTAL EM AISI 304, PESO VAZIO 2.800 KG, CAP. 29,2 M3 | S-1704 A | EXTRUSORA - RESINA PC | 1 | R$ 2.465,90 |
| 41 | MÁQUINAS E EQUIPAMENTOS | TERMO IMPRESSORA PARA HOT STAMP FABR. WUTZL MOD P.25.E | Q-714 | EXTRUSORA - RESINA PC | 1 | R$ 103,92 |
| 42 | MÁQUINAS E EQUIPAMENTOS | TRANSPORTADOR DE CORREIA DIM. 500 X 7000 MM | Q-709 | EXTRUSORA - RESINA PC | 1 | R$ 381,56 |
| 43 | MÁQUINAS E EQUIPAMENTOS | TROCADOR DE CALOR FABR. PHE C/41 PLACAS | E-2703 B | EXTRUSORA - RESINA PC | 1 | R$ 386,30 |
| 44 | MÁQUINAS E EQUIPAMENTOS | TROCADOR DE CALOR FABR. SWEP MOD GX 012PX105 C/200 PLACAS ANO 2001 | E-2701 | EXTRUSORA - RESINA PC | 1 | R$ 1.041,12 |
| 45 | MÁQUINAS E EQUIPAMENTOS | TUBULACAO INSTRUMENTACAO C/VALVULAS E ESTRUTURAS METALICAS | | EXTRUSORA - RESINA PC | 1 | R$ 14.098,53 |
| 46 | MÁQUINAS E EQUIPAMENTOS | VIBRADOR/ DOSADOR FABR. NORMA MOD VE P/SOLIDOS (DDW-H32-FW79/0-150) | Q-1702 | EXTRUSORA - RESINA PC | 1 | R$ 24,25 |
| 47 | MÁQUINAS E EQUIPAMENTOS | BALANCA SEMI-ANALITICA FABR. DENVER INSTRUMENT MOD XP 1500 CAP 1500X0.05 G | LB 105 | LABORATORIO | 1 | R$ 252,50 |
| 48 | MÁQUINAS E EQUIPAMENTOS | BOMBA DE VACUO FABR. TECNAL MOD TE-058 | | LABORATORIO | 1 | R$ 22,85 |



Este documento é cópia do original, assinado digitalmente por ANA ELISA LAQUIMIA DE SOUZA e Tribunal de Justica do Estado de Sao Paulo, protocolado em 09/09/2026 às 11:37 , sob o número WJM26411429880 .
Para conferir o original, acesse o site https://esaj.tjsp.jus.br/pastadigital/pg/abrirConferenciaDocumento.do, informe o processo 1115045-55.2025.8.26.0100 e código hcVFAisX.

| *Grupo de Bens: Máquinas e Equipamentos* | | | *QUI - UNIGEL QUIMICOS - UNIDADE ACRILICOS - RESINAS- CAMAÇARI - BA* | | | *Data-base:11/2025* |
|---|---|---|---|---|---|---|
| ***Item*** | ***Conta*** | ***Descrição*** | ***Tag*** | ***Setor*** | ***Qtde.*** | ***Valor de Mercado 2025 Sucata*** |
| 49 | MÁQUINAS E EQUIPAMENTOS | CABINE DE LUZ PARA COMPARACAO DE CORES CO 6 ILUMINANTES FABR. MACBETH MOD SPECTRA LIGT 3 SPL 65/75 ESTRUTURA METALICA DIM 900X900X600 MM (COMEXIM) | LB-057 | LABORATORIO | 1 | R$ 288,82 |
| 50 | MÁQUINAS E EQUIPAMENTOS | CABINE P/ TESTE DE CHAMA FABR. COMTEC MOD A-3 | LB-098 | LABORATORIO | 1 | R$ 727,45 |
| 51 | MÁQUINAS E EQUIPAMENTOS | CONDUTIVIMETR0 FABR. METROHM MOD. 712 | LB 116 | LABORATORIO | 1 | R$ 103,90 |
| 52 | MÁQUINAS E EQUIPAMENTOS | CONDUTIVÍMETRO FABR. METROHM TOUCH CONTROL NS. 06189-OP02 | CD-002 | LABORATORIO | 1 | R$ 124,70 |
| 53 | MÁQUINAS E EQUIPAMENTOS | ESTUFA FABR. FANEM MOD 320E P/PRODUTO FINAL E INTERMEDIARIO | Q-749-A | LABORATORIO | 1 | R$ 67,55 |
| 54 | MÁQUINAS E EQUIPAMENTOS | MAQUINA DE ENSAIOS DE IMPACTO INDUSTRIAL POR PENDULO FABR. TINIUS OLSEN MOD 892 | LB-099 | LABORATORIO | 1 | R$ 1.745,86 |
| 55 | MÁQUINAS E EQUIPAMENTOS | MAQUINA FABR. KRATOS MOD K2000MP CAP. 2.000 KGF - 220 V, NS. 6118 P/ENSAIO TRACAO | LB-059 | LABORATORIO | 1 | R$ 272,66 |
| 56 | MÁQUINAS E EQUIPAMENTOS | MAQUINA FABR. PRODUTEST P/GRANULOMETRIA | | LABORATORIO | 1 | R$ 126,60 |
| 57 | MÁQUINAS E EQUIPAMENTOS | MAQUINA FABR. TINIUS OLSEN MOD HD94/398 P/ENSAIO DE HDT/VICAT (DINATEST) | LB-129 | LABORATORIO | 1 | R$ 2.868,18 |
| 58 | MÁQUINAS E EQUIPAMENTOS | MULTIDENSIMETRO FABR. METROHM MOD. 645 | | LABORATORIO | 1 | R$ 519,60 |
| 59 | MÁQUINAS E EQUIPAMENTOS | PHMETRO EXTERNO FABR. METTLER TOLEDO AG MOD 320 | LB 100 | LABORATORIO | 1 | R$ 114,30 |
| 60 | MÁQUINAS E EQUIPAMENTOS | PLASTÔMETRO CAPILAR TINIUS MOD. MP600M N° SÉRIE304984-3 | PLST-006 | LABORATORIO | 1 | R$ 1.247,04 |
| 61 | MÁQUINAS E EQUIPAMENTOS | PLASTOMETRO FABR. TINIUS OLSEN MOD MP993 CAPILAR | LB-097 | LABORATORIO | 1 | R$ 1.247,04 |
| 62 | MÁQUINAS E EQUIPAMENTOS | PLASTOMETRO FABR. TINIUS OLSEN MOD MP993 CAPILAR | LB-133 | LABORATORIO | 1 | R$ 1.247,04 |



Este documento é cópia do original, assinado digitalmente por ANA ELISA LAQUIMIA DE SOUZA e Tribunal de Justica do Estado de Sao Paulo, protocolado em 09/09/2026 às 11:37 , sob o número WJM26411429880
Para conferir o original, acesse o site https://esaj.tjsp.jus.br/pastadigital/pg/abrirConferenciaDocumento.do, informe o processo 1115045-55.2025.8.26.0100 e código hcVFAisX.

| *Grupo de Bens: Máquinas e Equipamentos* | | | *QUI - UNIGEL QUIMICOS - UNIDADE ACRILICOS - RESINAS- CAMAÇARI - BA* | | | *Data-base:11/2025* |
|---|---|---|---|---|---|---|
| ***Item*** | ***Conta*** | ***Descrição*** | ***Tag*** | ***Setor*** | ***Qtde.*** | ***Valor de Mercado 2025 Sucata*** |
| 63 | MÁQUINAS E EQUIPAMENTOS | TITULADOR AUTOMATICO FABR. METROHM MOD 702SM | LB 102 | LABORATORIO | 1 | R$ 394,90 |
| 64 | MÁQUINAS E EQUIPAMENTOS | TITULADOR AUTOMATICO FABR. METROHM MOD 798 MPT | LB 120 | LABORATORIO | 1 | R$ 457,24 |
| 65 | MÁQUINAS E EQUIPAMENTOS | LAVADORA ULTRASONIC CLEANER FABR. UNIQUE MOD USC 700 | LB 107 | LABORATORIO | 1 | R$ 18,25 |
| 66 | MÁQUINAS E EQUIPAMENTOS | LAVADORA ULTRASONIC CLEANER FABR. UNIQUE MOD USC 700 | US-002 | LABORATORIO | 1 | R$ 18,25 |
| 67 | MÁQUINAS E EQUIPAMENTOS | PRENSA HIDRAULICA FABR. ENERPAC MESA DIM 90X30X40 MM CAP 50 TON | | MANUTENCAO INDUSTRIAL | 1 | R$ 1.018,00 |
| 68 | MÁQUINAS E EQUIPAMENTOS | FURADEIRA DE COLUNA FABR. KONE MOD. KM40, NR. 1098 | | OFICINA | 1 | R$ 189,76 |
| 69 | MÁQUINAS E EQUIPAMENTOS | PIPE RACK EM ALVENARIA COM TUBULAÇÃO DIAM. 500 X 101 M A CARBONO REVESTIDO | | PIPE RACK | 1 | R$ 28.515,18 |
| 70 | MÁQUINAS E EQUIPAMENTOS | BOMBA DA TORRE DE RESFRIAMENTO CENTRIFUGA FABR. GOULDS MOD. 3196 MT, TAM. 2X3", EM ACO CARBONO, V= 80 M3/H, ALT. MAN. 30 M COM MOTOR 10 CV/ 3500 RPM, NS. 86A6944B | P-608 | PROCESSO-RESINA PC | 1 | R$ 367,02 |
| 71 | MÁQUINAS E EQUIPAMENTOS | BOMBA CENTRIFUGA 5 CV | | PROCESSO-RESINA PC | 2 | R$ 579,72 |
| 72 | MÁQUINAS E EQUIPAMENTOS | BOMBA CENTRIFUGA FABR. CANBERRA MOD 3196 MT, TAM. 2X8-13", ANO 87 VAZAO 3 M3/H ALT MANOMETRICA 30 MCOM MOTOR 10CV/ 1760 RPM, NS. 05A1957.8B (4º PISO) | P104 | PROCESSO-RESINA PC | 1 | R$ 367,02 |
| 73 | MÁQUINAS E EQUIPAMENTOS | BOMBA CENTRIFUGA FABR. CANBERRA MOD 3196 ST ROTOR DIAM 318 MM VAZAO 30 M3/H ALT MA | P-603C | PROCESSO-RESINA PC | 1 | R$ 239,36 |
| 74 | MÁQUINAS E EQUIPAMENTOS | BOMBA CENTRIFUGA FABR. CANBERRA MOD 3196MT TAM.. 1/2 X 3 - 13,VAZAO 40 M3/H CAP 43, NS. 9049077/78B, C/MOTOR ELETRI 12,5 CV / 1.760 RPM EM FOFO | P-1201 A | PROCESSO-RESINA PC | 1 | R$ 307,28 |
| 75 | MÁQUINAS E EQUIPAMENTOS | BOMBA CENTRIFUGA FABR. CANBERRA MOD 3196MT VAZAO 40 M3/H CAP 43, C/MOTOR ELETRI 12,5 CV / 1.760 RPM EM FOFO | P-1201 B | PROCESSO-RESINA PC | 1 | R$ 356,06 |



Este documento é cópia do original, assinado digitalmente por ANA ELISA LAQUIMIA DE SOUZA e Tribunal de Justica do Estado de Sao Paulo, protocolado em 09/09/2026 às 11:37 , sob o número WJM26411429880 .
Para conferir o original, acesse o site https://esaj.tjsp.jus.br/pastadigital/pg/abrirConferenciaDocumento.do, informe o processo 1115045-55.2025.8.26.0100 e código hcVFAisX.

| *Grupo de Bens: Máquinas e Equipamentos* | | | *QUI - UNIGEL QUIMICOS - UNIDADE ACRILICOS - RESINAS- CAMAÇARI - BA* | | | *Data-base:11/2025* |
|---|---|---|---|---|---|---|
| ***Item*** | ***Conta*** | ***Descrição*** | ***Tag*** | ***Setor*** | ***Qtde.*** | ***Valor de Mercado 2025 Sucata*** |
| 76 | MÁQUINAS E EQUIPAMENTOS | BOMBA CENTRIFUGA FABR. CANBERRA MOD 3700 ST, TAM. 1X2-11C ROTOR DIAM 266 MM VAZAO 21 M3/H ALT MAN 149 M, 25 CV/ 1550 RPM | P401D | PROCESSO-RESINA PC | 1 | R$ 1.520,02 |
| 77 | MÁQUINAS E EQUIPAMENTOS | BOMBA CENTRIFUGA FABR. CANBERRA MOD 3700 ST, TAM. 1X2-11C ROTOR DIAM 266 MM VAZAO 21 M3/H ALT MAN 149 M, 25 CV/ 1550 RPM | P401C | PROCESSO-RESINA PC | 1 | R$ 1.520,02 |
| 78 | MÁQUINAS E EQUIPAMENTOS | BOMBA CENTRIFUGA FABR. CANBERRA MOD. 3196 MT TAM. 15X2-13", V= 12,8 M3/H, MATERIAL 316 S, NS. 88A4255, MOTOR 7,5 C/ 1750 RPM | P-630A/ B | PROCESSO-RESINA PC | 2 | R$ 614,58 |
| 79 | MÁQUINAS E EQUIPAMENTOS | BOMBA CENTRIFUGA FABR. CANBERRA MOD. 3196 MT TAM. 1X2-10" EM INOX 316, NS. 91A9504B | P-1802 | PROCESSO-RESINA PC | 1 | R$ 454,94 |
| 80 | MÁQUINAS E EQUIPAMENTOS | BOMBA CENTRIFUGA FABR. CANBERRA MOD. MT 3196 TAM. 1X1.1/2", C/MOTOR DE INDUCAO FABR. G&E POT 5 CV EM ACO CARBONO | P-1202-A/ B | PROCESSO-RESINA PC | 2 | R$ 513,16 |
| 81 | MÁQUINAS E EQUIPAMENTOS | BOMBA CENTRIFUGA FABR. GOULDS MOD 3196MT, TAM. 15X3-13, ROTOR DIAM 305 MM VAZAO 12.95 M3/H ALT MA 43,7, NS. 83A4255B, | P602A | PROCESSO-RESINA PC | 1 | R$ 307,28 |
| 82 | MÁQUINAS E EQUIPAMENTOS | BOMBA CENTRIFUGA FABR. GOULDS MOD 3196MT, TAM. 15X3-13, ROTOR DIAM 305 MM VAZAO 12.95 M3/H ALT MA 43,7, NS. 83A4255B, MAT. 304SS | P602B | PROCESSO-RESINA PC | 1 | R$ 307,28 |
| 83 | MÁQUINAS E EQUIPAMENTOS | BOMBA CENTRIFUGA FABR. GOULDS MOD 8186 MT, TAM. 1/2 X 3 - 13, EM FOFO, NS. 9040779//80B, VAZAO 8.8 M3/H CAP 30 FABR. C/MOTOR ELETRI | P-1203/ A | PROCESSO-RESINA PC | 2 | R$ 614,58 |
| 84 | MÁQUINAS E EQUIPAMENTOS | BOMBA CENTRIFUGA FABR. GOULDS MOD. 3196 MT, TAM. 1X1,5X10, VAZAO 12.8 M3/H CAP 49 FABR. C/MOTOR DE INDUCAO 7,5 CV | P-632 | PROCESSO-RESINA PC | 1 | R$ 307,28 |
| 85 | MÁQUINAS E EQUIPAMENTOS | BOMBA CENTRIFUGA FABR. KSB MOD MEGACHEM 150-400 VAZAO 450 M3/H CAP 61.0 C/MOTOR ELETRICO OP. 368088 | P-620-B | PROCESSO-RESINA PC | 1 | R$ 608,92 |
| 86 | MÁQUINAS E EQUIPAMENTOS | BOMBA CENTRIFUGA FABR. KSB MOD MEGACHEM 150-400 VAZAO 450 M3/H CAP 61.0 C/MOTOR ELETRICO OP. 368377217 | P-620-C | PROCESSO-RESINA PC | 1 | R$ 608,92 |



Este documento é cópia do original, assinado digitalmente por ANA ELISA LAQUIMIA DE SOUZA e Tribunal de Justica do Estado de Sao Paulo, protocolado em 09/09/2026 às 11:37 , sob o número WJM26411429880 .
Para conferir o original, acesse o site https://esaj.tjsp.jus.br/pastadigital/pg/abrirConferenciaDocumento.do, informe o processo 1115045-55.2025.8.26.0100 e código hcVFAisX.

| *Grupo de Bens: Máquinas e Equipamentos* | | | *QUI - UNIGEL QUIMICOS - UNIDADE ACRILICOS - RESINAS- CAMAÇARI - BA* | | | *Data-base:11/2025* |
|---|---|---|---|---|---|---|
| ***Item*** | ***Conta*** | ***Descrição*** | ***Tag*** | ***Setor*** | ***Qtde.*** | ***Valor de Mercado 2025 Sucata*** |
| 87 | MÁQUINAS E EQUIPAMENTOS | BOMBA CENTRIFUGA FABR. KSB MOD MEGACHEM 150-400 VAZAO 450 M3/H CAP 61.5. C/MOTOR ELETRICO, | P-620-A | PROCESSO-RESINA PC | 1 | R$ 608,92 |
| 88 | MÁQUINAS E EQUIPAMENTOS | BOMBA CENTRIFUGA FABR. SUNDYNE SUNSLO MOD. P2000- P2-DCT C/MOTOR ELETRICO POT 50 CV/ 3560 RPM | P407B | PROCESSO-RESINA PC | 1 | R$ 1.268,22 |
| 89 | MÁQUINAS E EQUIPAMENTOS | BOMBA CENTRIFUGA FABR. SUNDYNE SUNSLO MOD. P2000- P2-DCT C/MOTOR ELETRICO POT 50 CV/ 3560 RPM | P407A | PROCESSO-RESINA PC | 1 | R$ 1.268,22 |
| 90 | MÁQUINAS E EQUIPAMENTOS | BOMBA CENTRIFUGA FABR. TK PIPELINE MOD 2V5 ANO 99 C/MOTOR ELETRICO POT 15 CV | Q404 | PROCESSO-RESINA PC | 1 | R$ 468,94 |
| 91 | MÁQUINAS E EQUIPAMENTOS | BOMBA DE ENGRENAGEM FABR. REITEK MOD.LO4127, COM MOTOR 7,5 CV, NS. 18352-0,2 | P-305A | PROCESSO-RESINA PC | 1 | R$ 131,90 |
| 92 | MÁQUINAS E EQUIPAMENTOS | BOMBA DE VACUO FABR. NASH MOD SBH 0821, C/MOTOR ELETRICO POT 15 CV 3500 RPM | C-603A/B | PROCESSO-RESINA PC | 2 | R$ 723,48 |
| 93 | MÁQUINAS E EQUIPAMENTOS | BOMBA DE VACUO FABR. NASH MOD SC6/5 C/MOTOR ELETRICO POT 100 CV 1170 RPM (4º PISO) | C-601 A/B | PROCESSO-RESINA PC | 2 | R$ 1.129,14 |
| 94 | MÁQUINAS E EQUIPAMENTOS | BOMBA DOSADORA ALFA LAVA DE 2 CABEÇOTES, MOTOR 10 CV | P-07 | PROCESSO-RESINA PC | 1 | R$ 73,25 |
| 95 | MÁQUINAS E EQUIPAMENTOS | BOMBA DOSADORA ALFA LAVA EM AISI 316, MOD. N-K31 DE 1 CABEÇOTE, MOTOR 1 CV | P-351 | PROCESSO-RESINA PC | 1 | R$ 51,30 |
| 96 | MÁQUINAS E EQUIPAMENTOS | BOMBA DOSADORA ALFA LAVAL MOD. N-K31 DE 1 CABEÇOTE, MOTOR 0,75 CV | P-502 | PROCESSO-RESINA PC | 1 | R$ 51,30 |
| 97 | MÁQUINAS E EQUIPAMENTOS | BOMBA DOSADORA COM 2 CABEÇOTES FABR. ALFA LAVAL COM 2 CABEÇOTES MOTOR 1,5 CV | P-102A/ B | PROCESSO-RESINA PC | 2 | R$ 146,55 |
| 98 | MÁQUINAS E EQUIPAMENTOS | BOMBA DOSADORA COM 2 CABEÇOTES FABR. ALFA LAVAL COM 2 CABEÇOTES SEM MOTOR | | PROCESSO-RESINA PC | 2 | R$ 146,55 |
| 99 | MÁQUINAS E EQUIPAMENTOS | BOMBA DOSADORA FABR. ALFA LAVAL 1 CABECOTE, COM MOTOR 5 CV | P-180.3 | PROCESSO-RESINA PC | 1 | R$ 51,30 |
| 100 | MÁQUINAS E EQUIPAMENTOS | BOMBA DOSADORA FABR. ALFA LAVAL 1 CABECOTE, COM MOTOR 5 CV | P-201 B | PROCESSO-RESINA PC | 1 | R$ 51,30 |
| 101 | MÁQUINAS E EQUIPAMENTOS | BOMBA DOSADORA FABR. ALFA LAVAL C/2 CABECAS MOTOR ELETRICO POT 1 CV | P-303B | PROCESSO-RESINA PC | 1 | R$ 73,25 |



Este documento é cópia do original, assinado digitalmente por ANA ELISA LAQUIMIA DE SOUZA e Tribunal de Justica do Estado de Sao Paulo, protocolado em 09/09/2026 às 11:37 , sob o número WJM26411429880
Para conferir o original, acesse o site https://esaj.tjsp.jus.br/pastadigital/pg/abrirConferenciaDocumento.do, informe o processo 1115045-55.2025.8.26.0100 e código hcVFAisX.

| *Grupo de Bens: Máquinas e Equipamentos* | | | *QUI - UNIGEL QUIMICOS - UNIDADE ACRILICOS - RESINAS- CAMAÇARI - BA* | | | *Data-base:11/2025* |
|---|---|---|---|---|---|---|
| ***Item*** | ***Conta*** | ***Descrição*** | ***Tag*** | ***Setor*** | ***Qtde.*** | ***Valor de Mercado 2025 Sucata*** |
| 102 | MÁQUINAS E EQUIPAMENTOS | BOMBA DOSADORA FABR. ALFA LAVAL C/2 CABECAS MOTOR ELETRICO POT 1 CV | P-304B | PROCESSO-RESINA PC | 1 | R$ 73,25 |
| 103 | MÁQUINAS E EQUIPAMENTOS | BOMBA DOSADORA FABR. ALFA LAVAL C/2 CABECAS MOTOR ELETRICO POT 1 CV | P-304A | PROCESSO-RESINA PC | 1 | R$ 73,25 |
| 104 | MÁQUINAS E EQUIPAMENTOS | BOMBA DOSADORA FABR. ALFA MOD.LAVAL MOD. NP-32, C/2 CABECAS MOTOR ELETRICO POT 1 CV | P-303A | PROCESSO-RESINA PC | 1 | R$ 300,40 |
| 105 | MÁQUINAS E EQUIPAMENTOS | BOMBA DOSADORA FABR. BRAN LUBBE MOD. MLP-31, NS. 3114858, COM MOTOR 1/3 CV | P-408B | PROCESSO-RESINA PC | 1 | R$ 359,14 |
| 106 | MÁQUINAS E EQUIPAMENTOS | BOMBA DOSADORA DE PISTAO FABR. SIGMA MOD. 2HK-92BA HK, MOTOR 0,5 CV, 2 CABEÇOTES | P-102C | PROCESSO-RESINA PC | 1 | R$ 120,16 |
| 107 | MÁQUINAS E EQUIPAMENTOS | COLUNA DE DESTILACAO FABR. MBA CILINDRICO VERTICAL EM AISI 316 DIAM 870 MM ALT 13700 MM, PESO VAZIO 5.630 KG, COM ISOLAMENTO TERMICO (2º PISO) | T-601 | PROCESSO-RESINA PC | 1 | R$ 1.745,52 |
| 108 | MÁQUINAS E EQUIPAMENTOS | COLUNA DE PURIFICACAO MCA ACOPLAST P/CLORETO DE METILENO ANO 2000 CILINDRICO VERTICAL DIAM.550 X 15371 MM | T-1801 | PROCESSO-RESINA PC | 1 | R$ 314,34 |
| 109 | MÁQUINAS E EQUIPAMENTOS | COMPRESSOR DE AR DE PARAFUSO FABR. MYCOM MOD 200VMD COM TANQUE DIAM 800 MM X 3800 MM, SEPARADOR P/OLEO CILINDRICO HORIZONTAL EM ACO CARBONO, RESFRIADOR DE OLEO E BOMBA DE OLEO E PAINEL DE COMAMDO (UNIDADE MONOQUE) | C990-C | PROCESSO-RESINA PC | 1 | R$ 1.367,74 |
| 110 | MÁQUINAS E EQUIPAMENTOS | COMPRESSOR ROOTS FABR. OMEL MOD. SRH0821, N CAP. 409 NM3/H, 15 CV 3500 RPM | C-701A/B | PROCESSO-RESINA PC | 2 | R$ 799,18 |
| 111 | MÁQUINAS E EQUIPAMENTOS | COMPRESSOR ROOTS FABR. OMEL MOD. SRH0821, N CAP. 409 NM3/H, NS. 96-992-B, 15 CV 3500 RPM | C-703A | PROCESSO-RESINA PC | 1 | R$ 399,58 |
| 112 | MÁQUINAS E EQUIPAMENTOS | CONDENSADOR HORIZONTAL FABR. FLUXOMAQ TIPO CASCO TUBO EM INOX 304 DIAM. 800 X 3500 MM, COM ISOLAMENTO TERMICO, 173 TUBOS DE DIAM. 10 MM, SUPERF. DE TROCA 15,8 M2, PV= 585 KG | E-604 | PROCESSO-RESINA PC | 1 | R$ 833,14 |



Este documento é cópia do original, assinado digitalmente por ANA ELISA LAQUIMIA DE SOUZA e Tribunal de Justica do Estado de Sao Paulo, protocolado em 09/09/2026 às 11:37 , sob o número WJM26411429880 .
Para conferir o original, acesse o site https://esaj.tjsp.jus.br/pastadigital/pg/abrirConferenciaDocumento.do, informe o processo 1115045-55.2025.8.26.0100 e código hcVFAisX.

| *Grupo de Bens: Máquinas e Equipamentos* | | | *QUI - UNIGEL QUIMICOS - UNIDADE ACRILICOS - RESINAS- CAMAÇARI - BA* | | | *Data-base:11/2025* |
|---|---|---|---|---|---|---|
| ***Item*** | ***Conta*** | ***Descrição*** | ***Tag*** | ***Setor*** | ***Qtde.*** | ***Valor de Mercado 2025 Sucata*** |
| 113 | MÁQUINAS E EQUIPAMENTOS | CONJUNTO DE LUBRIFICAÇÃO DE MANCAIS DO EXTRATOR COM 2 BOMBAS DE ENGRENAGEM E TQ DE OLEO DIM. 1000 X 350 X 1500 MM E TRACADOR DE CALOR PEQUENO | P-410 | PROCESSO-RESINA PC | 1 | R$ 293,08 |
| 114 | MÁQUINAS E EQUIPAMENTOS | EXTRATOR FABR. KAWASAKI MOD 10-25 CAP 10.6 TON/H | Q-402 | PROCESSO-RESINA PC | 1 | R$ 124,05 |
| 115 | MÁQUINAS E EQUIPAMENTOS | EXTRATOR FABR. KAWASAKI MOD 10-25 CAP 10.7 TON/H (ANO 83) | Q-401 | PROCESSO-RESINA PC | 1 | R$ 124,05 |
| 116 | MÁQUINAS E EQUIPAMENTOS | EXTRATOR FABR. KAWASAKI MOD 10-25 CAP 14.7 TON/H | Q-403 | PROCESSO-RESINA PC | 1 | R$ 124,05 |
| 117 | MÁQUINAS E EQUIPAMENTOS | FILTRO FABR. DAWYER Q VAZAO 600 M3/H, PESO VAZIO 210 KG EM AISI 304 | F-703 | PROCESSO-RESINA PC | 1 | R$ 677,04 |
| 118 | MÁQUINAS E EQUIPAMENTOS | FILTRO FABR. JOHAMES MELLER, , V= 566 NM3/ H, PV= 210 KG, OS. 678183VERTICAL EM AISI 304 DIAM 300 MM ALT 700 MM | F-705/ 722 | PROCESSO-RESINA PC | 2 | R$ 1.354,08 |
| 119 | MÁQUINAS E EQUIPAMENTOS | FILTRO FABR. JOHANNES MOLLER ANO 83 Q VAZAO 1200 M3/H, PESO 270 KG EM AISI 304 | F-704 | PROCESSO-RESINA PC | 1 | R$ 870,48 |
| 120 | MÁQUINAS E EQUIPAMENTOS | FILTRO FABR. MBA ENGENHARIA V= 0,750 M3, T PROJ. 100 ºC, PV= 204 LGOF. PTC1132/98 | F-721A/ B | PROCESSO-RESINA PC | 2 | R$ 1.315,38 |
| 121 | MÁQUINAS E EQUIPAMENTOS | FILTRO PULSEFLO CILINDRICO VERTICAL EM ACO INOX FABR. AERO MECANICA DARMA MOD. 45.13.93.0 V, DIAM. 1500 X 6000 MM, C/AREA FILTRANTE TOTAL 2.7 M | F-701B | PROCESSO-RESINA PC | 1 | R$ 1.160,64 |
| 122 | MÁQUINAS E EQUIPAMENTOS | FILTRO PULSEFLO CILINDRICO VERTICAL EM ACO INOX FABR. AERO MECANICA DARMA MOD. 45.13.93.0 V, DIAM. 1500 X 6000 MM, C/AREA FILTRANTE TOTAL 2.7 M | F-701C | PROCESSO-RESINA PC | 1 | R$ 1.160,64 |
| 123 | MÁQUINAS E EQUIPAMENTOS | FILTRO PULSEFLO CILINDRICO VERTICAL EM ACO INOX FABR. AERO MECANICA DARMA MOD. 45.13.93.0 V, DIAM. 1500 X 6000 MM, C/AREA FILTRANTE TOTAL 2.7 M (2º PISO) | F-701A | PROCESSO-RESINA PC | 1 | R$ 1.213,38 |
| 124 | MÁQUINAS E EQUIPAMENTOS | FILTRO TIPO CESTO E INOX DIAM. 300 X 700 MM | F-601B/A | PROCESSO-RESINA PC | 2 | R$ 403,00 |
| 125 | MÁQUINAS E EQUIPAMENTOS | FILTRO TIPO CESTO E INOX DIAM. 500 X 1500 MM | F-601C | PROCESSO-RESINA PC | 1 | R$ 241,80 |



Este documento é cópia do original, assinado digitalmente por ANA ELISA LAQUIMIA DE SOUZA e Tribunal de Justica do Estado de Sao Paulo, protocolado em 09/09/2026 às 11:37 , sob o número WJM26411429880 .
Para conferir o original, acesse o site https://esaj.tjsp.jus.br/pastadigital/pg/abrirConferenciaDocumento.do, informe o processo 1115045-55.2025.8.26.0100 e código hcVFAisX.

| *Grupo de Bens: Máquinas e Equipamentos* | | | *QUI - UNIGEL QUIMICOS - UNIDADE ACRILICOS - RESINAS- CAMAÇARI - BA* | | | *Data-base:11/2025* |
|---|---|---|---|---|---|---|
| ***Item*** | ***Conta*** | ***Descrição*** | ***Tag*** | ***Setor*** | ***Qtde.*** | ***Valor de Mercado 2025 Sucata*** |
| 126 | MÁQUINAS E EQUIPAMENTOS | HOMOMIXER DE LAVAGEM DE PCM COM MOTOR 20 CV | Q-405/ 404 | PROCESSO-RESINA PC | 2 | R$ 3.078,40 |
| 127 | MÁQUINAS E EQUIPAMENTOS | HOMOMIXER DE LAVAGEM DE PCM COM MOTOR 20 CV | Q-407/ 406 | PROCESSO-RESINA PC | 2 | R$ 3.078,40 |
| 128 | MÁQUINAS E EQUIPAMENTOS | INTERCABIADOR DE CALO A PLACAS FABR. APV PARA CONDENSACAO DE AMONIA MOD. LR9GN5, NS. 281, T. PROJ. 90 °C, PR. PROJ. 18 KGF/CM2 = PMTA, PR. TESTE HIDROSTATICO 13 KGF/ CM2 COM 135 PARES DE PLACAS 1 SIMPLES | E 993 | PROCESSO-RESINA PC | 1 | R$ 3.852,98 |
| 129 | MÁQUINAS E EQUIPAMENTOS | MISTURADOR DE BPNA C/MOTOR ELETRICO POT 2 CV | Q-101/ 102 | PROCESSO-RESINA PC | 2 | R$ 218,30 |
| 130 | MÁQUINAS E EQUIPAMENTOS | MOINHO FABR. HOSOKAWA MICRON MOD. VP-4S1, 100 CV/ 1770 RPM (3º PISO), COM SISTEMA DE LUBRIFICAÇÃO DOS MANCAIS A OLEO COM 2 BOMBAS DE ENGRENAGEM E 1 TQ DE OLEO 100 X 400 X 500 MM (3º PISO) | Q-502 | PROCESSO-RESINA PC | 1 | R$ 976,96 |
| 131 | MÁQUINAS E EQUIPAMENTOS | POTE CILINDRICO VERTICAL FABR. MEC. CONTINENTAL EM AISI 304 CAP 2.5 M3, PESO VAZIO 1.600 KG COM REVEST,TERMICO E AGITADOR, H= 1700 MM | V-303-1 | PROCESSO-RESINA PC | 1 | R$ 1.190,52 |
| 132 | MÁQUINAS E EQUIPAMENTOS | REATOR CILINDRICO VERTICAL COM AGITADOR EM AISI 316 COM ISOLAMENTO TERMICO DIAM. 2000 X 6000 MM COM AGITADOR | R-302 | PROCESSO-RESINA PC | 1 | R$ 2.938,52 |
| 133 | MÁQUINAS E EQUIPAMENTOS | REATOR FABR. JEAN LIEUTAUD CILINDRICO VERTICAL CAP 5 M3, PESO VAZIO 3.720 KG EM AISI 304 COM AGITADOR E ISOLAMENTO TEMICO | R-304 | PROCESSO-RESINA PC | 1 | R$ 4.535,60 |
| 134 | MÁQUINAS E EQUIPAMENTOS | REATOR FABR. JEAN LIEUTAUD CILINDRICO VERTICAL CAP 6 M3, PESO VAZIO 4.750 KG EM AISI 304 COM AGITADOR E ISOLAMENTO TEMICO | R-303 | PROCESSO-RESINA PC | 1 | R$ 5.791,44 |
| 135 | MÁQUINAS E EQUIPAMENTOS | REATOR FABR. JEAN LIEUTAUD CILINDRICO VERTICAL CAP 7 M3 PESO VAZIO 2.460 KG EM AISI 304 | R-305 | PROCESSO-RESINA PC | 1 | R$ 2.999,36 |
| 136 | MÁQUINAS E EQUIPAMENTOS | REATOR FABR. YUBA CILINDRICO VERTICAL EM ACO CARBONO DIAM 1200 MM ALT 3190 MM | R-1201 | PROCESSO-RESINA PC | 1 | R$ 2.604,76 |



Este documento é cópia do original, assinado digitalmente por ANA ELISA LAQUIMIA DE SOUZA e Tribunal de Justica do Estado de Sao Paulo, protocolado em 09/09/2026 às 11:37 , sob o número WJM26411429880
Para conferir o original, acesse o site https://esaj.tjsp.jus.br/pastadigital/pg/abrirConferenciaDocumento.do, informe o processo 1115045-55.2025.8.26.0100 e código hcVFAisX.

| *Grupo de Bens: Máquinas e Equipamentos* | | | *QUI - UNIGEL QUIMICOS - UNIDADE ACRILICOS - RESINAS- CAMAÇARI - BA* | | | *Data-base:11/2025* |
|---|---|---|---|---|---|---|
| ***Item*** | ***Conta*** | ***Descrição*** | ***Tag*** | ***Setor*** | ***Qtde.*** | ***Valor de Mercado 2025 Sucata*** |
| 137 | MÁQUINAS E EQUIPAMENTOS | RESFRIADOR (TROCADOR DE CALOR A PACAS FABR. APV SERIE 11 MOD LR9AL6 COM 45 PLACAS EM INOX DIM. 2500 X 1000 MM, ABERTURA MAX. 1000 MM, P/CH2, OS. A99/1023, T. PROJ. 80 °C, PR. PROJ. 6,0 KGF/ CM2 (4º PISO), NS. 2113880 ANO 2000 | E1804 | PROCESSO-RESINA PC | 1 | R$ 891,88 |
| 138 | MÁQUINAS E EQUIPAMENTOS | RESFRIADOR FABR. CONFORJA P/AGUA ANO 91 TIPO CASCO TUBO CILINDRICO HORIZONTAL EM ACO CARBONO DIAM. 500 X 4000 MM, CAP 8 M2, PR. PROJ. 7,1 KGF/CM2, T= 79/72 °C | E-1201 | PROCESSO-RESINA PC | 1 | R$ 1.168,82 |
| 139 | MÁQUINAS E EQUIPAMENTOS | RESFRIADOR FABR. CONTINENTAL P/OLIGOMERO DIM. 600 X 300 X 1200 MM, C/AREA TRANSFERENCIA DE CALOR CAP 4.5 M2 COM ISOLAMENTO TERMICO | E-603 | PROCESSO-RESINA PC | 1 | R$ 918,24 |
| 140 | MÁQUINAS E EQUIPAMENTOS | RESFRIADOR FABR. CONTINENTAL P/OLIGOMERO DIM.600 X 300 X 1200 MM, C/AREA TRANSFERENCIA DE CALOR CAP 1.98 M2, 170 KG EM AISI 304 COM ISOLAMENTO TERMICO | | PROCESSO-RESINA PC | 1 | R$ 1.018,70 |
| 141 | MÁQUINAS E EQUIPAMENTOS | RESFRIADOR FABR. GROSSENBACHER MOD. VWK 120-1W, 7,1 KW, Nº 9804236 | | PROCESSO-RESINA PC | 1 | R$ 425,74 |
| 142 | MÁQUINAS E EQUIPAMENTOS | RESFRIADOR TIPO CASCO TUBO , OF. 017/04FABR. GMAM ANO 2005 CILINDRICO HORIZONTAL EM ACO CARBONO CAP 158.5 M2, PV= 49714 KG (2005) | E-601 | PROCESSO-RESINA PC | 1 | R$ 2.455,84 |
| 143 | MÁQUINAS E EQUIPAMENTOS | ROSCA TRANSPORTADORA EM INOX DIAM. 300 X 2500 MM | Q-1701 | PROCESSO-RESINA PC | 1 | R$ 121,70 |
| 144 | MÁQUINAS E EQUIPAMENTOS | RESFRIADOR DE ALIMENTAÇÃO DO V-605 FABR. MEC. CONTINENTAL MOD. MCP, PV. 668 KG DIAM. 700 X 10000 MM, Nº 67-A | E-607 | PROCESSO-RESINA PC | 1 | R$ 750,90 |
| 145 | MÁQUINAS E EQUIPAMENTOS | SECADOR FABR. TAMAGAWA CAP 1000 KG/H C/AREA TRANSFERENCIA DE CALOR 47 M2 | Q-503 | PROCESSO-RESINA PC | 1 | R$ 1.019,96 |
| 146 | MÁQUINAS E EQUIPAMENTOS | SECADOR FABR. TAMAGAWA CAP 875 KG/H C/AREA TRASFERENCIA DE CALOR 44 M2, COM ISOLAMENTO TERMICO | Q-504 | PROCESSO-RESINA PC | 1 | R$ 963,30 |



Este documento é cópia do original, assinado digitalmente por ANA ELISA LAQUIMIA DE SOUZA e Tribunal de Justica do Estado de Sao Paulo, protocolado em 09/09/2026 às 11:37 , sob o número WJM26411429880 .
Para conferir o original, acesse o site https://esaj.tjsp.jus.br/pastadigital/pg/abrirConferenciaDocumento.do, informe o processo 1115045-55.2025.8.26.0100 e código hcVFAisX.

| *Grupo de Bens: Máquinas e Equipamentos* | | | *QUI - UNIGEL QUIMICOS - UNIDADE ACRILICOS - RESINAS- CAMAÇARI - BA* | | | *Data-base:11/2025* |
|---|---|---|---|---|---|---|
| ***Item*** | ***Conta*** | ***Descrição*** | ***Tag*** | ***Setor*** | ***Qtde.*** | ***Valor de Mercado 2025 Sucata*** |
| 147 | MÁQUINAS E EQUIPAMENTOS | SECADOR KNEADER FABR. TAMAGAWA RETANGULAR HORIZONTAL EM ACO CARBONO CAP 875 KG/H ROTOR MOT COM ISOLAMENTO TERMICO (4º PISO) | Q501 | PROCESSO-RESINA PC | 1 | R$ 963,30 |
| 148 | MÁQUINAS E EQUIPAMENTOS | SEPARADOR DE GASES/ CLORETO DE METILENO FABR. MBA ENG, CAP. 0,155 MB, T OP. 10 ºC, PR. MAX TRAB. 1,5, PV. 250 KG DIAM. 500 X 400 MM, NS.CCC169/96 | V-615 | PROCESSO-RESINA PC | 1 | R$ 85,48 |
| 149 | MÁQUINAS E EQUIPAMENTOS | SEPARADOR FABR. TI FAB P/PCM ANO 83 CILINDRICO HORIZONTAL EM ACO CARBONO REVESTIDO DE TITANIO DIAM 1400 X 8000 MM | V-404 | PROCESSO-RESINA PC | 1 | R$ 1.133,30 |
| 150 | MÁQUINAS E EQUIPAMENTOS | SEPARADOR FABR. TI FAB P/PCM ANO 83 CILINDRICO HORIZONTAL EM AISI 316 DIAM 1400 X 8000 MM | V-405 | PROCESSO-RESINA PC | 1 | R$ 1.340,90 |
| 151 | MÁQUINAS E EQUIPAMENTOS | SILO CILINDRICO VERTICAL EM ACO INOX DIAM 1100 MM 1350 MM | | PROCESSO-RESINA PC | 1 | R$ 1.057,30 |
| 152 | MÁQUINAS E EQUIPAMENTOS | SOPRADOR FABR. OMEL TIPO LOBULOS MOD. SRH 2138 COM MOTOR 60 CV/ 1780 RPM\COM FILTRO] COM MISTURADOR MC-702 | C-702 | PROCESSO-RESINA PC | 1 | R$ 1.172,36 |
| 153 | MÁQUINAS E EQUIPAMENTOS | SOPRADOR OMEL TIPO SRH TAM. 0216 COM MOTOR 10 CV , NS. 96995 | C-722B | PROCESSO-RESINA PC | 1 | R$ 351,70 |
| 154 | MÁQUINAS E EQUIPAMENTOS | TALHA ELETRICA COM TROLEY CAP. 1 TON EM VIGA I 250 X 12000 MM | Q-105 | PROCESSO-RESINA PC | 1 | R$ 69,70 |
| 155 | MÁQUINAS E EQUIPAMENTOS | TANQUE CILINDRICO HORIZONTAL EM CARBONO, DIAM 1900 MM COMP 7400 MM, PESO VAZIO 2.850 KG, ANO 2010 | V-502 | PROCESSO-RESINA PC | 1 | R$ 1.200,44 |
| 156 | MÁQUINAS E EQUIPAMENTOS | TANQUE CILINDRICO VERTICAL EM ACO CARBONO CAP 3.2 M3, H= 2000 MM C/ AGITADOR | V-351 | PROCESSO-RESINA PC | 1 | R$ 240,68 |
| 157 | MÁQUINAS E EQUIPAMENTOS | TANQUE CILINDRICO VERTICAL EM ACO CARBONO CAP 3.2 M3, H= 2000 MM C/ AGITADOR | V-304 | PROCESSO-RESINA PC | 1 | R$ 240,68 |
| 158 | MÁQUINAS E EQUIPAMENTOS | TANQUE CILINDRICO VERTICAL EM ACO CARBONO DIAM 1800 MM ALT 3200 MM COM ISOLAMENTO TERMICO | V-1801 | PROCESSO-RESINA PC | 1 | R$ 629,70 |
| 159 | MÁQUINAS E EQUIPAMENTOS | TANQUE CILINDRICO VERTICAL EM ACO CARBONO FABR. CONFORJA CAP 11.3 M3, PESO VAZIO 2.383 KG | V-1202 | PROCESSO-RESINA PC | 1 | R$ 1.003,74 |



Este documento é cópia do original, assinado digitalmente por ANA ELISA LAQUIMIA DE SOUZA e Tribunal de Justica do Estado de Sao Paulo, protocolado em 09/09/2026 às 11:37 , sob o número WJM26411429880 .
Para conferir o original, acesse o site https://esaj.tjsp.jus.br/pastadigital/pg/abrirConferenciaDocumento.do, informe o processo 1115045-55.2025.8.26.0100 e código hcVFAisX.

| *Grupo de Bens: Máquinas e Equipamentos* | | | *QUI - UNIGEL QUIMICOS - UNIDADE ACRILICOS - RESINAS- CAMAÇARI - BA* | | | *Data-base:11/2025* |
|---|---|---|---|---|---|---|
| ***Item*** | ***Conta*** | ***Descrição*** | ***Tag*** | ***Setor*** | ***Qtde.*** | ***Valor de Mercado 2025 Sucata*** |
| 160 | MÁQUINAS E EQUIPAMENTOS | TANQUE CILINDRICO VERTICAL EM ACO CARBONO FABR. CONFORJA CAP 11.3 M3, PESO VAZIO 2.383 KG | V-1203 | PROCESSO-RESINA PC | 1 | R$ 1.003,74 |
| 161 | MÁQUINAS E EQUIPAMENTOS | TANQUE CILINDRICO VERTICAL EM ACO INOX DIAM 400 MM ALT 1000 MM | V-07 | PROCESSO-RESINA PC | 1 | R$ 36,40 |
| 162 | MÁQUINAS E EQUIPAMENTOS | TANQUE CILINDRICO VERTICAL EM INOX FABR. MECANICA CONTINENTAL CAP. 3,1 M3, DIAM. 1500 X 3500 MM, P. V.= 5800 KG COM TAMPOS TORISFERICOS 2:1, NS. 10.109/000 a 003 | V 407 | PROCESSO-RESINA PC | 1 | R$ 3.839,00 |
| 163 | MÁQUINAS E EQUIPAMENTOS | TANQUE CILINDRICO VERTICAL MEC. CONTINENTAL EM AISI 304 CAP 12 M3, H=5000 MM, PESO VAZIO 4.400 KG C/ AGITADOR E ISOLAMENTO TERMICO | V-103 | PROCESSO-RESINA PC | 1 | R$ 3.203,58 |
| 164 | MÁQUINAS E EQUIPAMENTOS | TANQUE DE SODA CAUSTICA FABR. NORDEQ CILINDRICO VERTICAL EM ACO CARBONO CAP 73 M3 | V-101 | PROCESSO-RESINA PC | 1 | R$ 2.653,60 |
| 165 | MÁQUINAS E EQUIPAMENTOS | TANQUE FABR. FLUXOMAC CILINDRICO VERTICAL EM INOX 304 DIAM. INTERNO 5800 X 11380 MM CAP. 280 M3, PV= 10880 KG, NS. 10.229/000 | V-603 | PROCESSO-RESINA PC | 1 | R$ 3.600,71 |
| 166 | MÁQUINAS E EQUIPAMENTOS | TANQUE FABR. FLUXOMAQ CILINDRICO VERTICAL EM ACO CARBONO CAP 32.6 M3, PESO TOTAL 13.000 KG | V-501 | PROCESSO-RESINA PC | 1 | R$ 5.475,68 |
| 167 | MÁQUINAS E EQUIPAMENTOS | TANQUE FABR. MEC. CONTINENTAL CILINDRICO HORIZONTAL CAP 4.4 M3 EM AISI 304, PESO VAZIO 1.300 KG | V-602 | PROCESSO-RESINA PC | 1 | R$ 860,46 |
| 168 | MÁQUINAS E EQUIPAMENTOS | TANQUE FABR. MEC. CONTINENTAL CILINDRICO HORIZONTAL EM ACO CARBONO CAP 4.4 M3 EM AISI 304, PESO VAZIO 1.300 KG | V-601 | PROCESSO-RESINA PC | 1 | R$ 860,46 |
| 169 | MÁQUINAS E EQUIPAMENTOS | TANQUE FABR. MEC. CONTINENTAL CILINDRICO HORIZONTAL EM AÇO CARBONO DIAM 1400 MM COMP 3700, PESO 1.200 KG | V-34-02 | PROCESSO-RESINA PC | 1 | R$ 505,44 |
| 170 | MÁQUINAS E EQUIPAMENTOS | TANQUE FABR. MEC. CONTINENTAL CILINDRICO HORIZONTAL EM AÇO CARBONO PINTADO, DIAM 1400 MM COMP 4200 MM, CAP. 7 M3, PESO VAZIO 1.400 KG | V-604 | PROCESSO-RESINA PC | 1 | R$ 589,68 |
| 171 | MÁQUINAS E EQUIPAMENTOS | TANQUE FABR. MECANICA CONTINENTAL CILINDRICO VERTICAL EM ACO CARBONO CAP 60 L, DIAM. 400 X1500 MM COM REV. TERMICO ANO 83 | V-303-2 | PROCESSO-RESINA PC | 1 | R$ 181,65 |



Este documento é cópia do original, assinado digitalmente por ANA ELISA LAQUIMIA DE SOUZA e Tribunal de Justica do Estado de Sao Paulo, protocolado em 09/09/2026 às 11:37 , sob o número WJM26411429880 .
Para conferir o original, acesse o site https://esaj.tjsp.jus.br/pastadigital/pg/abrirConferenciaDocumento.do, informe o processo 1115045-55.2025.8.26.0100 e código hcVFAisX.

| *Grupo de Bens: Máquinas e Equipamentos* | | | *QUI - UNIGEL QUIMICOS - UNIDADE ACRILICOS - RESINAS- CAMAÇARI - BA* | | | *Data-base:11/2025* |
|---|---|---|---|---|---|---|
| ***Item*** | ***Conta*** | ***Descrição*** | ***Tag*** | ***Setor*** | ***Qtde.*** | ***Valor de Mercado 2025 Sucata*** |
| 172 | MÁQUINAS E EQUIPAMENTOS | TANQUE FABR. MECANICA CONTINENTAL EM ACO CARBONO A-285-C, DiAM. 2400 X 4100 MM CAP.= 31,0 m3, TAMPOS TORISFERICOS PESO VAZIO = 5600 KG | V-408 | PROCESSO-RESINA PC | 1 | R$ 2.358,76 |
| 173 | MÁQUINAS E EQUIPAMENTOS | TANQUE FABR. MINAS GERAIS P/DILUICAO DE PCM CILINDRICO VERTICAL EM ACO CA | V-401 | PROCESSO-RESINA PC | 1 | R$ 467,80 |
| 174 | MÁQUINAS E EQUIPAMENTOS | TANQUE FABR. RECONS ANO 99 CILINDRICO VERTICAL EM ACO CARBONO CAP 2 M3 (2º PISO) | V-1803 | PROCESSO-RESINA PC | 1 | R$ 219,02 |
| 175 | MÁQUINAS E EQUIPAMENTOS | TANQUE FABR. RECONS CILINDRICO VERTICAL EM ACO CARBONO CAP 0.8 M3 | V-1804 | PROCESSO-RESINA PC | 1 | R$ 84,24 |
| 176 | MÁQUINAS E EQUIPAMENTOS | TANQUE FABR. WELCOME CILINDRICO VERTICAL EM ACO CARBONO DIAM 2100 MM ALT 5500 MM, PESO VAZIO 2.866 KGCOM ISOLAMENTO TERMICO | V-990 | PROCESSO-RESINA PC | 1 | R$ 1.388,26 |
| 177 | MÁQUINAS E EQUIPAMENTOS | TANQUE FABR. WELCOME CILINDRICO VERTICAL EM AISI 304 DIAM 800 MM COMP 2000 MM, PESO VAZIO 470 KG | V-607 | PROCESSO-RESINA PC | 1 | R$ 311,10 |
| 178 | MÁQUINAS E EQUIPAMENTOS | TANQUE FABR. WELLCOME CILINDRICO HORIZONTAL EM AÇO CARBONO DIAM 1400 MM COMP 2.340 MM | V-352 | PROCESSO-RESINA PC | 1 | R$ 294,84 |
| 179 | MÁQUINAS E EQUIPAMENTOS | TORRE DE LAVAGEM FABR. CONFORJA ANO 91 CILINDRICO VERTICAL EM ACO CARBONO CAP 6.87, PESO VAZIO 2.126 KG (3º PISO) | T1202 | PROCESSO-RESINA PC | 1 | R$ 945,04 |
| 180 | MÁQUINAS E EQUIPAMENTOS | TORRE DE LAVAGEM FABR. CONFORJA ANO 91 CILINDRICO VERTICAL EM ACO CARBONO CAP 9.14, PESO VAZIO 2.685 KG (3º PISO) | T1203 | PROCESSO-RESINA PC | 1 | R$ 1.346,98 |
| 181 | MÁQUINAS E EQUIPAMENTOS | TORRE DE RESFRIAMENTO FABR. ALPINA MOD 403A19 ANO 86 | E608 | PROCESSO-RESINA PC | 1 | R$ 376,96 |
| 182 | MÁQUINAS E EQUIPAMENTOS | TORRE DE RESFRIAMENTO MARCA ALFATERM DIM. 5000 X 5000 X 5000 MM | TRG-620 A/B | PROCESSO-RESINA PC | 2 | R$ 3.533,48 |
| 183 | MÁQUINAS E EQUIPAMENTOS | TRANSFORMADOR DE FORCA A SECO FABR. ITIRAFOMIL TIPO SECO ANO 2004 POT 30 KVA | | PROCESSO-RESINA PC | 1 | R$ 518,84 |
| 184 | MÁQUINAS E EQUIPAMENTOS | TRANSFORMADOR DE FORCA A SECO FABR. PELTRON ANO 85 TENSAO 15 KV/ 480/ 220-120 V | | PROCESSO-RESINA PC | 4 | R$ 545,80 |



Este documento é cópia do original, assinado digitalmente por ANA ELISA LAQUIMIA DE SOUZA e Tribunal de Justica do Estado de Sao Paulo, protocolado em 09/09/2026 às 11:37 , sob o número WJM26411429880 .
Para conferir o original, acesse o site https://esaj.tjsp.jus.br/pastadigital/pg/abrirConferenciaDocumento.do, informe o processo 1115045-55.2025.8.26.0100 e código hcVFAisX.

| *Grupo de Bens: Máquinas e Equipamentos* | | | *QUI - UNIGEL QUIMICOS - UNIDADE ACRILICOS - RESINAS- CAMAÇARI - BA* | | | *Data-base:11/2025* |
|---|---|---|---|---|---|---|
| ***Item*** | ***Conta*** | ***Descrição*** | ***Tag*** | ***Setor*** | ***Qtde.*** | ***Valor de Mercado 2025 Sucata*** |
| 185 | MÁQUINAS E EQUIPAMENTOS | TRANSFORMADOR DE FORCA FABR. TRAFO MOD YEC 2000 ANO 95 POT 2500 KVA C/3 FASES | TF-2402 | PROCESSO-RESINA PC | 1 | R$ 3.469,02 |
| 186 | MÁQUINAS E EQUIPAMENTOS | TRANSFORMADOR DE FORCA FABR. WESTINGHOUSE MOD H8 ANO 83 C/DESLOCAMENTO ANGULAR 30, POT. 2.500 KVA / 13.800 - 440 V | TF-2401 | PROCESSO-RESINA PC | 1 | R$ 1.609,42 |
| 187 | MÁQUINAS E EQUIPAMENTOS | TRANSFORMADOR DE FORCA FABR. ZILMER TIPO TCI ANO 95 POT 30 KVA | | PROCESSO-RESINA PC | 1 | R$ 379,16 |
| 188 | MÁQUINAS E EQUIPAMENTOS | TROCADOR DE CALOR CILINDRICO HORIZONTAL EM ACO CARBONO DIAM 600 MM COMP 5000 MM | E-1202 | PROCESSO-RESINA PC | 1 | R$ 2.874,66 |
| 189 | MÁQUINAS E EQUIPAMENTOS | TROCADOR DE CALOR CILINDRICO HORIZONTAL EM ACO CARBONO DIAM 600 MM COMP 5000 MM | E-1203 | PROCESSO-RESINA PC | 1 | R$ 2.874,66 |
| 190 | MÁQUINAS E EQUIPAMENTOS | TROCADOR DE CALOR CILINDRICO VERTICAL EM ACO CARBONO DIAM. 600 X 5000 MM C/AREA DE TRANSFERENCIA DE 28 M2 COM ISOLAMENTO TERMICO (2º PISO) | E-611 | PROCESSO-RESINA PC | 1 | R$ 3.234,06 |
| 191 | MÁQUINAS E EQUIPAMENTOS | TROCADOR DE CALOR DIAM. 1000 X 10000 MM COM REVESTIMENTO TERMICO COM CORPO EM ACO CARBONO E 646 TUBOS EM INOX (5º PISO) | E-501 | PROCESSO-RESINA PC | 1 | R$ 3.062,48 |
| 192 | MÁQUINAS E EQUIPAMENTOS | TROCADOR DE CALOR FABR. APV MOD LR9GN6 CILINDRICO HORIZONTAL DIAM 1000 MM COMP 2000 | C-993C | PROCESSO-RESINA PC | 1 | R$ 1.120,66 |
| 193 | MÁQUINAS E EQUIPAMENTOS | TROCADOR DE CALOR FABR. APV MOD LR9GN6 CILINDRICO HORIZONTAL DIAM 1000 MM COMP 2000 | C-993B | PROCESSO-RESINA PC | 1 | R$ 1.120,66 |
| 194 | MÁQUINAS E EQUIPAMENTOS | TROCADOR DE CALOR FABR. APV MOD LR9GN6 CILINDRICO HORIZONTAL DIAM 1000 MM COMP 2000 | C-993A | PROCESSO-RESINA PC | 1 | R$ 1.120,66 |
| 195 | MÁQUINAS E EQUIPAMENTOS | TROCADOR DE CALOR FABR. CONTINENTAL C/AREA DE TROCA DE CALOR 2.34 M2 EM INOX 316 COM ISOLAMENTO TERMICO | E-606A | PROCESSO-RESINA PC | 1 | R$ 248,44 |
| 196 | MÁQUINAS E EQUIPAMENTOS | TROCADOR DE CALOR FABR. CONTINENTAL C/AREA DE TROCA DE CALOR 2.34 M2 EM INOX 316, DIAM. 700 X 6000 MM COM ISOLAMENTO TERMICO | E-1801 | PROCESSO-RESINA PC | 1 | R$ 248,44 |



Este documento é cópia do original, assinado digitalmente por ANA ELISA LAQUIMIA DE SOUZA e Tribunal de Justica do Estado de Sao Paulo, protocolado em 09/09/2026 às 11:37 , sob o número WJM26411429880 .
Para conferir o original, acesse o site https://esaj.tjsp.jus.br/pastadigital/pg/abrirConferenciaDocumento.do, informe o processo 1115045-55.2025.8.26.0100 e código hcVFAisX.

| *Grupo de Bens: Máquinas e Equipamentos* | | | *QUI - UNIGEL QUIMICOS - UNIDADE ACRILICOS - RESINAS- CAMAÇARI - BA* | | | *Data-base:11/2025* |
|---|---|---|---|---|---|---|
| ***Item*** | ***Conta*** | ***Descrição*** | ***Tag*** | ***Setor*** | ***Qtde.*** | ***Valor de Mercado 2025 Sucata*** |
| 197 | MÁQUINAS E EQUIPAMENTOS | TROCADOR DE CALOR FABR. CONTINENTAL C/AREA DE TROCA DE CALOR 2.34 M2 EM INOX 316, DIAM. 700 X 6000 MM COM ISOLAMENTO TERMICO | E-1802 | PROCESSO-RESINA PC | 1 | R$ 248,44 |
| 198 | MÁQUINAS E EQUIPAMENTOS | TROCADOR DE CALOR FABR. FLUXOMAQ CILINDRICO HORIZONTAL EM ACO INOX AISI 316,, DIAM. 900 X 3000 MM, COM ISOLAMENTO TERMICO, CAP 1112 / 680, 43,5 M2, PR. OPERAÇÃO 4,4 KGF/ CM2, T. OPER. 60/ 80 C, OS. 2479 (ANO 83) (4º PISO) | E-602 | PROCESSO-RESINA PC | 1 | R$ 4.090,14 |
| 199 | MÁQUINAS E EQUIPAMENTOS | TROCADOR DE CALOR FABR. FLUXOMAQ TIPO BEM CILINDRICO HORIZONTAL DIAM. 500 X 2000 MM EM ACO INOX AISI 316, C/A, 3.8 M2 (ANO 83) | E-610 | PROCESSO-RESINA PC | 1 | R$ 931,10 |
| 200 | MÁQUINAS E EQUIPAMENTOS | TROCADOR DE CALOR FABR. IND. METALURG. MINAS GERAIS CILINDRICO VERTICAL HORIZONTAL EM ACO INOX 240.316L,AREA DE TROCA CAP 13 M2 DIAM. 600 X 3500 MM COM 62 TUBOS, PV= 717,98 KG | E-609 | PROCESSO-RESINA PC | 1 | R$ 1.775,50 |
| 201 | MÁQUINAS E EQUIPAMENTOS | TUBULACAO INSTRUMENTACAO C/VALVULAS E ESTRUTURAS METALICAS | | PROCESSO-RESINA PC | 1 | R$ 9.944,28 |
| 202 | MÁQUINAS E EQUIPAMENTOS | VASO CILINDRICO HORIZONTAL EM ACO CARBONO DIAM. 600 X 4000 MM | V-991 | PROCESSO-RESINA PC | 1 | R$ 245,98 |
| 203 | MÁQUINAS E EQUIPAMENTOS | VASO CILINDRICO VERTICA LEM ACO CARBONO COM REVESTIMENTO TERMICO DIAM. 1800 X 2500 MM | V-1201 | PROCESSO-RESINA PC | 1 | R$ 374,44 |
| 204 | MÁQUINAS E EQUIPAMENTOS | VASO EM ACO INOX AISI 304, DIAM.800 x 2500 MM, COM ISOLAMENTO TERMICO | V-608 | PROCESSO-RESINA PC | 1 | R$ 184,20 |
| 205 | MÁQUINAS E EQUIPAMENTOS | VASO EM INOX DIAM. 1200 X 1500 X 1000 (AFUNILA) MM (4º PISO) | | PROCESSO-RESINA PC | 1 | R$ 587,52 |
| 206 | MÁQUINAS E EQUIPAMENTOS | VASO FABR. IND METALURGICA MINAS GERAIS P/FLASH EM INOX CILINDRICO VERTICAL DIAM. 1000 X 3000 MM COM REVESTIMENTO TERMICO ANO 2006 CAP 2.30 M3, PR. TRAB. 10 KGF/ CM2, T PROJ. 130 cg, PV= 611,2 KG (5º PISO) | V-503 | PROCESSO-RESINA PC | 1 | R$ 1.098,50 |



Este documento é cópia do original, assinado digitalmente por ANA ELISA LAQUIMIA DE SOUZA e Tribunal de Justica do Estado de Sao Paulo, protocolado em 09/09/2026 às 11:37 , sob o número WJM26411429880 .
Para conferir o original, acesse o site https://esaj.tjsp.jus.br/pastadigital/pg/abrirConferenciaDocumento.do, informe o processo 1115045-55.2025.8.26.0100 e código hcVFAisX.

| *Grupo de Bens: Máquinas e Equipamentos* | | | *QUI - UNIGEL QUIMICOS - UNIDADE ACRILICOS - RESINAS- CAMAÇARI - BA* | | | *Data-base:11/2025* |
|---|---|---|---|---|---|---|
| ***Item*** | ***Conta*** | ***Descrição*** | ***Tag*** | ***Setor*** | ***Qtde.*** | ***Valor de Mercado 2025 Sucata*** |
| 207 | MÁQUINAS E EQUIPAMENTOS | VASO FABR. MEC. CONTINENTAL CILINDRICO HORIZONTAL EM AISI 316 DIAM 1800 MM COMP 7200 MM | V-301 | PROCESSO-RESINA PC | 1 | R$ 2.181,60 |
| 208 | MÁQUINAS E EQUIPAMENTOS | VASO FABR. NORDEQ CILINDRICO VERTICAL EM AISI 304 CAP 2 M3, PESO VAZIO 1.118 KG | V-1002 | PROCESSO-RESINA PC | 1 | R$ 740,00 |
| 209 | MÁQUINAS E EQUIPAMENTOS | VENTILADOR CENTRIFUGO EM FIBRA FABR. OTAM C/MOTOR ELETRICO POT 6 CV/ 3465 RPM, DIAM. 600 MM, VAZAO 1290 M3/H | C-604A/B | PROCESSO-RESINA PC | 2 | R$ 422,00 |
| 210 | MÁQUINAS E EQUIPAMENTOS | TALHA ELETRICA CAP. 2 TON | Q-104 | PRODUCAO | 1 | R$ 427,40 |
| 211 | MÁQUINAS E EQUIPAMENTOS | BOMBA DO POÇO DE TRANSFERENCIA FABR. SCHINEIDER COM MOTOR 5 CV/ 2500 RPM | P-631 | UTILIDADES | 1 | R$ 59,24 |
| ***Totais*** | | | | | | R$ 305.015,00 |



Este documento é cópia do original, assinado digitalmente por ANA ELISA LAQUIMIA DE SOUZA e Tribunal de Justica do Estado de Sao Paulo, protocolado em 09/09/2026 às 11:37 , sob o número WJM26411429880 .
Para conferir o original, acesse o site https://esaj.tjsp.jus.br/pastadigital/pg/abrirConferenciaDocumento.do, informe o processo 1115045-55.2025.8.26.0100 e código hcVFAisX.

| Bens Novas Aquisições 2024 e 2025 | | | | | | |
|---|---|---|---|---|---|---|
| Empresa | Conta Patrimonial | Bem Patrimonial | Descrição Bem Pat | Data Aquisição | Estab. | Valor de Mercado 2025 |
| 350 | 132570.00 | 1800041 | TANQUE DE ÓXIDO DE PROPILENO - V-99, CON | 26-fev-25 | 354 | R$ 939.722,74 |
| 350 | 132570.00 | 1800041 | TANQUE DE ÓXIDO DE PROPILENO - V-99, CON | 25-fev-25 | 354 | R$ 865.887,38 |
| 350 | 132570.00 | 1800041 | TANQUE DE ÓXIDO DE PROPILENO - V-99, CON | 01-set-25 | 354 | R$ 805.476,63 |
| 350 | 132570.00 | 1800041 | TANQUE DE ÓXIDO DE PROPILENO - V-99, CON | 21-fev-25 | 354 | R$ 765.202,80 |
| 350 | 132570.00 | 1800041 | TANQUE DE ÓXIDO DE PROPILENO - V-99, CON | 29-jan-25 | 354 | R$ 738.944,00 |
| 350 | 132570.00 | 1800041 | TANQUE DE ÓXIDO DE PROPILENO - V-99, CON | 28-jan-25 | 354 | R$ 476.573,67 |
| 390 | 132570146 | 60054 | TRANSPORTADOR DE CORREIA - LARGURA CORREI | 16-mai-25 | 399 | R$ 475.566,83 |
| 350 | 132570.00 | 1800041 | TANQUE DE ÓXIDO DE PROPILENO - V-99, CON | 26-fev-25 | 354 | R$ 469.861,37 |
| 350 | 132570.00 | 1800041 | TANQUE DE ÓXIDO DE PROPILENO - V-99, CON | 26-fev-25 | 354 | R$ 456.436,76 |
| 350 | 132570.00 | 1800041 | TANQUE DE ÓXIDO DE PROPILENO - V-99, CON | 08-abr-25 | 354 | R$ 456.436,76 |
| 350 | 132570.00 | 1780051 | CENTRO DE CONTROLE DE MOTORES DE BAIXA | 01-abr-25 | 354 | R$ 369.731,11 |
| 390 | 132570146 | 60054 | TRANSPORTADOR DE CORREIA - 24 POLEGADAS - | 27-jun-25 | 399 | R$ 338.369,06 |
| 390 | 132570146 | 60054 | TRANSPORTADOR DE CORREIA - LARGURA CORREI | 26-jun-25 | 399 | R$ 311.280,10 |
| 390 | 132570146 | 620081 | SOFTWARE IMPORTADO PROJ 62 | 19-dez-24 | 389 | R$ 293.206,96 |
| 390 | 132570146 | 60054 | MOEGA DE RECEBIMENTO - DIMENSAO 3300X4000 | 19-mai-25 | 399 | R$ 235.017,30 |
| 390 | 132570146 | 60054 | TRANSPORTADOR DE CORREIA, FORNECIDO COM | 19-mai-25 | 399 | R$ 159.091,43 |
| 350 | 132570.00 | 1800041 | TANQUE DE ÓXIDO DE PROPILENO - V-99, CON | 03-jul-25 | 354 | R$ 147.670,72 |
| 350 | 132570.00 | 1840051 | BOMBA MAGNETICA MULTIESTAGIO - MODELO SCM | 15-mai-25 | 354 | R$ 145.472,32 |
| 390 | 132570146 | 60054 | MOEGA DE RECEBIMENTO - DIMENSAO 3300X4000 | 27-jun-25 | 399 | R$ 144.042,86 |
| 390 | 132570146 | 60054 | TRANSPORTADOR DE CORREIA - LARGURA CORREI | 19-mai-25 | 399 | R$ 139.186,03 |
| 350 | 132570.00 | 1800041 | TANQUE DE ÓXIDO DE PROPILENO - V-99, CON | 01-set-25 | 354 | R$ 134.246,10 |
| 390 | 132570146 | 60054 | PAINEL DE AUTOMACAO DO PATIO DE ENXOFRE - | 06-ago-25 | 399 | R$ 133.242,73 |
| 390 | 132570146 | 20650051 | LICENÇA DETECÇÃO AUTOMATIZADA DE FALHAS | 19-fev-25 | 391 | R$ 133.183,87 |
| 350 | 132570.00 | 1800041 | TANQUE DE ÓXIDO DE PROPILENO - V-99, CON | 12-jun-25 | 354 | R$ 127.533,80 |
| 350 | 132570.00 | 1800041 | TRANSMISSOR DE NIVEL RADAR - TIPO ANTENA | 22-mai-25 | 354 | R$ 121.443,84 |
| 350 | 132570.00 | 1800041 | TANQUE DE ÓXIDO DE PROPILENO - V-99, CON | 19-set-25 | 354 | R$ 118.136,58 |
| 350 | 132570.00 | 1860051 | SENSOR DE NIVEL - RADIACAO NUCLEAR JUNTO | 14-out-24 | 354 | R$ 102.206,04 |
| 350 | 132570.00 | 1800041 | TANQUE DE ÓXIDO DE PROPILENO - V-99, CON | 28-abr-25 | 354 | R$ 100.684,58 |
| 390 | 132570146 | 60421 | SOFTWARE IMPORTADO - REFERENTE AO PAINEL | 11-ago-25 | 399 | R$ 96.583,53 |
| 350 | 132570.00 | 1860051 | SENSOR DE NIVEL - RADIACAO NUCLEAR - DEVOL | 14-out-24 | 354 | R$ 95.054,75 |
| 390 | 132570146 | 20580054 | TARUGO - DIAMETRO 24POLEGADAS - COMPRIMENT | 04-fev-25 | 391 | R$ 93.600,00 |
| 390 | 132570146 | 60054 | ATENUADOR DE RUIDO - CONEXAO AO PROCESSO | 03-set-25 | 399 | R$ 85.685,05 |
| 350 | 132570.00 | 1800041 | TANQUE DE ÓXIDO DE PROPILENO - V-99, CON | 14-jul-25 | 354 | R$ 75.292,68 |
| 390 | 132570146 | 60054 | TRANSFORMADOR - TRIFASICO - A SECO - TENSAO | 01-ago-25 | 399 | R$ 67.160,88 |
| 390 | 132570146 | 20510081 | SPDA MONTAGEM DA U-920 GALPÃO DE CIANETO | 16-ago-24 | 391 | R$ 64.368,00 |
| 390 | 132570146 | 20370053 | [HIDRANTES PORTARIA E REFEITORIO ] SERVI | 08-fev-24 | 391 | R$ 62.945,20 |
| 390 | 132570146 | 20370053 | [HIDRANTES PORTARIA E REFEITORIO ] SERVI | 08-fev-24 | 391 | R$ 62.945,20 |
| 390 | 132570146 | 20370053 | [HIDRANTES PORTARIA E REFEITORIO ] SERVI | 06-fev-24 | 391 | R$ 53.570,38 |
| 390 | 132570146 | 20370053 | [HIDRANTES PORTARIA E REFEITORIO ] SERVI | 15-jul-24 | 391 | R$ 53.570,38 |
| 390 | 132570146 | 60054 | TRANSMISSOR PRESSAO MANOMETRICA DE PRESS | 28-jul-25 | 399 | R$ 51.496,92 |
| 390 | 132570146 | 60054 | CILINDRO DE COMPOSITE - 6,8 LITROS - 300 B | 28-jul-25 | 399 | R$ 44.640,00 |
| 390 | 132570146 | 20510081 | SPDA MONTAGEM DA UNIDADE U-350 | 20-jun-24 | 391 | R$ 42.704,00 |
| 350 | 132570.00 | 1770053 | KIT DE PECAS ESPECIFICO DO AGITADOR RCI | 17-set-24 | 354 | R$ 41.371,89 |
| 350 | 132570.00 | 1800041 | TANQUE DE ÓXIDO DE PROPILENO - V-99, CON | 05-mai-25 | 354 | R$ 40.273,83 |
| 390 | 132570146 | 20510081 | SPDA MONTAGEM DA UNIDADE U-350 | 06-jun-24 | 391 | R$ 38.464,00 |
| 350 | 132570.00 | 1150421 | SUBSTITUIÇÃO DO CONTROLADOR DO GERADOR. | 21-fev-24 | 353 | R$ 38.281,86 |
| 390 | 132570146 | 60054 | PURGADOR TERMODINAMICO - FLUXO DISTRIBUI | 16-set-25 | 399 | R$ 36.357,90 |
| 390 | 132570146 | 60054 | ROTÂMETRO TIPO RETO - CONEXÃO AO PROCESSO | 14-jul-25 | 399 | R$ 35.154,71 |
| 390 | 132570146 | 20370053 | [HIDRANTES PORTARIA E REFEITORIO ] SERVI | 22-mar-24 | 391 | R$ 34.820,75 |
| 350 | 132570.00 | 1800041 | TANQUE DE ÓXIDO DE PROPILENO - V-99, CON | 19-set-25 | 354 | R$ 33.561,53 |
| 390 | 132570146 | 60054 | TRANSMISSOR DE VAZAO - POS APLICACAO - MED | 28-jul-25 | 399 | R$ 32.573,56 |
| 390 | 132570146 | 20450054 | ROTOR BCB1-50-984 - DIAMETRO 1110 MM - CUB | 31-mai-24 | 391 | R$ 31.171,56 |
| 350 | 132570.00 | 1080054 | CAMARA FRIGORIFICA - MODELO P30659 - MODUL | 10-set-25 | 349 | R$ 29.548,78 |
| 390 | 132570146 | 60054 | TRANSMISSOR PRESSAO MANOMETRICA EM LINHA | 22-ago-25 | 399 | R$ 29.468,61 |
| 390 | 132570146 | 20580054 | ESCOPO DO SERVICO: ? INSTALACAO DA UNIDA | 17-abr-25 | 391 | R$ 29.200,00 |
| 350 | 132570.00 | 980054 | MONITOR DE POSIÇÃO PARA VALVULAS ON/OFF, | 03-jul-24 | 349 | R$ 27.734,73 |
| 350 | 132570.00 | 1800041 | TANQUE DE ÓXIDO DE PROPILENO - V-99, CON | 07-jul-25 | 354 | R$ 26.849,22 |
| 350 | 132570.00 | 1800041 | TRANSMISSOR DE NIVEL RADAR - TIPO ANTENA | 03-jun-25 | 354 | R$ 26.085,02 |

Este documento é cópia do original, assinado digitalmente por ANA ELISA LAQUIMIA DE SOUZA e Tribunal de Justica do Estado de Sao Paulo, protocolado em 09/09/2026 às 11:37 , sob o número WJMJ26411429880
Para conferir o original, acesse o site https://esaj.tjsp.jus.br/pastadigital/pg/abrirConferenciaDocumento.do, informe o processo 1115045-55.2025.8.26.0100 e código hcVFAisX.

| | | | | | | |
|---|---|---|---|---|---|---|
| 390 | 132570146 | 60054 | TRANSMISSOR PRESSAO MANOMETRICA EM LINHA | 24-jul-25 | 399 | R$ 25.305,48 |
| 390 | 132570146 | 60054 | PURGADOR TERMODINAMICO - CONEXAO 3/4POLEG | 04-jun-25 | 399 | R$ 22.356,08 |
| 350 | 132570.00 | 1800041 | TQ283I TELA SOLDADA Q283 PAINEL 2,45 | 18-jul-25 | 354 | R$ 21.288,96 |
| 350 | 132570.00 | 980054 | ESFERA DE ALUMINA 30 MM COMPOSIÇÃO QUÍMI | 29-jul-24 | 349 | R$ 19.967,47 |
| 350 | 132570.00 | 980054 | ESFERA DE ALUMINA 30 MM COMPOSIÇÃO QUÍMI | 29-jul-24 | 349 | R$ 19.967,47 |
| 350 | 132570.00 | 1800041 | TRANSMISSOR DE NIVEL RADAR - TIPO ANTENA | 22-mai-25 | 354 | R$ 18.778,53 |
| 350 | 132570.00 | 3640051 | BOMBA PNEUMATICA / SUCCAO/ DESCARGA 3POL | 04-dez-24 | 352 | R$ 18.729,18 |
| 390 | 132570146 | 20510081 | SPDA MONTAGEM DA U-920 GALPÃO DE CIANETO | 21-out-24 | 391 | R$ 17.872,00 |
| 350 | 132570.00 | 1740081 | QUADRO DE COMANDO CORNETAS | 16-jan-24 | 354 | R$ 16.581,95 |
| 390 | 132570146 | 20450054 | MANGUEIRA BORRACHA P/VAPOR 150# 7KG/CM2 | 11-jul-24 | 391 | R$ 16.209,30 |
| 390 | 132570146 | 60054 | TRANSMISSOR PRESSAO MANOMETRICA EM LINHA | 15-set-25 | 399 | R$ 16.157,55 |
| 390 | 132570146 | 20650051 | LICENÇA DYNASENS INSPEÇÃO SENSITIVA - AR | 19-fev-25 | 391 | R$ 15.603,20 |
| 390 | 132570146 | 60054 | ATUADOR PNEUMATICO - ACAO SIMPLES - 4BAR - | 16-set-25 | 399 | R$ 14.736,35 |
| 350 | 132570.00 | 1800041 | TRANSMISSOR DE PRESSAO DIFERENCIAL - TIPO | 29-ago-25 | 354 | R$ 13.881,98 |
| 350 | 132570.00 | 1800041 | TRANSMISSOR DE PRESSAO DIFERENCIAL - TIPO | 02-set-25 | 354 | R$ 13.881,98 |
| 350 | 132570.00 | 9002025 | STORGE POSIÇÃO 11/12, MARA DELL, MODELO | 18-set-25 | 352 | R$ 13.173,00 |
| 390 | 132570146 | 20700053 | ESGUICHO REGULAVEL - CONEXAO 1.1/2POLEGAD | 19-ago-25 | 391 | R$ 12.627,76 |
| 390 | 132570146 | 60054 | TRANSFORMADOR TRIFASICO A SECO IP 23, US | 14-jul-25 | 399 | R$ 12.276,00 |
| 390 | 132570146 | 20450054 | ROTOR BCB1-50-984 - DIAMETRO 1110 MM - CUB | 11-jun-24 | 391 | R$ 12.253,07 |
| 350 | 132570.00 | 9002025 | APLLOANCE DE BACKUP POSIÇÃO 26/27 | 18-set-25 | 352 | R$ 12.000,00 |
| 390 | 132570146 | 60054 | POSTE CURVO SIMPLES METALICO PARA ENGAST | 02-jun-25 | 399 | R$ 11.942,96 |
| 390 | 132570146 | 60054 | TRAJE ENCAPSULADO - NIVEL A - DUPONT TYCHE | 27-jun-25 | 399 | R$ 10.684,80 |
| 390 | 132570146 | 60054 | TRAJE ENCAPSULADO - NIVEL A - DUPONT TYCHE | 27-jun-25 | 399 | R$ 10.684,80 |
| 390 | 132570146 | 60054 | TRANSMISSOR PRESSAO DIFERENCIAL COPLANAR | 28-ago-25 | 399 | R$ 10.051,91 |
| 390 | 132570146 | 60054 | TRANSMISSOR DE TEMPERATURA - 2 FIOS - ENTR | 08-jul-25 | 399 | R$ 9.930,80 |
| 350 | 132570.00 | 1830051 | TRANSMISSOR DRAGER FIXO - MOD 8100EXD - AL | 21-out-24 | 354 | R$ 9.822,78 |
| 390 | 132570146 | 1920421 | KIT MOTOBOMBA COMBATE A INCENDIO COMPOST | 04-jan-24 | 393 | R$ 9.363,95 |
| 350 | 132570.00 | 3640051 | BOTOEIRA CPEX - PROTECAO EX D - A PROVA DE | 10-out-24 | 352 | R$ 8.982,74 |
| 390 | 132570146 | 60054 | TRANSFORMADOR - TRIFASICO A SECO ENCAPSUL | 12-set-25 | 399 | R$ 8.928,00 |
| 390 | 132570146 | 60054 | FREEZER HORIZONTAL, COM 2 PORTAS, COM CA | 09-set-25 | 399 | R$ 8.388,80 |
| 350 | 132570.00 | 980421 | TRANSPORTE DE COLABORADORES - TAXI | 04-set-24 | 349 | R$ 7.854,00 |
| 390 | 132570146 | 50421 | PAINEL ELETRICO - BAIXA TENSAO 440/220V - | 18-set-24 | 399 | R$ 7.520,00 |
| 350 | 132570.00 | 3640051 | KIT DE LIQUIDO - ESPECIFICO BOMBA PNEUMAT | 18-nov-24 | 352 | R$ 7.143,61 |
| 390 | 132570146 | 60054 | CAIXA DE LIGACAO - TIPO T - DIMENSAO 88X73 | 19-set-25 | 399 | R$ 7.103,50 |
| 390 | 132570146 | 20510081 | SPDA MONTAGEM DA U-920 GALPÃO DE CIANETO | 04-out-24 | 391 | R$ 6.939,28 |
| 350 | 132570.00 | 1780051 | CENTRO DE CONTROLE DE MOTORES DE BAIXA | 12-jun-25 | 354 | R$ 6.784,00 |
| 390 | 132570146 | 20700053 | MANGUEIRA DE INCÊNDIO DIÂMETRO NOMINAL | 22-jul-25 | 391 | R$ 6.727,68 |
| 390 | 132570146 | 20370053 | ESGUICHO REGULAVEL - CONEXAO 1.1/2POLEGAD | 15-fev-24 | 391 | R$ 6.374,59 |
| 390 | 132570146 | 60054 | TRANSMISSOR PRESSAO DIFERENCIAL COPLANAR | 28-jul-25 | 399 | R$ 5.812,82 |
| 390 | 132570146 | 60054 | CAIXA DE FUMES - MATERIAL DO CORPO E DA T | 08-jul-25 | 399 | R$ 5.724,00 |
| 350 | 132570.00 | 1840051 | BOMBA MAGNETICA MULTIESTAGIO MOD SCMH 25 | 25-set-25 | 354 | R$ 5.690,58 |
| 350 | 132570.00 | 980054 | KIT SUPORTE - ESPECIFICO DO MONITOR DE PO | 03-jul-24 | 349 | R$ 5.576,71 |
| 390 | 132570146 | 60054 | CAIXA TIPO PULL POINT - DIAMETRO 3 POLEGA | 03-set-25 | 399 | R$ 5.223,96 |
| 390 | 132570146 | 20690421 | GAMAGRAFIA DAS LINHAS DE CIANETO SOLUÇÃO | 22-abr-25 | 391 | R$ 5.208,00 |
| 350 | 132570.00 | 3640051 | PAINEL TMX-60R EX D - A PROVA DE EXPLOSAO | 25-out-24 | 352 | R$ 5.054,82 |
| 350 | 132570.00 | 3640051 | KIT DE LIQUIDO - ESPECIFICO BOMBA PNEUMAT | 18-nov-24 | 352 | R$ 4.822,02 |
| 350 | 132570.00 | 980054 | ESFERA DE ALUMINA 30 MM COMPOSIÇÃO QUÍMI | 02-ago-24 | 349 | R$ 4.765,56 |
| 350 | 132570.00 | 980054 | ESFERA DE ALUMINA 30 MM COMPOSIÇÃO QUÍMI | 02-ago-24 | 349 | R$ 4.765,55 |
| 390 | 132570146 | 20510081 | SPDA MONTAGEM DA UNIDADE U-350 | 04-out-24 | 391 | R$ 4.724,72 |
| 390 | 132570146 | 60054 | CAIXA DE JUNCAO FOUNDATION FIELDBUS (JBF | 23-jul-25 | 399 | R$ 4.655,02 |
| 390 | 132570146 | 60054 | TRANSMISSOR PRESSAO MANOMETRICA DE PRESS | 23-jul-25 | 399 | R$ 4.631,19 |
| 390 | 132570146 | 60054 | LICENÇA DE USO DE SOFTWARE - FIRMWARE DE | 22-set-25 | 399 | R$ 4.538,62 |
| 390 | 132570146 | 60054 | TRANSMISSOR PRESSAO DIFERENCIAL COPLANAR | 23-jul-25 | 399 | R$ 4.345,41 |
| 350 | 132570.00 | 1800041 | ADAPTADOR DE CALIBRACAO - ESPECIFICO PARA | 24-abr-25 | 354 | R$ 4.275,73 |
| 350 | 132570.00 | 1840051 | BOMBA MAGNETICA MULTIESTAGIO MOD SCMH 25 | 15-mai-25 | 354 | R$ 4.031,45 |
| 390 | 132570146 | 20720441 | SENSOR DE NH3 VP5 COMPRA DE GÁS PADRÃO P | 22-ago-25 | 391 | R$ 3.882,04 |
| 350 | 132570.00 | 1800041 | SPRINKLER DE BULBO TERMICO - MODELO PS-00 | 10-jul-25 | 354 | R$ 3.840,00 |
| 350 | 132570.00 | 1090071 | SOFA CUBE MODELO FIXO 4 PES LUGARES: 01 | 01-mar-24 | 353 | R$ 3.815,52 |
| 390 | 132570146 | 60054 | TRANSFORMADOR - TRIFASICO - A SECO - TENSAO | 04-ago-25 | 399 | R$ 3.814,49 |
| 390 | 132570146 | 50421 | BOMBA SUBMERSIVEL - INOX AISI 304 - POTENC | 16-set-24 | 399 | R$ 3.798,21 |

Este documento é cópia do original, assinado digitalmente por ANA ELISA LAQUIMIA DE SOUZA e Tribunal de Justica do Estado de Sao Paulo, protocolado em 09/09/2026 às 11:37 , sob o número WJMJ26411429880
Para conferir o original, acesse o site https://esaj.tjsp.jus.br/pastadigital/pg/abrirConferenciaDocumento.do, informe o processo 1115045-55.2025.8.26.0100 e código hcVFAisX.

| | | | | | | |
|---|---|---|---|---|---|---|
| 390 | 132570146 | 60054 | SWITCH - NAO GERENCIAVEL - 4 PORTAS - 10/10 | 01-ago-25 | 399 | R$ 3.523,10 |
| 390 | 132570146 | 20370053 | PORTA CORTA FOGO - CONFORME NBR-11742 - CL | 26-mar-25 | 391 | R$ 3.231,94 |
| 390 | 132570146 | 20580054 | TARUGO - DIAMETRO 24POLEGADAS - COMPRIMENT | 12-mar-25 | 391 | R$ 3.225,68 |
| 390 | 132570146 | 20690054 | CILINDRO - CALIBRACAO DETECTOR GAS - CAPAC | 14-abr-25 | 391 | R$ 3.189,06 |
| 390 | 132570146 | 60054 | BOTOEIRA - CAIXA DE ALUMINIO FUNDIDO - TIP | 18-jun-25 | 399 | R$ 3.163,62 |
| 350 | 132570.00 | 1830051 | SENSOR DE MONOXIDO DE CARBONO LS (DRAGER | 21-out-24 | 354 | R$ 3.150,84 |
| 390 | 132570146 | 60054 | LUMINARIA PARA ILUMINACAO NORMAL - EM POL | 10-jul-25 | 399 | R$ 3.010,09 |
| 390 | 132570146 | 20650051 | TV LG 43 LED 4K UR7800 | 17-out-24 | 391 | R$ 2.934,02 |
| 390 | 132570146 | 20340081 | LUMINÁRIA PARA MONTAGEM EMBUTIDA EMBUTID | 26-fev-24 | 391 | R$ 2.877,88 |
| 390 | 132570146 | 20690054 | CILINDRO - CALIBRACAO DETECTOR GAS - CAPAC | 14-abr-25 | 391 | R$ 2.807,89 |
| 390 | 132570146 | 20370053 | MANGUEIRA DE INCÊNDIO DIÂMETRO NOMINAL | 15-fev-24 | 391 | R$ 2.705,36 |
| 390 | 132570146 | 20690054 | LANTERNA DE MAO - CLASSE CLASSIFICADA ZON | 31-mar-25 | 391 | R$ 2.673,41 |
| 350 | 132570.00 | 1090071 | SOFA JAG - MODULO A LUGARES: 02 LUGARES | 01-mar-24 | 353 | R$ 2.603,62 |
| 350 | 132570.00 | 9002025 | APC RACK MOUNT TRANSF | 18-set-25 | 352 | R$ 2.536,00 |
| 390 | 132570146 | 20690054 | PAINEL EM AÇO CARBONO, COM PORTA FRONTAL | 20-mar-25 | 391 | R$ 2.386,02 |
| 390 | 132570146 | 60054 | CAIXA DE LIGACAO PARA INSTALACAO EM ATMO | 03-set-25 | 399 | R$ 2.334,90 |
| 390 | 132570146 | 20550081 | ESCADA TIPO BANQUETA PRO 4 DEGRAUS (BA | 22-jan-25 | 391 | R$ 2.320,00 |
| 390 | 132570146 | 50421 | ESCOPO DE LAMINAÇÃO DE TUBULAÇÃO: SOLDA | 04-nov-24 | 399 | R$ 2.312,00 |
| 350 | 132570.00 | 9002025 | KMM POSIÇÃO 23, MARCA DELL, MODELO | 18-set-25 | 352 | R$ 2.240,00 |
| 390 | 132570146 | 20340081 | QUADRO DE DISTRIBUIÇÃO QD-POSTO MÉDICO | 26-mar-24 | 391 | R$ 2.200,00 |
| 390 | 132570146 | 20370053 | MANGUEIRA DE INCÊNDIO DIÂMETRO NOMINAL | 06-fev-24 | 391 | R$ 2.164,12 |
| 390 | 132570146 | 60054 | BOLSA VERMELHA - MEDIDAS 61,5 CM LARGURA - | 28-ago-25 | 399 | R$ 2.128,95 |
| 350 | 132570.00 | 1800041 | LUMINARIA PUBLICA - LED CLP-A(F) - LINHA I | 21-jul-25 | 354 | R$ 2.095,90 |
| 390 | 132570146 | 20550081 | CAIXA DE JUNÇÃO EM POLIESTER -TIPO DE PRO | 14-ago-24 | 391 | R$ 2.090,86 |
| 350 | 132570.00 | 980054 | SENSOR DE OXIGENIO (O2) PARA MON.ES DE G | 16-ago-24 | 349 | R$ 2.059,83 |
| 390 | 132570146 | 60054 | MANÔMETRO 0 A 7 KGF/CM2 CONEXÃO 1/2"NPT | 02-jun-25 | 399 | R$ 2.050,17 |
| 390 | 132570146 | 20690054 | FOTOCELULA - DETECCAO DE CHAMA UV - MODELO | 16-mai-25 | 391 | R$ 1.998,26 |
| 390 | 132570146 | 60054 | LUMINARIA PARA ILUMINACAO NORMAL TIPO SE | 10-jul-25 | 399 | R$ 1.995,30 |
| 390 | 132570146 | 60054 | CAIXA TIPO PULL POINT - DIAMETRO 3 POLEGA | 09-set-25 | 399 | R$ 1.890,06 |
| 390 | 132570146 | 60054 | POSTE METALICO RETO COM BASE E CHUMBADOR | 02-jun-25 | 399 | R$ 1.875,28 |
| 390 | 132570146 | 20340081 | CAIXA MÚLTIPLA E DE GORDURA COM TAMPA CE | 15-jan-24 | 391 | R$ 1.788,24 |
| 390 | 132570146 | 60054 | CAIXA DE INSPECAO - SPDA - ALUMINIO FUNDID | 19-jun-25 | 399 | R$ 1.784,26 |
| 390 | 132570146 | 20690054 | CATALIZADOR M50 - COMPONENTE B PARA RESIL | 07-abr-25 | 391 | R$ 1.765,27 |
| 390 | 132570146 | 60054 | TORQUIMETRO - TIPO ESTALO ENCAIXE - DIAMET | 27-ago-25 | 399 | R$ 1.758,82 |
| 350 | 132570.00 | 980054 | TACOMETRO - FOTO/CONTATO DIGITAL - DIMENSA | 24-jul-24 | 349 | R$ 1.726,74 |
| 390 | 132570146 | 60054 | LUMINARIA - TIPO ARANDELA - 30 GRAUS - LAMP | 09-set-25 | 399 | R$ 1.720,46 |
| 390 | 132570146 | 20690054 | TALABARTE SDE DUPLO TIPO Y, COM ABSORVED | 16-abr-25 | 391 | R$ 1.696,32 |
| 390 | 132570146 | 60054 | QUADRO DE DISTRIBUICAO - TENSAO 220/127V/ | 21-ago-25 | 399 | R$ 1.600,00 |
| 390 | 132570146 | 60054 | MANGUEIRA FLEXIVEL - INOX - DISPOSITIVO CH | 10-dez-24 | 399 | R$ 1.559,85 |
| 350 | 132570.00 | 1840051 | BOMBA MAGNETICA MULTIESTAGIO - MODELO SCM | 16-mai-25 | 354 | R$ 1.505,78 |
| 390 | 132570146 | 60054 | JOGO DE RESISTENCIAS (RESISTENCIA 15X15X | 18-jun-25 | 399 | R$ 1.500,10 |
| 390 | 132570146 | 60054 | JOGO DE RESISTENCIAS (RESISTENCIA 15X15X | 18-jun-25 | 399 | R$ 1.500,10 |
| 390 | 132570146 | 30421 | 3 TRANSFORMADORES DE BAIXA TENSÃO DE 50 | 27-fev-24 | 399 | R$ 1.440,00 |
| 390 | 132570146 | 30421 | 3 TRANSFORMADORES DE BAIXA TENSÃO DE 50 | 27-fev-24 | 399 | R$ 1.440,00 |
| 390 | 132570146 | 50421 | CAIXA DE BOTOEIRA - POLIAMIDA - DIMENSAO 1 | 05-ago-24 | 399 | R$ 1.405,70 |
| 390 | 132570146 | 1920421 | KIT MOTOBOMBA COMBATE A INCENDIO COMPOST | 04-jan-24 | 393 | R$ 1.404,58 |
| 390 | 132570146 | 20370053 | ADAPTADOR 2.1/2 7,5 FPP NH (F) X 2.1/2 S | 09-fev-24 | 391 | R$ 1.395,00 |
| 350 | 132570.00 | 1530051 | TAG ABV-40006B - VALV. ESF AI 2IN CL300 | 07-mai-24 | 354 | R$ 1.380,94 |
| 350 | 132570.00 | 1090071 | CADEIRA PIPE FIXA QUATRO PES A.CONC/ENC | 01-mar-24 | 353 | R$ 1.347,11 |
| 390 | 132570146 | 20690054 | JOGO CHAVE SOQ. 19KPU 1/4-1.1/4(1/2)(015 | 07-abr-25 | 391 | R$ 1.217,10 |
| 390 | 132570146 | 20690054 | CARRO DE MÃO - CAPACIDADE DE 65L - BRAÇO M | 10-abr-25 | 391 | R$ 1.215,34 |
| 390 | 132570146 | 60054 | MARRETA - OITAVADA - 3.000G - 6X14X60CM - CA | 15-set-25 | 399 | R$ 1.177,26 |
| 390 | 132570146 | 20690054 | TALHA ALAVANCA 750KGX1.5MT | 07-abr-25 | 391 | R$ 1.165,90 |
| 390 | 132570146 | 20690054 | MARRETA DE BRONZE - 5KG - ANTIFAISCANTE - C | 07-abr-25 | 391 | R$ 1.158,25 |
| 390 | 132570146 | 60054 | TRANSFORMADOR TRIFASICO A SECO IP 23, US | 24-set-25 | 399 | R$ 1.132,82 |
| 390 | 132570146 | 20690054 | MARTELO ANTI-RETROCESSO CABO AÇO E POLÍM | 04-abr-25 | 391 | R$ 1.118,24 |
| 390 | 132570146 | 60054 | CAIXA DE EQUALIZACAO - PVC - 160X100MM - BA | 19-jun-25 | 399 | R$ 1.056,03 |
| 390 | 132570146 | 60054 | ESCADA MARINHEIRO COM SAÍDA DE PISCINA E | 01-ago-25 | 399 | R$ 1.051,72 |
| 390 | 132570146 | 20340081 | KIT PORTA DE MADEIRA 90 CM | 28-ago-24 | 391 | R$ 1.020,80 |
| 350 | 132570.00 | 3640051 | KIT DE AR - ESPECIFICO BOMBAS PNEUMATICAS | 18-nov-24 | 352 | R$ 1.016,10 |

Este documento é cópia do original, assinado digitalmente por ANA ELISA LAQUIMIA DE SOUZA e Tribunal de Justica do Estado de Sao Paulo, protocolado em 09/09/2026 às 11:37 , sob o número WJMJ26411429880
Para conferir o original, acesse o site https://esaj.tjsp.jus.br/pastadigital/pg/abrirConferenciaDocumento.do, informe o processo 1115045-55.2025.8.26.0100 e código hcVFAisX.

| | | | | | | |
|---|---|---|---|---|---|---|
| 390 | 132570146 | 60054 | CADINHO - 50ML - TIPO GOOCH FILTRANTE - VID | 11-jun-25 | 399 | R$ 1.013,33 |
| 390 | 132570146 | 20690054 | TALHA MANUAL - ACIONAMENTO MANUAL POR COR | 07-abr-25 | 391 | R$ 874,06 |
| 390 | 132570146 | 20340081 | PORTA DE MADEIRA OCA SOMENTE FORNECIMEN | 28-ago-24 | 391 | R$ 864,00 |
| 390 | 132570146 | 60054 | PAINEL DE AUTOMACAO DO PATIO DE ENXOFRE - | 04-set-25 | 399 | R$ 851,51 |
| 350 | 132570.00 | 1830051 | ADAPTADOR DE CALIBRACAO FKM POLYTRON - VI | 21-out-24 | 354 | R$ 849,42 |
| 350 | 132135.2020.TX2 | 2420031 | ADAPTADOR EXTERNO DE CORRENTE ALTERNADA | 30-jul-24 | 351 | R$ 844,27 |
| 350 | 132570.00 | 1800041 | PROTETOR CONTRA INSETOS - ESPECIFICO PARA | 24-abr-25 | 354 | R$ 826,80 |
| 390 | 132570146 | 20590081 | CATALIZADOR M50 - COMPONENTE B PARA RESIL | 25-mar-25 | 391 | R$ 825,99 |
| 390 | 132570146 | 20690054 | CAIXA DE AGUA MINERAL - SEM GAS - COPO - 20 | 30-mai-25 | 391 | R$ 806,40 |
| 390 | 132570146 | 60054 | QUADRO DE DISTRIBUICAO - TENSAO 220/127V/ | 21-ago-25 | 399 | R$ 800,00 |
| 390 | 132125.2020.AGR | 630054 | MARTELETE ELETROPNEUMATICOVONDER MPV 150 | 17-jan-24 | 387 | R$ 798,40 |
| 390 | 132570146 | 60054 | BOTOEIRA - CAIXA DE ALUMINIO FUNDIDO - TIP | 18-jun-25 | 399 | R$ 790,90 |
| 390 | 132570146 | 60054 | MOLDE EM T MODELAGEM COM MOLDE MAIS | 19-jun-25 | 399 | R$ 790,53 |
| 390 | 132570146 | 60054 | CAIXA DE INSPECAO DE ATERRAMENTO - PVC - T | 19-jun-25 | 399 | R$ 764,18 |
| 390 | 132570146 | 20690054 | JOGO CHAVE SOQ.1/2 SEXT. 10A32MM 24PÇ R6 | 07-abr-25 | 391 | R$ 707,64 |
| 390 | 132570146 | 60054 | POSTE CURVO SIMPLES METALICO PARA ENGAST | 09-jun-25 | 399 | R$ 704,67 |
| 390 | 132570146 | 60054 | PROJETOR LED 150W 6500K BV PT POTÊNCIA: | 27-ago-25 | 399 | R$ 696,50 |
| 390 | 132570146 | 60054 | LUMINARIA TIPO POSTE 30 GRAUS - A PROVA D | 09-set-25 | 399 | R$ 688,44 |
| 350 | 132570.00 | 980054 | MONITOR DE POSIÇÃO PARA VALVULAS ON/OFF, | 11-jul-24 | 349 | R$ 684,16 |
| 390 | 132570146 | 20690054 | MARRETA DE BRONZE 3KG | 07-abr-25 | 391 | R$ 661,60 |
| 390 | 132570146 | 20340081 | TANQUE DE LOUÇA BRANCA 40 LITROS COM CON | 28-mai-24 | 391 | R$ 638,40 |
| 390 | 132570146 | 20690054 | CAIXA PLASTICA P/ARMAZENAGEM DE PARAF. E | 28-mar-25 | 391 | R$ 633,18 |
| 390 | 132570146 | 20690054 | JOGO DE CHAVES COMBINADAS CATRACA FLEX 8 | 07-abr-25 | 391 | R$ 633,14 |
| 390 | 132570146 | 60054 | POSTE CURVO SIMPLES METALICO PARA ENGAST | 10-jun-25 | 399 | R$ 627,32 |
| 390 | 132570146 | 60054 | MARRETA - OITAVADA - 2.000 G - 5,3X5X12,8X3 | 23-jul-25 | 399 | R$ 592,37 |
| 390 | 132570146 | 20700053 | MANGUEIRA DE INCÊNDIO DIÂMETRO NOMINAL | 01-ago-25 | 391 | R$ 592,34 |
| 350 | 132570.00 | 1530051 | TAG ABV-14502A - VALV. ESF AC 1IN CL150 | 07-mai-24 | 354 | R$ 575,81 |
| 350 | 132570.00 | 1770053 | KIT DE PECAS ESPECIFICO DO AGITADOR RCI | 27-set-24 | 354 | R$ 572,46 |
| 390 | 132570146 | 50421 | LUMINÁRIA PORTÁTIL A PROVA DE EXPLOSÃO E | 07-dez-24 | 399 | R$ 549,12 |
| 390 | 132570146 | 60054 | FRASCO DE COLETA - FRASCO SCHOTT REAGENTE | 23-mai-25 | 399 | R$ 541,87 |
| 390 | 132125.2020.AGR | 630054 | PORTA ALUMINIO TEXAS BASCULANTE 2.10X80 | 16-jan-24 | 387 | R$ 535,20 |
| 390 | 132570146 | 20550081 | KIT MANGUEIRA-MONTADA R1 3/4" X 1000 MM | 20-ago-24 | 391 | R$ 528,00 |
| 350 | 132570.00 | 1860051 | SENSOR DE NIVEL - RADIACAO NUCLEAR JUNTO | 28-out-24 | 354 | R$ 517,39 |
| 390 | 132570146 | 60054 | TRANSMISSOR DE TEMPERATURA - 2 FIOS - ENTR | 01-ago-25 | 399 | R$ 504,81 |
| 390 | 132570146 | 20340081 | KIT EXAUSTOR C/DUTO E GRADE INSETO 150MM | 14-mai-24 | 391 | R$ 483,36 |
| 350 | 132570.00 | 1860051 | SENSOR DE NIVEL - RADIACAO NUCLEAR - DEVOL | 28-out-24 | 354 | R$ 481,20 |
| 390 | 132570146 | 60054 | MOLDE PARA SOLDA EXOTÉRMICA PARA CABO-C | 19-jun-25 | 399 | R$ 480,40 |
| 390 | 132570146 | 20690054 | KIT SERRA COPO - PARA CERAMICAS/FIBRA VID | 27-mar-25 | 391 | R$ 478,40 |
| 390 | 132570146 | 20340081 | LUMINÁRIA QUADRADA PARA MONTAGEM EMBUTID | 26-fev-24 | 391 | R$ 477,51 |
| 390 | 132570146 | 20690054 | JOGO DE CHAVES L HEXAGONAIS (ALLEN) ABAU | 05-mai-25 | 391 | R$ 477,05 |
| 390 | 132570146 | 20650051 | APLICADOR MANUAL, 3M EPX PLUS II , PA | 29-out-24 | 391 | R$ 472,32 |
| 390 | 132570146 | 20550081 | KIT MANGUEIRA-MONTADA R1 1" X 800 MM C/ | 20-ago-24 | 391 | R$ 464,35 |
| 390 | 132570146 | 50421 | BOMBONA 200 LTS9BOMBONA PLÁSTICA TAMPA F | 29-out-24 | 399 | R$ 457,30 |
| 390 | 132570146 | 20690054 | APLICADOR DE SELANTES GEDORE RED - 33017 | 07-abr-25 | 391 | R$ 452,46 |
| 390 | 132570146 | 60054 | ESCADA MARINHEIRO COM SAÍDA DE PISCINA E | 04-ago-25 | 399 | R$ 451,27 |
| 390 | 132570146 | 20620071 | TABUA PINUS 27 POR 2CM X 3M | 17-set-24 | 391 | R$ 447,62 |
| 390 | 132570146 | 20340081 | KIT PORTA DE MADEIRA 70 CM | 28-ago-24 | 391 | R$ 432,00 |
| 390 | 132570146 | 60054 | BOLSA VERMELHA - MEDIDAS 61,5 CM LARGURA - | 24-set-25 | 399 | R$ 425,79 |
| 390 | 132570146 | 20690054 | JOGO DE CHAVES ALLEN HEXAGONAL ABAULADA | 07-abr-25 | 391 | R$ 418,29 |
| 390 | 132570146 | 20340081 | PRATELEIRA PARA BOX DE BANHO | 11-jun-24 | 391 | R$ 381,60 |
| 390 | 132570146 | 60054 | CADINHO - 50ML - TIPO GOOCH FILTRANTE - VID | 20-jun-25 | 399 | R$ 377,26 |
| 390 | 132570146 | 60054 | ROTÂMETRO TIPO RETO - CONEXÃO AO PROCESSO | 01-ago-25 | 399 | R$ 372,34 |
| 390 | 132570146 | 60054 | FRASCO 100 ML MARCA SCHOTT REF.218012458 | 23-mai-25 | 399 | R$ 366,34 |
| 350 | 132570.00 | 980054 | KIT FIXACAO HD DN50 AC BSP-F PN10/16 / G | 09-mai-24 | 349 | R$ 349,80 |
| 390 | 132570146 | 20550081 | CAIXA DE COMANDO IP-67 COM BOTÃO EMERGÊN | 06-ago-24 | 391 | R$ 349,25 |
| 390 | 132570146 | 60054 | MARTELO - CABECA INTERCAMBIAVEL - CABECA P | 06-ago-25 | 399 | R$ 345,71 |
| 390 | 132570146 | 20370053 | GANCHO - DIMENSAO 1/4 POLEGADA - TIPO "J" - | 15-jan-24 | 391 | R$ 318,40 |
| 390 | 132570146 | 60054 | PURGADOR TERMODINAMICO - CONEXAO 3/4POLEG | 06-jun-25 | 399 | R$ 301,56 |
| 390 | 132570146 | 60054 | JOGO DE CHAVES L HEXAGONAIS- ALLEN - ISOL | 12-ago-25 | 399 | R$ 287,79 |
| 390 | 132570146 | 60421 | LICENÇA GSTAR CAD. | 05-jul-24 | 399 | R$ 280,00 |

Este documento é cópia do original, assinado digitalmente por ANA ELISA LAQUIMIA DE SOUZA e Tribunal de Justica do Estado de Sao Paulo, protocolado em 09/09/2026 às 11:37 , sob o número WJMJ26411429880
Para conferir o original, acesse o site https://esaj.tjsp.jus.br/pastadigital/pg/abrirConferenciaDocumento.do, informe o processo 1115045-55.2025.8.26.0100 e código hcVFAisX.

| | | | | | | |
|---|---|---|---|---|---|---|
| 390 | 132570146 | 20650051 | APLICADOR MANUAL, 3M EPX PLUS II , PA | 29-out-24 | 391 | R$ 276,48 |
| 390 | 132570146 | 60054 | JOGO DE CHAVE COMBINADA COM 14 PEÇAS T | 06-ago-25 | 399 | R$ 269,26 |
| 350 | 132570.00 | 980054 | KIT FILTRO EXTERNO 25 MM (S/ADAPTADOR) M | 16-ago-24 | 349 | R$ 265,93 |
| 390 | 132570146 | 20370053 | PORTA CORTA FOGO - CONFORME NBR-11742 - CL | 23-abr-25 | 391 | R$ 265,55 |
| 390 | 132570146 | 20700053 | ESGUICHO REGULAVEL - CONEXAO 1.1/2POLEGAD | 05-set-25 | 391 | R$ 252,89 |
| 350 | 132570.00 | 3640051 | BOMBA PNEUMATICA / SUCCAO/ DESCARGA 3POL | 05-dez-24 | 352 | R$ 252,20 |
| 390 | 132570146 | 30421 | CARRO MÃO 50L UNIDADE DE MEDIDA: PEÇA. | 25-abr-24 | 399 | R$ 244,13 |
| 390 | 132570146 | 50421 | PAINEL A PROVA DE TEMPO 220V BIFÁSICO CO | 01-out-24 | 399 | R$ 228,00 |
| 390 | 132570146 | 20340081 | CAIXA - REDONDA - PLASTICA - DIAMETRO 20 - | 26-fev-24 | 391 | R$ 227,48 |
| 350 | 132570.00 | 1530081 | QUADRO ELÉTRICO DE SOBREPOSIÇÃO PARA DIS | 02-mai-24 | 354 | R$ 224,46 |
| 350 | 132570.00 | 1800041 | TRANSMISSOR DE NIVEL RADAR - TIPO ANTENA | 24-jun-25 | 354 | R$ 219,01 |
| 390 | 132570146 | 50421 | PROJETOR DE ILUMINAÇÃO MÓDULO DE LEDS | 22-jul-24 | 399 | R$ 211,17 |
| 350 | 132125.2020.TX1( | 480051 | TAG ABV-14502A - VALV. ESF AC 1IN CL150 | 07-mai-24 | 354 | R$ 202,62 |
| 390 | 132570146 | 50421 | PAINEL A PROVA DE TEMPO 220V BIFÁSICO CO | 07-dez-24 | 399 | R$ 197,60 |
| 390 | 132570146 | 20340081 | CAIXA AR-LIG EMB 3P 20A ANDALUZ (UN0 | 06-mai-24 | 391 | R$ 196,87 |
| 350 | 132570.00 | 1840051 | BOMBA MAGNETICA MULTIESTAGIO MOD SCMH 25 | 15-mai-25 | 354 | R$ 189,41 |
| 390 | 132570146 | 60054 | ALICATE CRIMPADOR BITOLAS DE 0 5 A 6MM | 15-set-25 | 399 | R$ 181,02 |
| 390 | 132570146 | 20370053 | MANGUEIRA DE INCÊNDIO DIÂMETRO NOMINAL | 23-fev-24 | 391 | R$ 174,02 |
| 390 | 132570146 | 20550081 | CAIXA DE JUNÇÃO EM POLIESTER -TIPO DE PRO | 23-ago-24 | 391 | R$ 172,86 |
| 390 | 132570146 | 20370053 | ADAPTADOR 2.1/2 7,5 FPP NH (F) X 2.1/2 S | 24-fev-24 | 391 | R$ 171,06 |
| 390 | 132570146 | 60054 | MANGUEIRA FLEXIVEL - INOX - DISPOSITIVO CH | 16-dez-24 | 399 | R$ 170,83 |
| 390 | 132570146 | 60054 | CAIXA DE JUNCAO FOUNDATION FIELDBUS (JBF | 20-ago-25 | 399 | R$ 169,70 |
| 390 | 132570146 | 20340081 | CAIXA SIFONADA DE 100X100 - ESGOTO | 27-jun-24 | 391 | R$ 157,76 |
| 350 | 132570.00 | 980054 | KIT SUPORTE - ESPECIFICO DO MONITOR DE PO | 11-jul-24 | 349 | R$ 141,75 |
| 390 | 132570146 | 30421 | CAVADOR ARTICULADO COM CABO DE MADEIRA 1 | 25-abr-24 | 399 | R$ 138,20 |
| 350 | 132570.00 | 980054 | KIT PARA CURATIVO DESCARTÁVEL | 14-ago-24 | 349 | R$ 128,00 |
| 390 | 132570146 | 20620071 | KIT PARAFUSO 1/2"X4" AÇO CARBONO COM POR | 04-out-24 | 391 | R$ 126,00 |
| 390 | 132570146 | 50421 | CAIXA DE BOTOEIRA - POLIAMIDA - DIMENSAO 1 | 12-ago-24 | 399 | R$ 119,57 |
| 390 | 132570146 | 60054 | CAIXA DE FERRAMENTAS - ACO CARBONO - COM 5 | 23-jul-25 | 399 | R$ 112,42 |
| 350 | 132570.00 | 3640051 | KIT DE LIQUIDO - ESPECIFICO BOMBA PNEUMAT | 19-nov-24 | 352 | R$ 111,41 |
| 390 | 132570146 | 60054 | POSTE METALICO RETO COM BASE E CHUMBADOR | 09-jun-25 | 399 | R$ 110,65 |
| 390 | 132570146 | 20690054 | TALABARTE SDE DUPLO TIPO Y, COM ABSORVED | 28-mai-25 | 391 | R$ 108,07 |
| 350 | 132570.00 | 1800041 | SPRINKLER DE BULBO TERMICO - MODELO PS-00 | 04-ago-25 | 354 | R$ 107,12 |
| 350 | 132570.00 | 3640051 | BOTOEIRA CPEX, PROTECAO EX D, A PROVA | 29-out-24 | 352 | R$ 106,14 |
| 350 | 132570.00 | 1800041 | LUMINARIA PUBLICA - LED CLP-A(F) - LINHA I | 22-jul-25 | 354 | R$ 105,83 |
| 390 | 132570146 | 60054 | CAIXA DE FERRAMENTAS - ACO CARBONO - COM 5 | 01-ago-25 | 399 | R$ 104,89 |
| 350 | 132570.00 | 980054 | CATETER TIPO ÓCULOS | 14-ago-24 | 349 | R$ 102,00 |
| 390 | 132570146 | 60054 | POSTE METALICO RETO COM BASE E CHUMBADOR | 10-jun-25 | 399 | R$ 98,50 |
| 350 | 132570.00 | 3640051 | PAINEL TMX-60R EX D, A PROVA DE EXPLO | 31-out-24 | 352 | R$ 94,59 |
| 390 | 132570146 | 60054 | MOLDE DE GRAFITE CADWELD - PARA SOLDA EXO | 19-jun-25 | 399 | R$ 94,56 |
| 390 | 132570146 | 60054 | MOLDE DE GRAFITE DE ALTA QUALIDADE CADWE | 19-jun-25 | 399 | R$ 94,56 |
| 390 | 132570146 | 60054 | MARTELO DE BORDA - POLIURETANO - 40 MM - CO | 01-ago-25 | 399 | R$ 94,50 |
| 390 | 132570146 | 60054 | JOGO DE RESISTENCIAS (RESISTENCIA 15X15X | 22-jul-25 | 399 | R$ 92,29 |
| 390 | 132570146 | 60054 | CAIXA PARA TOMADA TIPO PERFIL COM TOMADA | 10-jul-25 | 399 | R$ 84,85 |
| 390 | 132570146 | 20340081 | CAIXA PASSAGEM SPLIT REVERSIVEL 29X16X6C | 30-abr-24 | 391 | R$ 84,42 |
| 390 | 132570146 | 20340081 | LUMINÁRIA DE EMERGÊNCIA BIVOLT. LED AUTO | 30-jul-24 | 391 | R$ 83,22 |
| | | | | | | |
| | | | | | | **R$ 11.935.961,63** |

Este documento é cópia do original, assinado digitalmente por ANA ELISA LAQUIMIA DE SOUZA e Tribunal de Justica do Estado de Sao Paulo, protocolado em 09/09/2026 às 11:37 , sob o número WJMJ26411429880
Para conferir o original, acesse o site https://esaj.tjsp.jus.br/pastadigital/pg/abrirConferenciaDocumento.do, informe o processo 1115045-55.2025.8.26.0100 e código hcVFAisX.

| Veículos Unigel | | |
|---|---|---|
| MODELO | PLACA | VALOR FIPE |
| SPRINTER FURGAO CURTO 2006/07 BRANCA JLS | JLS7406 | R$ 61.380,00 |
| AMBULANCIA UTI MARCA RENAULT 2013/2013 | OUJ9261 | R$ 85.011,00 |
| AMAROK CABINE DUPLA 2013/13 PL OUQ-2281 | OUQ2281 | R$ 75.845,00 |
| Veiculo - Kangoo Express 2012/2013 1.6 | EVM0451 | R$ 34.197,00 |
| REBOQUE MARCA KORG 96/96 BRANCO CH.9A9OR | 0 | R$ 8.990,00 |
| REBOQUE MARCA KORG CBR-2311 96/96 CH.9A9 | | R$ 8.990,00 |
| EMPILHADEIRA TRIPLEX MODELO CMP-25 CLARK | 0 | R$ 85.000,00 |
| CAMINHÃO COMBATE INCENDIO JMY4955 SCANIA | JMY4955 | R$ 98.000,00 |
| PICK-UP RANGER XLS, CAB.DUPLA GASOLINA 4 | JQI4342 | R$ 36.897,00 |
| TAOS HL TSI CHASSI 21/22 CINZA ALCOOL/G | FOT8J71 | R$ 142.816,00 |
| 04 MERCEDES-BENZ MODELO: ACTROS 2548 LS/ | RPM6G54 | R$ 511.074,00 |
| 04 MERCEDES-BENZ MODELO: ACTROS 2548 LS/ | RPN1B31 | R$ 511.074,00 |
| 04 MERCEDES-BENZ MODELO: ACTROS 2548 LS/ | RPN3E13 | R$ 511.074,00 |
| 04 MERCEDES-BENZ MODELO: ACTROS 2548 LS/ | RPM9H76 | R$ 511.074,00 |
| 28 MERCEDES-BENZ MODELO: ACTROS 2548 LS/ | RPN7D41 | R$ 511.074,00 |
| 28 MERCEDES-BENZ MODELO: ACTROS 2548 LS/ | RPL0D63 | R$ 511.074,00 |
| 28 MERCEDES-BENZ MODELO: ACTROS 2548 LS/ | RPL8F12 | R$ 511.074,00 |
| 28 MERCEDES-BENZ MODELO: ACTROS 2548 LS/ | RPL5D86 | R$ 511.074,00 |
| 28 MERCEDES-BENZ MODELO: ACTROS 2548 LS/ | RPL5F95 | R$ 511.074,00 |
| 28 MERCEDES-BENZ MODELO: ACTROS 2548 LS/ | RPL0G26 | R$ 511.074,00 |
| 28 MERCEDES-BENZ MODELO: ACTROS 2548 LS/ | RPL7F50 | R$ 511.074,00 |
| 28 MERCEDES-BENZ MODELO: ACTROS 2548 LS/ | RPN4F86 | R$ 511.074,00 |
| 28 MERCEDES-BENZ MODELO: ACTROS 2548 LS/ | RPN2I69 | R$ 511.074,00 |
| 28 MERCEDES-BENZ MODELO: ACTROS 2548 LS/ | RPN0B55 | R$ 511.074,00 |
| 28 MERCEDES-BENZ MODELO: ACTROS 2548 LS/ | RPN6D31 | R$ 511.074,00 |
| 28 MERCEDES-BENZ MODELO: ACTROS 2548 LS/ | RPM5D97 | R$ 511.074,00 |
| 28 MERCEDES-BENZ MODELO: ACTROS 2548 LS/ | RPN1A91 | R$ 511.074,00 |
| MERCEDES-BENZ MODELO: ACTROS 2548 LS/36, | RPL5F16 | R$ 511.074,00 |
| MERCEDES-BENZ MODELO: ACTROS 2548 LS/36, | RPL0B62 | R$ 511.074,00 |
| MERCEDES-BENZ MODELO: ACTROS 2548 LS/36, | RPL4H87 | R$ 511.074,00 |
| MERCEDES-BENZ MODELO: ACTROS 2548 LS/36, | RPN7E24 | R$ 511.074,00 |
| MERCEDES-BENZ MODELO: ACTROS 2548 LS/36, | RPL8F33 | R$ 511.074,00 |
| MERCEDES-BENZ MODELO: ACTROS 2548 LS/36, | RPN0D79 | R$ 511.074,00 |
| MERCEDES-BENZ MODELO: ACTROS 2548 LS/36, | RPL3F31 | R$ 511.074,00 |
| MERCEDES-BENZ MODELO: ACTROS 2548 LS/36, | 99999XX | R$ 511.074,00 |
| MERCEDES-BENZ MODELO: ACTROS 2548 LS/36, | RPL2E23 | R$ 511.074,00 |
| MERCEDES-BENZ MODELO: ACTROS 2548 LS/36, | RPL2J66 | R$ 511.074,00 |
| MERCEDES-BENZ MODELO: ACTROS 2548 LS/36, | RPL5H91 | R$ 511.074,00 |
| MERCEDES-BENZ MODELO: ACTROS 2548 LS/36, | RPL9H76 | R$ 511.074,00 |
| MERCEDES-BENZ MODELO: ACTROS 2548 LS/36, | RPL2F06 | R$ 511.074,00 |
| MERCEDES-BENZ MODELO: ACTROS 2548 LS/36, | RPN7A78 | R$ 511.074,00 |
| MERCEDES-BENZ MODELO: ACTROS 2548 LS/36, | RPL1C08 | R$ 511.074,00 |
| SEMI REBOQUES BASCULANTE GRANELEIRA CHAS | RPL0H23 | R$ 125.000,00 |
| SEMI REBOQUES BASCULANTE GRANELEIRA CHAS | RPL1B72 | R$ 125.000,00 |
| SEMI REBOQUES BASCULANTE GRANELEIRA CHAS | 999999X | R$ 125.000,00 |
| SEMI REBOQUES BASCULANTE GRANELEIRA CHAS | RPL3B76 | R$ 125.000,00 |
| SEMI REBOQUES BASCULANTE GRANELEIRA CHAS | RPL1G56 | R$ 125.000,00 |
| SEMI REBOQUES BASCULANTE GRANELEIRA CHAS | RPL3D14 | R$ 125.000,00 |
| SEMI REBOQUES BASCULANTE GRANELEIRA CHAS | RPL6A70 | R$ 125.000,00 |

Este documento é cópia do original, assinado digitalmente por ANA ELISA LAQUIMIA DE SOUZA e Tribunal de Justica do Estado de Sao Paulo, protocolado em 09/09/2026 às 11:37 , sob o número WJMJ26411429880
Para conferir o original, acesse o site https://esaj.tjsp.jus.br/pastadigital/pg/abrirConferenciaDocumento.do, informe o processo 1115045-55.2025.8.26.0100 e código hcVFAisX.

| | | |
|---|---|---|
| SEMI REBOQUES BASCULANTE GRANELEIRA CHAS | RPL4E50 | R$ 125.000,00 |
| SEMI REBOQUES BASCULANTE GRANELEIRA CHAS | RPM0F03 | R$ 125.000,00 |
| SEMI REBOQUES BASCULANTE GRANELEIRA CHAS | RPM7C43 | R$ 125.000,00 |
| SEMI REBOQUES BASCULANTE GRANELEIRA CHAS | RPM6I68 | R$ 125.000,00 |
| SEMI REBOQUES BASCULANTE GRANELEIRA CHAS | RPO2E83 | R$ 125.000,00 |
| SEMI REBOQUES BASCULANTE GRANELEIRA CHAS | RPO9F19 | R$ 125.000,00 |
| SEMI REBOQUES BASCULANTE GRANELEIRA CHAS | RPO0A96 | R$ 125.000,00 |
| SEMI REBOQUES BASCULANTE GRANELEIRA CHAS | RPO7D14 | R$ 125.000,00 |
| SEMI REBOQUES BASCULANTE GRANELEIRA CHAS | RPO8J49 | R$ 125.000,00 |
| SEMI REBOQUES BASCULANTE GRANELEIRA CHAS | RPO3E29 | R$ 125.000,00 |
| SEMI REBOQUES BASCULANTE GRANELEIRA CHAS | RPO2E44 | R$ 125.000,00 |
| SEMI REBOQUES BASCULANTE GRANELEIRA CHAS | RPO1D05 | R$ 125.000,00 |
| SEMI REBOQUES BASCULANTE GRANELEIRA CHAS | RPO1D71 | R$ 125.000,00 |
| SEMI REBOQUES BASCULANTE GRANELEIRA CHAS | RPO5I71 | R$ 125.000,00 |
| SEMI REBOQUES BASCULANTE GRANELEIRA CHAS | RPO7A79 | R$ 125.000,00 |
| SEMI REBOQUES BASCULANTE GRANELEIRA CHAS | RPO8D91 | R$ 125.000,00 |
| SEMI REBOQUES BASCULANTE GRANELEIRA CHAS | RPO9G71 | R$ 125.000,00 |
| SEMI REBOQUES BASCULANTE GRANELEIRA CHAS | RPO9D85 | R$ 125.000,00 |
| SEMI REBOQUES BASCULANTE GRANELEIRA CHAS | RPO9A38 | R$ 125.000,00 |
| SEMI REBOQUES BASCULANTE GRANELEIRA CHAS | RPO4J82 | R$ 125.000,00 |
| SEMI REBOQUES BASCULANTE GRANELEIRA CHAS | RPO1C97 | R$ 125.000,00 |
| SEMI REBOQUES BASCULANTE GRANELEIRA CHAS | RPO0B01 | R$ 125.000,00 |
| SEMI REBOQUES BASCULANTE GRANELEIRA CHAS | RPO4G71 | R$ 125.000,00 |
| SEMI REBOQUES BASCULANTE GRANELEIRA CHAS | RPO5D05 | R$ 125.000,00 |
| SEMI REBOQUES BASCULANTE GRANELEIRA CHAS | RPO0H66 | R$ 125.000,00 |
| SEMI REBOQUES BASCULANTE GRANELEIRA CHAS | RPO3C82 | R$ 125.000,00 |
| SEMI REBOQUES BASCULANTE GRANELEIRA CHAS | RPO3H16 | R$ 125.000,00 |
| SEMI REBOQUES BASCULANTE GRANELEIRA CHAS | RPO4G95 | R$ 125.000,00 |
| SEMI REBOQUES BASCULANTE GRANELEIRA CHAS | RPO4J05 | R$ 125.000,00 |
| SEMI REBOQUES BASCULANTE GRANELEIRA CHAS | RPO2I13 | R$ 125.000,00 |
| SEMI REBOQUES BASCULANTE GRANELEIRA CHAS | RPO3E73 | R$ 125.000,00 |
| SEMI REBOQUES BASCULANTE GRANELEIRA CHAS | RPP2D41 | R$ 125.000,00 |
| SEMI REBOQUES BASCULANTE GRANELEIRA CHAS | RPP2G90 | R$ 125.000,00 |
| SEMI REBOQUES BASCULANTE GRANELEIRA CHAS | RPQ9B19 | R$ 125.000,00 |
| CAMINHAÃO VIATURA CORPO BOMBEIROS FORD | JMC4637 | R$ 125.000,00 |
| KIA BESTA AB 2.2 (AMBULANCIA) 1995 | JMY0241 | R$ 7.616,00 |
| VOLKSWAGEN SAVEIRO 1.6,2005/2006 JQQ4852 | JQQ4852 | R$ 29.253,00 |
| | | |
| **Total** | | **R$ 22.278.363,00** |

Este documento é cópia do original, assinado digitalmente por ANA ELISA LAQUIMIA DE SOUZA e Tribunal de Justica do Estado de Sao Paulo, protocolado em 09/09/2026 às 11:37 , sob o número WJMJ26411429880
Para conferir o original, acesse o site https://esaj.tjsp.jus.br/pastadigital/pg/abrirConferenciaDocumento.do, informe o processo 1115045-55.2025.8.26.0100 e código hcVFAisX.